

市からの お知らせ

募集

保育士(会計年度任用職員)等の登録

場 市立保育所・市立幼保連携型認定こども園・やまばと学園 **対** 保育士の有資格者(府実施の地域限定保育士試験資格取得者を含む) **申** 履歴書と保育士証のコピーを持って幼児保育課 ☎754・6208 ※勤務時間・日数は応相談。

市立小・中・義務教育学校介助員(会計年度任用職員)

勤 月～金曜日午前8時30分～午後3時30分 **内** 学校生活の

- 申し込み日の表記のないものは、1月4日(水)から受け付け。受付時間の表記がない場合は執務時間中に限ります。休館・休業日にご注意ください。
- 講師などの敬称は省略しています。
- 定員は表記がない場合は先着順です。
- 費用など明記されていないものは無料です。
※電話の際は、市外局番・電話番号などよく確かめの上、ダイヤルしてください。

サポート **定** 若干名(書類審査・面接あり) **申** 履歴書を持って直接教職員課 ☎754・6292 ※事前に電話で持参日をご連絡ください。

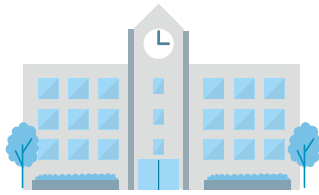

市立幼稚園型認定こども園講師(会計年度任用職員)

勤 月～金曜日午前8時30分～午後5時 **内** 幼稚園児の保育

令和5・6年度入札参加資格審査申請の受付

対 5・6年度に本市(上下水道部・市立池田病院を含む)が発注する建設工事や測量・設計コンサルタント、物品・役務などの競争入札に参加を希望する方(資格要件あり) **申** 契約検査課にある申請書に必要事項を記入し、1月10日(火)～16日(月)(消印有効)に郵送(書留郵便など記録に残る方法)で同課(〒563-8666、住所不要) ☎754・6221 ※申請書は市ホームページからダウンロード可。小規模修繕工事登録事業者は、物品(販売業)のみ申請できます。

市立小・中・義務教育学校講師(会計年度任用職員)

勤 月～金曜日午前8時30分～午後5時 **対** 教員免許を持つ方 **定** 若干名(書類審査・面

対 幼稚園教諭免許および保育士資格を持つ方 **定** 若干名(書類審査・面接あり) **申** 履歴書を持って教職員課 ☎754・6292 ※事前に電話で持参日をご連絡ください。

市議会議員選挙立候補予定者説明会

4月23日(日)実施予定の市議会議員選挙の立候補予定者説明会を開催します。

時 2月8日(水)午後2時 **場** 市役所7階大会議室 **内** 立候補に関する説明と立候補届出に必要な関係書類の交付
※説明会への出席は立候補予定者1人につき2人まで。

自衛官候補生

対 18～33歳 **申** 自衛隊豊中募集案内所 ☎06・6843・8400

パブリックコメント①

内 行財政ステップアップガイド(案) **対** 市内在住・在勤・

接あり) **申** 履歴書を持って直接教職員課 ☎754・6292 ※事前に電話で持参日をご連絡ください。

5年度の留守家庭児童会指導員を募集します

勤 シフト制(週4～5日)〈月～金曜日〉午後1時30分～7時のうち、1日当たり4時間以上〈学校休業日〉午前7時45分～午後7時のうち、1日当たり7時間45分勤務 **内** 小学校低学年の児童の育成支援 **申** 指定の履歴書に記入し、1月16日(月)までに直接または郵送で子育て支援課(〒563-8666、住所不要) ☎754・6252 ※詳細と履歴書のダウンロードは市ホームページをご確認ください。

パブリックコメント②

内 池田市地域防災計画令和4年度修正(案) **対** 市内在住・在勤・在学の方、市内に事業所を有する法人その他団体で利害関係のある方 **申** 1月16日(月)～2月6日(月)(必着)に意見・住所・氏名を書いて直接または郵送、メール、ファクスで危機管理課(〒563・8666、住所不要) ☎754・6263 **FAX** 752・1495 **✉** kikikani@city.kedada.osaka.jp

大人が学べる中学校 夜間学級生徒

場 豊中市立第四中学校(豊中市服部本町4・5・7) **対** 15歳以上で、義務教育を終えていない、または実質的に十分な教育を受けられないまま中学校を卒業した方(外国籍の方も含む) **申** 4月28日(金)までに同校 ☎06・6863・6744

催し

二十歳の集い

時 1月9日(祝)(第一部) 午前

10時(第二部) 午後1時(30分前開場) **場** 市民文化会館

内 二十歳の集い実行委員が企画した抽選会、漫才など **対** 平成14年4月2日～15年4月1日生まれの方 **問** 教育センター ☎754・6296 ※詳細は市ホームページをご覧ください。

池田駅前てるてる キッチンカー広場

時 1月9日(祝) 午前10時～午後5時(雨天中止) **場** 池田駅前てるてる広場 **内** 世界中のグルメや子ども向けミニ緑日 **問** 都市公園管理センター ☎751・3070

アニメ「めぐみ」拉致被害者御家族ビデオメッセージ上映会

時 1月15日(日) 午後2時～3時30分 **場** ピースおおさか(大阪市中央区大阪城2・1) **問** 府人権局人権企画課 ☎06・6210・9280

大阪国際空港雪まつり

時 1月21日(土)、22日(日) 午前10時～午後6時 **場** 大阪モノレール大阪空港駅舎下 **内** 秋田県横手市のかまくらと男鹿市

のなまはげの見学・撮影会、両市の特産品販売・PRブース、同空港周辺市マスコットキャラクター出演など **問** 空港・観光課 ☎754・6271

幼児の知力・体力向上事業「ちびっこサイエンスフェスタ」

時 1月28日(土) 午後1時30分～3時30分 **場** 市民活動交流センター **内** さまざまな科学実験コーナーをサーキット形式で回る **対** 4歳以上の未就学児の親子 **定** 50人 **申** 1月5日(木) 午前9時から電話で五月山児童文化センター ☎752・6301 **問** 生涯学習推進課 ☎754・6295

新人介護職員向け研修

時 2月15日(水) 午前10時～午後5時 **場** 中央公民館 **内** 介護事業所に勤務する職員がこれまでの経験の振り返りやグループワークを通して、日々のモチベーションアップにつなげる **対** 市内在住・在勤の介護事業所職員(おおむね採用3年未満) **定** 10人 **申** 1月31日(火) までに介護保険課 ☎754・6228

大人も子ども也大興奮！ 自動車と飛行機 ダイハツ&空港見学ツアー

時 2月18日(土) 午前9時～午後1時 **場** 市役所表玄関前集合 **内** ヒューモビリティワールド、大阪国際空港を見学 **対** 小学3～6年生の子どもがいる世帯(保護者同伴) **定** 30人(抽選。1グループ4人まで) **申** グループの人数と参加者全員の氏名・年齢、代表者の住所・電話番号を記入し、1月6日(金)～19日(木)に郵送またはファクスで空港・観光課 ☎754・6244 **FAX** 752・4477 ※市観光協会ホームページからも申し込み可。

第11回寄せ植えコンテスト

寄せ植えコンテストにおいて53点の作品が展示されました。専門家による審査により、決まった受賞者は次の皆さんです。(敬称略)



- (金賞) 田中誠
- (銀賞) 増田佐登子
- (銅賞) 太田佳代子
- (緑化推進委員会会長賞) 藤坂節子
- (花とみどり賞(緑のセンター賞)) 青梅光子
- (府立園芸高等学校賞) 服部悠里
- (池田城跡公園賞) 西山由利子

問 公園みどり課 ☎754・6275



募集

催し

税金・保険年金

産業・仕事

環境・安全

相談・その他

福祉

高齢者

健康

スポーツ

子育て

図書館

呉服町1・1サンシティ池田
3階 ☎751・2508
開館時間 午前10時～午後8時
(日曜日、祝・休日は午後6時まで)、休館日は毎月第3水曜日

まち角の図書館です

図書の受け取りは前日までにお知らせください。本は必ず箱や袋に入れるか、ひもで縛るなどのご協力をお願いします。なお、受け取り図書は文庫本、単行本、児童書(マンガ可)で、雑誌、専門書、百科事典、全集、宗教書などはお断りしています。

時 1月5・19日(木) **内** 池田のまち角に図書館をつくる運動実行委員会(同館内) ☎751・2508

おたのしみ袋2023

時 1月5日(木) **内** 図書館員のおすすすめ本(2冊)を袋に入れて貸出し ※なくなり次第終了。

楽しい手話

時 1月8日(日)午後2時～4時 **内** 指文字、自己紹介、あいさつなど **講** ボランティアアサークル「フレンド」 **定** 12人

ミュージアムガイド 1月

歴史民俗資料館

【住所】五月丘1-10-12 ☎751・3019 【開館時間】午前9時～午後5時 【休館日】月・火曜日(1月9日(祝)は開館)、1月1日(祝)～4日(水)

■企画展

「ちょっと昔のくらしの道具」

大正から昭和のものを中心に「ちょっと昔」のくらしの道具を展示。

時 3月12日(日)まで

■ミュージアム・トーク

時 1月14日(土)午後2時～2時45分 **内** 学芸員による展示解説 **定** 15人(先着順)

■常設展

「目で見る池田の歴史」

旧石器時代から現代に至る池田の歴史を概観。

時 3月12日(日)まで

市立上方落語資料展示館

「落語みゅーじあむ」

【住所】栄本町7-3 ☎753・4440 【開館時間】午前11時～午後7時 【休館日】火曜日(火曜日が祝日の場合は翌日) 【料金】無料(落語会などは木戸銭あり) ※落語会など開催の場合は、入場を制限する場合があります。

落語みゅーじあむ寄席

時 1月14日(土)午後2時～3時30分 **内** 桂九寿玉、桂吉の丞、林家うさぎ **¥**1,500円(前売り1,000円) ※チケットは同館で販売(前売り券は前日までに電話予約可)。

小学生のおはなし アラカルト

時 1月10日(火)午後3時30分～4時15分 **内** おはなし「貧乏神と福の神」、工作「めで鯛工作」など **対** 小学生以上 **講** おはなしボランティアぶくぶく **定** 12人

石橋図書館

石橋1・23・6ツナガリエ石橋内 ☎760・2383
開館時間 11月～土曜日午前10時～午後8時(日曜日、祝・休日は午後6時まで)、休館日は第1水曜日

おたのしみ☆本の福袋

時 1月10日(火)～16日(月) **内** いろいろなテーマの本を袋に

移動図書館「さつき号」巡回日程

ステーション	巡回日	時間
敬老会館	1月6日・20日の金曜日	午後1時20分～1時50分
東畑公園		午後2時10分～2時40分
アルビス五月ヶ丘		午後3時～3時50分
伏尾台北公園	1月7日・21日の土曜日	午後1時20分～1時50分
ほそごう学園		午後2時～2時40分
セラージュ玄関前		午後2時50分～3時20分
伏尾町バードヒルズ	1月13日・27日の金曜日	午後1時20分～2時
ポプラ東山		午後2時10分～2時50分
ふらっとイケダ		午後3時～3時30分
紀部神宮	1月14日・28日の土曜日	午後3時40分～4時10分
神田小学校		午後1時20分～1時50分
消防署玄関前		午後2時～2時40分
十二神社	1月14日・28日の土曜日	午後3時～3時30分
くすのき学園		午後3時50分～4時20分

入れて貸し出し ※なくなり次第終了。

多文化にふれる えほんのひろば

時 1月21日(土)午後0時30分～4時30分 **場** ツナガリエ石橋

内 ①多言語おはなし会 ②インドネシアの踊りとおはなし ③絵本の展示 **対** 4歳以上 **定** ①②各20人 **申** 1月10日(火)から直接または電話で同館



中央公民館

菅原町1-1 ☎754・6299

開館時間 午前9時～午後9時(日曜日、祝・休日は午後5時まで。ただし、受付時間は午後5時まで)、休館日は第1火曜日

多田まちこ習字教室 秋・冬作品展示会

時 1月6日(金)～9日(祝)午前10時～午後8時(7日(土)、8日(日)は午後5時まで、9日は午後1時まで)

新春出前寄席

時 1月15日(日)午後1時30分～

3時 **内** 落語みゅーじあむアマチュア落語家養成講座受講生による寄席 **定** 45人(未就学児は保護者同伴) **申** 1月6日(金)午前9時30分から電話で同館

ふらっとイケダ

古江町523-1 ☎752・6395

開館時間 午前9時～午後5時、休館日は土・日曜日、祝・休日 ※会議室や図書資料室は「学習室」として開放。上靴、飲み物、タオル、マスクは持参してください。Wi-Fi利用可。

リラックスヨガと瞑想

時 1月11日(水)午前10時～11時 **持** ヨガマットかバスタオルとスポーツタオル

クチトレ講座

時 1月13・27日(金)午前10時～11時 **内** 呼吸法や言葉遊びで誤えん防止や脳の活性化

「ふらっとイケダ」健康相談

時 1月18日(水)午後2時～3時 **内** 医師による健康相談

「近所お誘い講座

時 1月20日(金)午前10時～11時 **内** AEDってなに? 体験、大切な命を救おう! 講座

細河分署

脳トレ体操

時 1月25日(水)午後1時30分～2時30分

楊名時太極拳教室・後期

時 月曜日午前10時～11時30分 ※午前11時～11時30分はステップアップコース。

リズム&ストレッチ体操

時 木曜日午前10時～11時

ダイバーシティセンター

石橋1-23・6ツナガリエ石橋5階 ☎735・7588
✉dic@cityikedasakai.jp
開館時間 午前9時～午後8時(窓口受付は午後5時まで)、休館日は第1水曜日

保育ボランティアを募集

時 火・木曜日(祝・休日は休み)午前10時～11時30分、またはセミナー開催時など **内** 外国人や日本人の乳幼児の一時保育

ベトナム語ができる方を募集

ベトナム語で学校園での通訳や行政文書の翻訳ができる方を募集しています。詳細は

お問い合わせください。

にほんごカフェ

時 火・木曜日(祝・休日は除く)午前10時～11時30分 **内** ボランティアとの日本語交流 **対** 外国人市民

TBY To Be Yourself

外国にルーツを持つ こどもの居場所事業

時 土曜日午前10時～11時30分(祝休日は除く) **内** 日本語の勉強や宿題をサポート **対** 外国にルーツを持つ子ども(小・中学生) **定** 5人

おしゃべりカフェ

時 金曜日午前10時～11時30分 **内** 外国人市民同士の交流



生理用品を配布

コロナ禍で収入が減少した方やさまざまな理由で生理用品の購入ができない方に、生理用品を配布しています。希望者は同センターの窓口へお越しください。

緑のセンター

五月丘5・2・5 ☎75
2・7082
開館時間 午前9時～午後
5時、休館日は火曜日
※各教室は事前申し込みが必
要。同センターの展示室は緑
に関する展示に利用できます。
緑の園芸相談は第1・3金曜
日、第2・4土曜日午後1
4時。

池田自然観察会

時 1月15日(日)午前10時～午
後0時30分、池田駅前てるて
る広場集合(雨天中止) 内
五月山自然観察インストラク
ターと猪名川の冬鳥を観察
¥300円 持 水筒、帽子、
タオル、双眼鏡(あれば) ※
小学生以下は保護者同伴。



展示

●花と緑のウォンバット市
PART.6
時 1月19日(木)～30日(月)

カルチャープラザ

天神1・9・3 ☎762・
7777
開館時間 午前9時～午後
9時 ※アゼリアカルチャー
カレッジ(要予約) ☎761・
0660。

アゼリアカルチャー カレッジ(一日体験講座)

●自然素材で作る手作り石け
ん

時 1月19日(木)午後1時～3時
¥5500円

●骨盤ゆがみ診断&ヨガ

時 1月19日(木)午後1時～3時
20分(1回40分) ¥4180
円



●発達支援教育士認定講座

時 2月1日(水)午前10時～午後
4時30分 ¥23650円

●からだにやさしいロースイ ーツ(Rawイチゴケーキ)

時 2月4日(土)午前11時～午後

1時 ¥5500円

エコミュージアム

菅原町1・1 ☎752・
7711 info@ikedat-
ecomuseum.org
開館時間 午前10時～午後
6時(日曜日・祝日は午前10
時～午後5時)、休館日は第
1・3火曜日、年末年始

展示コーナータイアップ 講座

時 1月①10日(火)午前10時30
分～11時、午後1時30分～2
時②12日(木)午後1時～2時30
分③13日(金)午後1時30分～2
時30分 内①タンクトップを
使ってマイバッグを作る②古
着の小布を帯に貼り付けタペ
ストリーにする(サイズ10
0cm程度)③ネクタイを使っ
てネクレスを作る 定①各
5人②5人③8人 持 裁ちば
さみ②持ち帰りの袋、木工用
ボンド③持ち帰りの袋 ¥①
300円②③500円 申 事
前に直接または電話、メール
で同所



リユースと食のマルシェ

時 1月15日(日)午前10時30分
～午後2時(雨天縮小) 場 池
田駅前公園、中央公民館 内
リユース品や近隣地域の野菜
の販売のワークショップ、フ
ードドライブ、スタンプラリ
ーなど



近郊で採れた野菜の販売

時 ①水曜日②③金曜日④1月19日(木)午前10時～午後3時
②のみ午前11時～午後6時

内 ①細河の新鮮野菜②無農薬・無化学肥料栽培野菜③市内野菜など④豊能町牧・里山野菜 ※完売次第終了。



暮らしのヒント展 ～アイデアを形に～

時 1月15日(日)まで **場** 中央公民館 **内** 暮らしのヒント、寄付品の紹介

フードドライブ～眠っている食品を役立てよう～

時 1月29日(日)まで **内** 家庭で余っている食品(消費・賞味期限内)を持ち寄り、市内の「こども食堂」や「大人食堂」などで活用 **対** 消費・賞味期限が5年6月1日以降で未開封の、米、乾麺、缶詰、レト

ルト・インスタント食品、菓子、調味料など ※消費・賞味期限が不明の食品、生鮮食品、アルコールは引き取り不可。

関関COLORS カラーズ★スクール

関関カラーズ店舗(栄町商店街内) **HP** colors.school@gn.all.com ※質問・申し込みなどはメールで受け付け。

親子リトミックこあら

内 音楽にあふれる親子時間を一緒に楽しむ **定** 各10組 **持** 飲み物 **費** 各500円

日付	時間	内容	対象
1月17・31日(火)	午前10時～10時40分	キッズリトミック	1歳6カ月～未就園児
	午前10時50分～11時20分	ベビーリトミック	2カ月～8カ月ごろ
	午前11時30分～午後0時10分	プチリトミック	8カ月～1歳5カ月ごろ

フラダンス体験会

時 1月28日(土)午後2時～3時 **内** ハワイアンの曲で楽しく踊る **問** 中野 ☎ 090・9706・7637

税金・保険年金

市・府民税第4期分の納税

時 (納期限) 1月31日(火) **場** (納付場所) 金融機関、市役所1階の銀行窓口、コンビニ、スマホ決済アプリ(PayPay・PayPay・LINE Pay) **問** 納税課 ☎ 754・62225

納税は口座振替で

市税(市・府民税、固定資産税・都市計画税、軽自動車税(種別割))の口座振替の申し込みは、納税通知書記載の金融機関で受け付けています。
申 口座振替(自動払込)申込書、納税通知書、預貯金通帳、通帳届出印を持って金融機関 **問** 納税課 ☎ 754・6225

住民税の徴収方法

所得税の確定申告をする方で給与・公的年金等に係る所得以外(5年4月1日時点で65歳未満の方は給与所得以外)の所得がある場合は、その所得についての住民税の徴収方法を選択してください。選択していない方の徴収方法は課税課で決定する場合があります。

特別徴収を徹底します
給与所得者の住民税は、原則として特別徴収(給与支払者が給与天引きで該当の市町村に納入する制度)をすることが法律で義務付けられています。正当な理由なく特別徴収をしていない従業員がいる場合は、給与支払報告書で特別徴収対象者として提出してください。
問 課税課 ☎ 754・62222

軽自動車税の納税証明書

1月から軽自動車税納付確認システムが稼働することにより、継続検査窓口での納税証明書の提示が原則不要になります。ただし、二輪(三輪型オートバイを含む)は対象外です。また、次のケースは紙の納税証明書が必要となる場合があります。

国民健康保険加入者へ 特定健診を受診しましょう

本市国民健康保険では、40歳以上の加入者を対象に、自覚症状が出にくい生活習慣病を早期発見し、予防・改善につなげるため特定健康診査を実施しています。
4月1日時点で本市国民健康保険に加入している方には、5月に受診券を送付しています。4月2日以降に加入した方は、申請により加入手続きをした日の翌月末以降に発行します。
対 40歳以上になる国民健康保険被保険者 **持** 保険証 **申** 国保・年金課 ☎ 754・6253



・納付したばかりのため、同システムに納付情報が登録されていない(納付方法により最大で1カ月程度)
・中古車の購入直後
・引っ越しで他の市区町村へ定置場を変更した直後
・対象車両に過去の未納がある
問 納税課 ☎ 754・62225

募集

催し

税金・保険年金

産業・仕事

環境・安全

相談・その他

福祉

高齢者

健康

スポーツ

子育て

高額医療・高額介護合算療養費の申請を

「高額医療・高額介護合算療養費制度」とは、医療保険と介護保険の両方のサービスを利用する世帯の方の自己負担が高額にならないように負担の軽減を図る制度です。

対象者には通知を送付

1年間(8月1日から翌年7月31日まで)に支払った医療費と介護サービス費の自己負担額の合計額が高額となった場合に、一定の限度額(下表参照)を超えた分を利用者の自己負担額の比率であん分し、医療保険からは「高額介護合算療養費」として、介護保険からは「高額医療合算介護(予防)サービス費」として支給されます。

計算は「世帯単位」で行いますが、同一世帯に属していても、加入する医療保険が異なる場合は別々に計算されます。

4年7月31日現在、国民健康保険の被保険者で3年度分の支給対象者には1月末ごろに通知しますので申

請してください。後期高齢者医療制度の被保険者には3月ごろに通知する予定です。

なお、対象期間中に他の市町村から転入した方や他の医療保険から移った方などには、通知できない場合がありますので、お問い合わせください。

※基準日(4年7月31日)現在、社会保険などの加入者の申請は加入先になりますが、介護保険自己負担額証明書が必要となりますので、介護保険窓口(市役所2階A窓口)で交付の申請をしてください。また、医療費、介護サービス費いずれかの自己負担額が0円の場合や、一定の限度額を超える額が500円以下の場合は支給の対象になりません。

限度額基準表(各年8月～翌年7月)

■70歳未満

所得区分	限度額
所得*901万円超	212万円
所得*600万円超901万円以下	141万円
所得*210万円超600万円以下	67万円
所得*210万円以下(住民税非課税世帯除く)	60万円
住民税非課税世帯	34万円

※所得とは、「基礎控除後の総所得金額等」です。

■70歳以上75歳未満

■後期高齢者医療制度加入者

所得区分		限度額
現役並み所得者*1	Ⅲ(課税所得690万円以上)	212万円
	Ⅱ(課税所得380万円以上)	141万円
	Ⅰ(課税所得145万円以上)	67万円
一般(上記以外の住民税課税世帯)		56万円
住民税非課税世帯	低所得者Ⅱ(低所得者Ⅰ以外の住民税非課税世帯)	31万円
	低所得者Ⅰ(年金収入が80万円以下の方など)*2	19万円

※1…高齢受給者証または後期高齢者医療被保険者証の自己負担割合が「3割」となっている70歳以上の方。

※2…介護サービス利用者が複数いる世帯の場合、介護支給分については低所得者Ⅱの限度額が適用されます。

☎国民健康保険は国保・年金課☎754・6253、介護保険は介護保険課☎754・6228、後期高齢者医療制度は大阪府後期高齢者医療広域連合給付課☎06・4790・2031

「国民健康保険料納付済額のお知らせ」を送付

国民健康保険料は社会保険料控除の対象になります。「令和4年分国民健康保険料納付済額のお知らせ」を1月下旬に送付しますので、確定申告にご利用ください。

問 国保・年金課 ☎754・6253 ※納付済額のお知らせには、納期未到来分の保険料を既に納付している場合や過年度の保険料を納付した納付額も含んでいます。

介護保険料・後期高齢者医療保険料口座振替済通知書の送付

介護保険料と後期高齢者医療保険料は、社会保険料控除の対象です。口座振替で保険料を納付している方には、令和4年分確定申告用添付書類の口座振替済通知書を1月下旬に送付します。

問（介護保険料）介護保険課

☎754・6228（後期高齢者医療保険料）保険医療課

☎754・6258 ※年金天引きの方は年金保険者からの源泉徴収票、納付書で納付された方は領収証書が添付書

類となります。スマホ決済アプリで納付された方など必要な方には、申請により納付確認書を発行します。

国民年金の納付は口座振替で

口座振替で納めると手間がかからず、納め忘れを防ぐこともできます。また、保険料が割引になる前納制度やクレジットカードを利用した納付方法もあります。

問 豊中年金事務所 ☎06・6848・6831



国民年金の付加年金制度

国民年金の一般保険料に加えて付加保険料（月額400円）を納めると、老齢基礎年金に付加年金が上乗せされます。付加年金の年金額は20

0円×付加保険料納付月数が年額となります。

対 国民年金の第1号被保険者（自営業者など）で保険料を納めている20～59歳、60～64歳の方や海外居住して国民年金に任意加入している方 **持** 個人番号の確認できる書類（マイナンバーカードなど）、本人確認書類（免許証、パスポートなど）、基礎年金番号の確認できる書類 **問** 国保・年金課 ☎754・6395

※国民年金基金と同時加入は不可。

公的年金などの源泉徴収票を送付

老齢年金を受けている方に、日本年金機構から源泉徴収票が1月中旬に送付されます。同票は1年間の年金支払い総額などを記載しており、確定申告の際に利用できます。紛失・破損した場合は再発行については、豊中年金事務所にお問い合わせください。

なお、障害年金・遺族年金は課税の対象ではないため、源泉徴収票は送付されません。

問 豊中年金事務所 ☎06・6848・6831

三井住友信託銀行の窓口納付・口座振替取扱終了

三井住友信託銀行からの申し出により、3月31日（金）をもって、市収納代理金融機関および市上下水道事業収納取扱金融機関の指定を取り消します。4月1日以降、手持ちの納付書に指定の納付場所として記載の場合でも、同行では、市税や上下水道使用料などの窓口納付や口座振替ができません。指定金融機関やその他の公金収納取扱金融機関などをご利用してください。

問 会計管理室 ☎754・6117、上下水道部経営企画課 ☎754・6069

みずほ銀行の窓口納付終了

みずほ銀行からの申し出により、4月1日以降、手持ちの納付書に指定の納付場所として記載の場合でも、同行では、市税や上下水道使用料などの窓口納付ができません。

なお、口座振替による納付は引き続きご利用いただけます。

問 会計管理室 ☎754・6117、上下水道部経営企画課 ☎754・6069

募集

催し

税金・保険年金

産業・仕事

環境・安全

相談・その他

福祉

高齢者

健康

スポーツ

子育て

産業・仕事

最低賃金の確認を

府最低賃金は、府内で働くアルバイト・パートタイマーなど、雇用形態に関係なく、全ての労働者に適用されます。最低賃金には「地域別最低賃金」と「特定最低賃金」があり、両方の最低賃金が同時に適用される場合は、いずれか高い方の最低賃金が適用されます。

最低賃金の件名	時間額	発効年月日	
地域別最低賃金 大阪府最低賃金	1,023円	令和4年10月1日	
特定最低賃金	塗料製造業	1,031円	
	はん用機械器具製造業、生産用機械器具製造業、業務用機械器具製造業、暖房・調理等装置、配管工事用附属品、金属線製品製造業、船舶製造・修理業、船用機関製造業	1,028円	令和4年12月1日
	自動車・同附属品製造業	1,023円	令和4年10月1日
	電子部品・デバイス・電子回路、電気機械器具、情報通信機械器具製造業	1,023円	
	非鉄金属・同合金圧延業、電線・ケーブル製造業	1,023円	
	自動車小売業	1,023円	
	鉄鋼業	1,023円	

949・6502
問 大阪労働局賃金課 ☎ 06・6

新春・創業交流会

時 1月26日(木)午前10時～正午
場 池田商工会議所 内 創業仲間とつながりネットワークが広がる交流会を実施します
対 創業に関心のある方、創業5年以内の方50人 申 1月19日(木)までに同会議所ホームページ 問 同会議所 ☎ 751・3344



パートタイマーで働く人 のための労働問題セミナー・個別相談

時 2月10日(金)午後1時30分～4時30分 場 中央公民館 内
① パートタイマーの労働問題・社会保険などに関するセミナー ② 社会保険労務士による個別相談 対 パートタイム労働者(在勤可)・事業者 講 特定社会保険労務士・中小企

業診断士・河合保則 定 ① 20人 ② 4人 申 氏名、住所、電話番号、個別相談希望の有無を書き、メールで商工労働課 ☎ 754・6230 内 shor@city.ikeda.osaka.jp



セミナー申し込み



市ホームページ

環境・安全

赤十字幼児安全法講習会

時 ① 1月25日(水)午前10時～11時30分 ② 2月2日(木)午前10時～11時 ③ 2月8日(水)午前10時～正午 場 保健福祉総合センター 内 ① 子どもに起こりやすい事故の予防と応急手当 ② 子どもの病気と看病の仕方 ③ 乳幼児の一次救命処置(心肺蘇生とAED) 定 各20人 ③は14人 申 氏名・住所・電話番号・参加希望日を記入し、メールで日本赤十字社池田市地区事務局(社会福祉協議会内) ☎ sounu@shaky.or.jp 問 同事務局 ☎ 751・0421

防災講座

時 1月25日(水)午後2時30分～

4時30分 場 市役所7階大会議室 内 「地域から災害の犠牲者を減らすための気象情報の活用ポイント」大雨災害から要支援者を地域で守るには「対 市内在住・在勤・在学の方 講 (一社)ADI災害研究所理事長・伊永勉 定 60人 申 住所・氏名・電話番号を記入しメール、ファクスまたは電話で危機管理課 ☎ 754・6263 FAX 752・1495 内 kikikanri@city.ikeda.osaka.jp

犬の散歩はマナーを守って!

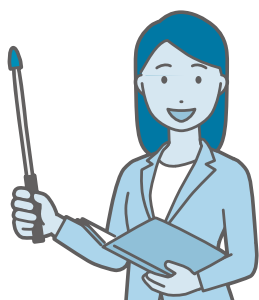

他人の敷地や公共の場所を汚さないように散歩前にトイレを済ますか、やむを得ない場合には排せつ場所にも注意しましょう。また、散歩の際には尿処理用「マナーボトル」とふんを持ち帰るための「回収袋」を携帯してください。

問 環境政策課 ☎ 754・6240



相談・その他

マイナンバーカード 休日開庁で受け取り

同カード申請後、約1～2カ月後に市から交付通知書を送付しています。同通知書に記載された期日までに受け取りができなかった方も、同カードの受け取りが可能です。時 1月15・29日(日)午前9時～正午 場 総合窓口課 問 同課 ☎ 754・6243 ※詳細は「交付通知書」と「個人番号カードお渡しのご案内」をご覧ください。

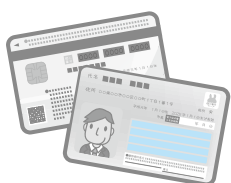

法律・労働・その他相談

法律相談	時 1月10・17・24日(火)午後1時～4時30分(1人30分以内) 場 市役所1階相談室 内 離婚や金銭トラブルなど民事上の問題。相談員は大阪弁護士会所属弁護士 定 7人 申 実施日前日の午前9時から電話で市政相談課 ☎754・6200 ※同種の相談は1回限り。同一の方による相談は月1回限り、年度2回まで。	
司法書士相談	時 1月4・18・25日(水)午後1時～4時(1人30分以内) 内 クレジット・消費者金融、多重債務、相続、不動産登記など。相談員は大阪司法書士会会員 定 6人	場 市役所1階相談室 申 原則、各実施日の2週間前～前日に電話で市政相談課 ☎754・6200
行政書士相談	時 1月13日(金)午後1時～4時(1人30分以内) 内 遺言書・契約書の作成など。相談員は大阪府行政書士会豊能支部会員 定 6人	
宅地建物取引士相談	時 1月10日(火)午後1時～3時(1人30分以内) 内 不動産取引や契約など。相談員は大阪府宅地建物取引業協会北摂支部 定 4人	
土地家屋調査士相談	時 1月11日(水)午後1時～4時(1人30分以内) 内 土地の境界や表示登記の手続きなど。相談員は大阪土地家屋調査士会北摂支部会員 定 6人	
就労相談	時 水・金曜日午前10時～午後4時(1月4日(水)は休み) 内 就職のための相談や支援。相談員は地域就労支援コーディネーター。ただし、就職のあっせんは行いません 対 障がい者、ひとり親家庭の親、高齢者などで働く意欲や能力がありながら就労が困難な方	場 しごと相談・支援センター(市民活動交流センター内) 申 前日までに同センター ☎751・0574 問 商工労働課 ☎754・6230 ※左記時間内の来所が困難な場合はお問い合わせください。
労働相談	時 水・金曜日午前10時～午後4時(1月4日(水)は休み) 内 不当解雇や賃金不払いなど、さまざまな労働問題に関する相談。相談員は社会保険労務士 対 市内在住・在勤の方	
人権・生活相談	時 月～金曜日午前9時～午後5時 場 人権文化交流センター 内 人権問題や生活の悩みごとなどの相談(電話相談あり)	申 人権協会 ☎752・8226 (土・日曜日、祝日は除く)
人権相談	時 金曜日午後1時～4時(1人60分程度) 場 市役所1階相談室 内 人権侵害など人権問題の相談	
出張労働相談(大阪府)	時 第1・3木曜日午前10時～午後1時と第2・4木曜日午後1時30分～4時30分 場 市役所1階 内 不当解雇や賃金不払いなど、さまざまな労働問題 対 府民や府内在勤の方 申 前日までに府労働相談センター ☎06・6946・2600	問 府労働環境課 ※来所面談のみ(要予約)。
建築物に関する相談	時 月～金曜日(祝・休日は除く)午後1時～4時 場 市役所6階まちづくり推進部 内 ①耐震化やコンクリートブロック塀に対する補助金②空き家や解体(除却)に関する相談 申 ①審査指導課 ☎754・6339②都市政策課 ☎754・6283	
女性のための相談	時 専門相談は1月7・21日(土)、13日(金)、16・23・30日(月)、26日(水)午後1時～4時(1人50分)。電話相談は火・水・金曜日午前10時～午後3時(1人30分) 場 ダイバーシティセンター 内 女性相談員による女性の生活上のさまざまな悩みについての相談	申 専門相談は月～土曜日午前9時～午後5時に同センター ☎768・8034
外国人のための相談	時 月～土曜日午前9時～午後5時 場 ダイバーシティセンター 内 外国語(14言語)で生活上のさまざまな相談。映像通訳機で対応	問 同センター ☎735・7588
市営葬儀相談	時 1月4・18日(水)午後1時～4時 場 市役所1階相談室 内 市営葬儀に関する事前相談(葬儀の流れや費用の見積もりなど)。相談員は(特非)関西コミュニティ協会	問 総合窓口課 ☎754・6243

石橋図書館 予約取り置きサービス

住民票の写しと印鑑登録証明書は、月々金曜日午後5時までに市役所1階総合窓口課へ電話予約すると、翌営業日に、予約した証明書を同館で受け取ることができます(土・日曜日、祝・休日、休館日は除く)。

時 (受取時間) 午前10時～午後8時
問 同課 ☎754・6243



「少年の主張」作文 入賞作品決まる

全637編の応募作品から入賞作品18編が決まりました。(敬称略)

〔最優秀賞〕安藤沙菜(緑丘小6年)、沢柳快音(石橋中1年)
〔審査員特別賞〕北井陽向(北豊島小6年) 〔池田ライオンズクラブ賞〕豊島要(石橋中2年) 〔優秀賞〕竹森愛結(秦)

コンビニで各種証明書を交付

マイナンバーカードを使ってコンビニと伏尾台コミュニティプラザ内で、各種証明書が下表のとおり取得できます。また、個人住民税の税関係の証明書については、令和4年度と令和3年度の2年度分が取得できます。

場 マルチコピー機が設置されている全国のコンビニ **持** マイナンバーカード(個人番号カード) ※4桁の暗証番号が必要。

種類	取得可能時間	手数料
住民票の写し	午前6時30分～午後11時	300円
印鑑登録証明書		
戸籍全部・個人事項証明書	午前9時～午後5時15分 (平日のみ)	450円
戸籍の附票の写し		

問 総合窓口課 ☎754・6243

種類	取得可能時間	手数料	
住民税人	午前6時30分～午後11時	300円	
			課税・非課税証明書
			所得証明書 納税証明書

問 課税課 ☎754・6222 (納税証明書は納税課 ☎754・6225)
※コンビニ交付では、印鑑登録証での印鑑登録証明書の発行はできません。戸籍全部・個人事項証明書、戸籍の附票の写しは本市に本籍地がある方に限ります。伏尾台コミュニティプラザでの交付は午前10時～午後6時(休館日を除く、戸籍は平日午後5時15分まで)。税関係の証明は本市に課税情報がない場合は発行できません。納付後、納税証明書に反映されるまで最大3週間かかります。 ※年末年始(12月29日(木)～1月3日(火))は利用できません。



逸翁美術館の 「絹本著色地蔵十王像」が 国重要文化財の指定へ

4年11月18日(金)に開催された国の文化審議会文化財分科会の審議・議決を経て、逸翁美術館の「絹本著色地蔵十王像」が重要文化財に指定されることになりました。

この結果、市内の国指定重要文化財は20件(うち逸翁美術館蔵は16件)となります。本作品は、地蔵菩薩と、十王と総称される冥界の王などを描いた13世紀の絵画です。

問 生涯学習推進課
☎754・6674



募集

催し

税金・保険年金

産業・仕事

環境・安全

相談その他

福祉

高齢者

健康

スポーツ

子育て



福祉

ひとり親家庭の方などへ
児童扶養手当を支給

時 1月11日(水) 内 11月～12月分を支給 対 現況届か所得状況届を提出した方、または10月～11月の申請で認定された方で、児童扶養手当証書の交付を受けた方 問 子育て支援課 ☎754・6525

野小6年)、田中咲衣(緑丘小6年)、鷹尾和奏(北豊島小6年)、西本璃風(池田中2年)、佐藤彩音(石橋中1年)、池本桜芳(北豊島中3年) 〈入賞〉小島海人(石橋南小6年)、吉田優奈(秦野小6年)、友武蓮愛良(同小6年)、前田心寧(北豊島小6年)、寺本麗奈(石橋中2年)、中川優芽(渋谷中1年)、矢田光輝(同中2年)、坂上日鞠(同中1年) 問 教育センター ☎754・6296

ひとり親家庭向け
弁護士・専門員相談

時 ①1月17日(火)②2月3日(金) 内 ①弁護士②専門員による養育費や面会交流などの相談 問 子育て支援課 ☎754・6525 ※離婚前の方も対象。詳細は市ホームページをご覧ください。

申請は1月31日(火)まで
電力・ガス・食料品等価格
高騰緊急支援給付金

申請期限を過ぎますと、受付できません。給付を希望する世帯は早急に申請してください。(1世帯1回限り)

対 ①4年9月30日時点で本市に住民登録があり、4年度の住民税が非課税の世帯②予期せず4年1月～12月の期間で家計が急変し、①と同様の事情にあると認められる世帯 申 1月31日(火)までに申請書類



**市営葬儀などへの電話の
かけ間違いにご注意を
(フリーダイヤルはありません)**

市営葬儀について申し込み先の間違いが多発しています。市営葬儀は指定管理者(NPO法人関西コミュニティ協会)で受け付けています。電話などのかけ間違いにご注意ください。なお、市営葬儀は死亡者本人または喪主が本市に住民登録がある場合に利用できます。

申 葬祭場 ☎751・3588 (24時間受付)

大阪府民カレッジ池田校

時 4月～6年3月 内 本市の歴史、文化、産業、健康、福祉など 定 35人 料 ¥29000 申 3月20日(月)までに二

を同封の返信用封筒で返送 問 同窓口 ☎754・6611



次元コード、または市内各施設にある申込用紙に必要事項を記入し、郵送で(特非)大阪府民カレッジ(〒540・0006、大阪市中央区法円坂1・1・35) ☎06・6360・4565 問 高齢・福祉総務課 ☎754・6123





浴場名	住所	電話番号	定休日
城南温泉	城南 1-2-14	☎751・7489	月曜日
五月湯	槻木町 5-3	☎753・8807	木曜日
共栄温泉	豊島北 2-4-4	☎761・9212	金曜日
平和温泉	石橋 1-1-5	☎761・8196	月曜日

時 15・30日(2月は月末。当日が定休日の場合は前日)
内 左表の公衆浴場を200円で利用可能 **対** 65歳以上の市民(入場時、市民と分かるものを提示) **問** 高齢・福祉総務課 ☎754・6123

公衆浴場の優待入浴



場 障がい福祉課 **問** 同課 ☎754・6255

援助や配慮を必要としている方々に配布しているヘルプカードを収納できる、市独自のヘルプマークを配布しています。

本市独自のヘルプマークを配布しています

〈期間延長〉

新型コロナウイルス感染症に伴う傷病手当金

次の全てを満たす方に傷病手当金を支給します。

- ①国民健康保険または②後期高齢者医療保険に加入
- 給与の支払いを受けている
- 新型コロナウイルス感染症に感染または発熱などの症状があり感染が疑われ、療養のため労務に服することができなかった期間がある
- 労務に服することができなかった期間について給与の全部または一部が支給されない
- 労務に服することができなかった期間が令和2年1月1日～5年3月31日の間(期間延長)

申 勤務先などが記入する申請書などを直接または郵送で①国保・年金課または②保険医療課(〒563-8666、住所不要) **問** ①国保・年金課 ☎754・6253 ②保険医療課 ☎754・6258 ※申請書など詳細は、市ホームページをご覧ください。

高齢者

オレンジ(認知症)の会

オレンジ(認知症)の会

場所	住所	日時
マックシール スクール	天神 1-6-12 (異病院向かい)	1月7日(土) 午後2時~3時30分
中央公民館	菅原町 1-1	1月11日(水) 午後2時~3時30分
ほほえみの園	建石町 8-10	1月21日(土) 午後2時~3時30分
ポプラ東山	東山町551(シュール メゾンポプラ東山)	1月25日(水) 午後2時~3時30分



時・場 左表 内 出会いや対話を通し、認知症の理解を深める 対 認知症の方とその家族、認知症について知りたい方など 定 各10人 申 地域支援課 ☎754・6288

セミナー&個別相談会

住み慣れた地域で安心して暮らすために、これからのことを一緒に考えませんか。

時 1月17日(火)午後①1時~2時②2時~3時 場 中央公民館 内 ①成年後見と遺言・相続など②司法書士による個別相談会 対 市内在住の方 定 ①30人②10人(要予約) 問 地域支援課 ☎754・6288

お口の講座

〜口から始まる健康長寿〜

時 1月27日(金)午後2時~3時30分 場 保健福祉総合センター 対 65歳以上の市民 定 30人 申 1月5日(木)から地域支援課 ☎754・6288



認知症サポーター養成講座

時 要相談(1時間30分程度) 内 認知症の方・家族を見守る応援者として、認知症の理解、

接するときの心構えなどを学ぶ 対 市民・職場・学校・企業など5人以上のグループ 申 直接または電話で地域支援課 ☎754・6288 ※場所は各自でご用意ください。

おきがる健康相談

時 月~金曜日(祝・休日は除く)午前9時~正午、午後1時~4時 内 保健師・管理栄養士による健康や食事に関する電話相談 対 65歳以上 問 保険医療課 ☎754・6255

健康

愛の献血にご協力を

時 1月①7日(土)②9日(祝)③28日(土)④30日(月) 正午、午後1時~4時30分②午前10時~正午、午後1時~4時 場 ガイエー池田駅前店 問 市献血推進協議会事務局(社会福祉協議会内) ☎751・0421



市民健康相談

時 1月10日(火)午後2時~3時30分(1人30分) 場 保健福祉総合センター 定 3人 申 1月6日(金)までに電話で健康増進課 ☎754・6034



「保健事業のご案内」の変更について

7ページの子ども定期予防接種を行う医療機関に「つねとし内科クリニック」(石橋2・12・2 ☎761・1175)の日本脳炎2期を追加します。 問 健康増進課 ☎754・6031



募集

催し

税金・保険年金

産業・仕事

環境・安全

相談・その他

福祉

高齢者

健康

スポーツ

子育て

池田保健所

満寿美町3・19 ☎751・2990
 開庁時間 午前9時～午後5時45分、休日・祝日は土・日曜日、祝日 ※申し込みは電話で同所。
 新型コロナウイルス感染症拡大防止のため、しばらくの間骨髄バンクドナー登録、HIV/エイズ・梅毒(血液)、クラミジア(尿)検査の一部を休止する場合があります。B・C型肝炎ウイルス検査については、休止中です。詳しくは、お問い合わせください。

1119の健康相談(要予約)

事前予約が必要です。詳細はお問い合わせください。

水質検査・検便

時 1月10・24日(火)午前9時30分～11時30分 ※有料。検査容器などの受け取りのため、事前に来所してください。



HIV/エイズ・梅毒(血液)、クラミジア(尿)検査、骨髄バンクドナー登録

日程など詳細はお問い合わせください。

スポーツ

スポーツフェスタ(インドア)

時 1月22日(日)午後2時
 総合スポーツセンター 内ダ
 ンス、3×3(バスケットポ
 ール)、陸上ホッケー 対市
 内在住・在学の小学生 定 60
 人 持 動きやすい服装、上履
 き、飲み物 申 1月4日(水)
 ～13日(金)午前10時～午後5時
 に全日本こどもスポーツ連盟
 ☎090・8791・865
 6 問 生涯学習推進課 ☎75
 4・6480



市立池田病院からのお知らせ

消化器内科
石田 永

非アルコール性脂肪性肝疾患について

9月より消化器内科(肝胆)主任部長を拝命しました。専門は肝臓病で、ウイルス性肝炎や肝細胞がんの診断や治療です。近年の薬物の進歩により徐々にウイルス性肝炎が征圧されつつある中で、次に問題となってきたのが非アルコール性脂肪性肝疾患(NAFLD)です。NAFLDの中でも肝細胞破壊が経時的に進行し、線維化が進展していく病態を、非アルコール性脂肪性肝炎(NASH)といいます。

NAFLDの原因の多くは肥満です。我が国ではNAFLDは1,000万人以上いるといわれており、年々増加傾向にあります。NAFLDのうち、病期が進行していくNASHは10～20%で、無治療のまま放置すると5～20%は肝硬変に進行していきます。そして、肝硬変になると5年で10%強は肝がんができるとされています。以前はウイルス性肝炎が肝がんの主たる原因でしたが、現在はNASHが最も多い原因となっているのです。

脂肪肝の診断は主に超音波検査で行います。その上でNASHかどうかの正確な診断には肝生検が必要なのですが、患者さまの負担や偶発症リスクを考慮して、施行する症例は減ってきています。NASHであった場合、徐々に肝線維化が進行するので、血液検査で線維化を評価したり、超音波やMRIで肝硬度を測定したりして、病期を評価することができるようになりました。肝の線維化は、進行しているほど将来の肝がんのリスクが高いと言えます。

NAFLD/NASHの治療は、現在保険適用となっている薬剤はありません。ダイエットが最も有効な治療法です。運動療法と食事療法をうまく駆使して体重を減らすことで、肝臓にたまった脂肪を減らすことができます。

市ソフトテニス選手権大会 の結果報告

中学の部 4年10月22日(土)

	男子		所属	女子		所属
	氏名	学年		氏名	学年	
優勝	川邊 瑠生	2	池田	田中 生実	2	池田
	高橋 直大	2		徳永ひなた	2	
2位	平木 僚一	2	渋谷	日浦 芽七	2	渋谷
	島田 義史	2		木下みつき	2	
3位	永木 悠翔	2	池田	沖見 知咲	2	渋谷
	角川 蒼	2		西 優和	2	
	小山 瞬	2	渋谷	福田 逢夢	2	渋谷
	森内 健輔	2		福岡 柚季	2	

高校の部 4年10月10日(祝)

	女子		所属
	氏名	学年	
優勝	嶋本 七菜	1	宣真
	松下 小桜	1	
2位	松田 芽依	2	宣真
	廣瀬 千夏	2	
3位	井手 虹花	2	宣真
	坂部 陽南	2	

一般・壮年の部 4年10月10日(祝)

	一般	所属	壮年		所属
	氏名		氏名		
優勝	木村 崇	豊能 クラブ	森 淳	1部 優勝	箕面
	小林 哲也		北室 隆		
2位	中林 雅大	豊能 クラブ			
	木村 航平				
3位	藤原 翼	豊能 クラブ	南 富治	2部 優勝	池田 箕面
	沖田 誠		中上 章		
	西村 昇	豊中			
中野 弘隆					

☎生涯学習推進課 ☎754・6480

秋季池田市民 柔道大会の結果報告

4年11月6日(日)に総合スポーツセンターで同大会が行
 われました。(敬称略)

階級	順位	名前(所属)
中学生の部	優勝	蔵谷忠慶(池田中学校)
	準優勝	井下陽太(明武館)
	3位	寺澤樹希(渋谷中学校)
	3位	能登原柔太(渋谷中学校)
中学生新人の部	優勝	井下恵太(明武館)
	準優勝	中島麗良(渋谷中学校)
	3位	伊東蒼真(池田中学校)
小学生5・6年生 の部	優勝	坪野京佑(吉川道場)
	準優勝	能登原壮祐(吉川道場)
	3位	桂孝徳(明武館)
	3位	村上虎士朗(吉川道場)
小学生3・4年生 の部	優勝	田邊瑛大(明武館)
	準優勝	森田瞬太郎(明武館)
	3位	木下勢之助(吉川道場)
小学生1・2年生 の部	3位	小谷蒼士郎(明武館)
	優勝	北口愛々花(吉川道場)
	準優勝	片淵菜奈子(吉川道場)
	3位	木下温之助(吉川道場)
3位	村上卷士朗(吉川道場)	

夫婦池公園テニスコート 冬期テニス教室

申 受講料持参で同テニスコート ☎751・1400

教室名	とき(全8回)	定員	受講料 保険料込	申込日時
初心・初級	1/16～3/6の月曜日 9:15～10:45	20人	各10,400円	1/4(水)～ 9:00～20:00 先着順
	1/17～3/7の火曜日 17:15～18:45	10人		
	1/18～3/8の水曜日 9:15～10:45	30人		
	1/20～3/10の金曜日 9:15～10:45	10人		
初心・初級ナイター	1/16～3/6の月曜日 19:15～20:45	30人	各11,200円	
	1/19～3/9の木曜日 19:15～20:45	10人		
初級Ⅰ・Ⅱ	1/16～3/6の月曜日 11:15～12:45	10人	各10,400円	
	1/17～3/7の火曜日 9:15～10:45	30人		
	1/18～3/8の水曜日 11:15～12:45	各10人		
	1/18～3/8の水曜日 17:15～18:45			
	1/20～3/10の金曜日 9:15～10:45			
初級Ⅰ・Ⅱナイター	1/17～3/7の火曜日 19:15～20:45	20人	11,200円	
ステップアップ	1/17～3/7の火曜日 11:15～12:45	各10人	各10,400円	
	1/19～3/9の木曜日 9:15～10:45			
	1/19～3/9の木曜日 17:15～18:45			
	1/20～3/10の金曜日 11:15～12:45			
ステップアップナイター	1/20～3/10の金曜日 19:15～20:45	20人	11,200円	
中級	1/18～3/8の水曜日 11:15～12:45	各8人	各12,000円	
	1/19～3/9の木曜日 9:15～10:45			
	1/20～3/10の金曜日 11:15～12:45			
中級ナイター	1/18～3/8の水曜日 19:15～20:45	16人	12,800円	
中学生硬式ナイター	1/19～3/9の木曜日 19:15～20:45	10人	10,400円	
中学生ソフトナイター	1/23～3/13の月曜日 19:15～20:45	10人	10,400円	※1/16(月)無料体験会。
ジュニアⅠ	1/23～3/13の月曜日 16:00～17:00	各20人	各6,400円	抽選申込期間 1/5(木)～10(火) 本申込期間 1/12(木)～17(火) いずれも9:00～20:00
	1/25～3/15の水曜日			
	1/24～3/14の火曜日 17:00～18:00			
	1/27～3/17の金曜日			
ジュニアⅡ	1/23～3/13の月曜日	各20人	各8,800円	
	1/25～3/15の水曜日 17:00～18:30			
	1/26～3/16の木曜日			
ポイントレッスン	希望曜日・時間帯 3～5人(1回2時間、1人2,000円)			

※新教室中学生ソフトナイターは1/16(月)に無料体験会を行います。1/4(水)から申込開始(電話申し込み可)。

※ジュニアⅠ教室は小学1～3年生、ジュニアⅡ教室は小学4～6年生が対象です。
ジュニアⅠ・Ⅱ教室は抽選申し込み後、定員を超えた場合抽選を行い本申し込み。
ジュニア各教室は6人、中級各教室は4人、その他の各教室は5人に満たない場合、開催されません(各教室初回開催日前日が申し込み締切日となります)。
ポイントレッスンの申込方法はホームページか事務所窓口まで。
電話・代理での申し込みはできません。

