

市からの お知らせ

募 集

保育士(会計年度任用職員)等の登録

場 市立保育所・市立幼保連携型認定こども園・やまぼと学園 **対** 保育士の有資格者(府実施の地域限定保育士試験資格取得者を含む) **申** 履歴書と保育士証のコピーを持って幼児保育課 ☎754・6208 ※勤務時間・日数は応相談。

市立幼稚園型認定こども園 講師(会計年度任用職員)

勤 月々金曜日午前8時30分～午後5時 **内** 幼稚園児の保育

- 申し込み日の表記のないものは、2月2日(木)から受け付け。受付時間の表記がない場合は執務時間中に限ります。休館・休業日にご注意ください。
- 講師などの敬称は省略しています。
- 定員は表記がない場合は先着順です。
- 費用など明記されていないものは無料です。
※電話の際は、市外局番・電話番号などよくお確かめの上、ダイヤルしてください。

対 幼稚園教諭免許および保育士資格を持つ方 **定** 若干名(書類審査・面接あり) **申** 履歴書を持って教職員課 ☎754・6292 ※事前に電話で持参日をご連絡ください。

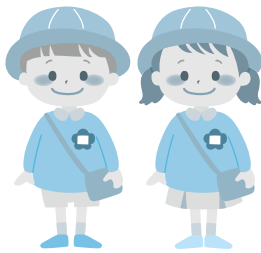

市立小・中・義務教育学校 講師(会計年度任用職員)

勤 月々金曜日午前8時30分～午後5時 **対** 教員免許を持つ方 **定** 若干名(書類審査・面接あり)

3月の定例市議会

| | | |
|---|----------|-----|
| 次の日程で、いずれも午前10時から開催予定です。 | 2月24日(金) | |
| 問 議会事務局 ☎754・6170 ※傍聴者は、マスク着用、手指消毒にご協力ください。 | 3月3日(金) | 本会議 |
| | 3月7日(火) | |
| | 3月9日(木) | 委員会 |
| | 3月13日(月) | |
| | 3月15日(水) | |
| | 3月16日(木) | |
| | 3月24日(金) | 本会議 |

支援教育支援員(仮称)、学校看護師(会計年度任用職員)の登録

場 市立小・中・義務教育学校 **内** ①(支援教育支援員(仮称)) 支援学級・通常の学級で学ぶ、配慮が必要な児童生徒の支援 ②(学校看護師) 主治医の指示のもと、児童生徒の医療的ケア **対** ②看護師免許、准看護師免許を持つ方 **問** 教育センター ☎751・4971 ※面接あり。まずは電話でお問い合わせください。

留守家庭児童会(なかよし)支援員・補助員(会計年度任用職員)

勤 次の時間帯のうち、1日4時間以上のシフト制(週3、5日)(月々金曜日)午後1時30分～7時(学校休業日)午前7時45分～午後7時 **内** 小学校の児童の育成支援 **申** 指定の履歴書に記入し、直接または郵送で子育て支援課(〒563・8666、住所不要) ☎754・6252 ※詳細と履歴書のダウンロードは市ホームページをご覧ください。



農業委員会委員

内 農地法などに基づく農地転用届などの審議や法令業務、農地パトロールなど農業者の意見反映のための活動。任期は3年(5年7月～8年7月) **定** 17人 **申** 2月15日(水)～3月17日(金)に申込用紙を持って農政課 ☎754・6152 ※

市議会議員選挙立候補予定者説明会

4月23日(日)実施予定の市議会議員選挙の立候補予定者説明会を開催します。

時 2月8日(水)午後2時 **場** 市役所7階大会議室 **内** 立候補に関する説明と立候補届出に必要な関係書類の交付 ※説明会への出席は立候補予定者1人につき2人まで。

問 選挙管理委員会事務局 ☎754・6150

男女共同参画審議会委員

内 任期は2年(5年6月～7年5月) **対** 18歳以上の市民 **定** 2人(男女各1人)、選考あり **申** 2月24日(金)までに申込書と小論文「男女共同参画社会の実現のために私が考えること」(400字程度)を直接または郵送、メール、ファクスで人権・文化国際課(〒563・8666、住所不要)

募集

☎754・6231 FAX75
2・6680 **E**ji-bunka@
city.ikedasaka.jp ※申込
書は、市ホームページからダ
ウンロード可。

**共同利用施設宇保会館
管理人**

同会館(宇保町5・17)の管
理人を募集します。主な条件
などは次のとおりです。

勤 4月1日(土)から(応相談)
(勤務時間)午前9時〜午後5
時(開館は午後10時まで。火
曜日、祝日の翌日、年末年始
は休み) **対** 会館に住み込み
で施設管理ができる方 **問** コ
ミュニティ推進課 ☎754・
6641

自衛官候補生

対 18〜33歳 **申** 自衛隊豊中
募集案内所 ☎06・6843・
8400

パブリックコメント①

内 池田市市街化調整区域に
おける地区計画のガイドライ
ン(案) **対** 市内在住・在勤・
在学の方、市内に事務所を有
する法人その他の団体など
申 2月3日(金)〜24日(金)に意
見・住所・氏名を書いて直接

催し

または郵送、メール、ファク
スで都市政策課(〒563・
8666、住所不要) ☎75
4・6262 FAX752・6
572 **E**t-seisaku@city.ik
eda.osaka.jp

パブリックコメント②

内 池田市住宅マスタープラン
(案) **対** 市内在住・在勤・在
学の方、市内に事務所を有す
る法人その他の団体など **申**
2月3日(金)〜24日(金)に意見・
住所・氏名を書いて直接また
は郵送、メール、ファクスで
都市政策課(〒563・86
66、住所不要) FAX752・
6572 **E**t-seisaku@city.
ikedasaka.jp **問** 同課 ☎
754・6283

催し

**五月山再整備ワーク
ショップを開催**

時 2月19日(日)午後2時〜4時
30分 **場** 市役所7階大会議室
内 今後の五月山について考え
る **定** 30人 **申** 直接または電
話で公園みどり課 ☎754・
6275 ※詳細は市ホーム
ページをご覧ください。

税金・保険年金

産業・仕事

環境安全

相談・その他

福祉

高齢者

健康

スポーツ

子育て

地域分権パネル展

時 2月13日(月)正午〜17日(金)
正午 **場** ツナガリエ石橋 **内**
各地域コミュニティ推進協議
会の活動紹介 **問** コミュニテ
ィ推進課 ☎754・6641

**友好都市
中国・蘇州市写真展**

コロナ禍でも友好都市を身
近に感じていただくため、写
真展を開催します。
時 2月13日(月)〜24日(金) **場**
市役所1階ロビー



**パネル展
「戦国時代を駆け抜けた
摂津の英雄荒木村重」**

時 2月27日(月)〜3月10日(金)
午前9時〜午後5時(10日は

移動図書館「さつき号」巡回日程

| ステーション | 巡回日 | 時間 |
|-----------|-------------------|---------------|
| 敬老会館 | 2月3日・17日 の金曜日 | 午後1時20分〜1時50分 |
| 東畑公園 | | 午後2時10分〜2時40分 |
| アルビス五月ヶ丘 | | 午後3時〜3時50分 |
| 伏尾台北公園 | 2月4日・18日 の土曜日 | 午後1時20分〜1時50分 |
| ほそごう学園 | | 午後2時〜2時40分 |
| セラージュ玄関前 | | 午後2時50分〜3時20分 |
| 伏尾町バードヒルズ | 2月10日・24日 の金曜日 | 午後1時20分〜2時 |
| ポプラ東山 | | 午後2時10分〜2時50分 |
| ふらっとイケダ | | 午後3時〜3時30分 |
| 紀部神宮 | | 午後3時40分〜4時10分 |
| 神田小学校 | | 午後1時20分〜1時50分 |
| 消防署玄関前 | 2月11日・25日 の土曜日 | 午後2時〜2時40分 |
| 十二神社 | | 午後3時〜3時30分 |
| くすのき学園 | | 午後3時50分〜4時20分 |

**講演会「荒木村重と池田・
尼崎・有岡城のかかわり」**

時 3月①4日(土)②5日(日)午後
2時〜3時30分 **場** 市役所7
階大会議室 **講** ①伊丹市文
化財担当主幹・中畔明日香②

午後4時まで。土・日曜日は
除く) **場** 市役所1階ロビー
内 池田・尼崎・有岡三城連携
による展示 **問** 池田城跡公園
☎753・2767

京都先端科学大学特任准教
授・中西裕樹 **定** 各70人 **申**
電話で池田城跡公園 ☎75
3・2767



図書館

呉服町1-1サンシティ池田
3階 ☎751・2508
開館時間 午前10時～午後8時(日曜日、祝・休日は午後6時まで)、休館日は毎月第3水曜日

まち角の図書館です

図書の受け取りは前日までにお知らせください。本は必ず箱や袋に入れるか、ひもで縛るなどのご協力をお願いします。なお、受け取り図書は文庫本、単行本、児童書(マ

ンガ可)で、雑誌、専門書、百科事典、全集、宗教書などはお断りしています。

2月2・16日(木) 池田のまち角に図書館をつくる運動実行委員会(同館内) ☎751・2508

楽しい手話

2月12日(日)午後2時～4時
内 指文字、自己紹介、あいさつなど 講 ボランティアサークル「フレンド」 定 12人

子どもの考える力を育てるワークショップ

2月25日(土)午後2時～4時
内 夢を叶える方法を自分で見つけるツールを学ぶ 対 小学生と保護者 定 5組 申 2月11日(祝)午前10時から電話で同館

絵本の読み聞かせ講座(全2回)

3月①11日②18日(土)午後2時～4時 対 絵本の選び方

ミュージアムガイド 2月

歴史民俗資料館

【住所】五月丘1-10-12 ☎751・3019 【開館時間】午前9時～午後5時 【休館日】月・火曜日

企画展

「ちょっと昔のくらしの道具」

大正から昭和のものを中心に「ちょっと昔」のくらしの道具を展示。

時 3月12日(日)まで

■ワークショップ「昔の道具探偵団」

昔の道具を見て、それがどういう道具なのかを参加者全員で推理していきます。

時 3月11日(土)午前10時～11時、午後2時～3時 対 小学3年生以上 定 各5人 申 電話で同所

■常設展

「目で見る池田の歴史」

旧石器時代から現代に至る池田の歴史を概観。

時 3月12日(日)まで

市立上方落語資料展示館

「落語みゅーじあむ」

【住所】栄本町7-3 ☎753・4440 【開館時間】午前11時～午後7時 【休館日】火曜日(火曜日が祝日の場合は翌日) 【料金】無料(落語会などは木戸銭あり) ※落語会など開催の場合は、入場を制限する場合があります。

落語みゅーじあむ寄席

時 2月11日(祝)午後2時～3時30分 内 月亭希遊、桂三河、笑福亭生喬 ¥1,500円(前売り1,000円) ※チケットは同館で販売(前売り券は前日までに電話予約可)。

や読み方、読み聞かせに関心があり、2回とも参加できる方 講 おはなし飛行船 定 12人 申 2月25日(土)午前10時から電話で同館

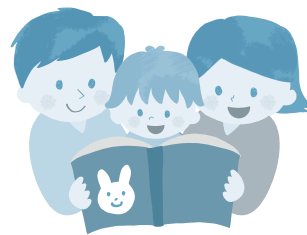

中央公民館

菅原町1-1 ☎754・6299
開館時間 午前9時～午後9時(日曜日、祝・休日は午後5時まで。ただし、受付時間は午後5時まで)、休館日は第1火曜日

市茶華道連盟月例釜

時 2月5日(日)午前10時～午後3時 内 裏千家・垂谷宗寿による懸釜 ¥800円

1階展示室の貸し出しを開始

4月1日(土)から、同館1階展示室の貸し出しを開始します。詳細はお問い合わせください。

ふらっとイケダ

古江町523・1 ☎752・6395
開館時間 午前9時～午後5時、休館日は土・日曜日、祝・休日 ※会議室や図書資料室は「学習室」として開放。上靴、飲み物、タオル、マスクは持参してください。Wi-Fi利用可。

リラックスヨガと瞑想

時 2月8日(水)午前10時～11時 持 ヨガマットかバスタオルとスポーツタオル

「ふらっとイケダ」健康相談

時 2月8日(水)午後2時～3時 内 医師による健康相談

ひきこもり支援講座

時 2月14日(火)午後2時 講 公認心理師・政野信基

「近所お誘い講座」

時 2月17日(金)午前10時～11時 内 チキンラーメンを使ったアイデア料理作り 講 管理栄養士・田中麻理 定 12人 ¥100円 申 2月13日(月)までに電話で同所

脳トレ体操

時 2月22日(水)午後1時30分～2時30分

楊名時太極拳教室・後期

時 月曜日午前10時～11時30分
 ※午前11時～11時30分はステップアップコース。

リズム&ストレッチ体操

時 木曜日午前10時～11時

ダイバーシティセンター

石橋1・23・6ツナガリエ石橋5階 ☎735・7588
 ①dc@city.kieda.osaka.jp
 開館時間 午前9時～午後8時(窓口受付は午後5時まで、休館日は第1水曜日)

韓国語カフェ

時 3月2～30日の木曜日(全5回)午後2時～3時30分
内 旅行で使える韓国語など会話を中心に学習 **対** 韓国語初級レベルの方 **定** 5人 **申** 電話で同センター



ベトナム語の通訳などができる方を募集

ベトナム語で学校園での通訳や行政文書の翻訳ができる方を募集中です。詳細はお問い合わせください。

にほんごカフェ

時 火・木曜日(祝・休日は除く)午前10時～11時30分 **内** ボランティアとの日本語交流 **対** 外国人市民

TBY [To Be Yourself] 外国にルーツを持つこどもの居場所事業

時 土曜日午前10時～11時30分

親子で楽しむ栽培体験教室

時 4月～6年3月の土曜日午前10時～正午(全24回) **場** ダイハツ企業年金基金会館(桃園1-2-13) **内** 野菜・果物の栽培体験 **対** 市内在住・在勤・在学の3歳以上の親子 **定** 15組 **¥** 1万5,000円(3人目からは1人500円追加) **申** 緑のセンター ☎752・7082

草木染・織教室

時 4月～10月の水曜日(全20回)(4月～6月は午前10時～午後3時、8月～10月は午前10時～午後2時) **場** 緑のセンター **内** 五月山動物園のヒツジの毛を使った作品作り **対** 65歳以下の初心者(市民優先) **定** 15人 **¥** 5万円(別途自己負担あり) **申** 同センター ☎752・7082 ※原毛の洗浄など室外での作業があります。

分(祝・休日は除く) **内** 日本語の勉強や宿題をサポート **対** 外国にルーツを持つ子ども(小・中学生) **定** 5人

生理用品を配布

さまざまな理由で生理用品の購入ができない方に、生理用品を配布しています。希望者は同センター窓口へお越しください。



緑のセンター

五月丘5・2・5 ☎752・7082
 開館時間 午前9時～午後5時、休館日は火曜日
 ※各教室は事前申し込みが必要。同センターの展示室は緑に関する展示に利用できます。
 緑の園芸相談は第1・3金曜日、第2・4土曜日午後1～4時。

池田自然観察会

時 2月19日(日)午前10時～正午、緑のセンター集合・解散(雨天中止) **内** 五月山自然観察インストラクターと五月山の生き物とその痕跡を観察 **¥** 300円 **持** 水筒、帽子、タオル ※小学生以下は保護者同伴。

展示

●春のらん展

時 2月23日(祝)～27日(月)



募 集

催 し

税金・保険年金

産業・仕事

環境・安全

相談・その他

福 祉

高 齢 者

健 康

ス ポー ツ

子 育 て

※緑のセンター続き。

講習会

時 2月23日(祝)・25日(土)・26日(日)午後1時～2時30分 **内** ランの栽培とカトレアプレゼン
ト **定** 各10人 **料** ¥1000円

フラワーデザイン教室

時 3月2日(木)午前10時～正午
内 花のアクセサリ **講** 小山
光子 **料** ¥2800円 **申** 2月
20日(月)までに同所



五月山動物園

綾羽 2・5・33 ☎753・
2813
開園時間 午前9時15分～
午後4時45分 休園日は火曜
日 ※ふれあい広場は午前11
時と午後1時45分から。

動物園ワークショップ

時 3月4日(土)午前10時、11時
15分、午後1時30分、3時
場 アップル♡ランドギャラリー
1(同園内) **内** コットンバッ

グに羊のポケットをつける
定 各2組 **料** ¥1000円 **申**
事前に直接または電話で同園



カルチャープラザ

天神 1・9・3 ☎762・
7777
開館時間 午前9時～午後
9時 ※アゼリアカルチャー
カレッジ(要予約) ☎761・
0660。

アゼリアカルチャー

カレッジ(一日体験講座)

顔タイプ診断

時 2月10日(金)午前11時～午
後4時20分(1回60分) **料** ¥5
500円

おもしろ仏像講座

時 2月21日(火)午後1時30分～
3時 **料** ¥3250円

●葉ちつく つまみ細工
時 3月7日(火)午後1時～3時
料 ¥6600円



整理収納アドバイザー

2級認定講座

時 3月8日(水)午前10時～午
後5時 **料** ¥2万4700円

エコミュージアム

菅原町 1・1 ☎752・
7711 **E** info@ikedat-
ecomuseum.org
開館時間 午前10時～午後
6時(日曜日・祝日は午前10
時～午後5時)、休館日は第
1・3火曜日、年末年始

近郊で採れた野菜の販売

時 ①水曜日 ②金曜日 ③2
月16日(木)午前10時～午後3時
(②のみ午前11時～午後6時)
内 ①細河の新鮮野菜 ②無農
薬・無化学肥料栽培野菜 ③市
内野菜など ④豊能町牧・里山

野菜 ※完売次第終了。

ものづくり工房

「シーグラスでフォトフ レームデコレーション」

時 2月12日(日)午前10時30分、
午後1時、2時30分(所要時
間約60分) **内** シーグラス(ビ
ーチに漂着するガラス片)を
貼り付けて、クリアなフォト
フレームをデコレーション
定 各3人 **料** ¥800円 **持**
持ち帰りの袋 **申** 事前に直接
または電話、メールで同所



フードドライブ〜眠ってい る食品を役立てよう〜

時 2月26日(日)まで **内** 家庭で
余っている食品(消費・賞味
期限内)を持ち寄り、市内の
「こども食堂」や「大人食堂」
などで活用 **対** 消費・賞味期
限が5年7月1日以降で未開

封の、米、乾麺、缶詰、レトルト・インスタント食品、菓子、調味料など ※消費・賞味期限が不明の食品、生鮮食品、アルコールは引き取り不可。

関関COLORS カラースタール

関関カラースタール店舗(栄町商店街内) ☒ colors.school@gm ail.com ※質問・申し込みなどはメールで受け付け。

親子リトミック(あらい)

内 音楽にあふれる親子時間を楽しむ **定**各10組 **¥**各500円 **持**飲み物

| 日付 | 時間 | 内容 | 対象 |
|----------------|----------------------|--------------|-----------------|
| 2月 7・21日(火) | 午前10時～ 10時40分 | キッズ リトミック | 1歳6カ月～ 未就園児 |
| | 午前10時50分～ 11時20分 | ベビー リトミック | 2カ月～ 8カ月ごろ |
| | 午前11時30分～ 午後0時10分 | プチ リトミック | 8カ月～1歳 5カ月ごろ |

フラダンス体験会

時 2月18日(土)午後2時～3時
内 ハワイアンの曲で楽しく踊る **問** 中野 ☎ 090・9706・7637



税金・保険年金

納税は口座振替で

市税(市・府民税、固定資産税・都市計画税、軽自動車税(種別割)の口座振替の申し込みは、納税通知書記載の金融機関(三井住友信託銀行を除く)で受け付けています。
申 口座振替(自動払込)申込書、納税通知書、預貯金通帳、通帳届出印を持って金融機関 **問** 納税課 ☎ 754・6225

納税はお済みですか

4年度市・府民税、固定資産税

産税・都市計画税、軽自動車税(種別割)の納期が過ぎてい

るので、納付がまだの方は至急納めてください。

督促状や催告書を送付しても納付されない場合は、やむを得ず財産を差し押さえることとなります。一括納付が困難な場合はご相談ください。

問 納税課 ☎ 754・6225

豊中年金事務所の予約受付

待ち時間短縮のため、年金請求手続きや受給中の年金の相談などを対象に、窓口の予約受付を実施しています。

予約の申し込みは、「予約専用電話」☎ 0570・05・4890をご利用ください。

問 同所 ☎ 06・6848・6831 ※街角の年金相談センター豊中では、予約受付はできません。

産業・仕事

パートタイマーで働く人 のための労働問題セミナー・個別相談

時 2月10日(金)午後1時30分～
4時30分 **場** 中央公民館 **内** ①パートタイマーの労働問

題・社会保険などに関するセミナー②社会保険労務士による個別相談 **対** パートタイム労働者(在勤可)・事業者 **講**

特定社会保険労務士・中小企業診断士・河合保則 **定** ①20人②4人 **申** 氏名・住所・電話番号・個別相談希望の有無を書き、メールで商工労働課

☎ 754・6230 **申** shor o@city.iked a.osaka.jp



セミナー申し込み
市ホームページ



就労イベント 「サポステ説明会」

時 2月14日(火)午後1時30分～
3時30分 **場** 保健福祉総合センター **対** 働く意欲がある15～49歳で、仕事をしていない方や就学中でない方とその家族、専門職 **内** とよの地域若者サポートステーション職員による制度説明と個別相談 **問** 市社会福祉協議会 ☎ 751・0421

協同労働入門セミナー

時 2月28日(火)午後2時30分～4時
場 中央公民館 **内** 協同労働の働き方、労働者協同組合の地域課題の解決について **講** ワーカーズコープセンター
 事業団・高橋弘幸 **定** 30人 **申** 2月24日(金)までに府ホームページ **問** 府労働環境課
☎ 06・6946・2605



世界一・日本一合同企業説明会

時 3月9日(木)・10日(金)午後1時～5時 **場** 阪急グランドビル(大阪市北区角田町8・47)
内 世界に誇る技術やシェア・独自製品などを持つ中小企業による説明会 **対** 大学(院)・

府河川防災情報のホームページがリニューアル

住民の皆さんに洪水などの河川防災情報を提供するホームページが12月1日にリニューアルされました。河川の水位や、大雨時の避難に関する情報などが、一目で確認できます。
問 府河川整備課 **☎** 06・6944・7592



環境・安全

市民朝市

時 2月5日(日)午前9時～11時30分(雨天時は12日(日)) **場** 池田駅前公園 **内** 手作り品、日用品などを販売 **問** 池田の

市民朝市実行委員会(環境政策課内) **☎** 754・6240
 ※売り切れ次第終了。

「Jアラート」全国一斉試験放送の実施

全国瞬時警報システム「Jアラート」の起動確認のため、防災行政無線を活用した試験放送を実施します。
時 2月15日(水)午前11時 **問** 危機管理課 **☎** 754・6263

4年中の消防事故

4年中に発生した火災件数は20件(前年19件)で、前年と比べて1件増加しています。内訳は、「建物火災」12件(同15件)、「車両火災」1件(同2件)、「その他の火災」7件(同2件)でした。

救急件数は6849件(同5522件)で、前年と比べて1327件増加しています。内訳は、「急病」4689件(同3546件)、「交通事故」368件(同393件)などです。

救助件数は132件(同133件)で、前年と比べ19件増加しています。内訳は、「建物等による事故」79件(同41

件)、「交通事故」9件(同12件)、「機械による事故」2件(同3件)、「火災」1件(同2件)、「水難事故」2件(同2件)、「その他の事故」39件(同53件)でした。
問 消防署 **☎** 751・0119



2月は生活排水対策推進月間

川などの汚れの原因の約8割がトイレや台所など日常生活から出る「生活排水」です。府では生活排水をできるだけ汚さずに流す工夫を次のように呼び掛けています。

- 食器や鍋の汚れは、紙で拭き取ってから洗う
 - スープなどは必要な分だけ作り、残り物を排水口に流さない
 - 油は使い切る工夫をし、捨てる場合は新聞紙に吸い込ませるか固形化する
 - セッケン、洗剤、シャンプーなどは適量を使う
- なお下水道や合併浄化槽な

どを利用している、これらの取り組みで処理施設への負担を減らすことができます。
問 府環境管理室 ☎06・6210・9585

相談・その他

マイナンバーカード 休日開庁で受け取り

同カード申請後、約1〜2カ月後に市から交付通知書を送付しています。同通知書に記載された期日までに受け取りができなかった方も、同カードの受け取りが可能です。
時 2月12日(日)・26日(日)午前9時〜正午 **場** 総合窓口課 **問**
同課 ☎754・6243 **※**
 詳細は「交付通知書」と「個人番号カードお渡しのご案内」をご覧ください。

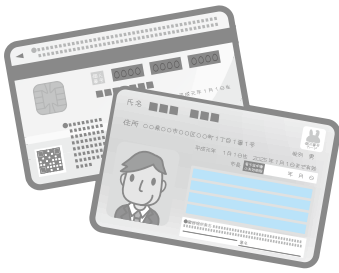

『池田市空家バンク』制度

— 住まなくなった家、登録しませんか —

市内への移住・定住と地域の活性化のため、空き家の所有者と利用希望者との結びつきを、市がお手伝いします。同バンクに登録された空き家情報を市ホームページで公開し、空き家の利用を希望者へ情報提供します。また、不動産・建築などの専門家と連携し、空き家所有者の方が抱えるさまざまな相談にも対応します。

空き家をお持ちの方で、「貸したい、売りたい」という方からの物件の登録を募集しています。

対 市内の空き家(戸建て住宅・兼用住宅など)の所有者とその代理者

※登録には「物件の相続登記が済んでいる」などの条件があります。詳細は市ホームページをご覧ください。



空家バンクに関する補助制度

予算の範囲内で以下の補助を実施しています。

| 内容 | 対象 | 補助額 |
|--|---|------------------------|
| 空家バンク仲介手数料補助 本市空家バンクに登録をした物件の売買契約または賃貸借契約に要する仲介手数料に対し、補助金を交付 | 次の条件を全て満たした空き家 <ul style="list-style-type: none"> 登録して1カ月以上経過 適正に管理している 売買、賃貸の契約を親族と締結していない 所有者が市税を滞納していない(所得などに関する制限あり) | 売買契約で最大20万円、賃貸契約で最大5万円 |
| 空家バンクインスペクション補助 空家バンクに登録をした物件にインスペクションを実施する所有者に対し補助金を交付 | 次の条件を全て満たした空き家 <ul style="list-style-type: none"> 登録して1カ月以上経過 適正に管理している 昭和56年5月31日以前に建てられた場合、耐震診断を実施している インスペクションの結果を外部に公表することについて所有者が同意している 所有者が市税を滞納していない(所得などに関する制限あり) | 最大5万円 |

法律・労働・その他相談

| | | |
|-------------|--|---|
| 法律相談 | 時 2月の火曜日午後1時～4時30分(1人30分以内) 場 市役所1階相談室 内 離婚や金銭トラブルなど民事上の問題。相談員は大阪弁護士会所属弁護士 定 7人 申 実施日前日の午前9時から電話で市政相談課 ☎754・6200 ※同種の相談は1回限り。同一の方による相談は月1回限り、年度2回まで。 | |
| 司法書士相談 | 時 2月1・15・22日(水)午後1時～4時(1人30分以内) 内 クレジット・消費者金融、多重債務、相続、不動産登記など。相談員は大阪司法書士会会員 定 6人 | |
| 行政書士相談 | 時 2月10日(金)午後1時～4時(1人30分以内) 内 遺言書・契約書の作成など。相談員は大阪府行政書士会豊能支部会員 定 6人 | |
| 税理士相談 | 時 2月①13日(月)午後1時～4時②16日(木)午前9時30分～正午、午後1時～4時(1人30分以内) 内 所得税、相続税、贈与税、確定申告など。相談員は近畿税理士会豊能支部会員 定 ①6人②11人 | 場 市役所1階相談室 申 原則、各実施日の2週間前～前日(税理士相談は①2月10日(金)まで②前日まで)に電話で市政相談課 ☎754・6200 |
| 宅地建物取引相談 | 時 2月14日(火)午後1時～3時(1人30分以内) 内 不動産取引や契約など。相談員は大阪府宅地建物取引業協会北摂支部 定 4人 | |
| 土地家屋調査士相談 | 時 2月8日(水)午後1時～4時(1人30分以内) 内 土地の境界や表示登記の手続きなど。相談員は大阪土地家屋調査士会北摂支部会員 定 6人 | |
| 就労相談 | 時 水・金曜日午前10時～午後4時 内 就職のための相談や支援。相談員は地域就労支援コーディネーター。ただし、就職のあっせんは行いません 対 障がい者、ひとり親家庭の親、高齢者などで働く意欲や能力がありながら就労が困難な方 | 場 しごと相談・支援センター(市民活動交流センター内) 申 前日までに同センター ☎751・0574 問 商工労働課 ☎754・6230 ※左記時間内の来所が困難な場合はお問い合わせください。 |
| 労働相談 | 時 水・金曜日午前10時～午後4時 内 不当解雇や賃金不払いなど、さまざまな労働問題に関する相談。相談員は社会保険労務士 対 市内在住・在勤の方 | |
| 人権・生活相談 | 時 月～金曜日午前9時～午後5時 場 人権文化交流センター 内 人権問題や生活の悩みごとなどの相談(電話相談あり) | 申 人権協会 ☎752・8226 (土・日曜日、祝日は除く) |
| 人権相談 | 時 金曜日午後1時～4時(1人60分程度) 場 市役所1階相談室 内 人権侵害など人権問題の相談 | |
| 出張労働相談(大阪府) | 時 第1・3木曜日午前10時～午後1時と第2木曜日午後1時30分～4時30分 場 市役所1階 内 不当解雇や賃金不払いなど、さまざまな労働問題 対 府民や府内在勤の方 申 前日までに府労働相談センター ☎06・6946・2600 | 問 府労働環境課 ※来所面談のみ(要予約)。 |
| 建築物に関する相談 | 時 月～金曜日(祝・休日は除く)午後1時～4時 場 市役所6階まちづくり推進部 内 ①耐震化やコンクリートブロック塀に対する補助金②空き家や解体(除却)に関する相談 申 ①審査指導課 ☎754・6339②都市政策課 ☎754・6283 | |
| 女性のための相談 | 時 専門相談は2月の月曜日、4・18日(土)、10日(金)午後1時～4時(1人50分)。電話相談は火・水・金曜日午前10時～午後3時(1人30分) 場 ダイバーシティセンター 内 女性相談員による女性の生活上のさまざまな悩みについての相談 | 申 専門相談は月～土曜日午前9時～午後5時に同センター ☎768・8034 |
| 外国人のための相談 | 時 月～土曜日午前9時～午後5時 場 ダイバーシティセンター 内 外国語(14言語)で生活上のさまざまな相談。映像通訳機で対応 | 問 同センター ☎735・7588 |
| 市営葬儀相談 | 時 2月1・15日(水)午後1時～4時 場 市役所1階相談室 内 市営葬儀に関する事前相談(葬儀の流れや費用の見積もりなど)。相談員は(特非)関西コミュニティ協会 | 問 総合窓口課 ☎754・6243 |

森永乳業(株)と連携した 出産祝品の贈呈

5年2月1日以降に出生届を提出された方を対象に、粉ミルクをプレゼントします。
対 出生届を提出した市民(本市外の出生地で出生届を提出した市民には、後日引換券を送付) **問** SDG S 政策企画課 ☎754・6213



石橋図書館 予約取り置きサービス

住民票の写しと印鑑登録証明書は、月々金曜日午後5時までに市役所1階総合窓口課へ電話予約すると、翌営業日に、予約した証明書を同館で受け取ることができます(土・日曜日、祝・休日、休館日は除く)。
時 (受取時間) 午前10時～午後

コンビニで各種証明書を交付

マイナンバーカードを使ってコンビニと伏尾台コミュニティプラザ内で、各種証明書が下表のとおり取得できます。また、個人住民税の税関係の証明書については、令和4年度と令和3年度の2年度分が取得できます。

場 マルチコピー機が設置されている全国のコンビニ **持** マイナンバーカード(個人番号カード) ※4桁の暗証番号が必要。

| 種類 | 取得可能時間 | 手数料 |
|--------------|------------------------|------|
| 住民票の写し | 午前6時30分～午後11時 | 300円 |
| 印鑑登録証明書 | | |
| 戸籍全部・個人事項証明書 | 午前9時～午後5時15分 (平日のみ) | 450円 |
| 戸籍の附票の写し | | 300円 |

問 総合窓口課 ☎754・6243

| 種類 | 取得可能時間 | 手数料 | |
|-------|---------------|------|----------------|
| 個人住民税 | 午前6時30分～午後11時 | 300円 | |
| | | | 課税・非課税証明書 |
| | | | 所得証明書 納税証明書 |

問 課税課 ☎754・6222 (納税証明書は納税課 ☎754・6225)

※コンビニ交付では、印鑑登録証での印鑑登録証明書の発行はできません。戸籍全部・個人事項証明書、戸籍の附票の写しは本市に本籍地がある方に限ります。伏尾台コミュニティプラザでの交付は午前10時～午後6時(休館日を除く、戸籍は平日午後5時15分まで)。税関係の証明は本市に課税情報がない場合は発行できません。納付後、納税証明書に反映されるまで最大3週間かかります。

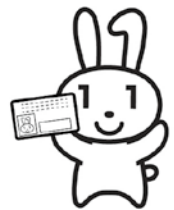

福祉

ひとり親家庭向け 弁護士・専門員相談

時 ①2月21日(火)②3月3日(金)
内 ①弁護士②専門員による養育費や面会交流などの相談
問 子育て支援課 ☎754・6525 ※離婚前の方も対象。詳細は市ホームページをご覧ください。

後8時
243 **問** 同課 ☎754・6

ゲートキーパー研修 (Zoom配信)

身近な人が自殺のサインを受け止め、防止につながる役割を学びましょう。
時 3月2日(木)午後2時～4時
内 コロナ禍の自殺者の状況、相談時の対応、質疑応答など
講 (特非)国際ビフレンダーズ大阪自殺防止センター理事



長・北條達人 **定** 100人
申 2月16日(木)までに氏名・電話番号を記入し、件名に「ゲートキーパー研修への参加」と入力してメールで地域活動支援センター咲笑 ☎6k-saku@teshima.or.jp **問** 障がい福祉課 ☎754・6255



募集

催し

税金・保険年金

産業・仕事

環境・安全

相談その他

福祉

高齢者

健康

スポーツ

子育て

障害者団体連合会

共に生き、自立した 地域生活をめざして

どんな障がいのある方でも特別視されることなく、社会の中で一個人として普通に生活したり、社会参加できるよう、“障がいがあっても住み慣れた地域で暮らしたい”との思いから、障がい者とその家族が自分たちでできることをしようと、地道な取り組みを続けている団体が市内に4つあります。

☎障がい福祉課 ☎754・6255



身体障害者福祉会

昭和27年(1952年)に身体障がい者の福祉の向上と会員相互の親睦を図ることを目的に設立。日帰りバス旅行やグラウンドゴルフ大会、北摂地区の4市2町が集まっての野外活動訓練やスポーツレクリエーション大会などを行っています。

また、手芸サークル「ひつじ」、聴覚障がい者による「ふれあい」、野菜作り「菜園みのむし」という3つの部会が活動しています。

設立より年月が経ち、会員の高齢化による若年層の会員が少数となっています。今後も活動を推進するため若い方の入会を特に希望しています。もちろん年齢にかかわらず、障がい者手帳をお持ちの方はぜひ入会をお待ちしています。

手をつなぐ親の会

知的障がい者(児)をもつ親たちが、障がい者本人たちにも「生きる権利を、生きがいを、幸せを」との思いで昭和42年(1967年)に結成。以来、知的障がい者の通所、入所の諸施設開設のための活動を行い実現しました。

最近では、「親亡き後の生活」の安定を願い、また支援者や障がい者本人が高齢化していく現状から、利用できる支援制度の充実や共同生活援助(グループホーム)の充実を求めて活動しています。

本人たちの笑顔に励まされながら、障がいをもつ子の親として、さまざまな不安や悩みなどを話したりレクリエーション活動も行ったりしています。

入会をお待ちしております。一緒に活動しましょう。

身体不自由児(者)父母の会

身体の不自由な子どものいる親たちが集まって設立。会員同士で協力しながら「障がいがあっても住み慣れた地域の中で、毎日暮らしていけるように」と願いを込めて活動しています。

同じ子どものいる親同士、気軽に話し合うことができるので、子どもたちの成長や暮らしに役立つ情報交換の場にもなっています。

主な活動は、日帰りバス旅行などの親睦会をはじめ、多くの方に活動を知ってもらうためイベントに模擬店を出店しています。また、定期的に行っている手づくりクッキーの販売も好評です。

精神障害者家族会てしま会

身内に「こころの病」を持った家族の会です。同会は、子どもの働く場や居場所づくりに立ち上がり、作業所や憩いの場をつくってきました。現在は、(社福)てしま福祉会になり、精神障がい者地域活動支援センター「咲笑」や就労支援施設B型「アルパカ工房」(通所)の運営など、生活の場が少しずつ広がってきました。

当事者を支える家族は、生きづらさや不安を感じ、悩み孤立することがあります。一人で悩まず、誰かに聞いてもらいホッとしたいと思いませんか。保健福祉総合センターで月1回交流会を実施しています。

各会の活動に参加・協力しませんか

各会では随時、会員を募集しています。上記に書かれている各会のイベントなどは、新型コロナウイルス感染症予防のため中断していますが、収束次第再開予定です。

☎市障害者団体連合会事務局 ☎753・6776

市営車椅子常用者向け 住宅入居者

内 狭間池住宅1階(旭丘3・7、間取り3K)。家賃は収入基準による **対** 車椅子常用者(身障手帳1級または2級)で同居する親族がいて、収入基準を満たす方 **定** 1戸(抽選) **申** 2月17日(金)までに電話で障がい福祉課 ☎754・6255



高齢者

高齢者菜園の貸し出し

場 畑1丁目(11区画)、神田1丁目(16区画)、渋谷1丁目(64区画)。いずれも抽選 **対** 60歳以上で4月1日(土)～6年3月31日(日)に耕作可能な市民(1世帯1人まで) **申** 2月14日(火)までに本人確認書類を持って直接高齢・福祉総務課 ☎754・6123

オレンジ(認知症)の会

時・場 左表 **内** 出会いや対話を通し、認知症の理解を深める **対** 認知症の方とその家族、認知症について知りたい方など **定** 各10人 **申** 地域支援課 ☎754・6288

オレンジ(認知症)の会

| 場所 | 住所 | 日時 |
|----------------|--------------------------|------------------------|
| マックシール スクール | 天神1-6-12 (異病院向かい) | 2月4日(土) 午後2時～3時30分 |
| 中央公民館 | 菅原町1-1 | 2月8日(水) 午後2時～3時30分 |
| ほほえみの園 | 建石町8-10 | 2月18日(土) 午後2時～3時30分 |
| ポプラ東山 | 東山町551(シュール メゾンポプラ東山) | 2月22日(水) 午後2時～3時30分 |



府障がい者スポーツ大会出場者募集

対 身体障がい、知的障がい、精神障がいのある13歳以上の府民(5年4月1日現在) **申** 2月7日(火)～3月10日(金)に電話で障がい福祉課 ☎754・6255

| 競技(対象) | 日にち | 場所 |
|---|----------|---------------------------------|
| 陸上競技(身体/知的障がい者) | 5月14日(日) | 万博記念競技場(吹田市千里万博公園5-2) |
| 水泳競技(身体/知的障がい者) | 5月20日(土) | 東和薬品RACTABドーム (門真市三ツ島3-7-16) |
| アーチェリー競技(身体障がい者で経験者) | 5月21日(日) | 浜寺公園アーチェリー場(堺市西区浜寺公園町) |
| ボッチャ(肢体不自由者) | 5月21日(日) | ファインプラザ大阪 (堺市南區城山台5-1-2) |
| ボウリング(知的障がい者) | 5月27日(土) | 牧野松園ボウル(枚方市牧野北町1-1) |
| フライングディスク(身体/知的障がい者) | 5月28日(日) | ファインプラザ大阪(堺市南區城山台5-1-2) |
| 卓球(身体/知的/精神障がい者) サウンドテーブルテニス(視覚障がい者) | 6月3日(土) | 東和薬品RACTABドーム (門真市三ツ島3-7-16) |

口腔講座〜お口のケアで健康な身体へ〜

時 2月17日(金)午後2時〜3時30分
場 中央公民館 **内** 花王グループカスタマーマーケットイング(株)講師による口腔セルフケアの方法 **対** 65歳以上の市民 **定** 30人 **申** 2月3日(金)から地域支援課 ☎754・6288

認知症サポーター養成講座

認知症になっても安心して暮らせるように、認知症の方や家族を温かく見守るサポーターの養成講座です。

時 3月17日(金)午後2時〜3時30分
場 中央公民館 **定** 15人 **申** 3月3日(金)までに地域支援課 ☎754・6288
※グループでの申し込みはご相談ください。



おきがる健康相談

時 月・金曜日(祝・休日は除

く)午前9時〜正午、午後1時〜4時 **内** 保健師・管理栄養士による健康や食事に関する電話相談 **対** 65歳以上 **問** 保険医療課 ☎754・6258

健康

市民健康相談

時 2月14日(火)午後2時〜3時30分(1人30分) **場** 保健福祉総合センター **定** 3人 **申** 2月10日(金)までに電話で健康増進課 ☎754・6034

愛の献血にご協力を

時 2月①17日(金)②18日(土)③23日(祝)④25日(土)午前10時〜正午、午後1時〜4時30分(③のみ午後4時まで) **場** ①市役所1階②③④ダイエー池田駅前店 **問** 市献血推進協議会事務局(社会福祉協議会内) ☎751・0421

お済みですか?

ジフテリア・破傷風(二種混合)予防接種

場 市内指定医療機関(令和4年度保健事業のご案内)7ページ参照 **対** 11・12歳児

栄養講座

65歳以上の市民を対象に、保健福祉総合センターで栄養に関する講座を実施します。ぜひご参加ください。

セミナー「〜腸活ですっきり!食べてお肌も脳も元気〜」

時 2月20日(月)午後2時〜3時30分 **内** 栄養バランスの取れた食事 **定** 30人

調理実習

時 2月27日(月)午前10時〜11時30分、正午〜午後1時30分 **定** 各12人 **¥**500円 **申** いずれも2月3日(金)から地域支援課 ☎754・6288
※2月20日(月)以降はキャンセル料がかかる場合があります。

申 母子健康手帳を持って保護者同伴で直接各医療機関 **問** 健康増進課 ☎754・6034
1 ※予約は市内医療機関にあります。

風しんの定期予防接種(第5期)

抗体検査を受け、抗体価が十分な場合は必ず予防接種を接種しましょう。
時 (接種期間) 7年3月31日(月)まで **対** 昭和37年4月2日〜54年4月1日に生まれた男性 **問** 健康増進課 ☎754・6034 ※詳細は市ホームページをご覧ください。

接種期間の3年間延長に伴い、クーポン券は継続して利用できます。紛失した方は再交付できます。

無料クーポン券を利用して



高齢者の肺炎球菌ワクチンの定期接種

肺炎球菌による肺炎などの感染症を予防し、重症化を防ぎます。市外での接種も可能ですが、予防接種依頼書が必要です(豊中・吹田・摂津市、豊能・能勢・島本町は不要)。依頼書が必要な場合は、事前に健康増進課で申請してください。

時 3月31日(金)まで **場** 市内医療機関(「令和4年度保健事業のご案内」参照) **対** 本市に住民票があり、次のいずれかに該当する方●過去にニューモバックスNPを接種したことがない今年度65・70・75・80・85・90・95・100歳になる方●60歳以上65歳未満で、心臓、腎臓、呼吸器の機能、ヒト免疫不全ウイルスによる免疫の機能に障がいがあり、身体障害者手帳1級を持つ方 **¥**2,000円 ※生活保護世帯や市民税非課税世帯は無料(要事前申請)。市民税の申告をしていない場合や、同一世帯に課税されている方がいる場合は免除の対象外。免除申請は、個人番号カード、なければ顔写真入り(運転免許証など)は1点、顔写真なし(健康保険証、介護保険証など)は2点)を持って、直接同課。



風しんワクチン予防接種費用を助成

妊娠を希望する女性やその配偶者を対象に、風しんの予防接種費用を助成します。接種の際は、次の点にご注意ください。●妊娠中または妊娠している可能性のある方は接種不可●女性は、接種後2カ月間は妊娠を避ける●任意の予防接種(医師から接種の必要性や副反応、健康被害救済について説明を受けてください)

時 〈申請期間〉 3月31日(金)まで **対** 本市に住民票があり、風しん抗体検査で抗体が十分でないと判定された、次のいずれかに該当する方①妊娠を希望する女性②妊娠を希望する女性の配偶者③妊娠している女性の配偶者 **¥**

〈助成額〉 接種費用から自己負担分の2,500円を除いた金額(生活保護世帯、市民税非課税世帯は全額助成) ※1人1回限り。抗体価の基準や必要書類など、詳細は市ホームページをご覧ください。



☎健康増進課 ☎754・6031

| 健康 | | 項目 | 形態 | 内 容 |
|-------|-------------------|-------------------------|--|--|
| | | | 集団 | 今年度の受診予約は全て終了しました。 |
| | | 胃がん検診 | 個別 | 時 診療時間内 場 市内指定医院・病院 内 問診、胃部X線撮影(バリウム)、ピロリ菌検査(希望者) 対 35歳以上 1,500円、ピロリ菌検査1,000円 持 健康保険証 申 電話で医療機関 ※ピロリ菌検査には料金の免除制度は適応されません。 |
| | | 肺がん検診 | 集団 | 時 2/27(月)。受け付けは13:45~14:45 場 休日急病診療所 内 問診、胸部X線撮影(バリウム)。喀痰細胞診は、50歳以上で1日平均喫煙本数×喫煙年数が600以上の方が対象 対 40歳以上 定 15人 500円、喀痰あり750円 持 健康保険証 申 5日前までに電話で同所☎752・1551 ※特定健康診査と同日受診可。 |
| | | 肺がん検診(低線量CT検査) | 個別 | 時 診療時間内 場 受け付けは肺がん検診実施医療機関、検査は市立池田病院など 内 受付機関にて問診と検査予約、検査機関にて低線量CT検査 対 50歳以上で喫煙歴や家族歴などから医師が必要と認めた方 3,500円 持 健康保険証 申 医療機関へ直接または電話で休日急病診療所☎752・1551 ※この検診には料金の免除制度は適用されません。 |
| | | 大腸がん検診 | 集団 | 時(検体提出日)月～金曜日(木曜日、祝日は除く)。受け付けは9:00~14:00 場 休日急病診療所 内 問診、便潜血検査 対 40歳以上(痔のある方、生理中の方は不可) 500円 持 健康保険証 申 容器・問診票を同所☎752・1551に取りに来てください |
| | | 子宮がん検診 ※2年に1回。 | 個別 | 時 診療時間内 場 市内外指定医院・病院 内 問診、細胞診、婦人科検診 対 西暦偶数年生まれの20歳以上(生理中の方は不可) 600円、体部を含む場合1,000円 持 健康保険証 申 医療機関へ直接 ※体部は医師が必要と認めた方。 |
| 乳がん検診 | 超音波検診 | 集団 | 今年度の受診予約は全て終了しました。 | |
| | マンモグラフィ検診 ※2年に1回。 | 集団 | 時 3/24(金)。受け付けは9:45~15:00 場 休日急病診療所 内 問診、乳房X線撮影 対 西暦偶数年生まれの40歳以上(妊娠中またはその可能性のある方、授乳中または断乳後も乳汁分泌のある方、ペースメーカー装着の方、V-Pシャント挿入の方、豊胸術後の方、乳腺の治療中や経過観察中の方、腕の挙上や立位ができない方は不可) 定 50人 持 健康保険証 申 電話で同所☎752・1551 ※3/24は骨粗しょう症検診とセット可。生理終了後1週間目に受診するのが最適です。 | |
| | | 個別 | 時 診療時間内 場 市内外指定医療機関 内 問診、乳房X線撮影、視診、触診 対・持 集団と同じ 申 医療機関へ直接 ※視診と触診は実施していない医療機関もあります。生理終了後1週間目に受診するのが最適です。 | |
| | | セットがん検診 ※特定健康診査とのセット検診。 | 集団 | 時 3/1・8・15(水)。受け付けは13:00、13:45、14:30 場 休日急病診療所 内 問診、胃部X線撮影(バリウム)、胸部X線撮影、便潜血検査、ピロリ菌検査。喀痰細胞診は、50歳以上で1日平均喫煙本数×喫煙年数が600以上の方が対象。(ただし、特定健診などを含む健康診査とのセット検診のみ) 対 40歳以上 定 各時間3人(14:30は2人) 500円、喀痰なし3,500円、喀痰あり3,750円。ただし、特定健診分の料金は加入保険組合により異なるため、健康保険証の発行先に要確認(本市国民健康保険・後期高齢者医療加入者、生活保護受給者は無料) 持 健康保険証、受診券 申 4日前までに電話で同所☎752・1551 ※容器・問診票は4日前までに同所に取りに来てください。特定健康診査の受診券がない方は全額自己負担となります。胃がん検査は、医師の問診結果によっては検査ができない場合があります。 |
| | | 特定健康診査 | 集団 | 時 2/15(水)・27(月)、3/22(水)。受け付けは12:45~13:45 場 休日急病診療所 内 問診、身体計測、腹囲測定、血圧測定、尿検査、血液検査。追加健診あり(結核検診は65歳以上の希望者、B・C型肝炎ウイルス検査は40歳以上の未受診の希望者、前立腺がん検査は50歳以上の男性希望者) 対 40歳以上 定 10人 500円 加入保険組合により費用は異なります。健康保険証の発行先に要確認(本市国民健康保険・後期高齢者医療加入者、生活保護受給者は無料)。前立腺がん検査費用は800円 持 健康保険証、受診券 申 4日前までに電話で同所☎752・1551 ※2/27は肺がん検診と同日受診可。 |
| | | | 個別 | 時 診療時間内 場 市内指定医院・病院 内 対・500円・持 集団と同じ 申 電話で医療機関 |
| | | 骨粗しょう症検診 | 集団 | 時 3/24(金)。受け付けは13:00~14:00 場 休日急病診療所 内 問診、かかとの骨の超音波骨塩定量測定 対 18~70歳(妊娠中も可) 定 30人 1,200円 持 健康保険証 申 電話で同所☎752・1551 ※マンモグラフィ検診とセット可。 |
| | | | 個別 | 時 診療時間内 場 市内指定医院・病院 内 問診、X線または超音波骨塩定量測定 対 18~70歳 500円 持 集団と同じ 申 医療機関へ電話予約。異病院は健康管理センター☎763・5105 |
| | | 成人歯科検診 | 個別 | 時 診療時間内 場 市内指定医院 内 問診、口腔内診査、歯周組織検査、口腔衛生指導(75歳以上は口腔機能検査も含む) 対 20~74歳、75歳以上の生活保護世帯 500円 持 身分証明書 申 医療機関へ電話予約 ※妊婦(20歳未満含む)は、母子健康手帳別冊にある妊婦歯科検診受診券持参で無料となります。 |
| | | | 訪問 | 内 問診、口腔内診査、口腔衛生指導 対 65歳以上の通院困難な在宅寝たきりの方 申 電話で健康増進課754・6034 |

場 集団…休日急病診療所☎752・1551(木・土曜日休館) 個別…健康増進課☎754・6034

池田保健所

満寿美町3・19 ☎751・2990
 開庁時間 午前9時～午後5時45分、休日・祝日は土・日曜日、祝日 ※申し込みは電話で同所。
 新型コロナウイルス感染症拡大防止のため、しばらくの間骨髄バンクドナー登録、HIV/エイズ・梅毒(血液)、クラミジア(尿)検査の一部を休止する場合があります。B・C型肝炎ウイルス検査については、休止中です。詳しくは、お問い合わせください。

11月の健康相談(要予約)

時事前予約が必要です。詳細はお問い合わせください。



水質検査・検便

時 2月7・21日(火)午前9時30分～11時30分 **¥** 有料。検査容器などの受け取りのため、事前に来所してください。

HIV/エイズ・梅毒(血液)、クラミジア(尿)検査、骨髄バンクドナー登録
 日程など詳細はお問い合わせください。

スポーツ

アメリカンフットボール・フラッグフットボール体験講習会

時 2月23日(祝)午前10時～正午
 場 五月山体育館 **対** 市内在住・在学の小学生 **定** 60人
持 運動できる服装、体育館シューズ、タオル、飲み物など
申 2月2日(木)～10日(金)に左記2次元コードから申し込み
問 生涯学習推進課 ☎754・6480



「卓球のまち池田」卓球講習会

時 2月26日(日)午前9時30分～正午 **場** 五月山体育館 **内** 元世界チャンピオン・小山ちれ選手や現役大学生による卓球指導 **対** 市内在住・在勤・

在学の小学生以上(経験の有無は不問) **定** 60人 **申** 2月2日(木)～10日(金)に五月山体育館、総合スポーツセンターや生涯学習推進課で配布している申込用紙に必要事項を記入し、直接同課 ☎754・6480 ※申込用紙は二次元コードからもダウンロード可。



市民ボール交流会

時 3月5日(日)午前9時30分から(2月17日(金)午前10時から総合スポーツセンターで抽選会) **場** 同センター **内** 誰でも気軽に楽しめる本市発祥のバレーボール型のニュースポーツ **対** 市内在住・在勤・在

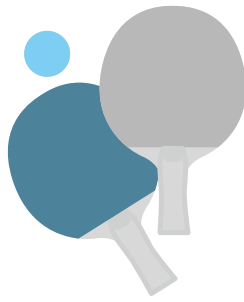

学の方 **¥** 1人50円(抽選会で徴収) **申** 2月10日(金)までに申込用紙に必要事項を記入し、直接生涯学習推進課か同センター **問** 同課 ☎754・6480

ランニング教室

時 3月19日(日)午前①9時30分～10時50分②11時15分～午後0時30分 **場** 猪名川運動公園(雨天時は総合スポーツセンター) **内** ①体を動かすことの楽しさや、走るときの正しい姿勢を学ぶ②走るときの正しい姿勢を意識し、効率よく走りにつなげる動きづくりを体験 **対** 市内在住・在勤・在学の①小学生②中学生以上で体力に自信のある方、競技力向上をめざす方 **講** ダイヤモンド陸上競技部・木崎良子アドバイザー **定** 各50人 **持** 運動のできる服装、防寒着、飲み物 **申** 2月2日(木)～24日(金)に左記二次元コードから **問** 生涯学習推進課 ☎754・6480 ※詳細は市ホームページをご覧ください。



募集

催し

税金・保険年金

産業・仕事

環境・安全

相談・その他

福祉

高齢者

健康

スポーツ

子育て