

市からの お知らせ

- 申し込み日の表記のないものは、6月2日(水)から受け付け。受付時間の表記がない場合は執務時間中に限ります。休館・休業日にご注意ください。
- 講師などの敬称は省略しています。
- 定員は表記がない場合は先着順。
- 費用など明記されていないものは無料です。
※電話の際は、市外局番・電話番号などよくお確かめの上、ダイヤルしてください。

募 集

保育士(会計年度任用職員)等の登録

場 市立保育所・市立認定こども園・やまばと学園 対 保育士の有資格者(府実施の地域限定保育士試験資格取得者を含む) 申 履歴書と保育士証のコピーを持って幼児保育課 ☎754・6208 ※勤務時間・日数は応相談。

市立幼稚園型認定こども園講師 令和3年度会計年度任用職員

勤 月々金曜日午前8時30分～午後5時 内 幼稚園児の保育 対 幼稚園教諭免許および保育

士資格を持つ方 定 若干名(書類審査・面接あり) 申 履歴書を持って教職員課 ☎754・6292 ※事前に電話で履歴書の持参日をご連絡ください。

市立学校講師 (会計年度任用職員)

勤 月々金曜日午前8時30分～午後5時 対 教員免許を持つ方 定 10人 申 履歴書を持って直接教職員課 ☎754・6292 ※事前に電話で持参日をご連絡ください。

がらがら火祭り参加者

時 8月24日(火) 内 ①がらがら火巡行運営スタッフ ②たいま

6月の定例市議会

次の日程で、いずれも午前10時から開催する予定です。	6月4日(金) 本会議
	6月8日(火) 委員会
	6月10日(木) 委員会
	6月14日(月) 委員会
	6月15日(火) 本会議
	6月24日(木) 本会議
	6月25日(金) 本会議

※傍聴者は、マスク着用、手指消毒にご協力ください。

つ製作など祭事準備作業、料理など賄い作業 対 ①高校生以上 定 ①25人 申 ①6月29日(火)までに往復はがきに住所・氏名・ふりがな・電話番号・性別を書いて郵送またはメールでがらがら火保存会会長・谷澤宛〒563・0052、城山町1-16 ☎gangara_staff@gmail.com 問 空港・観光課 ☎754・6244 ※ただし、同保存会が示す一定の要件を満たした者。

ベジタリアン・ヴィーガン・ハラルフードの提供 店舗調査

同メニューを提供する店舗の調査を、観光パンフレット作成のため、6月30日(水)で締

め切りです。対象のメニューを提供している飲食店は、空港・観光課 ☎754・6244 ☎kanko@city.ikedate.osaka.jp へご連絡ください。 問 同課 ※詳細は連絡をいただいた後、別途お伺いします。

府介護支援専門員

時 (試験日) 10月10日(日) 申 6月28日(月)(消印有効)までに受験申込書に必要事項を記入し、所定の封筒による簡易書留で府地域福祉推進財団ケアマネ係 ☎06・6763・8044 ※受験申込書は6月1日(火)から地域支援課で配布。

催 し

花苧蒲まつりの中止

令和3年度花苧蒲まつりは、新型コロナウイルス感染症拡大防止のため、中止となりました。

問 空港・観光課 ☎754・6244

水に関する 書道作品展の開催

時 6月2日(水)～7日(月) 場 中央公民館 内 市内小・義務教

夏休み期間(7月中旬～8月末)の 留守家庭児童会指導員を募集します

勤 午前8時～午後7時10分の間で1日4時間以上のシフト制(週4～5日) 内 小学校児童の保育 申 6月18日(金)までに指定の履歴書に記入し、直接または郵送で子育て支援課(〒563-8666、住所不要) ☎754・6252 ※詳細および履歴書のダウンロードは市ホームページをご確認ください。

写真塾 季節の写真を撮ろう

時 6月13日(日)午前10時30分～11時30分、午後1時30分～2時30分(雨天決行) 場 池田城跡公園 内 写真家の指導でカメラのテクニクを学

ぶ 講(社)日本写真家協会・広瀬慎也 定各20人 ¥300円 持カメラ(スマホ・一眼レフなど) 申電話で直接同園 ☎753・2767

男女共生サロン

時 6月17日(木)午前10時30分〜正午 場 コミュニティセンター 内「にじいろ」職員による子育て中のママのためのおしゃべり会 定 親子4組 申 トアエル ☎754・2891

シニア向けスマホ体験講座

時 6月28日(月)午後1時30分〜3時30分 場 保健福祉総合センター 内 買う前に分かるスマホ体験 講 ソフトバンク(株)スマホアドバイザー 定 20人 申 同センター ☎754・6010



令和4年度の教科書展示

時 6月30日(水)まで 場 教育センター 内 小・中・義務教育学校用教科書の見本展示 問 同センター ☎751・4971

図書館

呉服町1・1サンシティ池田3階 ☎751・25508
開館時間 午前10時〜午後8時(日曜日、祝・休日は午後6時まで) 休館日は毎月第3水曜日、蔵書点検期間

まちかど図書館の回収は現在中止しています。図書館の催しについては、同ホームページをご覧ください。お問い合わせください。

石橋プラザ

石橋2・1・1 ☎760・2383
開館時間 午前10時〜午後8時(土・日曜日、祝・休日は午後6時まで)、休館日は第1水曜日 ※駐輪スペースが狭いため、来館時は公共交通機関のご利用をお願いします。

催しなどの詳細はお問い合わせください。

中央公民館

菅原町1・1 ☎754・6299
開館時間 午前9時〜午後9時(日曜日、祝・休日は午後5時まで) 受付時間は午後5時まで、休館日は第1火曜日

ホストタウン事業連携料理講座「家庭でできる簡単ロシア料理」

時 6月12日(土)午前10時〜午

後1時 内 スメタナ(チキンのサクワクリーム)ソースシチュー、ペリメニ(シベリア風水ぎょうぎ)、カッテージチーズのパンケーキ、人参とチーズのサラダ 対 市内在住・在勤の方 講 倉田京 定 8人 ¥1800円 申 6月3日(木)午前9時30分から費用持参で直接同館 ※試食なし。

絵本で子育てしませんか

時 6月18・25日(金)、7月2日(金)午前10時〜11時30分 内 絵本の魅力やメディアの弊害・絵本の「読み聞かせ」が育むもの 対 0歳〜未就学児がいる市内在住・在勤の方(保護者のみの参加も可) 講 (特非)「絵本で子育て」センター・大長咲子など 定 27人 時 オムツ、ミルク、お茶、筆記用具、マスク 申 6月3日(木)午前10時から電話で同館

池田市美術展作品募集

9月12日(日)〜18日(土)に開催する美術展の作品を募集します。
時 (受け付け・搬入) 8月21日(土)〜22日(日)午前10時〜午後5時 内 絵画・書・彫刻・工芸・写真の5部門。1部門に

つき1人1点。未発表の自作品に限る(規格外や破損しやすいものは不可) 対 16歳以上(市民以外も可) ¥1人1部門につき1000円(平成15年4月2日以降生まれの方は無料) 申 申込書に必要事項を記入し、受け付け・搬入時に作品とともに直接同館 ※募集要項・出品申込書は、同館や市役所1階ロビーなどで配布。市ホームページからダウンロード可。

ふらっとイケダ

古江町523・1 ☎752・6395
開館時間 午前9時〜午後5時、休館日は土・日曜日、祝・休日 ※貸し部屋は利用日の2カ月前から受け付け。会議室や図書資料室は「学習室」として開放。上靴、飲み物、タオル、マスクは持参してください。Wi-Fi利用可。

「ふらっとイケダ」健康相談

時 6月9日(水)午後2時〜3時 内 医師による健康相談

移動図書館「さつき号」巡回日程		
ステーション	巡回日	時間
敬老会館	6月11・25日 の金曜日	午後1時20分〜1時50分
東畑公園		午後2時10分〜2時40分
アルビス五月丘		午後3時〜3時50分
伏尾台北公園	6月12・26日 の土曜日	午後1時20分〜1時50分
ほそごう学園		午後2時〜2時40分
セラージュ玄関前		午後2時50分〜3時20分
伏尾町バードヒルズ	6月4・18日 7月2日 の金曜日	午後1時20分〜2時
ポプラ東山		午後2時10分〜2時50分
ふらっとイケダ		午後3時〜3時30分
紀部神宮	6月5・19日 7月3日 の土曜日	午後3時40分〜4時10分
神田小学校		午後1時20分〜2時
消防署玄関前		午後2時10分〜2時50分
十二神社		午後3時10分〜3時40分

募集

催し

税金・保険年金

産業・仕事

環境・安全

相談・その他

福祉

高齢者

健康

スポーツ

子育て

リラックスマヨガと瞑想

時 6月9・23日(水)午前10時～11時
持 ヨガマットかバスタオルとスポーツタオル



クチトレ講座

時 6月11・25日(金)午前10時～11時
内 呼吸法や言葉遊びで誤えん防止や脳の活性化を図る

ご近所お誘い講座

時 6月18日(金)午前10時～11時
内 (福)のぞみ・理学療法士による誰もがができるコロナ禍での体力づくり

脳トレ体操

時 6月23日(水)午後1時30分～2時30分

養生太極拳教室・前期

時 月曜日午前10時～11時30分
※午前11時～11時30分はステップアップコース。

リズム&ストレッチ体操

時 木曜日午前10時～11時

国際交流センター

城南3-1-40 ☎735・7588
〒598-0215
Email: icm20151101@gmail.com
開館時間 午前9時～午後5時
休館日 日曜日、第2土曜日
※洋書(英語、ドイツ語)の貸し出しあり。

Zoom日本語サロン

時 火・木・土曜日午前10時～11時45分のうち45分程度
内 Zoomでボランティアと日本語を通して交流しながら学ぶ
対 外国人市民

日本語サロン

時 木曜日午前10時～11時30分
内 ボランティアと日本語を通して交流しながら学ぶ
対 外国人市民 定 5人

TBY [To Be Yourself]

外国人の居場所事業

時 土曜日午前10時～11時40分
内 日本語の勉強や宿題をサポート、遊びの場を提供
対 外国にルーツを持つ小・中学生 定 5人

外国人相談窓口

時 (英語) 毎日(ベトナム語) 木曜日午後1時～4時(ヘイン)

ミュージアムガイド 6月

歴史民俗資料館

【住所】五月丘1-10-12 ☎751・3019 【開館時間】午前9時～午後5時 【休館日】月・火曜日(祝休日は開館)

■企画展「池田に伝わる日本画 呉春と円山・四条派の画家たち」

時 7月4日(日)まで

市長も輩出した池田旧家のコレクションを公開。呉春や円山・四条派のほか、美人画や文人画など多彩な日本画を見ることができます。

■ミュージアムトーク

時 6月6日(日)午後2時～2時30分

学芸員による展示解説。

■常設展「目で見る池田の歴史」

時 7月4日(日)まで

旧石器時代から現代にいたる池田の歴史を概観します。

市立上方落語資料展示館「落語みゅーじあむ」

【住所】栄本町7-3 ☎753・4440 【開館時間】午前11時～午後7時 【休館日】火曜日(火曜日が祝日の場合は翌日) 【料金】無料(落語会などは木戸銭あり) ※落語会など開催の場合は、入場を制限する場合があります。

落語みゅーじあむ寄席

時 6月12日(土)午後2時 内 笑福亭鶴太、桂そうば、桂米左

¥1,500円(前売り1,000円) ※チケットは同館で販売(前売り券は前日までに電話予約可)。

ドネシア語 第2・4水曜日

午前9時～午後1時 内 相談

員が対応。その他の言語は翻訳機で対応

対 外国人市民

緑のセンター

五月丘5-2-5 ☎752・7082

開館時間 午前9時～午後5時、休館日は火曜日

※各教室は事前申し込みが必要(先着順)。同センターの展示室は緑に関する展示に利用できます。緑の相談は水・金・土曜日午後1時～4時。

池田自然観察会

時 6月20日(日)午前10時～正午、緑のセンター集合・解散(雨天中止) 内 五月山自然観察インストラクターと五月山のキノコや虫の観察

¥300円 時 水筒、帽子、タオル

※小学生以下は保護者同伴。



五月山動物園

綾羽 2・5・33 ☎753・2813
 開園時間 午前9時15分～午後4時45分 休園日は火曜日 ※ふれあい広場は午前11時と午後1時45分から。

ワークシヨップ この足あとほだだ

時 6月12日(土)午前10時30分、午後2時、3時 場 アップル♡ランドギヤラリー(同園内)
 内 缶バッジを作る 定 各10人
 ￥300円 申開始10分前から会場で受け付け(事前予約可) ※小学生未満は保護者同伴。

カルチャープラザ

天神 1・9・3 ☎762・7777
 開館時間 午前9時～午後9時 ※アゼリアカルチャーカレッジの申し込みは ☎761・0660。要予約。

アゼリアカルチャーカレッジ(一日体験講座)

●ジョブカルキッズ～マジシャン体験～
 時 6月13日(日)午前10時30分～正午 ￥3850円 対小

●パーソナルカラー診断
 時 6月17日(木)午後1時～4時10分(1回40分) 講 北野恵子
 ￥3850円



TOEIC対策講座

時 6月20日(日)午後2時30分～3時30分 ￥3300円

介護予防ストレッチトレーナー養成講座

時 6月22日(火)午前10時～午後1時 ￥33000円

エコミュージアム

菅原町 1・1 ☎752・7711 info@ikedaeomuseum.org
 開館時間 午前10時～午後6時(日曜日・祝日は午前10時～午後5時)、休館日は第1・3火曜日、年末年始

近郊で採れた野菜の販売

時 ①水曜日 ②金曜日 ③6月

17日(木) ③午前10時～午後4時 ②午前11時～午後6時 内
 ①細河の野菜 ②無農薬・無化学肥料栽培野菜など ③豊能町牧・里山野菜 ※完売次第終了。

リユースと食のマルシェ

時 6月20日(日)午前10時30分～午後2時30分 場 池田駅前公園、中央公民館 内 リユース品の販売、近隣地域の野菜の販売、ゲームコーナー、フードドライブの実施



フードドライブ～眠っている食品を役立てよう～

時 6月25日(金)まで 内 家庭で余っている食品(消費・賞味

期限内)を持ち寄り、市内の「こども食堂」や「おとな食堂」などで活用 対消費・賞味期限が令和3年9月1日以降の未開封の、米、乾麺、缶詰、レトルト・インスタント食品、菓子、調味料など ※消費・賞味期限が不明の食品、生鮮食品、アルコールは引き取り不可。

ものづくり工房～残り野菜でつくるかき揚げ丼～

時 6月26日(土)午前10時～11時30分 場 中央公民館 内
 食品ロス・ゼロのレシピで作り、環境にやさしいパッケージで持ち帰り 定 10人 ￥1000円 持 エプロン、三角巾、マスク、タオル、持ち帰り用袋 申 事前に直接または電話、メールで同所



募集

催し

税金・保険年金

産業・仕事

環境・安全

相談・その他

福祉

高齢者

健康

スポーツ

子育て

関関COLORS カラーズ★スクール

関関カラーズ店舗(栄町商店街内) colors.school@gmail.com ※質問・申し込みなどはメールで受け付け。

ベビママ

時 6月8・22日(火)午前①10時10分②11時③11時50分 内

①キッズリトミック②ベビリトミック③ベビーマッサージクラス 対①1歳5カ月以上②6カ月～1歳5カ月③3～10カ月 定各10組 ¥500円 持飲み物

ナープアホアロハ フラダンス体験会

時 6月9日(水)午後2時～3時 内 ハワイアンメロディーで体を動かす ¥500円 持飲み物、タオル 関中野 ☎090・9706・7637

税金・保険年金

納税は口座振替で

市税(市・府民税、固定資産税・都市計画税、軽自動車税(種別割))の口座振替の依頼は、納税通知書記載の金融

機関で受け付けています。

申 口座振替(自動払込)申込書、納税通知書、預貯金通帳、通帳届出印を持って金融機関 関 納税課 ☎754・6225

令和3年度市・府民税 所得証明書や課税・非課税 証明書の発行

時 6月1日(火)から 関 課税課 ☎754・6222 ※マイナンバーカードによるコンビニ交付も同日から可能です。

令和3年度市・府民税納税通知書を6月上旬に送付します。市・府民税を特別徴収(給与から天引き)されている方、非課税の方は送付対象外です。対象の方で通知書が届かない場合は、課税課にお問い合わせください。

市・府民税納税通知書の送付

令和3年度市・府民税納税通知書を6月上旬に送付します。市・府民税を特別徴収(給与から天引き)されている方、非課税の方は送付対象外です。対象の方で通知書が届かない場合は、課税課にお問い合わせください。

関 同課 ☎754・6222

※給与からの特別徴収による税額通知書は、勤務先にすでに発送しています。3月16日以降に提出された市・府民税申告書や所得税の確定申告書の内容については、通知書に反映されない場合があります。その場合、処理を行った

後、税額決定または変更の通知書をお送りします。

市・府民税第1期分の納税

時 (納期限) 6月30日(水) 場 (納付場所) 金融機関、市役所1階の銀行窓口、コンビニ、スマホ決済アプリ(PayB・PayPay・LINE Pay) 関 納税課 ☎754・6225

来署によるご相談は電話などによる事前予約を

来署によるご相談は電話 などによる事前予約を

関 豊能税務署 ☎751・2441 ※国税の納税に関する猶予制度についての問い合わせは、国税局猶予相談センター ☎0120・527・363(7月31日(土)まで)をご利用ください。



国民年金のメリット

● 終身保障
老齢年金は受け始めてから亡くなるまで、受け取ることができます。

● 不測の事態への備え

保険料をきちんと納めていれば、老後だけでなく、事故や病気などで障がいが残った

場合、障がい基礎年金が受けられます。また、一家の収入を支えている方が亡くなったとき、残された配偶者や子どもは遺族基礎年金を受けられます。(いずれも一定の要件あり)。

● 税制上の優遇

納めた保険料は、全額が社会保険料控除の対象になります。

● ほかの公的年金と通算可

老齢基礎年金は10年以上で受給権が発生し、加入期間40年の納付で満額となります。厚生年金や共済組合への加入期間がある場合、それらの期間も通算されます。

● 基礎年金額の一部を国が負担

国民年金は、国が責任をもつて運営する制度です。受け取る年金額の一部は国が負担しています。

関 国保・年金課 ☎754・6395

産業・仕事

ご利用ください 求職者支援訓練制度

ハローワークが行う職業相談で職業訓練受講の必要性が

国民健康保険料・後期高齢者医療保険料・介護保険料の減免

新型コロナウイルス感染症の影響を受け、いずれかの要件を満たす方は、申請により保険料の減免を受けられる場合があります。

対 次の事項に当てはまる方

●主たる生計維持者が死亡、または重篤な傷病を負った世帯の方→(全額免除)

●主たる生計維持者の収入減少が見込まれる世帯で次の全て(介護保険料は①②④)に該当する方→(一部を減額) ①本年の事業収入など(事業収入、不動産収入、山林収入または給与収入)のいずれかが、前年に比べて10分の3以上減少する見込み②減少が見込まれる事業収入などの前年の所得が0円でないこと③前年の所得合計額が1,000万円以下④減少が見込まれる事業収入などに係る所得以外の、前年の所得合計額が400万円以下

特 収入減少の分かる書類など、印鑑 **問** 〈国民健康保険料〉国保・年金課 ☎754・6253、〈後期高齢者医療保険料〉保険医療課 ☎754・6258、〈介護保険料〉介護保険課 ☎754・6228

※いずれの基準にも該当する被保険者は減免額が最も大きいものを適用。詳細は市ホームページをご覧ください。

認められた求職者(雇用保険を受給できない方など)を対象に、職業訓練によるスキルアップを通じて早期就職を実現するために、国が支援する制度です。3〜6カ月間の訓練と終了後3カ月間の就職支援を実施します。

問 ハローワーク池田 ☎751・2595 ※収入や資産などの支給要件を満たすと、
時 〈手続期間〉7月12日(月)まで
問 労働保険コールセンター ☎0800・555・67

訓練受講中に職業訓練受講給付金が支給されます。

手続きをお忘れなく 労働保険の年度更新

事業主は、労災保険や雇用保険についての申告と納付の手続きが必要です。

80 ※開設期間は7月12日(月)まで(土・日曜日は除く)。保険料の納付については大阪労働局労働保険徴収課 ☎06・4790・6330。労働保険の適用については同労働保険適用・事務組合課 ☎06・4790・6340

環境・安全

危険物安全週間が始まります

6月6日(日)〜12日(土)は、「事故ゼロへ トライ重ねる ワンチーム」を全国統一標語に掲げた「令和3年度危険物安全週間」です。身の周りにある危険物では、ガソリンや灯油、消毒用アルコールなどがあります。特にガソリンは、引火点が低く揮発性も高いため、とても危険です。

コロナ禍で特に注意が必要なのは、手指消毒用アルコールです。高温になる車中や直射日光が当たる場所での保管を避け、多量の保管をする場合は、消防本部までご相談ください。

また、ご家庭で危険物を取り扱う場合、次の事項に注意

してください。
●子どもの手の届くところに置かない
●定期的に換気する
●危険物の使用中は火気厳禁
●高温になる場所には置かない
問 予防課 ☎754・3511

訓練です！防災無線のサイレンを鳴らします

防災行政無線を次の日程で市内全域に一斉鳴動させる訓練を実施します。

出水期や台風の到来を前に、避難場所の確認や防災に対する安全対策など、いま一度考えてみましょう。

時 6月13日(日)正午 **問** 危機管理課 ☎754・6263

トレイ類の回収対象が拡大

7月から、プラスチックごみの削減のため、従来は燃えているごみとして分別収集を行っていた「レジ袋」および「ペットボトルのキャップ・ラベル」はトレイ類に追加して分別収集することとなります。資源の再利用のため、ごみの分別にご協力をお願いします。

問 環境政策課 ☎754・6240

狂犬病予防注射

接種がまだの方は6月中旬に予防注射を接種してください。詳細は広報いけだ4月号の18ページをご覧ください。
問 環境政策課 ☎ 754・6240

相談・その他

池田・府市合同庁舎駐車場管理運営事業者の変更

5月29日(土)から同管理運営事業者が名鉄協商(株)に変わりました。6月6日(日)まで、事前精算機などの入替工事を行います。工事期間中は、駐車場の利用を制限することがあります。ご不便をおかけしますが、ご協力をお願いします。なお、料金などに変更はありません。
問 総務課 ☎ 754・6220

マイナンバーカード 休日開庁で受け取り

同カード申請後、約1〜2カ月後に市から交付通知書(はがき)を送付しています。平日の開庁時間にお越しにならない方は同通知書に記載された期日までに受け取りができません。同カードの受け取りが可能です。
時 6月13・27日(日)午前9時〜正午 **場** 総合窓口課 **問** 同課 ☎ 754・6243 ※詳細は「交付通知書」と「個人番号カードお渡しのご案内」をご覧ください。

載された期日までに受け取りができません。同カードの受け取りが可能です。
時 6月13・27日(日)午前9時〜正午 **場** 総合窓口課 **問** 同課 ☎ 754・6243 ※詳細は「交付通知書」と「個人番号カードお渡しのご案内」をご覧ください。

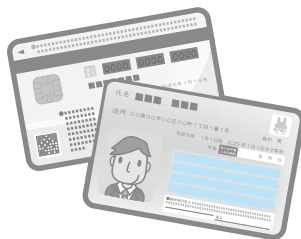

石橋プラザ予約取り置きサービス

石橋プラザ内の市民サービスコーナーは廃止しましたが、住民票の写しと印鑑登録証明書は月々金曜日午後5時までに市役所総合窓口課へ電話予約すると、翌営業日(土・日曜日、祝・休日、休館日は除く)に、予約した証明書を同館で受け取ることができます。
時 (受取時間) 午前10時〜午後8時 **問** 同課 ☎ 754・6243

コンビニで各種証明書を交付

マイナンバーカードを使ってコンビニと伏尾台コミュニティプラザ内で、各種証明書が下表のとおり取得できます。また、個人住民税の税関係の証明書につき、令和3年度と令和2年度の2年度分が取得できます。
場 マルチコピー機が設置されている全国のコンビニ **持** マイナンバーカード(個人番号カード) ※4桁の暗証番号が必要。

種類	取得可能時間	手数料
住民票の写し	午前6時30分〜午後11時	300円
印鑑登録証明書		
戸籍全部・個人事項証明書	午前9時〜午後5時15分 (平日のみ)	450円
戸籍の附票の写し		

問 総合窓口課 ☎ 754・6243

種類	取得可能時間	手数料	
住民税 個人	午前6時30分〜午後11時	300円	
			課税・非課税証明書
			所得証明書 納税証明書

問 課税課 ☎ 754・6222 (納税証明書は納税課 ☎ 754・6225)
 ※コンビニ交付では、印鑑登録証での印鑑登録証明書の発行はできません。戸籍全部・個人事項証明書、戸籍の附票の写しは本市に本籍地がある方に限ります。伏尾台コミュニティプラザでの交付は午前10時〜午後6時(休館日を除く、戸籍は上記の時間)。税関係の証明は本市に課税情報がない場合は発行できません。納付後、納税証明書に反映されるまで最大3週間かかります。6月9日(水)は午後5時30分〜午後11時まで戸籍利用登録申請はできません。



6月23日(水)〜29日(火)は男女共同参画週間です

今年のキャッチフレーズは「女だから。男だから。ではなく、私だから。の時代へ。」です。この期間に合わせて、6月15日(火)〜29日(火)に市役所1階ロビーで、啓発展示を行います。
問 人権・文化国際課 ☎ 754・6231



6月は「就職差別撤廃月間」です。 《しない させない 就職差別》

～働くのは私！ 私自身を見て下さい～

府では、6月を「就職差別撤廃月間」と定め、啓発事業に取り組んでいます。就職の機会均等を保障することの大切さについて、皆様のご理解をお願いします。

【就職差別110番】

- 電話相談 ☎ 06・6210・9518
時 6月1日(火)〜30日(水)午前10時〜午後6時(閉庁日を除く)
- メール相談
✉ rosei-g04@sbox.pref.osaka.lg.jp
時 6月1日(火)〜30日(水)

問 府商工労働部雇用推進室 ☎ 06・6210・9518

法律・労働・その他相談

法律相談	時 6月1・8・15・22日(火)午後1時～4時30分(1人30分以内) 内 離婚や金銭トラブルなど民事上の問題。相談員は大阪弁護士会所属弁護士 定 7人 申 実施日前日の午前9時から電話で市政相談課 ※同種の相談は1回限り。同一の方による相談は月1回限り、年度2回まで。	場 市役所1階相談室 問 市政相談課 ☎754・6200
司法書士相談	時 6月2・16・23日(水)午後1時～4時(1人30分以内) 内 クレジット・消費者金融、多重債務、相続、不動産登記など(23日は相続・登記相談のみ)。相談員は大阪司法書士会会員 定 6人 申 前日までに電話で市政相談課	
行政書士相談	時 6月11日(金)午後1時～4時(1人30分以内) 内 遺言書・契約書の作成など。相談員は大阪府行政書士会豊能支部会員 定 6人 申 前日までに電話で市政相談課	
土地家屋調査士相談	時 6月9日(水)午後1時～4時(1人30分以内) 内 土地の境界や表示登記の手続きなど。相談員は大阪土地家屋調査士会豊能支部会員 定 6人 申 前日までに電話で市政相談課	
宅地建物取引士相談	時 6月8日(火)午後1時～3時(1人30分以内) 内 不動産取引や契約など。相談員は大阪府宅地建物取引業協会北摂支部会員 定 4人 申 前日までに電話で市政相談課	
税理士相談	時 6月14日(月)午後1時～4時(1人30分以内) 内 所得税、相続税、贈与税、確定申告など。相談員は近畿税理士会豊能支部会員 定 6人 申 6月11日(金)までに電話で市政相談課	

就労相談	時 水・金曜日午前10時～午後4時 内 就職のための相談や支援。相談員は地域就労支援コーディネーター。ただし、就職のあっせんは行いません 対 障がい者、母子家庭の母親、高齢者などで働く意欲や能力がありながら就労が困難な方	場 しごと相談・支援センター(コミュニティセンター内) 申 前日までに同センター ☎751・0574
労働相談	時 水・金曜日午前10時～午後4時 内 不当解雇や賃金不払いなど、さまざまな労働問題に関する相談。相談員は社会保険労務士 対 市内在住・在勤の方	問 商工労働課 ☎754・6230

人権・生活相談	時 月～金曜日午前9時～午後5時 場 人権文化交流センター 内 人権問題や生活の悩みごとなどの相談 ※電話相談あり。	申 人権協会 ☎752・8226
人権相談	時 金曜日午後1時～4時(1人60分程度) 場 市役所1階相談室 内 人権侵害など人権問題の相談	

出張労働相談(大阪府)	時 第1・3木曜日午前10時～午後1時と第2・4木曜日午後1時30分～4時30分 場 市役所1階相談室 内 不当解雇や賃金不払いなど、さまざまな労働問題 対 府民や府内在勤の方 申 前日までに府労働相談センター	問 府労働環境課☎06・6946・2600 ※来所面談のみ(要予約)。
-------------	---	-------------------------------------

建築物に関する相談	時 月～金曜日午後1時～4時 場 市役所6階まちづくり推進部相談コーナー 内 ①耐震化やコンクリートブロック塀に対する補助金について②空き家や解体(除却)に関する相談 申 ①審査指導課☎754・6339②都市政策課☎754・6283
-----------	--

女性のための相談	時 6月5日(土)・11日(金)・19日(土)。電話相談は24日(木)。いずれも午後1時～4時 場 男女共生サロン 内 女性の生活上のさまざまな悩みについての相談。相談員は女性相談員	申 火～土曜日午前10時～午後7時に男女共生サロン ☎751・7830
----------	---	--

市営葬儀相談	時 6月2・16日(水)午後1時～4時 場 市役所1階相談室 内 市営葬儀に関する事前相談(葬儀の流れや費用の見積もりなど)。相談員は(特非)関西コミュニティ協会	問 総合窓口課 ☎754・6243
--------	---	----------------------

募集
催し
税金・保険年金
産業・仕事

環境安全

相談その他

福祉

高齢者

健康

スポーツ

子育て

市民後見人養成講座 オリエンテーション

時 7月3日(土)午後2時～4時
場 豊中市すこやかプラザ **内** 講演や市民後見人活動の紹介、「市民後見人養成講座」受講についての案内 **対** 令和4年4月1日の年齢が満25歳～70歳の市民と市内在勤の方
問 高齢・福祉総務課 ☎ 754・6250

福祉

ひとり親家庭の親などのための就業支援講習会 受講生募集

時 7月31日～12月18日の土・日曜日午前9時～午後5時(全17回。講座初日の就職セミナーの受講必須) **場** 東大阪男女共同参画センター・イコーラム(東大阪市岩田町4・3・22・600) **内** 介護職員研修 **対** ひとり親家庭の母、父、寡婦の方 **定** 20人
(抽選) **料** 1万円 **申** 6月30日(水)までに往復はがきに、講座名・住所・氏名・年齢・職業・電話番号・志望動機・保育希望者は子どもの氏名と年

齢(対象は2歳～就学前)を記入し、府立母子・父子福祉センター(T537・0025、大阪市東成区中道1・3・59) ☎ 6748・0263 **問** 高齢・福祉総務課 ☎ 754・6123

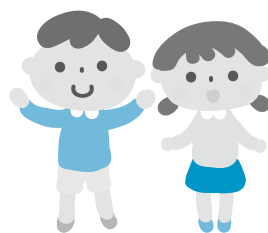

障害基礎年金などを受給しているひとり親家庭の方へ

これまで児童扶養手当額を上回る障害基礎年金などの額を受給している場合は、同手当を受給できませんでしたが、令和3年3月分手当から児童扶養手当の額と障害年金の子の加算部分との差額を受給できるようになりました。(所得制限あり。受給資格者の非課税公的年金給付なども所得として含む。) 手当は申請の翌月分から認定となりますが、3月1日時

点で支給要件を満たす方は、6月30日(水)までの申請で、3月分から受給できます。詳細は市ホームページをご覧ください。
問 子育て支援課 ☎ 754・6525

市営車椅子常用者向け 住宅入居者募集

内 狭間池住宅1階(旭丘3・7。間取り3K)、家賃は収入基準による **対** 車椅子常用者(身障手帳1級または2級)で同居する親族がいて、収入基準に合う方 **定** 1戸(抽選)
申 6月18日(金)までに障がい福祉課 ☎ 754・6255



『福祉のてびき』が新しくなりました

障がい者の方を対象とした『福祉のてびき』が新しくなりました。必要な方は障がい福祉課窓口までお越しください。
問 同課 ☎ 754・6255

救急医療情報キット キットあんしんふくまるくんを配布



独居や高齢者世帯、障がい者の安全・安心を確保するため、緊急連絡先や持病・かかりつけ医などの医療情報を専用保管容器に入れ、自宅の冷蔵庫に保管しておき、万一の事態に備えるものです。救急時に駆けつけた救急隊員が冷蔵庫からキットを取り出し、その情報を活用し迅速・的確に医療機関へ搬送します。医療機関もキットの情報を活用し、よりの確な救命活動が可能となり、ご家族への連絡もスムーズに行えます。

対 65歳以上の独居や高齢者世帯、障がい者などの市民 **申** 保険証や免許証など住所の分かるものを持って高齢・福祉総務課または地域包括支援センター

◎地域包括支援センター

池田・五月丘小学校区	さわやか地域包括支援センター	☎754・6789
細郷・秦野小学校区	伏尾地域包括支援センター	☎752・1649
呉服・神田・緑丘小学校区	医師会地域包括支援センター	☎750・2884
石橋・石橋南・北豊島小学校区	石橋異地域包括支援センター	☎763・0363

問 高齢・福祉総務課 ☎ 754・6123

※市ホームページからもダウンロード可。

高齢者

オレンジ(認知症)の会

時 6月9日(水)午後2時～4時
場 中央公民館 **内** ゆっくり過ぎ
 ぐす憩いの場 **対** 認知症の方
 とその家族、認知症について
 知りたい方など **定** 10人 **申**
 地域支援課 ☎754・6288

栄養講座 免疫力を高める食事

時 6月21日(月)午後2時～3時
 30分 **場** 市役所7階大会議室
内 栄養バランスの取れた食事
 について講義 **対** 65歳以上の
 市民 **定** 30人 **申** 地域支援
 課 ☎754・6288



お口の講座 お口を鍛えよう!

時 7月1日(水)午後1時30分～
 3時 **場** 市役所7階大会議室
内 口腔機能維持の講座 **対**
 65歳以上の市民 **定** 30人 **申**
 地域支援課 ☎754・6288

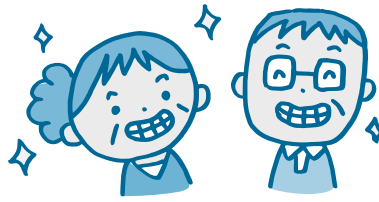

健康

愛の献血にご協力を

時 6月①5日(土)②15日(火)③
 26日(土)④③午前10時～午後4
 時30分②午前10時～正午、午
 後1時～4時30分 **場** ダイエ
 ー池田駅前店 **問** 市献血推
 進協議会事務局(社会福祉協
 議会内) ☎751・0421

市民健康相談

時 6月15日(火)午後2時～3時

30分(1人30分) **場** 保健福
 祉総合センター **内** 内科医師
 による健康相談 **定** 3人 **申**
 6月11日(金)までに電話で健康
 増進課 ☎754・6034



日本脳炎ワクチンの供給 不足

日本脳炎ワクチンの供給が
 不足しています。厚生労働省
 は1期(1・2回目)の方、定
 期接種として接種が受けられ
 る年齢の上限が近づいている
 方を優先接種するように勧め
 ています。該当する方は、事
 前に実施医療機関にお問い合わせ
 ください。健康増進課 ☎754・60
 31 ※予診票は市内医療機
 関にあります。

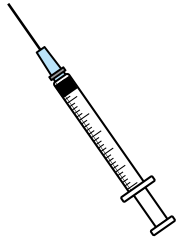

池田保健所

満寿美町3・19 ☎751・
 2990
 開庁時間 午前9時～午後
 5時45分、休日(土・日・曜
 日、祝日) ※申し込みは電話
 で同所。
 新型コロナウイルス感染症拡
 大防止のため、しばらくの間
 骨髄バンクドナー登録、H I
 V/エイズ・梅毒(血液)、ク
 ラミジア(尿)検査の一部を休
 止します。B・C型肝炎ウイル
 ス検査については、休止中
 です。詳しくは、お問い合わせ
 ください。

こころの健康相談

事前予約が必要です。詳細
 はお問い合わせください。

水質検査・検便

時 6月8・22日(火)午前9時30
 分～11時30分 ※有料。検査
 容器などの受け取りのため、
 事前に来所してください。

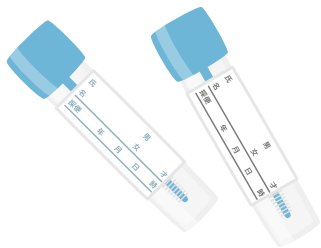

募集

催し

税金・保険年金

産業・仕事

環境・安全

相談その他

福祉

高齢者

健康

スポーツ

子育て

みんなで支える介護保険 介護保険料のお知らせ

被保険者の方に令和3年度介護保険料額決定通知書を6月中旬に送付します。

なお令和2年度までは7月に送付していましたが、令和3年度以降は6月送付に変更となりました。



●保険料は介護保険制度を支える貴重な財源です

本市でも4人に1人が65歳以上に、そして近い将来、現役世代2人で1人の高齢者を支える時代が到来します。介護保険制度は、40歳以上の方が納める保険料と国・大阪府・本市からの公費を財源として、介護が必要になった高齢者に介護サービスを提供し、高齢者が住み慣れた地域で安心して暮らし続けられるよう、社会全体で高齢者とその家族を支援するものです。保険料の納付にご理解・ご協力をお願いします。

●介護保険料を改定

今年度は3年に一度の保険料見直しの年です。今回の見直しでは、少子高齢化により今後さらに介護を必要とする人が増え、介護サービス費が増加する見込みのため、65歳以上の方の保険料は上昇しています。ただし本市では、介護給付費準備基金の取り崩しなどにより、保険料の急激な上昇を抑えています。

●保険料の軽減について

消費税の増税に伴い、平成27年度より第1段階の方の保険料を軽減し、令和元年10月からは第2段階、第3段階の方の保険料も軽減しています。軽減分は公費で負担します。通知書には軽減後の金額を記載しています。

●保険料について

◎40～64歳(第2号被保険者)の方

加入している医療保険で、介護保険分を合わせて納めます。 ※詳細は各加入機関でご確認ください。

◎65歳以上(第1号被保険者)の方

保険料は、本人の所得状況や世帯員の住民税課税状況によって15段階に分けて決定します。

●便利な口座振替のご利用を

普通徴収の方は、納め忘れがなく安心な口座振替をご利用ください。 ※口座振替の申し込みは、本市指定の各金融機関・同課窓口にある口座振替依頼書に必要事項を記入し、預貯金通帳と通帳届出印、介護保険料の納付書を持って、各金融機関の窓口でお手続きしてください。



問 介護保険課 ☎754・6228

病気やケガに備えて、しっかり納付を 国民健康保険料のお知らせ



6月中旬、被保険者の方に令和3年度国民健康保険料納付額通知書を送付します。
第1期および全期前納の納付期限が6月末となりますので、ご注意ください。
府が算定した保険料率および賦課限度額は下記のとおりです。

保険料について

国民健康保険料は①医療給付費分②後期高齢者支援金分③介護納付金分の3つで構成されています。①と②は年齢に関係なく、国民健康保険被保険者全員に、所得に応じた「所得割額」、加入者数に応じた「均等割額」、1世帯当たりの「平等割額」の3種類を合計して賦課されます。③は40～64歳の被保険者のみに「所得割額」と「均等割額」を合計して賦課されます。

(参考)

計算例：40歳代の夫婦と子ども1人の世帯の場合
(夫の所得250万円、妻・子の所得は0円と仮定)

①[医療給付費分]

所得割 = (250万円 - 43万円) × 8.62% = 178,434円
均等割 = 30,640円 × 3人 = 91,920円
平等割 = 31,870円

②[後期高齢者支援金分]

所得割 = (250万円 - 43万円) × 2.73% = 56,511円
均等割 = 9,478円 × 3人 = 28,434円
平等割 = 9,858円

③[介護納付金分] (40～64歳)

所得割 = (250万円 - 43万円) × 2.47% = 51,129円
均等割 = 18,213円 × 2人 = 36,426円

①+②+③合計 484,582円

■保険料計算表

国民健康保険料 = 医療給付費分 + 後期高齢者支援金分 + 介護納付金分

	医療給付費分	後期高齢者支援金分	介護納付金分
所得割	8.62%	2.73%	2.47%
均等割	30,640円	9,478円	18,213円
平等割	31,870円	9,858円	—
賦課限度額 (年間保険料の限度額)	630,000円	190,000円	170,000円

保険料の軽減および減免制度について

2020年中の総所得金額等の世帯合計が条例で定める基準額以下の世帯については、均等割額と平等割額が軽減対象となります。この軽減を受けるためには、必ず所得の申告が必要です。申告していない方は国民健康保険窓口で申告してください。

その他、国民健康保険に関するお知らせを13ページにも記載しています。

なお、平成30年度から国民健康保険制度が府での

運営となり、被保険者の負担公平化のため、主な減免(所得減少・災害減免など)については府内統一基準が設けられました。それに伴い、令和3年度から府内統一基準に移行しました。

減免対象となる保険料は申請日時時点で納期末到来かつ未納分のみとなりますので、お早めに相談の上、お手続きください。

市役所からATMの操作をお願いすることはありません!
医療費や保険料の還付金詐欺にご注意ください

問 国保・年金課 ☎754・6253

健康		項目	形態	内 容
<p>◎年に1度は健康チェックをしましょう。各種検診は年1回(4月～翌年3月)の受診です(マンモグラフィ・子宮がん検診は2年に1回)。◎受診の際は、健康保険証をご持参ください。◎各種がん検診、骨粗しょう症検診は料金の免除制度があります。◎医療機関名は、「令和3年度保健事業のご案内」をご覧ください。◎少しでも気になる症状がある場合は、検診ではなく、すみやかに医療機関での診察を受けてください。◎セツトがん検診と胃がん・肺がん・大腸がん検診は同じ年度内に受診できません。◎各検診とも、申込者が3人未満の場合は中止することがあります。◎検診はあらかじめ予約が必要です(大腸がんを除く)。</p>				
胃がん検診	集団	時 9/29(水)。受け付けは13:30～15:00 場 休日急病診療所 内 問診、胃部X線撮影(バリウム)、ピロリ菌検査(希望者) 対 35歳以上 定 10人 料 1,500円、ピロリ菌検査1,000円 持 健康保険証 申 電話で同所 ☎752・1551 ※ピロリ菌検査には料金の免除制度は適応されません。特定健康診査と同日受診可。	個別	時 診療時間内 場 市内指定医院・病院 内・対・料・持 集団と同じ 申 電話で医療機関
	集団	時 6/7(月)、9/6(月)。受け付けは13:00～13:30 場 休日急病診療所 内 問診、胸部X線撮影。喀痰細胞診は、50歳以上で1日平均喫煙本数×喫煙年数が600以上の方が対象 対 40歳以上 定 15人 料 喀痰なし500円、喀痰あり750円 持 健康保険証 申 4日前までに電話で同所 ☎752・1551 ※問診票は4日前までに同所に取りに来てください。9/6は特定健康診査と同日受診可。	個別	時 診療時間内 場 市内指定医院・病院 内・対・料・持 集団と同じ 申 医療機関へ直接
肺がん検診 (低線量CT検査)	個別	時 診療時間内 場 受け付けは肺がん検診実施医療機関、検査は市立池田病院など 内 受付機関にて問診と検査予約、検査機関にて低線量CT検査 対 50歳以上で喫煙歴や家族歴などから医師が必要と認めた方 料 3,500円 持 健康保険証 申 電話で休日急病診療所 ☎752・1551 ※この検診には料金の免除制度は適用されません。		
大腸がん検診	集団	時 (検体提出日)月～金曜日(木曜日、祝日は除く)。受け付けは9:00～14:00 場 休日急病診療所 内 問診、便潜血検査 対 40歳以上(痔のある方、生理中の方は不可) 料 500円 持 健康保険証 申 容器・問診票を同所 ☎752・1551に取りに来てください	個別	時 診療時間内 場 市内指定医院・病院 内・対・料・持 集団と同じ 申 医療機関へ直接
	集団	時 6/22・29(火)。7/13(火)・30(金)。8/17(火)、9/7・14(火)。受け付けは13:00～13:40 場 休日急病診療所 内 問診、細胞診(頸部のみ)、婦人科検診 対 西暦奇数年生まれの20歳以上(生理中の方は不可) 定 20人 料 600円 持 健康保険証 申 電話で同所 ☎752・1551 ※6/29、9/14は乳がん超音波検診、7/13・30、8/17はマンモグラフィ検診と、6/22、9/7はマンモグラフィ、骨粗しょう症検診とセット可。	個別	時 診療時間内 場 市内指定医院・病院 内 問診、細胞診、婦人科検診 対 集団と同じ 料 600円、体部を含む場合1,000円 持 健康保険証 申 医療機関へ直接 ※体部は医師が必要と認めた方。
乳がん検診	超音波検診	時 6/29(火)、9/14(火)。受け付けは12:30～15:00 場 休日急病診療所 内 問診、視診、触診、乳房超音波検査 対 30～39歳 定 50人 料 600円 持 健康保険証 申 電話で同所 ☎752・1551 ※子宮がん検診とセット可。生理終了後1週間目に受診するのが最適です。		
	マンモグラフィ検診 ※2年に1回。	時 6/22(火)、7/13(火)・30(金)、8/17(火)、9/7(火)。受け付けは9:45～15:00 場 休日急病診療所 内 問診、乳房X線撮影 対 西暦奇数年生まれの40歳以上(妊娠中またはその可能性のある方、授乳中または断乳後も乳汁分泌のある方、ペースメーカー装着の方、V-Pシャント挿入の方、豊胸術後の方、乳腺の治療中や経過観察中の方、腕の挙上や立位ができない方は不可) 定 50人 持 健康保険証 申 電話で同所 ☎752・1551 ※7/13・30、8/17は子宮がん検診と、6/22、9/7は子宮がん、骨粗しょう症検診とセット可。生理終了後1週間目に受診するのが最適です。		
	個別	時 月・火曜日 場 市立池田病院 内 問診、視診、触診、乳房X線撮影 対 集団と同じ 持 健康保険証 申 月～金曜日の13:00～16:00に電話で同院 ☎751・2881 ※要予約。乳腺外来に組みこむこととなりますが、ご了承ください。生理終了後1週間目に受診するのが最適です。		
セツトがん検診 ※特定健康診査とのセット検診。	集団	時 6/9・16(水)、7/7・14・21・28(水)、8/18・25(水)、9/1・8・15(水)。受け付けは13:00、13:45、14:30 場 休日急病診療所 内 問診、胃部X線撮影(バリウム)、胸部X線撮影、便潜血検査、ピロリ菌検査。喀痰細胞診は、50歳以上で1日平均喫煙本数×喫煙年数が600以上の方が対象。(ただし、特定健診などを含む健康診査とのセット検診のみ) 対 40歳以上 定 各時間3人(14:30は2人) 料 喀痰なし3,500円、喀痰あり3,750円。ただし、特定健診分の料金は加入保険組合により異なるため、健康保険証の発行先に要確認(本市国民健康保険・後期高齢者医療加入者、生活保護受給者は無料) 持 健康保険証、受診券 申 4日前までに電話で同所 ☎752・1551 ※容器・問診票は4日前までに同所に取りに来てください。		
特定健康診査	集団	時 6/23(水)、7/26(月)、9/6(月)・29(水)。受け付けは12:45～13:45 場 休日急病診療所 内 問診、身体計測、腹囲測定、血圧測定、尿検査、血液検査。追加健診あり(結核検診は65歳以上の希望者、B・C型肝炎ウイルス検査は40歳以上の未受診の希望者、前立腺がん検査は50歳以上の男性希望者) 対 40歳以上 定 10人 料 加入保険組合により費用は異なります。健康保険証の発行先に要確認(本市国民健康保険・後期高齢者医療加入者、生活保護受給者は無料)。前立腺がん検査費用は800円 持 健康保険証、受診券 申 4日前までに電話で同所 ☎752・1551 ※9/6は肺がん、9/29は胃がん検診と同日受診可。	個別	時 診療時間内 場 市内指定医院・病院 内・対・料・持 集団と同じ 申 電話で医療機関
	骨粗しょう症検診	時 6/22(火)、9/7(火)。受け付けは13:00～14:00 場 休日急病診療所 内 問診、かかとの骨の超音波骨塩定量測定 対 18～70歳(妊娠中も可) 定 30人 料 1,200円 持 健康保険証 申 電話で同所 ☎752・1551 ※子宮がん、マンモグラフィとセット可。	個別	時 診療時間内 場 市内指定医院・病院 内 問診・X線または超音波骨塩定量測定 対 18～70歳 料 集団と同じ 申 医療機関へ電話予約。異病院は健康管理センター ☎763・5105

☎ 集団…休日急病診療所 ☎752・1551(木・土曜日休館) 個別…健康増進課 ☎754・6034

スポーツ

バレーボール
フェスティバル

時 7月25日(日)午前10時〜午後4時 場 総合スポーツセンター
対種目 女性2人の部、混合の部(男性2人まで)、ファミリーの部(中学生以上2人までと小学生) ¥1チーム1700円(ファミリーの部は700円、小・中学生のみは無料) 申 6月30日(水)までに同センターなどにある申込用紙に必要事項を記入し、直接同センター 問 生涯学習推進課 ☎754・6480

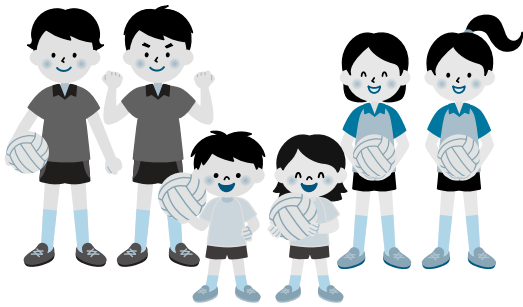

第2期 池田市立中学校の体育館開放抽選会

ところ	ほそごう学園	北豊島中学校	渋谷中学校	石橋中学校	池田中学校
開放日	7月6日(火)	7月5日(月)	7月6日(火)	7月7日(水)	7月2日(金)
	7月13日(火)	7月14日(水)	7月20日(火)	7月14日(水)	7月5日(月)
	7月20日(火)	7月19日(月)	7月27日(火)	7月21日(水)	7月9日(金)
	7月27日(火)	7月28日(水)	8月3日(火)	7月28日(水)	7月12日(月)
	8月3日(火)	8月2日(月)	8月17日(火)	8月4日(水)	7月16日(金)
	8月10日(火)	8月11日(水)	8月24日(火)	8月18日(水)	7月19日(月)
	8月17日(火)	8月18日(水)	8月31日(火)	8月25日(水)	7月26日(月)
	8月24日(火)	8月25日(水)	9月7日(火)	9月1日(水)	7月30日(金)
	8月31日(火)	9月1日(水)	9月14日(火)	9月8日(水)	8月2日(月)
	9月7日(火)	9月8日(水)	9月28日(火)	9月15日(水)	8月6日(金)
	9月14日(火)	9月15日(水)		9月22日(水)	8月13日(金)
	9月21日(火)	9月22日(水)		9月29日(水)	8月16日(月)
	9月28日(火)	9月29日(水)			8月20日(金)
				8月23日(月)	
				8月27日(金)	
				8月30日(月)	
				9月3日(金)	
				9月6日(月)	
				9月10日(金)	
				9月24日(金)	
				9月27日(月)	
利用可能種目	バスケットボール				
	バドミントン				
	バレーボール		ハンドボール(使用条件あり)		バレーボール
	一輪車				
開放時間	午後7時〜9時				
利用できない種目	一輪車	剣道と裸足での競技種目			一輪車
	ハンドボール	ハンドボール(使用条件あり)		バレーボール	ハンドボール
	フットサルなど				

申 6月23日(水)午後6時30分から、市役所7階大会議室で抽選(1チーム1人) 問 生涯学習推進課 ☎754・6480 ※使用には利用団体登録が必要です。

第2期 旧池田北高校の校庭開放

ところ	旧池田北高校 (グラウンド)	旧池田北高校 (テニス・ソフトテニス) (用具、シューズは持参)
開放日	7月3日(土)〜9月26日(日)の土・日曜日・祝日	
利用できない種目	成人の軟式・硬式野球	—
時	午前9時〜正午、午後1時〜4時(貸し出しは半日単位)	
申	6月28日(月)午後6時30分から市役所7階大会議室で抽選(1チーム1人)	
問	生涯学習推進課 ☎754・6480 ※使用には利用団体への登録が必要です。	

夫婦池公園テニスコート 夏期テニス教室

申 受講料持参で同テニスコート ☎751・1400

教室名	とき(全5回)	定員	受講料 保険料込	申込日時
初心・初級	7/12～8/16 月曜日 9:15～10:45 7/14～8/18 水曜日	各10人	各6,500円	6/2(水)9:00～ 25(金)20:00 先着順
初心・初級ナイター	7/12～8/16 月曜日 19:15～20:45 7/15～8/26 木曜日	30人 10人	各7,000円	
初級Ⅰ・Ⅱ	7/13～8/17 火曜日 9:15～10:45	各10人	各6,500円	
	7/14～8/18 水曜日 17:15～18:45			
	7/16～8/27 金曜日 9:15～10:45			
初級Ⅱ～ステップアップ	7/16～8/27 金曜日 17:15～18:45	10人	6,500円	
初級Ⅱ～ステップアップナイター	7/13～8/17 火曜日 19:15～20:45	20人	7,000円	
ステップアップ	7/13～8/17 火曜日 9:15～10:45	各10人	各6,500円	
	7/15～8/26 木曜日 9:15～10:45 17:15～18:45			
ステップアップナイター	7/16～8/27 金曜日 19:15～20:45	20人	7,000円	
中級	7/14～8/18 水曜日 9:15～10:45	各8人	各7,500円	
	7/15～8/26 木曜日			
	7/16～8/27 金曜日			
中級ナイター	7/14～8/18 水曜日 19:15～20:45	16人	8,000円	
中学生ナイター	7/15～8/26 木曜日 19:15～20:45	10人	6,500円	
ジュニアⅠ (小学1～3年生)	7/12～8/16 月曜日 18:00～19:00	各20人	各4,000円	抽選申し込み 6/7(月)～12(土) 本申し込み 6/14(月)～19(土) 9:00～20:00
	7/14～8/18 水曜日	各10人		
	7/13～8/17 火曜日			
	7/15～8/26 木曜日			
	7/16～8/27 金曜日			
ジュニアⅡ (小学4～6年生)	7/12～8/16 月曜日 17:30～19:00	各20人	各5,500円	
	7/14～8/18 水曜日	各10人		
	7/13～8/17 火曜日			
	7/15～8/26 木曜日			
	7/16～8/27 金曜日			
ポイントレッスン	希望曜日・時間帯 3～5人(1回2時間、1人2,000円)			

※いずれも7/22(祝)・23(祝)、8/9(休)～13(金)は休み。電話・代理での申し込みはできません。

※ジュニア各教室は抽選申し込み後、定員を超えた場合は抽選を行い本申し込み。

※ジュニア各教室は6人、中級各教室は4人、その他の各教室は5人に満たない場合、開催されません。

※ポイントレッスンの申込方法は同所ホームページまたは直接お問い合わせください。



総合スポーツセンター 夏期スポーツ教室

電話・代理での申し込みはできません。
☎総合スポーツセンター ☎761・5137



教室名	と き		対 象	定 員 (抽選)	費 用 (保険料込)	抽選申込期間 10:00～17:00
エヴェッサ バasketボールスクール	7/1・8・29 8/5・26の木曜日	17:10～18:30	小学3～6年生	若干名	7月 4,950円 8月 3,300円	随時受付
その他の教室は、オリンピックホストタウン事業などにより7・8月は休講となります。 9月から秋期教室を開催しますので、詳しくは総合スポーツセンターホームページまたは広報いけだ8月号をご覧ください。						

夫婦池公園テニスコート 夏期 ヨガ教室

☑受講料持参で同テニスコート ☎751・1400



教室名	日 程 (全10回)		定 員	受 講 料 保険料込	抽選申込 期間	本申込 期間
コンディショニングヨガ	7/5～9/13の月曜日	10:00～11:00	各12人	5,500円	6/7(月)～ 12(土) 10:00～ 20:00	6/14(月)～ 19(土) 10:00～ 20:00
ヨガ	7/7～9/15の水曜日	9:30～10:30		各4,000円		
		11:00～12:00				
	7/8～9/30の木曜日	9:30～10:30				
		11:00～12:00				
7/9～9/24の金曜日	9:30～10:30					
7/10～9/18の土曜日	9:30～10:30	5,000円				
ヒーリングヨガ	7/7・21、8/4・18、 9/1・15の水曜日(全6回)	19:15～20:15	3,300円			
ナイトヨガ(初心者向け)	7/5～9/13の月曜日	19:15～20:15	5,000円			
リラックスヨガ	7/8～9/30の木曜日	13:00～14:00	4,000円			

※7/22(祝)・23(祝)・8/9(休)～14(土)は休み。
※電話・代理での申し込みはできません。

募 集
催 し
税金・保険年金
産業・仕事
環境・安全
相談・その他
福 祉
高 齢 者
健 康
ス ポー ツ
子 育 て