

新型コロナウイルスワクチンの追加接種 (3回目)の情報について

新型コロナウイルスワクチンを2回接種した場合でも、接種後の時間経過とともに、ワクチンの効果が低下することが報告されています。国の方針に基づき、本市においても新型コロナウイルスワクチンの2回目接種を終了した日から**原則8カ月経過した18歳以上の方**を対象に、ワクチンの追加接種を行います。以下の情報は、すべて12月10日時点になります。

接種券の発送スケジュール

追加接種対象者には、順次市から接種クーポン券を送付します。ただし国の方針により、**前倒しして送付**する場合があります。詳細は市ホームページや、接種券が届いた方は同封のチラシをご覧ください。

市ホームページ

■接種時期および接種券発送日

	2月		3月	
追加接種可能日 (2回目接種日)	2月1日(火)~14日(月) (3年6月1日~14日)	2月15日(火)~28日(月) (6月15日~28日)	3月1日(火)~14日(月) (6月29日~7月14日)	3月15日(火)~28日(月) (7月15日~28日)
接種券発送時期	1月14日頃	1月31日頃	2月14日頃	2月28日頃

※追加接種可能日は2回目接種日から8カ月後の同じ日付になります(例：6月15日→2月15日)。ただし、8カ月後に同じ日付がない場合は翌月の1日からになります(例：6月29日→3月1日)。

ワクチンの種類・予約方法

1・2回目と異なるワクチンを打つ交差接種が認められました。本市では国の方針に則り、以下の2種類のワクチンの接種機会を設けます。

●ファイザー社製ワクチン

- 市内個別医療機関：市ホームページをご参照ください
※個別医療機関は接種券が届き次第予約可能です。予約方法がそれぞれ異なりますのでご注意ください。
- マックシール異病院・池田回生病院：予約システムまたは市コールセンター(☎0570・070・767)
※2月1日から接種開始予定。

個別接種
(医療機関での接種)

●モデルナ社製ワクチン

- 保健福祉総合センター(集団接種会場)：予約システムまたは市コールセンター(☎0570・070・767)
※スケジュールが前倒しとなった場合、ワクチンの種類が異なることがあります。

予約システム

■本市予約システムにおける予約枠開放スケジュール

予約開始日		1月14日(金)	1月31日(月)	2月14日(月)	2月28日(月)
予約可能日	異・回生病院 (ファイザー)	2月1日(火)~14日(月)	~2月28日(月)	~3月14日(月)	~3月28日(月)
	保健福祉総合センター (モデルナ)	2月1日(火)~28日(月)	~3月14日(月)	~3月31日(木)	未定

※スケジュールは変更する場合があります。詳細は、接種券に同封のチラシをご覧ください。

市政トピックス

1月

接種証明書の電子化について

接種証明書をスマートフォンで確認できるようになりました。マイナンバーカードをお持ちの方は専用のアプリをダウンロードすることで、電子証明書を発行できます。証明書発行アプリに関する問い合わせは厚生労働省(☎0120・761770)にご確認ください。

マイナンバーカードの発行や券面事項入力補助用暗証番号(4桁)の再設定については、総合窓口課(☎754・6243)にご確認ください。

なお、紙媒体での申請の場合は、**郵送のみ**受け付けています。必要書類(全戸配布しているチラシを参照)・返信用封筒(切手貼済)を同封の上、下記住所まで送付ください。

〒563-8666 池田市城南1-1-1 新型コロナウイルスワクチン対策課 接種証明書担当

※発行には本市到着から3週間～2カ月ほどかかります。窓口での申請は受け付けていません。

年始は申請が混み合い、発行が遅れる可能性があります。**接種済証(臨時)・接種記録書でも接種を証明する書類**となるので、ご活用ください。

接種済証

接種記録書

接種証明書

※日本国内において、接種事実を公的に証明する書類は接種済証、接種記録書、接種証明書の3種類です。現段階ではいずれもワクチンの接種歴を証明する書類となっています。

小児の1・2回目接種について

5～11歳の接種に関しては、2月から接種が開始できるように国から準備の依頼がきていますが、具体的な接種体制が決定していません。詳細は分かり次第、お知らせします。

問い合わせは新型コロナウイルスコールセンター☎0570・070・767
午前9時～午後5時(年末年始は除く)

※電話料金は個人負担になります。

子育て世帯への臨時特別給付金の案内

3年11月19日に閣議決定された「コロナ克服・新時代開拓のための経済対策」における子育て世帯を支援する取組として、以下の方へ給付金を支給します。(所得制限あり)

支給対象者

平成15年4月2日から令和4年3月31日までに出生した児童(以下、「対象児童」という。)を養育する支給対象者

- ①本市から令和3年9月分(9月に出生した児童がいる場合は10月分とする)の児童手当(特例給付を除く。以下同じ)を受給された方
- ②対象児童を養育する児童手当受給者と同じ所得水準にある方

※上記のうち、高校生年齢のみの児童を養育する方や勤務先から児童手当を受給している公務員などは、申請が必要です。

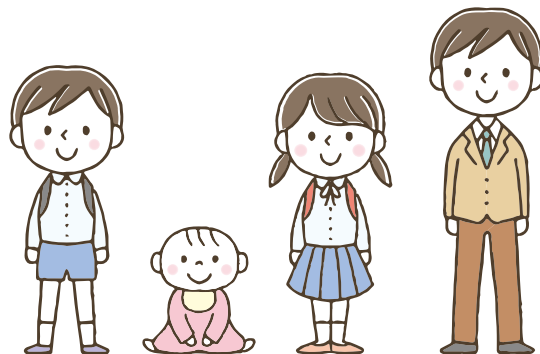

市ホームページ

詳細は市ホームページをご覧ください。

問い合わせは子育て世帯臨時特別給付金特設窓口 ☎754・6612

おでかけ号(施設循環福祉バス)のデザインが変わります

1月4日(火)から市内施設を循環する福祉バスのデザインが新しくなります。デザインが変わるのは、3台運行しているうちの1台「おでかけ号」です。市民の皆さんに親しみを持ってもらえるよう、ふく

まるくんと観光大使ひよこちゃんを取り入れた、黄色の明るいデザインとなっています。乗車の際は同バス停留所で手を上げてお待ちください。

問い合わせは高齢・福祉総務課 ☎754・6250