

いけだ

IKEDA CITY

広
報

2 月号
2022

NO.
1215

特集

新しい舞台へ



池田市 成人の集い

令和4年

1月10日、市民文化会館で令和4年「成人の集い」が開催され、730人の新成人の皆さんが参加しました。

当日は天気に恵まれ、久しぶりに顔を合わせる友達と懐かしい会話で笑顔に包まれました。昨年に続きコロナ禍での開催となりましたが、二部制で密を避け、感染対策を徹底して行いました。

新成人の晴れ姿や、実行委員へのインタビューの様子をお伝えします。

※表紙写真は撮影時のみマスクを外しています。





新成人が創る。新成人が集う。

今回の「成人の集い」を企画した実行委員会のメンバーに、お話をお聞きしました。

実行委員会のメンバーに聞きました！

暮

れも押し迫った昨年の12月20日、城山町にある教育センターへ、成人の集い実行委員会のメンバーを訪ねました。

本市の「成人の集い」は毎年、新成人による実行委員会が企画や運営を行っています。今回のメンバーは男性4人と女性2人の計6人で、この日は遅い時間から集合してリハーサル。その合間を縫って、実行委員長の中本陸斗さんと実行委員の池上聡さんにお話を伺いました。準備は大変だと思えますが、お二人が実行委員をやってみようと思った理由は何でしょう。

「僕たち二人は『市長と若者の対談』に参加したとき、市の方から実行委員会に誘っていただきました。一生に一度のことですし、ハタチの記念として、良い思い出作りにもなるだろうと思って参加しました」と中本さん。一方の池上さんも「広報誌などでも募集していたようですが、誰もが経験できるわけではありませんし、もう二度とできないことですから、僕も喜んで参加しました」とのことです。とても積極的です。スタートは10月後半、まずは委員長や式典の司会といった役割分担を決め、パンフレットを作り、そしてメインは「新成人企画」をどのようなものにするか、自分たちで「から案を考えます」。「コロナ禍で新成人以外は式典に参加できないので、『先生からのビデオレター』にしよう」と決めました。教育センターにも協力していただきつつ、自分たちが中心となって各小・中学校区を巡り、先生方からメッセージを頂いたり、

懐かしい学校の風景を撮影したりと、市内を走り回りました。遊び心もあるんですよ。今年らしい楽しい動画にしたいくて、リモートでやりとりしているようなウェブ会議風の演出を加えて今、編集しているところですよ」と二人が教えてくれました。この記事が掲載されるのは、もちろん「成人の集い」の後。会場は大いに盛り上がったことでしょう。

中本さんと池上さんは本市で生まれ育った小学校時代からの友達同士。それぞれ違う専門学校に通い、時には互いの夢を語り合ったりもするそう。

「新成人といってもまだ実感は湧きませんが、みんなが楽しめて、思い出に残って、これからも頑張ろうと感じてもらえるような、そして僕らもめいっぱい楽しめる、うまく言えないけれど、そんな集いになればうれしいですね」と語る二人は、もう立派な大人です。



成人の集い実行委員会
実行委員
池上 聡さん



成人の集い実行委員会
実行委員長
中本 陸斗さん

市長と新成人による対談も開催されました



龍澤市長と若者の対談の様子

3年10月6日、今年度新成人を迎える14人の若者が「市長と若者の対談」に参加しました。現在は、学生、社会人と、それぞれの分野で活躍する若者が、自身の経験や学びを踏まえて、市政に対する意見や質問を伝え、市長の考えを聞きました。中には、若者向けの遊び場やボールを使った遊びができる場所の減少、イベントや伝統の規模縮小、少人数制学級導入などの教育問題、各種申請や予約システムの簡易化など、さまざまな意見が出され、若者にも目を向けてほしいと要望しました。

TikTok で話題のアーティスト「asmi」が、大人の集いに出演!

1月10日に行われた「大人の集い」に、大阪府在住のシンガーソングライター asmi さんがサプライズゲストとして登場しました。TikTok で「ヨワネハキ feat. 和ぬか, asmi」が大きな話題となり、昨年瞬く間に注目を集めた asmi さん。同楽曲は、TikTok の週間楽曲ランキングで4連覇、「#ヨワネハキ」の再生回数が2億回を超えるなど、若者を中心に人気に火がつけました。

asmi Profile

大阪府在住21歳のシンガーソングライター「asmi」。POPでJAZZYな歌声から、年頃の女の子が抱く恋愛の悩みや日常の想いを切り取って歌うTEENAGER。1st アルバム「bond」がCDショップ大賞2021年関西ブロック賞受賞。その半年後には1st EP「humming」をリリース。「MAISONdes-メゾン・デ-」で「ヨワネハキ feat. 和ぬか, asmi」をリリースし、THE FIRST TAKE や数々のTVにも出演。



Interview

昨年成人を迎えた新成人の先輩として、asmi さんにお話を伺いました。

本市の思い出の風景や景色は?

猪名川の河川敷からの景色が好きで、ギターを背負ってよく歌いに行っていました。あの場所の空気は、これからもずっと大好きです。

成人を迎えた令和3年はどんな1年でしたか?

成人を迎えたときは、「本当に大人になれるの?」という不安が大きかったのですが、振り返れば、1年かけてゆっくり少しずつ、二十歳になる前まではまた違う形で成長できたと思います。最高のハタチでした!

歌手になろうと決意したのはいつ頃ですか?

私がシンガーになろうと思ったのは、高校3年生のときに音楽の専門学校主催のイベントに出演した際、プロの先生に歌声を褒めてもらったことがきっかけです。それまでは自分の歌声に自信がなかったのですが、心にイナズマが走ったくらいうれしくて、思い切って決意しました。

そのとき、音楽とは関係のない大学への校内推薦がほぼ決まっていたのですが、それでも「私はやっぱり歌いたい」と思い、大勢の大人の方たちに迷惑をか

夢や目標のサイズや数は、何でも良い。

けながら進路を変更しました。いろんな人に叱られたけれど、今こうして胸を張って歌えているのは、応援してくださった先生方や家族のおかげです。これからたくさん恩返しをしたいと思っています。

今後の夢や目標は?

子どもの頃は、父の晩酌をしている横で一緒にテレビドラマを見るのが大好きでした。今もずっとドラマが毎日の生きがいなので、ドラマの主題歌を歌うことが一番の夢です。

まだ夢や目標を探している新成人に向けてメッセージを。

夢や目標のサイズや数は、たとえ0でも100でも、叶ってミスっても、私はOKだと思います。成功だけじゃなくて、失敗にもいろんな色がついているからです。

夢や目標は、あなたがどれだけ人生を彩りたいかによって、だんだん見えてくるものだと思います。だから、できればたくさんチャレンジして、でもまずは何より生きて、人と愛が通い合っていることを心で感じて、いつだってあまり気負わず、ともに大きくなっていきましょう。ご成人おめでとうございます!

問い合わせは広報シティプロモーション課 ☎754・6202

子育て世帯への臨時特別給付

新型コロナウイルス感染症の影響を受けた子育て世帯に対し、対象児童1人あたり10万円を支給します。(所得制限あり)

●対象者

平成15年4月2日から令和4年3月31日までに出生した児童を養育する父母など

●所得制限の要件

2年中の所得が児童手当(本則給付)の所得制限限度額以上の方は、本給付金の対象外です。

【参考】児童手当(本則給付)の所得制限限度額

(単位:万円)

扶養親族等の数(※1)	所得制限限度額(※2)	収入額の目安(※3)
0人	622	833.3
1人	660	875.6
2人	698	917.8
3人	736	960
4人	774	1,002
5人	812	1,040

※1 税法上の扶養人数。

※2 所得から一律8万円を控除するほか、医療費控除など各種控除を差し引いた額。

※3 給与収入のみで計算。

●申請の要否

	児童手当の受給状況、所得状況	対象者区分	申請手続き
①	3年9月分児童手当受給者(9月に出生した児童がいる場合は、10月分認定者)	公務員以外の児童手当受給者	不要(※4)
		公務員	必要(※5) 申請期限:2月28日(月)
②	3年9月30日時点で、平成15年4月2日~18年4月1日に出生した児童を養育しており、児童手当受給者と同じ所得水準にある方		
③	3年10月1日~4年3月31日に出生した児童を養育しており、児童手当受給者と同じ所得水準にある方		必要 申請期限:2月28日(月)(※6)

※4 平成15年4月2日~18年4月1日に出生した兄弟分についても申請不要です。

※5 ②に該当する方で、本市で3年度の児童扶養手当の認定を受けた世帯は申請不要です。

※6 4年2月・3月に出生した児童については、別に期限を定めます。

詳細は市ホームページをご覧ください。



問い合わせは子育て世帯臨時特別給付金特設窓口 ☎754・6612

市政トピックス

2月

住民税非課税世帯等臨時特別給付金

新型コロナウイルス感染症に伴う生活支援のため、住民税非課税世帯等に対して、1世帯あたり10万円を支給します。詳細が決まり次第、市ホームページや広報いけだ3月号などでお知らせします。

●給付対象者

次のいずれかに該当する世帯（1回限り）

①住民税非課税世帯

令和3年12月10日時点で本市に住民登録があり、世帯全員の3年度の住民税が非課税である世帯（住民税が課税されている者の扶養親族等のみからなる世帯を除く）。

②家計急変世帯

同感染症の影響で、3年1月以降の家計が急変し、世帯全員の収入が住民税非課税世帯水準(①)以下となった世帯。

●手続き

①の対象となる可能性のある世帯に、2月下旬に書類を送付予定です。

②の申請方法や申請受付開始日など詳細は、後日ご案内します。



問い合わせは市臨時特別給付金窓口 ☎754・6611（月～金曜日午前9時～午後5時、祝日は除く）

マイナポイント第2弾が始まります

令和2年9月から実施していた国のマイナポイント事業の第2弾として、マイナンバーカードを活用した1人あたり最大2万円相当のポイント付与が始まります。

②、③については詳細が決まり次第、市ホームページや広報誌でお知らせします。マイナポイント制度については、総務省ホームページをご覧ください。



総務省ホームページ

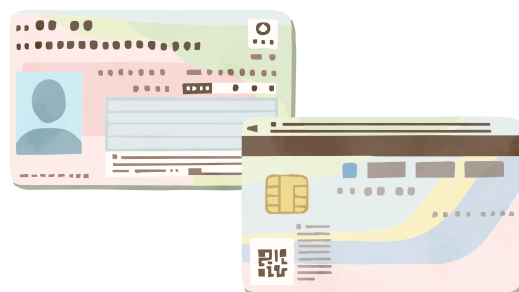

対象と付与されるポイント

	対象者	付与ポイント	付与方式	開始時期
①	同カード新規取得者や第1弾に申し込みをしていない方（第1弾で上限ポイントを満たしていない方も含む）	最大5,000円相当	プレミアム方式*（付与率25%）	1月1日から
②	同カードを健康保険証として利用申し込みをした方	7,500円相当	直接付与	未定
③	公金受取口座の登録を行った方	7,500円相当	直接付与	未定

※利用するキャッシュレス決済サービスのチャージや支払い額に応じて一定割合をポイントとして付与される方式。

問い合わせは総合窓口課 ☎754・6243

ギネス世界記録™に挑戦中!

「ワイン」のギネス世界記録™ 記念式典を開催

五月山動物園のウォンバット「ワイン」が1月に33歳を迎えました。史上最高齢の飼育されたウォンバットのギネス世界記録™としてオーストラリアの「パトリック」が認定されていますが、その記録の更新をめざし、現在ギネスワールドレコーズ™へ申請中です。

ギネス世界記録™への挑戦を記念して、2月11日(祝)、同園で式典を開催します。当日はギネス公式認定員から結果が公表され、認定されると公式認定証が贈呈されます。

本市が誇る世界一のウォンバットとなるよう、皆さまの応援および来園をお待ちしています。



OFFICIAL
CHALLENGE



史上最高齢の飼育されたウォンバット
(oldest wombat in captivity ever)

市政
トピ
ックス

式典概要

時 2月11日(祝)午前10時～10時30分

場 五月山動物園ゲート前 **内** 来賓あいさつ、ギネス公式認定員による認定結果発表と公式認定証贈呈(認定の場合)

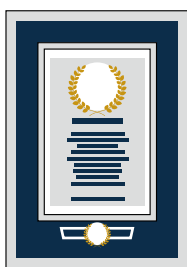

式典に伴うイベント

時 2月11日(祝)午前9時30分～午後4時

場 五月山緑地第2駐車場、五月山公園売店

内 ・フォトモザイクアート

・ウォンバットグッズの販売

・キッチンカー

・ギネス世界記録™限定グッズのプレゼント(抽選で100個)

※正午から限定グッズの抽選会を実施します。

※臨時駐車場として、午前9時から五月山公園を開場します(1,000円/1日)。

ワインの歩み

1989年 1月	オーストラリア タスマニア島で生まれる。
1989年11月	オーストラリアのワイルドライフパークで保護される。
1990年 5月	池田市・ローンセストン市姉妹都市提携25周年を記念し、五月山動物園に「ワイン」「ワンダー」「ティア」と共に来園。
1992年 1月	「ワイン」と「ワンダー」の子「サツキ」が誕生。国内初の繁殖に成功。
1993年12月	「ワイン」と「ワンダー」の子「サクラ」が誕生。
2022年 1月	33歳を迎え、人間換算で100歳を超える長寿に。
2022年 2月	史上最高齢の飼育されたウォンバットとして、ギネス世界記録™に挑戦。

※ギネス世界記録™上の認定記録は32歳となる予定です。

※新型コロナウイルスの感染拡大により、式典およびイベントを中止する場合があります。中止の場合は市および同園ホームページでお知らせします。

問い合わせは公園みどり課 ☎754・6275



池田市長 瀧澤 智子

年の瀬が間近に迫る師走の市立池田病院に手術支援ロボット「ダビンチ X」が導入されました。この手術ロボットは、前立腺がんなどの腫瘍を摘出する際、医師が3Dモニターを見ながら遠隔操作をし、4本のアームを自由自在に操ります。このアームには人間の手と同等以上の可動域があり、手ぶれ補正機能もあるため、細かな作業が可能になるようです。また皮膚切開が小さく、手術時間が短縮されるため、術後の回復も早いといわれています。この手術ロボットの導入は、患者さんにとって病院選びの基準にもなっているそうです。

池田病院で「ダビンチ X」が稼働を開始する2022年の干支は寅。寅には新しい芽が成長するという意味があるそうです。

成長といえば、五月山動物園にいるウォンバットの「ワイン」が33歳になりました！人間なら100歳以上という長寿です。1990年に姉妹都市であるオーストラリアのローンセストン市から3頭の寄贈があり、その中の1頭がワインです。現在、ワインは世界最高齢ということでギネス記録に挑戦中。2月には五月山動物園で記念式典を開

催する予定です。ぜひ、ワインや動物たちに会いに動物園に足を運んでみてくださいね。ちなみにワインは男の子です。

この4月、石橋に拠点施設「ツナガリエ石橋」がオープンします。図書館、子育て拠点施設、ダイバーシティセンターが入る複合施設です。ダイバーシティセンターの「ダイバーシティ」とは、直訳すると「多様性」です。性別、国籍、宗教、価値観の多様化などをお互いに認め合うことだと私は理解しています。

この「ツナガリエ」には、笑顔がつながる施設に、との願いが込められています。コロナ禍で人と人の接触に制限ができてしまいましたが、子育ての大変さ、しんどさはいつも変わらないもの。ちょっと息抜きできたり、相談できたり、子どもを遊ばせられたりする場所に。市民に寄り添い、笑顔がつながる施設をめざします。また、6月には池田地域に市民活動交流センターもオープンする予定です。

このように、本市では新たな芽が成長する準備が着々と進んでいます。多彩な花が咲くよう取り組んでまいります。



市立池田病院に導入された手術支援ロボット

目次

2~5	特集 大人の集い
6~8	市政トピックス 子育て世帯への臨時特別給付／住民税非課税世帯等臨時特別給付金／マイナポイント第2弾が始まります／ギネス世界記録™に挑戦中！「ワイン」のギネス世界記録™記念式典を開催
10~22	市からのお知らせコーナー 募集、催し、税金・保険年金、産業・仕事、環境・安全、相談・その他、福祉、高齢者、健康、スポーツ
23~26	子育て情報 いけ抱っ子
27	わがまち歴史散歩
28	伝言板
29	市民文化会館の催し
30~33	市政トピックス 4年度の市・府民税、所得税の申告は2月16日(水)から3月15日(火)まで／障がい者控除の対象者に認定書を発行／市営住宅入居者募集～Recruitment for public housing～／国勢調査の人口等基本集計結果を公表／申請は2月28日(月)まで!!低所得の子育て世帯に対する子育て世帯生活支援特別給付金
34	くらしの窓口／健康相談 Q&A
35	PHOTO ニュース

今月の表紙



6人の実行委員会メンバーが、自分たちで新成人企画を考え、当日の司会や運営に率先して関わった大人の集い。メンバーは終始笑顔で式典を盛り上げました。今年度もコロナ禍での開催となりましたが、二部制にするなど、感染対策を徹底して行いました。表紙写真は撮影時のみマスクを外し、密にならないように撮影しました。

池田市ホームページ
<https://www.city.ikeda.osaka.jp/>

広報 いけだ

2022. 2

市からの お知らせ

募 集

- 申し込み日の表記のないものは、2月2日(水)から受け付け。受付時間の表記がない場合は執務時間中に限ります。休館・休業日にご注意ください。
- 講師などの敬称は省略しています。
- 定員は表記がない場合は先着順です。
- 費用など明記されていないものは無料です。
※電話の際は、市外局番・電話番号などよくお確かめの上、ダイヤルしてください。

保育士(会計年度任用職員)等の登録

場 市立保育所・市立幼保連携型認定こども園・やまばと学園 **対** 保育士の有資格者(府実施の地域限定保育士試験資格取得者を含む) **申** 履歴書と保育士証のコピーを持って幼児保育課 ☎754・6208 ※勤務時間・日数は応相談。

市立小・中・義務教育学校介助員(会計年度任用職員)

勤 月々金曜日午前8時30分～午後3時30分 **内** 学校生活の

サポート **定** 若干名(書類審査・面接あり) **申** 履歴書を持って直接教職員課 ☎754・6292 ※事前に電話で持参日をご連絡ください。



市立幼稚園型認定こども園講師(会計年度任用職員)

勤 月々金曜日午前8時30分～午後5時 **内** 幼稚園児の保育 **対** 幼稚園教諭免許および保育士資格を持つ方 **定** 若干名(書類審査・面接あり) **申** 履歴書を持って教職員課 ☎754・6292 ※事前に電話

3月の定例市議会

次の日程で、いずれも午前10時から開催予定です。傍聴者は、マスク着用、手指消毒にご協力ください。 問 議会事務局 ☎754・6170	2月28日(月) 3月7日(月) 本会議 3月8日(火) 3月10日(水) 3月14日(月) 委員会 3月15日(火) 3月16日(水) 3月29日(火) 本会議
--	--

で履歴書の持参日をご連絡ください。

市立小・中・義務教育学校講師(会計年度任用職員)

勤 月々金曜日午前8時30分～午後5時 **対** 教員免許を持つ方 **定** 若干名(書類審査・面接あり) **申** 履歴書を持って直接教職員課 ☎754・6292 ※事前に電話で持参日をご連絡ください。

留守家庭児童会(なかよし会)支援員・補助員(会計年度任用職員)

勤 4月からの次の時間帯のうち、1日4時間以上のシフト制(週4～5日) 月々金曜

日)午後1時30分～7時(学校休業日)午前8時～午後7時 **内** 小学校の児童の保育 **申** 指定の履歴書に記入し、直接または郵送で子育て支援課 ☎563・8666、住所不要) ☎754・6252 ※詳細と履歴書のダウンロードは市ホームページをご確認ください。

地域子育て支援拠点保育士(会計年度任用職員)

時 4月からの月々金曜日午前9時～午後5時のいずれか(応相談) **場** わたぼうし、ホップくん **内** 保育補助 **対** 保育士資格を持つ方(書類審査・面接あり) **申** 履歴書と保育士証のコピーを直接または郵送で子育て支援課(〒563・8666、住所不要) ☎754・6252

児童家庭相談専門員(会計年度任用職員)

時 4月からの月々金曜日午前9時～午後5時 **内** 0～18歳未満の子どもとその家族に関する相談および虐待対応、要保護児童対策地域協議会の運営事務 **対** 社会福祉士、精神保健福祉士、公認心理師等、

保育士、教員のいずれかの資格を持ち、児童福祉分野における2年以上の相談援助業務経験を有する方で、パソコンの基本操作ができる方 **申** 2月15日(火)までに履歴書と小論文「児童家庭相談業務を行うにあたり、①どのような経験が活かせるか、②どのようなことをめざし、取り組みたいと考えるか」(800字程度)を直接または郵送で子育て支援課(〒563・8666、住所不要) ☎754・6401

自衛官

内 (募集種目) 自衛官候補生 **対** 18～33歳 **申** 自衛隊豊中募集案内所 ☎06・6843・8400

令和4・5年度小規模修繕工事業者の登録申請

本市が発注する130万円以下の小規模修繕工事契約を希望する登録業者を募集します。登録の有効期間は4年4月1日(金)～6年3月31日(日)です。現在登録している方も改めて申請が必要です。
対 市内に主な事業所を持つ事業者 **申** 2月1日(火)～28日(月)

に契約検査課で配布する申請書を持って直接同課 ☎ 754・6221 ※申請書は市ホームページからもダウンロード可。入札参加有資格者名簿(工事)に登録されている方や業務に必要な資格・許可がない方は申請できません。

パブリックコメント①

内 池田市地域防災計画令和3年度修正(案)について **対** 市内在住・在勤・在学の方、市内に事務所を有する法人やその他団体で利害関係のある方 **申** 2月7日(月)～28日(月)(必着)に意見・住所・氏名を書いて直接または郵送、メール、ファクスで危機管理課(〒563・8666、住所不要) ☎ 754・6263 FAX 752・1495 **✉** kikikanni@city.ikeda.osaka.jp ※同計画(案)は市ホームページなどで閲覧できます。

パブリックコメント②

内 池田市公共施設等総合管理計画の改定(案)について **対** 市内在住・在勤・在学の方、市内に事務所を有する法人やその他団体で利害関係のある方 **申** 2月7日(月)～28日(月)

(月)(必着)に意見・住所・氏名を書いて直接または郵送、メール、ファクスで公共建築課(〒563・8666、住所不要) ☎ 754・6276 FAX 752・6572 **✉** k-ken@hiku@city.ikeda.osaka.jp ※同計画(案)は市ホームページなどで閲覧できます。

パブリックコメント③

内 (仮称)池田市自転車活用推進計画(案)について **対** 市内在住・在勤・在学の方、市内に事務所を有する法人やその他団体で利害関係のある方 **申** 2月7日(月)～28日(月)(必着)に意見・住所・氏名を書いて直接または郵送、メール、ファクスで交通道路課(〒563・8666、住所不要) ☎ 754・6281 FAX 752・9572 **✉** kotusudo@city.ikeda.osaka.jp ※同計画(案)は市ホームページなどで閲覧できます。

催し

男女共同参画社会をめざす市民セミナー(オンライン)

時 2月10日(木)午前10時～正午

内 「めざそう 私のハッピーライフ」生きづらさ、心の引っかかりの正体とは「Zoom」で開催 **講** 大阪心のサポートセンター代表・宮本由起代 **定** 30人 **申** 氏名・電話番号・住所を、メールで人権・文化国際課 ☎ 754・6231 **✉** j.bunka@city.ikeda.osaka.jp

男女共生サロン事業 ミニサロン

時 2月17日(木)午前10時30分～正午 **場** コミュニティセンター **内** にじいる職員による子育てママのおしゃべり会 **定** 親子6組 **申** 電話でトアエール ☎ 754・2891

猪名川クリーン作戦

多様な生物が住める自然を維持するため、猪名川流域全体で清掃を行います。ぜひご参加ください。

時 2月19日(土)午前9時45分～11時30分、猪名川運動公園事務所前集合(雨天中止) **問** 猪名川クリーン作戦実行委員会 ☎ 090・8823・6695 ※保険加入のため、受付時に氏名などの記入をお願いします。



みんなで学ぼう発達凸凹

時 2月22日(火)午後3時～5時 **場** 市役所5階大会議室 **内** 「インクルーシブ教育のリアル」脳機能から考えた発達支援

研究所・和久田学 **定** 50人(1家族1人) **申** 2月2日(水)～10日(木)午後5時までに、氏名(ふりがな)・住所・電話番号・一時保育希望の有無、在勤者は職種・勤務先名・勤務先住所も記入し、メールで大阪大学 **✉** handaikouenka@yahoo.co.jp **問** 発達支援課 ☎ 754・6102 ※一時保育あり(3歳～就学前。若干名)。

移動図書館「さつき号」巡回日程

ステーション	巡回日	時間
敬老会館	2月4日・18日の金曜日	午後1時20分～1時50分
東畑公園		午後2時10分～2時40分
アルビス五月丘		午後3時～3時50分
伏尾台北公園	2月5日・19日の土曜日	午後1時20分～1時50分
ほそごう学園		午後2時～2時40分
セラージュ玄関前		午後2時50分～3時20分
伏尾町バードヒルズ	2月11・25日の金曜日	午後1時20分～2時
ポプラ東山		午後2時10分～2時50分
ふらっとイケダ		午後3時～3時30分
紀部神宮	2月12・26日の土曜日	午後3時40分～4時10分
神田小学校		午後1時20分～2時
消防署玄関前		午後2時10分～2時50分
十二神社		午後3時10分～3時40分

募集

催し

税金・保険年金

産業・仕事

環境・安全

相談・その他

福祉

高齢者

健康

スポーツ

子育て

シニア向けスマホ体験講座

時 2月28日(月)午前10時～正午
 場 保健福祉総合センター 内
 シンプルスマホを使った初心者向け教室 講 ソフトバンク(株)スマホアドバイザー 定 20人 申 同センター ☎754・6010

図書館

呉服町1・1サンシティ池田3階 ☎751・2508
 開館時間 午前10時～午後8時(日曜日、祝・休日は午後6時まで) 休館日は毎月第3水曜日、蔵書点検期間

まち角の図書館です

図書を受け取りは前日までにお知らせください。本は必ず、箱や袋に入れるか、ひもで縛るなどのご協力をお願いします。なお、受け取り図書は文庫本・単行本・児童書(マンガ可)で、雑誌・専門書・百科事典・全集・宗教書などはお断りしています。

時 2月3・17日(木) 岡池田のまち角に図書館をつくる運動実行委員会(同館内) ☎751・2508 ※本棚・倉庫整理や本の回収のボランティア募集中。

楽しい手話

時 2月13日(日)午後3時～4時
 内 五十音、自己紹介など 講 ボランティアサークル「フレンド」 定 10人 申 直接または電話で同館

中央公民館

菅原町1・1 ☎754・6299
 開館時間 午前9時～午後9時(日曜日、祝・休日は午後5時まで。ただし、受付時間は午後5時まで)、休館日は第1火曜日

池田サラリーマンOB会 25年の歩み展

時 2月24日(木)～28日(月)午前10時～午後5時(28日は午後3時まで) 内 パネル・写真展

ふらっとイケダ

古江町523・1 ☎752・6395
 開館時間 午前9時～午後5時、休館日は土・日曜日、祝・休日 ※貸し部屋は利用日の2カ月前から受け付け。会議室や図書資料室は「学習室」として開放。上靴、飲み物、タオル、マスクは持参してください。Wi-Fi利用可。

「ふらっとイケダ」健康相談

時 2月9日(水)午後2時～3時 内 医師による健康相談

ミュージアムガイド 2月

歴史民俗資料館

【住所】五月丘1-10-12 ☎751・3019 【開館時間】午前9時～午後5時 【休館日】月・火曜日(祝休日は開館)

企画展「ちょっと昔のくらしの道具」

時 3月13日(日)まで
 大正から昭和時代のものを中心に、大人も子どもも楽しめる「ちょっと昔」のくらしの道具を展示します。

常設展「目で見る池田の歴史」

時 3月13日(日)まで
 旧石器時代から現代にいたる池田の歴史を概観します。

市立上方落語資料展示館「落語みゅーじあむ」

【住所】栄本町7-3 ☎753・4440 【開館時間】午前11時～午後7時 【休館日】火曜日(火曜日が祝日の場合は翌日) 【料金】無料(落語会などは木戸銭あり) ※落語会など開催の場合は、入場を制限する場合があります。

落語みゅーじあむ寄席

時 2月12日(土)午後2時 内 桂丸寿玉、桂三河、桂九雀 ¥1,500円(前売り1,000円) ※チケットは同館で販売(前売り券は前日までに電話予約可)。

ご近所お誘い講座

時 2月18日(金)午前10時～11時 内 ウェブデザイナーによる「スマホの基本3」楽しくスマホを学ぼう」



クチトレ講座

時 2月25日(金)午前10時～11時 内 呼吸法や言葉遊びで誤えん防止や脳の活性化を図る

養生太極拳教室・後期

時 月曜日午前10時～11時30分

分 ※午前11時～11時30分はステップアップコース。

リズム&ストレッチ体操

時 木曜日午前10時～11時



キッズコーナーを拡大

キッズコーナーに絵本などを整備し、遊びの場を広げました。金曜日午前に、ママ・パパふれあいサロンを実施しています。親子でお越しください。

国際交流センター

城南3・1・40 ☎735・7588
 ☒mc20151101@gmail.com
 開館時間 午前9時～午後5時、休館日は日曜日、第2土曜日 ※洋書(英語、ドイツ語)の貸し出しあり。

Zoom日本語サロン

時 火・木・土曜日午前10時～11時45分(1回45分程度。祝日は除く) 内 Zoomでボランティアと日本語で交流しながら学ぶ 対 外国人市民

TBY [To Be Yourself] 外国にルーツを持つ 子どもの居場所事業

時 土曜日午前10時～11時30分(祝日は除く) 内 日本語の勉強や宿題をサポート、遊びの場を提供 対 外国にルーツを持つ小・中学生 定 5人

外国人相談窓口

時 (英語) 毎日(ベトナム語) 木曜日午後1時～4時(インドネシア語) 毎週月曜日午前10時～正午(祝日は除く)(中国語) 午後1時30分～4時30分 内 その他の言語は通訳機 対 対応 対 外国人市民

緑のセンター

五月丘5・2・5 ☎752・7082
 開館時間 午前9時～午後5時、休館日は火曜日
 ※各教室は事前申し込みが必要。同センターの展示室は緑に関する展示に利用できます。緑の相談は、金・土曜日午後1時～4時。

池田自然観察会

時 2月20日(日)午前10時～正午、緑のセンター集合・解散(雨天中止) 内 五月山自然観察インストラクターと五月山の生き物たちとその痕跡を観察 ¥300円 持 水筒、帽子、タオル ※小学生以下は保護者同伴。

親子で楽しむ栽培体験教室

時 4月～5年3月の土曜日午前10時～正午(全24回) 場 ダイハツ企業年金基金会館(桃園1-2-13) 内 野菜・果物の栽培を体験 対 市内在住・在勤・在学の3歳以上の親子 定 15組 ¥1万5,000円(3人目からは1人500円) 申 電話で同センター ☎752・7082

草木染・織教室追加募集

時 4月13日～10月の水曜日(全20回。4～6月は午前10時～午後3時、8～10月は午前10時～午後2時) 内 五月山動物園のヒツジの毛を使った作品作り 対 65歳以下の初心者 定 若干名 ¥5万円(別途自己負担あり) 申 同センター ☎752・7082 ※原毛の洗浄など室外での作業あり。

展示

●世界の蘭展
 時 2月24日(木)～28日(月)

フラワーデザイン教室

時 3月3日(木)午前10時～正午 内 花木と鉢物のコラボレーション 講 小山光子 ¥3800円 申 2月21日(月)までに同所

五月山動物園

綾羽2・5・33 ☎753・2813
 開園時間 午前9時15分～午後4時45分 休園日は火曜日 ※ふれあい広場は午前11時と午後1時45分から。

ワークショップ「フックシヨップ」タ風フレームをつくらう

時 2月19日(土)午前11時15分、午後2時、2時45分 場 アップル♡ランドギャラリー(同園内) 定 各10人 ¥300円 申 開始10分前から直接会場(事前予約可)



エコミュージアム

菅原町1・1 ☎752・7711 ☒info@keda-ecomuseum.org
 開館時間 午前10時～午後6時(日曜日・祝日は午前10時～午後5時)、休館日は第1・3火曜日、年末年始

近郊で採れた野菜の販売

時 ①水曜日 ②金曜日 ③2月17日(木) ④午前10時～午後4時 ⑤午前11時～午後6時 内 ①細河の新鮮野菜 ②無農薬・無化学肥料栽培野菜、市内野菜など ③豊能町牧・里山野菜 ※完売次第終了。

※エコミュージアム続き。

ものづくり工房 「やわらかい香りのおひな様 づくり」

時 2月13日(日)午前10時30分
午後3時30分 内 ちりめん
で作る香り付き卓上おひなさま
定 10人 ¥600円 持
持ち帰りの袋 申 事前に直接
または電話・メールで同所



リユースと食のマルシェ

時 2月20日(日)午前10時30分
午後2時 場 池田駅前公
園、中央公民館 内リユース
品の販売、近隣地域の野菜の
販売、ワークショップ、フー
ドドライブの実施、スタンプ
ラリーなど



企画展示「ひな祭り展」

時 2月25日(金)正午まで 場
中央公民館 内 さまざまなひ
な人形の展示、ひな祭りの文
化やいわれなどを紹介

フードドライブ〜眠って いる食品を役立てよう〜

時 2月25日(金)まで 内 家庭で
余っている食品(消費・賞味
期限内)を持ち寄り、市内の
「こども食堂」や「おとな食
堂」などで活用 対 消費・賞
味期限が6月1日以降の未開
封の、米、乾麺、缶詰、レトル
ト・インスタント食品、菓子、
調味料など ※消費・賞味期

限が不明の食品、生鮮食品、
アルコールは引き取り不可。

カルチャープラザ

天神1・9・3 ☎762・
7777
開館時間 午前9時〜午後
9時 ※アゼリアカルチャー
カレッジ(要予約) ☎761・
0660。

アゼリアカルチャー カレッジ(一日体験講座)

●ハンドトリートメント検定
講座

時 2月6日(日)午前10時30分〜
午後4時 ¥3万8940円



●ペットマナーインストラク ター養成講座(2日間)

時 2月11日(祝)・12日(土)午前10
時〜午後4時 ¥5万621
0円

●弁護士と行く裁判傍聴

時 2月17日(木)午後1時〜4時

¥2200円

●ブルーデコ®でアクセサリ ーを作ろう

時 3月2日(水)午前10時〜11時
30分 ¥3150円

関関COLORS カラーズ★スクール

関関カラーズ店舗(栄町商店
街内) ☒ colors.school@gm
ail.com ※質問・申し込み
などはメールで受け付け。

ベビママ

時・内・対左表参照 定各10
組 ¥各500円 持 飲み物

日付	時間	内容	対象
2月8・ 22日(火)	午前10時10分〜 10時55分	キッズ リトミック	1歳5カ月〜 3歳
	午前11時〜 11時40分	ベビー マッサージ・ リトミック	2カ月〜1歳
	午前11時45分〜 午後0時30分	ベビー リトミック	6カ月〜 1歳5カ月
2月15日(火)	午前10時〜11時	キッズ リトミック	1歳5カ月〜 3歳

フラダンス体験会

時 2月9日(水)午後2時～3時
 内 ハワイアンの曲と一緒に楽しく踊る 問 中野 ☎090・9706・7637

税金・保険年金

納税は口座振替で

市税(市・府民税、固定資産税・都市計画税、軽自動車税(種別割)の口座振替の申し込みは、納税通知書記載の金融機関で受け付けています。
申 口座振替(自動払込)申込書、納税通知書、預貯金通帳、通帳届出印を持って金融機関 問 納税課 ☎754・6225

納税はお済みですか

3年度市・府民税、固定資産税・都市計画税、軽自動車税(種別割)の納期が過ぎているもので、納付がまだの方は至急納めてください。
 督促状や催告書を送付しても納付されない場合は、やむを得ず財産の差し押さえを行うこととなります。一括納付が困難な場合はご相談ください

い。
 問 納税課 ☎754・6225



豊中年金事務所の予約受付

待ち時間を少なくするため、年金請求の手続きや受給している年金の相談などを対象に、窓口の予約を実施しています。

予約申し込みは、「予約専用電話」☎0570・05・4890をご利用ください。
 問 同所 ☎06・6848・6831 ※「街角の年金相談センター」では、予約受付は実施していません。

産業・仕事

就労イベント

「サポステ説明会」

時 2月8日(火)午後1時30分～3時30分 場 保健福祉総合センター 対 働く意欲がある15～49歳で、仕事をしていない方や就学中でない方とその家族、専門職 内 とよの地域若者サポートステーション職員による制度説明と個別相談

会 問 市社会福祉協議会 ☎751・0421

育児・介護休業法セミナー

時 2月15日(火)午前10時～正午
 場 ① 市役所3階議会会議室 ② Zoom 対 市内の事業者、労働者 内 育児・介護休業法の制度と法改正への対応 講 特定社会保険労務士・沼田博子 定 ① 20人 ② 500人 申 WEB申込フォームから必要事項を送信 問 商工労働課 ☎754・6230



(会場参加用)



(Zoom参加用)

最低賃金の確認を

府最低賃金は、府内で働くアルバイト・パートタイマーなど、雇用形態に関係なく、全ての労働者に適用されます。使用者は、この最低賃金額以上の賃金を労働者に支払わなければならない制度です。最低賃金には「地域別最低賃金」と「特定最低賃金」の2種類があり、両方の最低賃金が同時に適用される場合は、いずれか高い方の最低賃金が適用されます。

金が適用されます。

地域別最低賃金	最低賃金の件名	時間額	発効年月日
大阪府最低賃金	塗料製造業	1,000円	令和3年10月1日
	はん用機械器具製造業、生産用機械器具製造業、業務用機械器具製造業、暖房・調理等装置、配管工事用附属品、金属線製品製造業、船舶製造・修理業、船用機関製造業	997円	
特定最低賃金	自動車・同附属品製造業	998円	令和3年12月1日
	電子部品・デバイス・電子回路、電気機械器具、情報通信機械器具製造業	994円	
	非鉄金属・同合金圧延業、電線・ケーブル製造業	993円	
	自動車小売業	993円	
	鉄鋼業	996円	
令和4年1月22日			

問 大阪労働局賃金課 ☎06・6949・6502

環境・安全

市民朝市

時 2月6日(日)午前9時～11時30分(雨天時は13日(日)) 場 池田駅前公園 内 手作り品、日用品などを販売 問 池田の市民朝市実行委員会(環境政策課内) ☎754・6240 ※売り切れ次第終了。

募集

催し

税金・保険年金

産業・仕事

環境・安全

相談・その他

福祉

高齢者

健康

スポーツ

子育て

3年中の消防事故

3年中に発生した火災件数は19件(前年10件)で、前年と比べて9件増加しています。内訳は、「建物火災」15件(同5件)、「車両火災」2件(同2件)、「その他の火災」2件(同3件)でした。

救急件数は5522件(同5609件)で、前年と比べて77件減少しています。内訳は、「急病」3548件(同3504件)、「交通事故」393件(同384件)などになっています。

救助件数は113件(前年118件)で、前年と比べ5件減少しています。内訳は、「建物等による事故」41件(同64件)、「交通事故」12件(同12件)、「火災」2件(同2件)、水難事故2件(同0件)、ガスおよび酸欠事故0件(同1件)、機械による事故3件(同1件)、その他の事故53件(同38件)でした。

消防署 ☎751・0119



コンビニで各種証明書を交付

マイナンバーカードを使ってコンビニと伏尾台コミュニティプラザ内で、各種証明書が下表のとおり取得できます。また、個人住民税の税関係の証明書については、令和3年度と令和2年度の2年度分が取得できます。

場 マルチコピー機が設置されている全国のコンビニ **持** マイナンバーカード(個人番号カード) ※4桁の暗証番号が必要。

種類	取得可能時間	手数料
住民票の写し	午前6時30分～午後11時	300円
印鑑登録証明書		
戸籍全部・個人事項証明書	午前9時～午後5時15分 (平日のみ)	450円
戸籍の附票の写し		

☎総合窓口課 ☎754・6243

種類	取得可能時間	手数料	
個人住民税	午前6時30分～午後11時	300円	
			課税・非課税証明書
			所得証明書 納税証明書

☎課税課 ☎754・6222 (納税証明書は納税課 ☎754・6225)

※コンビニ交付では、印鑑登録証での印鑑登録証明書の発行はできません。戸籍全部・個人事項証明書、戸籍の附票の写しは本市に本籍地がある方に限ります。伏尾台コミュニティプラザでの交付は午前10時～午後6時(休館日を除く、戸籍は上記の時間)。税関係の証明は本市に課税情報がない場合は発行できません。納付後、納税証明書に反映されるまで最大3週間かかります。



「再生可能エネルギー電気」の共同購入者募集

府では、再生可能エネルギー電気を府民みんなでおトクに購入する共同購入の参加者の募集を開始しました。

太陽光や風力など自然由来の電気に切り替えることで、最も電気代がかかる冬に電気代がおトクになるだけでなく、CO₂の削減にもつながります。オンラインによる説明会も開催予定。まずは参加登録をお願いします。

2月は生活排水対策推進月間



☎4月28日(木)まで
☎大阪EE電務局 ☎0120・457・200(月～金曜日午前10時～午後6時)

川などの水汚れの原因の約8割がトイレや台所、風呂、洗濯など日常生活から出る「生活排水」です。府では家庭からの生活排水をできるだけ

- 汚さずに流すための工夫を次のように呼び掛けています。
- ◆食器や鍋の汚れは、紙で拭き取ってから洗う
- ◆スープなどは必要な分だけ作り、残り物を排水口に流さない
- ◆油は使い切る工夫をし、捨てる場合は新聞紙に吸い込ませるか、固形化する
- ◆せっけん、洗剤、シャンプーなどは適量を使う
- ◆なお下水道や合併浄化槽などを活用しても、これらの取り組みで処理施設への負

市営葬儀電話の かけ間違いにご注意を

フリーダイヤルは
ありません！



市営葬儀について、申し込み先の間違いが多発しています。やすらぎ会館での市営葬儀は、指定管理者(NPO法人関西コミュニティ協会)で受け付けています。電話などのかけ間違いにご注意ください。

なお市営葬儀は、死亡者本人または喪主が本市に住民登録がある場合に利用できます。

※インターネットでは、「市営葬儀 池田市」で検索し、「市営葬儀-池田市 <https://yasuragikaikan-shieisougi.jp>」をクリックしてください。

申 同館 ☎751・3588
(24時間受付)



同カード申請後、約1〜2カ月後に市から交付通知書を送付しています。同通知書に

マイナンバーカード 休日開庁で受け取り

全国瞬時警報システム「アラート」の起動確認のため、防災行政無線(防災スピーカ

相談・その他



担を減らすことができます。
問 府環境管理室 ☎06・6210・9585

記載された期日までに受け取りができなかった方も、同カードの受け取りが可能です。
時 2月13・27日(日)午前9時〜正午
場 総合窓口課 問 同課 ☎754・6243 ※詳細は「交付通知書」と「個人番号カードお渡しのご案内」をご覧ください。

「Jアラート」全国一斉 試験放送の実施

3年度コミュニティ助成事業(消防団育成助成事業)を活用し、地域防災のリーダーである消防団の装備の拡充を図るため、消防団の1団本部・7分団に発電機、コードリール、ガソリン携行缶を配備しました。

報告 コミュニティ助成事業の

1)を活用した試験放送を実施します。ご理解、ご協力をお願いいたします。
時 2月16日(水)午前11時(全国一斉実施) 問 危機管理課 ☎754・6263



問 消防本部総務課 ☎754・3508

福祉

市営車椅子常用者向け 住宅入居者募集

内 狭間池住宅1階(旭丘3・7、間取り3K) 家賃は収入基準による 対 車椅子常用者(身障手帳1級または2級)で同居する親族がいて、収入基準を満たす方 定 1戸(抽選)
申 2月18日(金)までに障がい福祉課 ☎754・6255



毎月勤労統計調査に ご協力ください

2月上旬から事業所名簿作成のため、厚生労働省が指定した調査区内の全事業所に府知事が任命した調査員が訪問します。

問 府総務部統計課 ☎06・6210・9200

募集

催し

税金・保険年金

産業・仕事

環境・安全

相談その他

福祉

高齢者

健康

スポーツ

子育て

法律・労働・その他相談

法律相談	時 火曜日午後1時～4時30分(1人30分以内) 場 市役所1階相談室 内 離婚や金銭トラブルなど民事上の問題。相談員は大阪弁護士会所属弁護士 定 7人 申 実施日前日の午前9時から電話で市政相談課 ☎754・6200 ※同種の相談は1回限り。同一の方による相談は月1回限り、年度2回まで。	
司法書士相談	時 2月2・16日(水)午後1時～4時(1人30分以内) 内 クレジット・消費者金融、多重債務、相続、不動産登記など。相談員は大阪司法書士会会員 定 6人	場 市役所1階相談室 申 原則、各実施日の2週間前～前日に電話で市政相談課 ☎754・6200
宅地建物取引士相談	時 2月8日(火)午後1時～3時(1人30分以内) 内 不動産取引や契約など。相談員は府宅地建物取引業協会北摂支部会員 定 4人	
土地家屋調査士相談	時 2月9日(水)午後1時～4時(1人30分以内) 内 土地の境界や表示登記の手続きなど。相談員は大阪土地家屋調査士会豊能支部会員 定 6人	
税理士相談	時 2月①14日(月)午後1時～4時②24日(木)午前9時30分～正午と午後1時～4時(1人30分以内) 内 所得税、相続税、贈与税、確定申告など。相談員は近畿税理士会豊能支部会員 定 ①6人②11人	
就労相談	時 水・金曜日午前10時～午後4時(2月11日(祝)・23日(祝)は休み) ※ 内 就職のための相談や支援。相談員は地域就労支援コーディネーター。ただし、就職のあっせんは行いません 対 障がい者、ひとり親家庭の親、高齢者などで働く意欲や能力がありながら就労が困難な方	場 しごと相談・支援センター(コミュニティセンター内) 申 前日までに同センター ☎751・0574 問 商工労働課 ☎754・6230 ※左記時間内の来所が困難な場合はお問い合わせください。
労働相談	時 水・金曜日午前10時～午後4時(2月11日(祝)・23日(祝)は休み) ※ 内 不当解雇や賃金不払いなど、さまざまな労働問題に関する相談。相談員は社会保険労務士 対 市内在住・在勤の方	
人権・生活相談	時 月～金曜日午前9時～午後5時 場 人権文化交流センター 内 人権問題や生活の悩みごとなどの相談 ※電話相談あり。	申 人権協会 ☎752・8226 (土・日曜日、祝日は除く)
人権相談	時 金曜日午後1時～4時(1人60分程度) 場 市役所1階相談室 内 人権侵害など人権問題の相談	
出張労働相談(大阪府)	時 第1・3木曜日午前10時～午後1時と第2・4木曜日午後1時30分～4時30分 場 市役所1階 内 不当解雇や賃金不払いなど、さまざまな労働問題 対 府民や府内在勤の方 申 前日までに府労働相談センター ☎06・6946・2600	問 府労働環境課 ※来所面談のみ(要予約)。
建築物に関する相談	時 月～金曜日(祝・休日は除く)午後1時～4時 場 市役所6階まちづくり推進部 内 ①耐震化やコンクリートブロック塀に対する補助金②空き家や解体(除却)に関する相談 申 ①審査指導課 ☎754・6339②都市政策課 ☎754・6283	
女性のための相談	時 2月5日(土)・10日(木)・19日(土)。電話相談は24日(木)。いずれも午後1時～4時 場 男女共生サロン 内 女性の生活上のさまざまな悩みについての相談。相談員は女性相談員	申 火～土曜日(祝日は除く)午前10時～午後7時に男女共生サロン ☎751・7830
市営葬儀相談	時 2月2・16日(水)午後1時～4時 場 市役所1階相談室 内 市営葬儀に関する事前相談(葬儀の流れや費用の見積もりなど)。相談員は(特非)関西コミュニティ協会	問 総合窓口課 ☎754・6243
リモート(テレビ電話)でつなぐ行政書士相談会	時 2月15日(火)午前10時～午後4時(3時最終受付) 内 死後事務委任・遺言・相続・成年後見などに関する相談 申 住所・氏名・電話番号・希望場所(自宅・市役所7階会議室から選択)・希望時間・相談内容を、電話で府行政書士会 ☎06・6943・7501	問 障がい福祉課 ☎754・6255

障害者団体連合会

共に生き、自立した 地域生活をめざして

どんな障がいのある方でも特別視されることなく、社会の中で一人人として普通に生活したり、社会参加できるよう、“障がいがあっても住み慣れた地域で暮らしたい”との思いから、障がい者とその家族が自分たちでできることをしようと、地道な取り組みを続けている団体が市内には4つあります。

☎障がい福祉課 ☎754・6255



(2021年10月撮影)

身体障害者福祉会

昭和27年(1952年)に身体障がい者の福祉の向上と会員相互の親睦を図ることを目的に設立されました。主な活動として、日帰りバス旅行やグラウンドゴルフ大会、北摂地区の4市2町が集まったの野外活動訓練やスポーツレクリエーション大会などを行っています。

また、手芸サークル「ひつじ」、聴覚障がい者による「ふれあい」、野菜作り「菜園みのむし」という3つの部会が活動しています。

本会は、設立より年月が経ち、会員の高齢化が急速に進み若年層の会員が少数となっています。今後も活動を推進するには若い方の入会を特に希望しています。もちろん年齢にかかわらず、当会に興味のある方はぜひ入会をお待ちしています。

手をつなく親の会

知的障がい者(児)をもつ親たちが、障がい者本人たちにも「生きる権利を、生きがいを、幸せを」との思いで昭和42年(1967年)に結成しました。以来、知的障がい者の通所、入所の諸施設開設のため、活動を行い実現しました。

最近では、「親亡き後の生活」の安定を願い、また支援者や障がい者本人が高齢化していく現状から、利用できる支援制度の充実や共同生活援助(グループホーム)の充実を求めて活動しています。

障がいをもつ子の親として、さまざまな不安や悩みなどを話したりレクリエーション活動も行っています。

入会をお待ちしております。一緒に活動しましょう。



身体不自由児(者)父母の会

身体の不自由な子どものいる親たちが集まって設立。会員同士で協力しながら「障がいがあっても住み慣れた地域の中で、毎日暮らしていけるように」と願いを込めて活動しています。

同じ子どものいる親同士、気軽に話し合うことができるので、子どもたちの成長や暮らしに役立つ情報交換の場にもなっています。

主な活動は、日帰りバス旅行などの親睦会をはじめ、もっと多くの方に活動を知ってもらうために「福祉さくらまつり」などのイベントに模擬店を出店しています。また、定期的に行っているクッキー作りや販売は好評です。

精神障害者家族会てしま会

身内に「こころの病」を持った家族の会です。同会は、子どもの働く場や居場所づくりに立ち上がり、作業所や憩いの場をつくってきました。現在は、(社福)てしま福祉会になり、精神障がい者地域生活支援センター「咲笑」や就労支援施設B型「アルパカ工房」(通所)の運営など、生活の場が少し広がってきました。

当事者を支える家族は、生きづらさや不安を感じ、悩み孤立することがあります。一人で悩まず、誰かに聞いてもらいホッとしたいと思いませんか。交流会(月1回)を保健福祉総合センターで実施しています。

各会の活動に参加・協力しませんか

各会では随時、会員を募集しています。上記に書かれている各会のイベントなどは、新型コロナウイルス感染症拡大防止のため中断していますが、収束次第再開予定です。

☎市障害者団体連合会事務局 ☎753・6776

高齢者

オレンジ(認知症)の会

時 左表 内 出合いや対話を
通し、認知症についての理解
を深める 対 認知症の方とそ
の家族、認知症について知り
たい方など 定 10人 申 地域
支援課 ☎ 754・6288

オレンジ(認知症)の会

場所	住所	日時
マックシール スクール	天神1-5-22 (巽病院向かい)	2月5日(土) 午後2時～3時30分
中央公民館	菅原町1-1	2月9日(水) 午後2時～3時30分
ほほえみの園	建石町8-10	2月19日(土) 午後2時～3時30分
ポプラ東山	東山町555-1	2月23日(祝) 午後2時～3時30分

栄養講座 「認知症を予防しよう」

時 2月22日(火)午後2時～3時
30分 場 市役所7階大会議室
内 栄養バランスの取れた食事

大阪府障がい者スポーツ大会出場者募集

対 13歳以上(4月1日現在)の府民で、身体障がい者、知的障がい者、精神障がい者 申 2月8日(火)～3月11日(金)に電話で障がい福祉課 ☎ 754・6255

陸上競技 (身体/知的障がい者)	5月8日(日)	万博陸上競技場
水泳競技 (身体/知的障がい者)	5月14日(土)	東和薬品RACTABドーム
アーチェリー競技 (身体障がい者で経験者)	5月15日(日)	浜寺公園アーチェリー場
ボウリング (知的障がい者)	5月21日(土)	牧野松園ボウル
フライングディスク (身体/知的障がい者)	5月22日(日)	ファインプラザ大阪
卓球 (身体/知的/精神障がい者)・ サウンドテーブルテニス (視覚障がい者)	5月28日(土)	東和薬品RACTABドーム
ボッチャ (オープン競技)	5月29日(日)	ファインプラザ大阪

健康

愛の献血にご協力を

時 2月5日(土)午前10時～午後
4時30分、2月20日(日)・23日

対 65歳以上の市民 定 30人
申 地域支援課 ☎ 754・6288

市民健康相談

時 2月8日(火)午後2時～3時
30分(1人30分) 場 保健福
祉総合センター 定 3人 申

1 協 午前10時～午後4時 場
イエー池田駅前店 問 市献血
推進協議会事務局(社会福祉
協議会内) ☎ 751・0422

風しんの定期予防接種 (第5期)

2月4日(金)までに電話で健康増進課 ☎ 754・6034
無料クーポン券を利用し、まず抗体検査を受け、抗体価が不十分な場合は必ず予防接種(MRワクチン)を接種しましょう。

ジフテリア・破傷風 (二種混合)予防接種

時 (接種期間) 3月31日(木)まで 対 昭和37年4月2日～54年4月1日に生まれた男性 問 健康増進課 ☎ 754・6031

「保健事業のご案内」の訂正

場 市内指定医療機関(令和3年度保健事業のご案内)の8ページ参照) 対 11・12歳児 申 母子健康手帳を持って保護者同伴で直接医療機関 問 健康増進課 ☎ 754・6031 ※予診票は市内医療機関にあります。

20ページの表4成人歯科検診実施医療機関名の「イノウエ矯正歯科」を削除します。

問 健康増進課 ☎ 754・6034

健康		項目	形態	内 容	
胃がん検診	集団	今年度の受診予約は全て終了しました。			
	個別	時 診療時間内	場 市内指定医院・病院	内 問診、胃部X線撮影(バリウム)、ピロリ菌検査(希望者) 対 35歳以上 ¥ 1,500円、ピロリ菌検査1,000円 持 健康保険証 申 電話で医療機関	
肺がん検診	集団	時 2/21(月)。受け付けは13:00~13:30	場 休日急病診療所	内 問診、胸部X線撮影。喀痰細胞診は、50歳以上で1日平均喫煙本数×喫煙年数が600以上の方が対象 対 40歳以上 定 15人 ¥ 喀痰なし500円、喀痰あり750円 持 健康保険証 申 4日前までに電話で同所☎752・1551 ※特定健康診査と同日受診可。問診票は4日前までに同所に取りに来てください。	
	個別	時 診療時間内	場 市内指定医院・病院	内・対・¥・持 集団と同じ 申 医療機関へ直接	
肺がん検診 (低線量CT検査)	個別	時 診療時間内	場 受け付けは肺がん検診実施医療機関、検査は市立池田病院など	内 受付機関にて問診と検査予約、検査機関にて低線量CT検査 対 50歳以上で喫煙歴や家族歴などから医師が必要と認めた方 ¥ 3,500円 持 健康保険証 申 医療機関へ直接または電話で休日急病診療所☎752・1551 ※この検診には料金の免除制度は適用されません。	
大腸がん検診	集団	時(検体提出日) 月~金曜日(木曜日、祝日は除く)。受け付けは9:00~14:00	場 休日急病診療所	内 問診、便潜血検査 対 40歳以上(痔のある方、生理中の方は不可) ¥ 500円 持 健康保険証 申 容器・問診票を同所☎752・1551に取りに来てください	
	個別	時 診療時間内	場 市内指定医院・病院	内・対・¥・持 集団と同じ 申 医療機関へ直接	
子宮がん検診 ※2年に1回。	集団	今年度の受診予約は全て終了しました。			
	個別	時 診療時間内	場 市内指定医院・病院	内 問診、細胞診、婦人科検診 対 集団と同じ ¥ 600円、体部を含む場合1,000円 持 健康保険証 申 医療機関へ直接 ※体部は医師が必要と認めた方。	
乳がん検診	超音波検診	集団	時 3/15(水)。受け付けは12:30~15:00	場 休日急病診療所	内 問診、視診、触診、乳房超音波検査 対 30~39歳 定 50人 ¥ 600円 持 健康保険証 申 電話で同所☎752・1551 ※生理終了後1週間目に受診するのが最適です。
	マンモグラフィ検診 ※2年に1回。	集団	時 3/8(火)、25(金)。受け付けは9:45~15:00	場 休日急病診療所	内 問診、乳房X線撮影 対 西暦奇数年生まれの40歳以上(妊娠中またはその可能性のある方、授乳中または断乳後も乳汁分泌のある方、ペースメーカー装着の方、V-Pシャント挿入の方、豊胸術後の方、乳腺の治療中や経過観察中の方、腕の挙上や立位ができない方は不可) 定 50人 持 健康保険証 申 電話で同所☎752・1551 ※生理終了後1週間目に受診するのが最適です。
	個別	時 月・火曜日	場 市立池田病院	内 問診、視診、触診、乳房X線撮影 対 集団と同じ 持 健康保険証 申 月~金曜日の13:00~16:00に電話で同院☎751・2881 ※要予約。乳腺外来に組みこむこととなりますが、ご了承ください。生理終了後1週間目に受診するのが最適です。	
セットがん検診 ※特定健康診査とのセット検診。	集団	時 3/9・16(水)。受け付けは13:00、13:45、14:30	場 休日急病診療所	内 問診、胃部X線撮影(バリウム)、胸部X線撮影、便潜血検査、ピロリ菌検査。喀痰細胞診は、50歳以上で1日平均喫煙本数×喫煙年数が600以上の方が対象。(ただし、特定健診などを含む健康診査とのセット検診のみ) 対 40歳以上 定 各時間3人(14:30は2人) ¥ 喀痰なし3,500円、喀痰あり3,750円。ただし、特定健診分の料金は加入保険組合により異なるため、健康保険証の発行先に要確認(本市国民健康保険・後期高齢者医療加入者、生活保護受給者は無料) 持 健康保険証、受診券 申 4日前までに電話で同所☎752・1551 ※容器・問診票は4日前までに同所に取りに来てください。	
特定健康診査	集団	時 2/16(水)・21(月)、3/23(水)。受け付けは12:45~13:45	場 休日急病診療所	内 問診、身体計測、腹囲測定、血圧測定、尿検査、血液検査。追加健診あり(結核検診は65歳以上の希望者、B・C型肝炎ウイルス検査は40歳以上の未受診の希望者、前立腺がん検査は50歳以上の男性希望者) 対 40歳以上 定 10人 ¥ 加入保険組合により費用は異なります。健康保険証の発行先に要確認(本市国民健康保険・後期高齢者医療加入者、生活保護受給者は無料)。前立腺がん検査費用は800円 持 健康保険証、受診券 申 4日前までに電話で同所☎752・1551 ※2/21は肺がん検診と同日受診可。	
	個別	時 診療時間内	場 市内指定医院・病院	内・対・¥・持 集団と同じ 申 電話で医療機関	
骨粗しょう症検診	集団	時 3/25(金)。受け付けは13:00~14:00	場 休日急病診療所	内 問診、かかとの骨の超音波骨塩定量測定 対 18~70歳(妊娠中も可) 定 30人 ¥ 1,200円 持 健康保険証 申 電話で同所☎752・1551	
	個別	時 診療時間内	場 市内指定医院・病院	内 問診・X線または超音波骨塩定量測定 対 18~70歳 ¥ 集団と同じ 申 医療機関へ電話予約。異病院は健康管理センター☎763・5105	

☒ 集団…休日急病診療所☎752・1551(木・土曜日休館) 個別…健康増進課☎754・6034

時=日時 勤=勤務時間 場=場所 内=内容 対=対象 講=講師 定=定員 ¥=費用 持=持ち物
 申=申し込み先・方法 問=問い合わせ先 HP=ホームページ ☒=メールアドレス

募 集 催 し 税金・保険年金 産業・仕事 環境・安全 相談・その他 福 祉 高 齢 者 健 康 スポーツ 子 育 て

池田保健所

満寿美町3・19 ☎751・2990
 開庁時間 午前9時～午後5時45分、休庁日は土・日曜日、祝・休日 ※申し込みは電話で同所。
 新型コロナウイルス感染症拡大防止のため、しばらくの間骨髄バンクドナー登録、HIV/エイズ・梅毒(血液)、クラミジア(尿)検査の一部を休止します。B・C型肝炎ウイルス検査については、休止中です。詳しくは、お問い合わせください。

こころの健康相談

事前予約が必要です。詳細はお問い合わせください。

水質検査・検便

時 2月8・15日(火)午前9時30分～11時30分 ※有料。検査容器などの受け取りのため、事前に来所してください。

スポーツ

五月山体育館の利用を再開します

同館の設備更新工事の完了に伴い、利用を再開します。リニューアルした同館をぜひご利用ください。

時 2月2日(水)から 関公園

どり課 ☎754・6275

五月山体育館の臨時休館

卓球Tリーグ公式戦の開催に伴い、2月26日(土)・27日(日)は臨時休館となります。

トレーニングジム・温水プールなどの施設は利用できませんので、ご注意ください。
 関 五月山体育館 ☎754・3336

市民ボール交流会

時 3月6日(日)〈午前の部〉午前9時15分開会、〈午後の部〉午後1時開会 場 総合スポーツセンター 因 誰でも気軽に楽しめる本市発祥のバレーボール型のニュースポーツ 対 市内在住・在勤・在学の方
 ￥ 1人50円(抽選会で徴収)
 申 2月10日(木)までに申込用紙に必要事項を記入し、直接生涯学習推進課か同センター、またはメールで同課 ☎754・6480 ①s-gakusyu@city.ikeda.osaka.jp ※申込用紙はホームページ(左記QRコード)からダウンロードするか、窓口で配布します。



高齢者の肺炎球菌ワクチンの定期接種

肺炎球菌による肺炎などの感染症を予防し、また重症化を防ぎます。市外でも接種できますが、予防接種依頼書が必要です(豊中・吹田・摂津市、豊能・能勢・島本町は不要)。依頼書が必要な場合は、事前に健康増進課で申請してください。

時 3月31日(木)まで 場 市内医療機関(「令和3年度保健事業のご案内」参照) 対 本市に住民票があり、次のいずれかに該当する方

●過去にニューモバックスNPを接種したことがない今年度65・70・75・80・85・90・95・100歳になる方 ●60歳以上65歳未満で、心臓、腎臓、呼吸器の機能、ヒト免疫不全ウイルスによる免疫の機能に障がいがあり、身体障害者手帳1級を持つ市民 ￥2,000円 ※生活保護世帯や市民税非課税世帯は無料(要事前申請)。市民税の申告を行っていない場合や同一世帯に課税されている方がいる場合は免除の対象外。免除申請は、マイナンバーカードかマイナンバーが確認できるものと本人確認書類(顔写真入りは1点、顔写真なしは2点)を持って、直接健康増進課。

風しんワクチン予防接種費用を助成

妊娠を希望されている女性やその配偶者などを対象に、風しんの予防接種費用を助成します。接種の際は、次の点にご注意ください。●妊娠中または妊娠している可能性のある方は接種できない●女性は、接種後2カ月間は妊娠を避ける●任意の予防接種(医師から接種の必要性や副反応、健康被害救済について説明を受けてください) 時 〈接種期間〉3月31日(木)まで 対 本市に住民票があり、風しん抗体検査で抗体が十分でないと判定された、次のいずれかに該当する方①妊娠を希望する女性②妊娠を希望する女性の配偶者③妊娠している女性の配偶者 ￥〈助成額〉接種費用から自己負担分の2,500円を除いた金額(生活保護世帯、市民税非課税世帯は全額助成) ※1人1回限り。抗体価の基準や必要書類など、詳細は市ホームページをご覧ください。

関 健康増進課 ☎754・6031



図書館

呉服町1-1サンシティ
池田3階 ☎751・2508
開館時間 11月～土曜 日午
前10時～午後8時、日曜日、
祝・休日…午前10時～午後
6時、休館日は第3水曜日

おはなし飛行船

時 2月19日(土)午前11時～11時30分
内 おはなし「こねこのチョコレート」など
対 5歳以上
講 おはなし飛行船
定 10人
申 2月5日(土)午前10時から電話で同館

おやこアートタイム

時 2月21日(月)午前10時40分～11時40分
内 「粘土遊び」雪だるまを作ろう
対 1歳以上の未就学児と保護者
講 (特非) ライフスキル研究所
定 5組
¥ 子ども1人300円
申 2月7日(月)午前10時から電話で同館

歯医者さんの子育て応援講座

時 2月22日(火)午前11時～11時30分
内 「好き嫌いをなく、なんでも食べる子」
対 3歳以下の子どもと保護者
講 いし・こども矯正歯科
定 5組
申 2月8日(火)午前10時から電話で同館



幼児向けおはなし会 ぷくたんのおへや

時 2月23日(祝)午前10時30分～11時
内 紙芝居「きょうのくだものなんたらな」など
講 おはなしボランティアぷくぷく
定 5組
申 2月9日(水)午前10時から電話で同館

保健福祉 総合センター

城南3-1-40
開館時間 11月午前9時～午後9時、休館日は第2土曜日
※健康増進課は保健福祉総合センター2階。

双子みっこのびのび

時 2月5日(土)午前10時～11時30分
内 親子の交流など
対 双子・みっこ(多胎児)の未就学児と保護者および妊婦
定 5組
申 月々金曜日午前10時～午後4時に直接または電話でホップくん ☎753・7999

フルーツバスケット (外国人親子支援)

時 2月18日(金)午前10時～11時30分
内 親子の交流など
対 保護者のどちらかが外国の方と未就学児
定 8組
申 月々金曜日午前10時～午後4時に直接または電話でホップくん ☎753・7999

1歳の誕生会 いちごパーティー

時 2月①25日(金)午前10時～

Hello!

親子の絆づくりプログラム 「赤ちゃんがきた!」

時 3月3・10・17・24日(木)午前10時～11時30分、午後1時～2時30分
場 市役所4階
内 育児の喜びや困りごと、親としての迷いなどを話し合いながら、これからの子育てに必要な知識を学ぶ
対 3年10月～12月生まれの第1子と母親
定 各5組
¥1,100円
申 直接または電話で子育て支援課 ☎754・6401



児童手当・特例給付 10月～1月分を支給

時 〈支給日〉 2月10日(木)
内 〈支給額〉 〈3歳未満〉月額15,000円 〈3歳～小学校修了前〉月額10,000円 〈第3子以降は月額15,000円〉 〈中学生〉月額10,000円
対 中学校修了前の児童を養育している既受給者 ※所得が限度額以上の場合、特例給付として月額5,000円を支給。

問 子育て支援課
☎754・6252

助産師による授乳相談 (電話・来所)

時 月・木曜日午前9時～正

11時、午後1時～2時
② 26日(土)午前11時～正午
対 2月に1歳を迎える子どもと保護者
定 ①各10組 ②5組
持 誕生月に届く「いちご通信」
申 ①ホップくん ☎753・7999
②水月児童文化センター ☎761・9233
※②は水月児童文化センターで実施。

保健師による電話育児相談

時 月々金曜日午前9時～正午、午後1時～4時(祝・休日は除く)
内 育児や妊産婦の健康に関する不安や悩みなど
問 健康増進課 ☎754・6039
※来所相談の場合は要予約。

市立小・義務教育学校の入学説明会

時 2月9日(水) **場** 各小・義務教育学校 **対** 保護者(代理出席可) ※新型コロナウイルス感染症拡大防止のため、当日の体験入学は実施しません。

小学校

学校名	時間	電話番号
池田小学校	午前10時	☎751・2900
秦野小学校	午前10時・11時(2部制)	☎751・4549
北豊島小学校	午前10時・11時30分(2部制)	☎761・8110
呉服小学校	午前10時	☎751・4364
石橋小学校	午前10時	☎761・8500
五月丘小学校	午前10時30分	☎751・4200
石橋南小学校	午前10時	☎761・6768
緑丘小学校	午前9時30分・11時(2部制)	☎753・2876
神田小学校	午前10時	☎753・1060

義務教育学校(前期課程)

学校名	時間	電話番号
ほそごう学園	午前10時	☎751・0731



令和4年度「こぼと事業」と「保育所等訪問支援事業」の説明会を開催

◎こぼと事業(3～5歳児)

〈キッズクラブ〉自閉スペクトラム症の診断がある児童とその保護者を対象に、子どもの特性に合わせた専門療育と保護者支援を行います。

〈きらきらクラブ〉染色体疾患の診断がある、または療育手帳を取得している児童とその保護者を対象に、子どもの特性に合わせた専門療育と保護者支援を行います。

◎保育所等訪問支援事業

(保育所、幼稚園、小学校などに通う児童)

子どもが所属している保育所、幼稚園、小学校などに出向き、相談や支援を行います。

時 3月2日(水)・3日(木)午前10時30分、11時15分 **場** 児童発達支援センターやまばと学園 **申** 事前に電話で同園☎762・3218

認可外幼稚園等の利用料の一部を補助 (小学校就学前の子どもを対象とした多様な集団活動事業の利用支援事業)

一定の要件を満たす認可外幼稚園などを利用する児童に、3年4月以降の利用料の一部を補助します。

時 4月1日以降 **対** 〈対象児童〉市内在住の満3歳～5歳児で、対象施設を1日4～8時間、週5日以上、年間39週以上利用する児童。ただし、認可保育所などや企業主導型保育事業の利用者、施設等利用給付の受給者

は対象外〈対象施設〉本市が定める基準を満たす施設。利用している施設が対象かどうかは、施設または幼児保育課に問い合わせください **¥** 〈補助金額〉月額上限2万円 **申** 申請書に必要事項を記入し、利用施設に提出 ※申請書は対象者にのみ施設を通じて配布。

母子保健

場 保健福祉総合センター **申** 午前9時～午後5時15分 **問** 健康増進課☎754・6034

項目	内容	
母子健康手帳の交付	妊娠の届け出をしてください。母子健康手帳と妊婦健康診査受診票を渡します。交付時、保健師による面談あり(30分程度)。 対 妊娠した方 持 マイナンバーの分かるもの(個人番号カードや通知カードなど)と本人確認のできるもの(運転免許証やパスポートなどの顔写真入りのものは1点、健康保険証や年金手帳など顔写真のないものは2点)。通知カードは記載事項に変更がない場合、または正しく変更手続きが取られている場合に限り 申 直接、健康増進課 ※妊娠届出書は市ホームページからダウンロード可。妊娠の届け出は早めにしてください。	
マタニティクラス(予約制)	第1回	時 4月4日(月)午後1時30分～3時30分 内 歯科医師による歯の健康の話と希望者はお口のチェック。栄養士による妊娠中の食事の話 定 35人 申 3月17日(水)～24日(木)に電話で同課 対 妊娠初期～中期ごろの妊婦とその夫など ¥ 250円(テキスト代、初回参加時) 持 母子健康手帳、筆記用具
	第2回	時 5月16日(月)午後1時30分～3時30分 内 助産師による出産準備の話、妊婦体操 定 35人 申 4月21日(木)～28日(木)に電話で同課 対 妊娠中期～後期ごろの妊婦とその夫など
	第3回	時 3月3日(木)午後1時30分～3時30分 内 保健師による赤ちゃんの保育と沐浴実習 定 15人 申 2月17日(水)～24日(木)に電話で同課
離乳食講習会(予約制)	ごつくん期	時 3月1日(火)午後1時～2時、2時30分～3時30分 内 生後5～8カ月ごろの離乳食の進め方(試食なし) 定 各6人 申 2月7日(月)から電話で同課 持 母子健康手帳、筆記用具、体温計
	かみかみ期	時 3月10日(水)午前10時30分～11時30分 内 生後9～18カ月ごろの離乳食の進め方(調理実習・試食なし) 定 6人 申 2月8日(火)から電話で同課 ※保育なし。
予防歯科	幼児のフッ素塗布(登録制)	時 2月2・9日(水)午後1時45分から15分間隔で受付 内 歯の検診、歯磨きの話、フッ素塗布 対 1～7歳の誕生日までの登録した幼児 ¥ 500円 持 体温計 ※登録にはよい歯の教室の受講が必要。登録者に個人通知あり、事前に歯磨きを済ませてからお越しください。
	よい歯の教室(予約制)	時 2月2・9日(水)、3月2日(水)午後0時45分～1時15分 対 7歳未満の子をもつ保護者 定 各15人 持 筆記用具、体温計 申 電話で同課 ※検温実施のため早めにお越しください。
4カ月児健診	時 2月14・21日(月) 対 令和3年10月生まれの乳児	※健診・BCG予防接種は個人通知あり。
1歳6カ月児健診	時 2月7・28日(月) 対 令和2年7月生まれの幼児	
2歳6カ月児歯科健診	時 2月16日(水) 対 令和元年7月生まれの幼児	
3歳6カ月児健診	時 2月4・18日(金) 対 平成30年7月生まれの幼児	
BCG予防接種	時 2月17日(水)、3月3日(木) 対 令和3年9月生まれの乳児	

わたぼうし

☎ FAX 761-6777
開館時間 11月～金曜日午前10時～午後4時(祝・休日は除く、木曜日は午後3時まで)

卒乳について

時 2月14日(月)午前10時30分～11時30分 **定** 8組

赤ちゃんのびのび

時 2月17日(木)午後1時30分～2時30分 **内** 月齢に応じた食事 **対** 2年4月以降に生まれた第1子と保護者 **定** 8組

土曜開放Day

時 2月19日(土)①午前10時15分～11時30分②午後2時～2時30分 **内** ①マジカル親子あそび②手浴とアロマハンドマッサージ **定** ①10組②4組

誕生会と身体計測

時 2月21日(月)午前11時～11時30分 **内** ひつじ文庫さんによるお楽しみ **定** 8組

あつこさんの絵本の部屋

時 2月28日(月)午前10時～11時30分 **講** 山田晶子 **定** 8組
※場所は全て石橋会館です。

ホップくん

☎ FAX 753-7999
開館時間 11月～金曜日午前9時30分～午後4時(祝・休日は除く、木曜日は午後3時まで)

手作り講習会

時 2月10日(木)午前10時30分～11時30分 **内** おひなさまを作ろう **定** 4組

親子で音遊びを楽しもう!

時 2月14日(月)午前10時30分～11時30分 **講** 藤田美香 **内** トイピアノと絵本のコラボ **定** 8組



今月のいちおし!

時 2月16日(水)午前10時30分～11時30分 **内** 新聞紙で遊ぶ **定** 8組

子どもの発達とバランスについて

時 2月24日(木)午前10時30分～11時30分 **内** 足育の話と測定 **講** 黒田久美子 **定** 8組

※場所は全て細河コミュニティセンター(駐車場あり)、対象は未就学児と保護者です。

もりもりKIDS

☎ FAX 752-2211
開館時間 11月～土曜日午前10時～午後4時(祝・休日は除く、木曜日は午後3時まで)

赤ちゃんタイム

時 2月①2日(水)②24日(木)午前10時 **対** ①6カ月までの乳児と保護者②7カ月以上の0歳児と保護者 **定** 各8組 **申** ②2月10日(木)から



もりもりwithパパ

時 2月①5日②19日(土)午前10時 **対** 0～3歳の親子 **定** 各8組 **申** ②2月5日(土)から

1歳のともだちあつまれ!

時 2月16日(水)午前10時 **対** 1歳の子どもと保護者 **定** 各8組 **申** 2月2日(水)から

2月生まれの誕生会

時 2月21日(月)午前10時 **対** 2月に1～3歳の誕生日を迎える子ども **定** 8組 **申** 2月7日(月)から

※申し込みは全て直接または電話で同所。

くるぼん

☎ FAX 754-6006
開館時間 11日～木曜日午前10時～午後4時(祝・休日は除く)

2月生まれの誕生会

時 2月15日(火)午前11時、午後2時30分 **内** パネルシアター、しゅくるさんの絵本の読み聞かせなど **定** 各10組 **申** 2月2日(水)～8日(火)

くるぼんウィンターフェス

時 2月17日(木)午前11時 **内** パ・ママ主役のお楽しみ会 **定** 10組

身体測定

時 2月22日(火)午前10時、10時50分、11時40分、午後1時30分 **定** 各10組(抽選) **申** 2月8日(火)～15日(火) ※午前中のみ足測定を実施します。

ベビ योग

時 3月3日(木)午前10時30分、11時20分 **講** 西出智子 **定** 各10組(抽選) **申** 2月15日(火)～22日(火)

※対象は未就学児と保護者。申し込みは直接または電話で同所。

てしまの森

☎ 743-9014 FAX 743-9015
開館時間 11月～土曜日午前10時～午後4時(第1・3水曜日、第2・4・5土曜日、祝・休日は除く、木曜日は午後3時まで)

土曜ハッピーDAY

時 2月①5日②19日(土)午前10時30分～11時20分 **内** ①ふれあいヨガ②絵本とわらわらうた **定** ①4組②5組

妊婦さんいらっしやい

時 2月17日(木)午前10時30分～11時30分 **内** 助産師さんとお話をする **定** 6組



サーキットであそぼう

時 2月22日(火)午前10時15分～11時15分 **場** 天神保育園 **内** マットや鉄棒など **定** 5組

※対象は0～3歳の子どもと保護者。申し込みは直接または電話で同所。

募集 催し 税金・保険年金 産業・仕事 環境・安全 相談・その他 福祉 高齢者 健康 スポーツ 子育て

一覧はこちら→



水月児童文化センター

場 鉢塚3-6-1 ☎761・9233
開館時間=午前9時～午後7時(午後5時以降は13歳以上)、
休館日は月・火曜日、祝日 ※催しの申込開始日は2月2日(水)から。
※未就学児は全て保護者同伴。

項目	内容
学び舎すいげつ	時2月4・18・25日(金)、3月4日(金)午後4時30分～5時15分 内 みんなといっしょに宿題をする 定 体験3人
食べて屋すいげつ	時2月4・18・25日(金)、3月4日(金)午後5時15分～6時 内 子ども食堂 定 体験3人 ¥100円(大人300円)
池田市幼児の体力・知力向上事業 げんきさんの遊び歌ライブ[追加公演]	時2月5日(土)午後1時30分 内 楽しい歌に合わせて体を動かす 対 未就学児の親子 定 10組 ※午後3時は満員になりました。
おもちゃ病院	時2月6日(日)、3月6日(日)午前9時30分、10時、10時30分、11時、11時30分 内 先生と一緒におもちゃを直す 定 各1組 ※2月6日は1月5日より受け付け開始しています。
リトミック♪キャンディメロディ	時2月10日(木)、3月10日(木)午前①10時30分②11時15分 対 ①1歳児の親子②2歳児～未就学児の親子 定 各7組 ¥300円 ※2月10日は1月5日から受け付け開始しています。
将棋教室	時2月12日(土)午後1時～3時 内 先生との対局を通じて、将棋の技を学ぶ 対 小学生以上 定 6人
バレンタインビーズアクセサリ作り	時2月13日(日)午前10時 内 ビーズで花のプレスレットを作る 定 10人 ¥300円 対 小学生(1～3年生は保護者同伴)
バレンタインカード作り	時2月13日(日)午前11時、午後2時 内 とび出すカード 対 4歳～小学生 定 各6人
折り紙工房～鈴風～	時2月16日(水)午前10時 内 双雛鶴・佳雅の台 対 20歳以上 定 5人 ¥800円
送って喜ばれる絵手紙講座	時2月19日(土)午後2時 内 紙でおひな様をはってみる 対 小学生以上 定 10人 ¥100円 持 色千代紙・色紙など、ぞうきん
みずたまひろば	時2月24日(木)午前10時30分 内 新聞紙を使って体を動かそう 対 未就学児の親子 定 6組
フラワーアレンジメント	時2月26日(土)午後2時 対 3歳～小学生 定 8人 ¥500円 持 作品を持ち帰る袋
自然であそぼう	時2月26日(土)午後2時 内 自然のものを使って遊ぶ 対 4歳～小学生 定 6人
おもしろ科学実験教室	時2月27日(日)午後1時30分 内 モーター原理を学んで、よく回るモーターを作る 対 小学3年生以上 定 8人 ¥300円
すいげつ発表会参加者募集	内 3月27日(日)午後からの発表会で、歌・楽器・漫才・ダンスなど、観客の前で得意なことを発表したい人

一覧はこちら→



五月山児童文化センター

場 綾羽2-5-9 ☎752・6301
開館時間=午前9時～午後5時、休館日は月・火曜日、祝日
※催しの申込開始日は2月2日(水)から。大人向けの行事はセンターだよりに掲載。
※未就学児は全て保護者同伴。

項目	内容
プラネタリウム 一般番組	時 土・日曜日午後①1時30分②3時30分 内 ①「三ツ星の謎」②「失われた星座の伝説」 定 10人 申 放映日の午前9時から電話で同センター ※水曜日午後4時から小学生向け「放課後プラネ」。
よちよちプラネタリウム ～おほしさまのじかん～	時 2月25日(金)午前11時 内 やさしい星空解説と絵本(梅花女子大学子ども学科生作「もうひとつの世界」)をピアノの生演奏と共に読み聞かせ 対 乳幼児と保護者 定 6組
プラネタリウム 幼児向けと大人向け番組	時 ①日曜日午前11時②第3木曜日午後4時 内 ①幼児向け「ふたご座のおはなし」②大人向け「静かな語りのプラネタリウム」 定 各10人
自然と科学 星空指定席 ～オリオン大星雲を見よう!～	時 2月6日(日)午後6時 内 冬の星座と月、木星、星雲、星団を観察 対 小学生以上の親子 定 10人 ¥50円
五月山木こり大作戦!	時 2月19日(土)午前10時 内 立ち枯れの木を伐採して薪を作って焚火をする 対 小学生以上の親子 定 10人 ¥50円
ガリレオ実験講座「光の屈折と虹」	時 2月20日(日)午前10時 内 光の屈折を学んで虹の見える画用紙を作る 対 小学3年生以上 定 10人 ¥300円
クワガタ探検隊!冬の陣	時 2月26日(土)午前10時 内 カブトムシの幼虫里親養生講座 対 小学生以上の親子 定 10組 ¥50円
池田からガリレオを! サイエンスクラブ新年度生募集!!	時 4月からの第1日曜日午前10時 内 毎回テーマを変えて行う実験教室 対 市内通学の小学5年生以上 定 8人 ¥3,000円(年間材料費)
作る ヴァレンタイン工作♥	時 2月6日(日)午後2時 内 ハート形のプレゼントボックスを作る 対 小学生以上 定 6人
itoharito ワールドクラフト	時 2月13日(日)午後1時30分 内 大切な人に思いを届けよう!飛び出すカード作り 対 小学生以上 定 10人 ¥100円
パンクリップを作ろう!	時 3月5日(土)午後1時30分 内 パンのミニチュアが付いた木製クリップ 対 小学生以上 定 10人 ¥100円
見る たのしい人形劇	時 2月20日(日)午後2時30分 内 人形芝居ぬくぬく座による「にゃんとまあ!ピクニックに行こう!!」 定 20人
みんなが輝く!みんなの舞台! [2021年度定期クラブ発表会]	時 2月27日(日)午後2時 場 くれは音楽堂 内 子どもたちによるトーンチャイム、日本舞踊、創作人形劇、能の発表 対 4年度、定期クラブ入部を検討している親子
遊ぶ 親子自然あそび ～さつきっ子くらぶ～	時 ①2月18日(金)②3月4日(金)午前10時30分 内 親子で山歩きや工作①毛糸みのむし②ミニパックホットドックづくり 対 2・3歳児の親子 定 5組 ¥①50円②150円
五児文☆イベント大作戦!!	時 2月19日(土)、3月5日・12日(土)午後1時30分 内 「パン」がテーマの絵本ウィーク中に開催するイベントの企画と運営 対 小学5・6年生 定 8人

わがまち歴史散歩

江戸時代池田の商人と農作業

○記されなかった
町の商人の農作業

江戸時代、池田村は歴とした町でしたが、それは内実のこと。表向きは村とされ、そこに住む人は「百姓」として年貢も毎年納めていたのです。

では、個々の商人は実際、作物の生産に取り組んでいたのでしょうか。商売だけでも結構大変なのに、農事にまで手を広げるとなると、頭も身体もさらに使わなければならないかもしれません。

『新修池田市史』第2巻ではこの点について具体的なイメージを伴って記述されるところにまでは至りませんでした。

○「稲束家日記」の
農事記録

池田村の中之町に住み麴(甲字)屋の屋号を持つ稲束家は、後世造り酒屋・土地持ち・山持ち・家持ちそれから書画持ちとして知られ、池田を代表する商家でした。同家代々の当主は宝暦6年(1756)以来176冊に及ぶ日記を書き続けており、池田市ではそれを翻刻して『池田市史』史料編④～⑥「稲束家日記」として出版

しています。今回は、この「稲束家日記」のうち

嘉永6年(1803)1

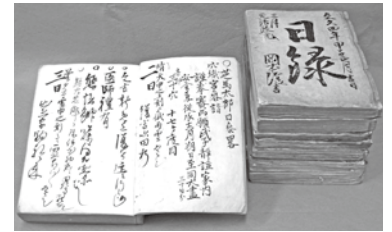

稲束家日記 (歴史民俗資料館蔵)

月当初から5月半ばに至るまでの記事の中から同家の農事記録を引き出すことができました。そこから見えてきたことを以下紹介することとします。

○熱心に取り組んだ
農作業

稲束家の農作業は1月6日「城山谷」でスモモの木を伐り、菜種の肥やしを拵えしたところから、5月17日水掛りを同じくする地域の田地で一斉に田植えを行ったところまでだけでも延べ55日の日数に上ったことが分かります。

耕作地は「海老屋(や)」「小畑(おわた)」「畑」「兼田」「寺平」「城山」「杉谷」「横丘」などにわたり、菜種・スモモ・麦・たけのこ・レンコン・芋・茶・大豆・いんげん豆・ビワ・わた、そして米と書き上げられています。6月以降までさら

に読み進めてみれば、作物の種類はさらに増えていくでしょう。「国木」の記述も注目すべきで、大量の柴にしていることがうかがわれます。

「こへやり」、「こへ拵え」などの記述も出てきます。「こへ」とはもちろん、肥料のことです。粕もそのうちに混じっていて、金肥が相当広がっていたことを示しています。だが、古木になったスモモの木を伐って肥やしにするなど、生態系上も興味をそえられる記述もあります。

稲束家は、レンコンなどについては蓮の花を遠方の知り合いに見せて楽しませているように、収益以外の目的を持っているものも存在していたようです。しかし、米と麦はやはり重視していたようです。麦の手入れは怠らず、この年の5月15日には麦納めとして7石4斗を計り、当初の目標よりも1石5斗減であることを指摘しています。その生産目的は何だったのか、個々に検討することが求められているでしょう。

○稲束家に雇われる

人びと

稲束家は、農作業のため14〜15

人の人を使っています。これは、いつも14〜15人という意味ではなく、使用人の範囲が14〜15人という意味です。実際は、6人を同時に使うときもあるし、1人だけというときもあります。繁忙期があり、閑散期もあり、それに対応させたということなのでしょう。

彼らは、生計的には稲束家に隷従していたというよりも雇われていたとみる方が適切なようです。それは名前の横に「半人」といった文字がときどき現われるところから判断できます。仕事の量を量って賃金を支払っていたのでしょうか。彼らは町の借家に住んで毎日仕事を探していたものと思われま

す。男性の仕事は、木を伐るといったようなきつい仕事が多く、女性の仕事は麦畑の中の草引きといった、いまならきつい仕事ですが、よく担当させられています。では、稲束家に農事で使われた人は、同家の商活動でも使われたのでしょうか。今後の課題としてこの問題の存在を確認しておきましょう。

(市史編纂委員会委員長・小田康徳)

◆問い合わせは生涯学習推進課

☎754・6674

伝言板

※定員の表記がないものは先着順。1月12日時点の情報を掲載しています。開催状況は各主催者へお問い合わせください。

催し (日付順)

40歳からのやさしいヨガ ▼2月3・10・17日(水)午後1時30分～2時30分

▼城南会館 ▼体の硬い方、シニアも安心 ▼40歳以上 ▼900円 ▼前日までに蔭山 ☎090・4306・9291

パーキンソン病知っ得情報会 ▼2月4日(金)午後2時～4時 ▼池田駅南会館 ▼パーキンソン病患者やその家族 ▼前日までに松田 ☎090・7552・2543

はじめてのフラダンス一日体験 ▼2月5日(土)午後3時～4時 ▼いしばし寺子屋(石橋1-11-14) ▼900円 ▼摩耶 ☎090・3050・6288

オリオンさんの絵本と歌のひろば ▼2月7日(月)午前11時30分～11時50分 ▼もりもりKIDS ▼大型絵本や歌、手遊びなど ▼0～3歳の子どもと保護者 ▼8人 ▼前日までに同所 ☎752・2211

ヴォイストレーニングとコーラス体験

▼2月8・15・22日(火)午後2時～3時30分 ▼いしばし寺子屋 ▼発声練習と懐かしい曲のコーラス ▼1300円 ▼前日までに中上 ☎762・3573

高齢者の転倒予防体操 ▼2月8・22日(火)午前10時～11時 ▼そんぱち組合員センター(鉢塚2-8-2) ▼ストレッチと下半身筋力アップ体操 ▼60歳以上 ▼前日までにほくせつ医療生協事務局 ☎06・6840・7601

にじいろピクニック ▼2月9・16日(水)午前10時30分～11時15分 ▼本唱寺(天神1-1-12) ▼ピアノ演奏とリトミック ▼未就園児の親子 ▼10組 ▼1000円 ▼各2日前までに栗山 ☎090・5045・8089

高齢者のスマートフォン教室 ▼2月10・24日(木)午後2時～4時 ▼そんぱち組合員センター ▼基本操作とアプリの使い方 ▼60歳以上 ▼前日までにほくせつ医療生協事務局 ☎06・6840・7601

落語工房ちりとてちんの会特別編 ▼2月11日(祝)午後1時 ▼市民文化会館 ▼女性落語大会受賞者による落語会 ▼前日までに南野 ☎080・3802・1895

陶芸体験教室 ▼2月12・26日(土)午前11時～正午 ▼カルチャープラザ ▼小学生以上 ▼6人 ▼前日までに池田市陶芸同好会 ☎761・6131

池田郷土史学会2月例会 ▼2月13日(日)午後1時30分～3時 ▼コミュニティセンター ▼片山正彦による「大阪冬の陣と川をめぐる攻防」 ▼50人 ▼500円 ▼松本 ☎794・6667

パーキンソンダンス ▼2月14・28日(月)午前10時～11時30分 ▼池田駅北会館 ▼椅子に座ってできる簡単な体操 ▼パーキンソン病患者とその家族 ▼1100円 ▼山岸 ☎722・7071

腰痛対策講座 ▼2月16日(水)午後3時～5時 ▼池田駅北会館 ▼腰痛対策実演 ▼4人 ▼前日までに藤本鍼灸整骨院 ☎753・8500

大人のおり紙 ▼2月17日(木)午後1時30分～3時30分 ▼五月山児童文化センター ▼おひなさま ▼6人 ▼2月3日(木)から同センター ☎752・6301

倉西宏の話 ▼2月19日(土)午後2時～5時 ▼ステーションN3階 ▼「死」における「分かち合えること」と「自分だけのもの」として ▼自死遺族 ▼植村 ☎080・3858・2954

池田古文書研究会 郷土の歴史講演会 ▼2月20日(日)午後1時30分～3時 ▼コミュニティセンター ▼大阪歴史博物館館長・大澤研一による「戦国時代の都市と池田」 ▼50人 ▼松下 ☎080・1526・3561

オーケストラ名曲コンサート ▼2月23日(祝)午後2時 ▼市民文化会館 ▼新世界、ロメオとジュリエットなど ▼前日までに千里フィルハーモニア・大阪のホームページから申し込み ▼家本 ☎072・669・0397

腸と脳の新感覚ヨガ ▼火曜日午後2時、7時 ▼イチブレインヨガ石橋スタジオ(石橋2-2-10) ▼体操と瞑想。男性、初心者も可 ▼6人 ▼1000円 ▼各当日正午までに同スタジオ ☎762・7507

世界の歌をうたいましよう ▼第2・4金曜日午後1時30分～3時 ▼いしばし寺子屋 ▼2000円 ▼石橋商店会事務所 ☎761・1576

疾風による初心者のための太鼓教室 ▼4～9月の火曜日午後7時～8時30分(全12回) ▼旧細河小学校 ▼和太鼓の練習と発表会 ▼小学3年生以上 ▼10人 ▼月1000円(入会金2000円) ▼3月15日(火)までに国重 ☎90・3621・8763

会員募集

池田サラリーマンOB会 ▼木曜日午後2時～4時 ▼いけだ市民文化振興財団(栄町1-1) ▼市在住のサラリーマン退職者が、第2の人生を楽しく過ごす。楽しい仲間との交流 ▼同財団 ☎750・3333

▼同財団 ☎750・3333

ホームページ「アゼリアネット」
<https://azaleanet.or.jp>



AZALEA EVENT INFORMATION

- 問い合わせ・予約 ☎761-8811
- 〒563-0031 池田市天神1丁目7-1
- 阪急石橋阪大前駅下車、西へ徒歩約8分
- 入場券は市民文化会館3階事務所、市役所1階会計管理室窓口などで発売 (各所の営業・執務時間内に限ります。)

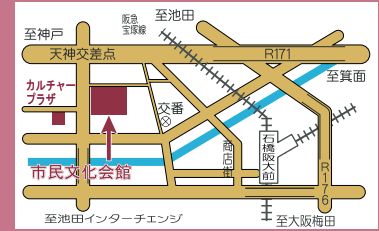

市民文化会館 音楽スタジオの利用について

大阪府の新型コロナウイルス警戒信号に黄色が発令されたため、スタジオB・Dのご利用は警戒解除(緑信号)までの期間、再び中止とさせていただきます。詳細はホームページをご覧ください。

2月5日(土) 午前10時 アゼリアピアノ試弾会 リレーコンサート

スタインウェイD274、ベーゼンドルファー290、ヤマハCF。当館所有のピアノを市民の皆さんが試弾されます。それぞれの音の違いをぜひ聴き比べてください。

- 会場 大ホール
- 入場料 無料



3月27日(日) 午後2時

宝くじ文化公演 東京混声合唱団特別演奏会

●会場 大ホール
 ●曲目 武満徹作曲「明日ハ晴レカナ曇リカナ」、「死んだ男の残したものは」、信長貴富作曲「群青」「くちびるに歌を」、東京混声合唱団愛唱歌より「君の隣にいたいから」、「キセキ」、「贈る言葉」、「心の瞳」など
 ●出演 東京混声合唱団、高谷光信(指揮)、酒井有彩(ピアノ)
 ●前売り指定席 2000円
 ※この公演は、宝くじの助成による特別料金です。
 未就学児の入場はご遠慮ください。



第二十三回 いけだ新能

●とき 5月21日(土) 午後5時
 ●会場 池田城跡公園 特設能舞台
 (雨天時は午後6時から市民文化会館)
 ●前売り自由席 小中学生500円、学生1000円、一般3000円
 ※3月5日(土)発売。
 未就学児の入場はご遠慮ください。

5月29日(日) 午後2時30分

関西シテイフィルハーモニー交響楽団 ファミリーコンサート

●会場 大ホール
 ●曲目 ワーグナー作曲「歌劇」さまよえるオランダ人」序曲、グリーグ作曲「ピアノ協奏曲、ショスタコーヴィチ作曲「交響曲第5番「革命」」
 ●出演 関西シテイフィルハーモニー交響楽団、松川創(指揮)、長富彩(ピアノ)
 ●前売り指定席 1500円
 ※2月19日(土)発売。
 未就学児の入場はご遠慮ください。



※掲載内容は、1月12日時点の情報であり、新型コロナウイルス感染症拡大防止などのため、変更となる可能性があります。市民文化会館のホームページでご確認ください。

・2月の休館日は8日(火)〜10日(木)です。ご了承ください。

ギャラリーコーナー

ギャラリーいけだ

池田市ゆかりの作家達展「日本の冬」	～2/7(月)
	(2/1(火)は休廊)
メンテナンス休廊	2/9(水)～2/14(月)
池田市・中国蘇州市友好都市締結40周年記念展②	2/16(水)～2/28(月)
	(2/22(火)は休廊)

ギャルリ VEGA

ギャルリVEGA水彩スケッチ展【後期】	2/2(水)～2/7(月)
メンテナンス休廊	2/9(水)～2/14(月)
手作りアート・マルシェ「春」【前期】	2/16(水)～2/21(月)
手作りアート・マルシェ「春」【後期】	2/23(祝)～2/28(月)

■問い合わせ・予約・使用申し込みは
 阪急「池田駅」下車、駅構内を西へ徒歩約2分
 〒563-0056 池田市栄町1-1
 阪急池田プラザマルシェ3番館2F
 開館時間/10:00 ※閉館時間をご確認ください。
 休館日/火曜日 入館料/無料

いけだ市民文化振興財団 ☎750・3333

	ギャラリーいけだ	ギャルリ VEGA
使用料	50,000円 ※展示販売不可	157,000円 ※展示販売可 ブロックの分割使用73,000円、104,000円

■使用期間：水～翌週月曜日の6日間 ■使用希望月の1年前から申し込み可能

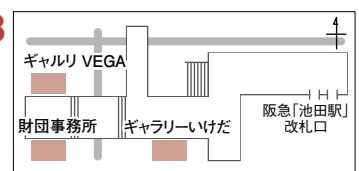

4年度の市・府民税、所得税の申告は 2月16日(水)から3月15日(火)まで

市・府民税の申告 時 午前8時45分～午後5時15分 場 市役所2階10番窓口

新型コロナウイルス感染症拡大防止のため

- 郵送による申告書の提出にご協力をお願いします
- 毎年大変混雑しますので、受付開始直後の来庁はお控えください
- 来庁の際はマスクを着用し、ボールペンや計算器具などを持参願います

各種手続きに市・府民税の申告が必要です

4年度(2021年分)市・府民税の申告は、4年1月1日時点で本市に住所がある方が対象です。市・府民税が非課税の方でも、国民健康保険料や介護保険料などの算定、児童手当や年金の手続きなどのために申告が必要になる場合があります。

また、税務署への確定申告が不要な年金所得者の方でも、市・府民税の算定に医療費控除の適用を受ける場合などは市・府民税の申告が必要です。

なお、税務署へ確定申告する方や、収入が給与のみで勤務先から本市に給与支払報告書が提出されている方は、申告不要です。

休日受付をご利用ください

2月20日(日)午前9時～正午に市・府民税の申告受付をします。月～金曜日に申告ができない方はご利用ください。

市・府民税、所得税の申告に必要なもの

- 前年中の収入などが分かるもの
 - ・ 給与所得者や公的年金受給者は「源泉徴収票」(年金額のお知らせ・通知書は不可)
 - ・ 営業等、不動産、農業などの収入がある方は決算書や収支内訳書など
- 国民健康保険料、国民年金保険料、介護保険料、その他の社会保険料の支払証明書または領収書(源泉徴収票に記載されている場合は不要)
- 医療費控除の申告をする場合は医療費控除の明細書(領収書は不可)
- 生命保険料・地震保険料の控除証明書(領収書は不可)
- 寄附金控除を申告する場合は寄附金証明書(イベントの中止などによるチケット払戻請求権を放棄した場合の寄附金税額控除を申告する場合は、「指定行事証明書」と「払戻請求権放棄証明書」が必要)
- 障がい者手帳、療育手帳など
- マイナンバーカード(持っていない方は通知カード、マイナンバーの記載のある住民票の写しなどと本人確認書類)

年金所得者の申告に関するフローチャート

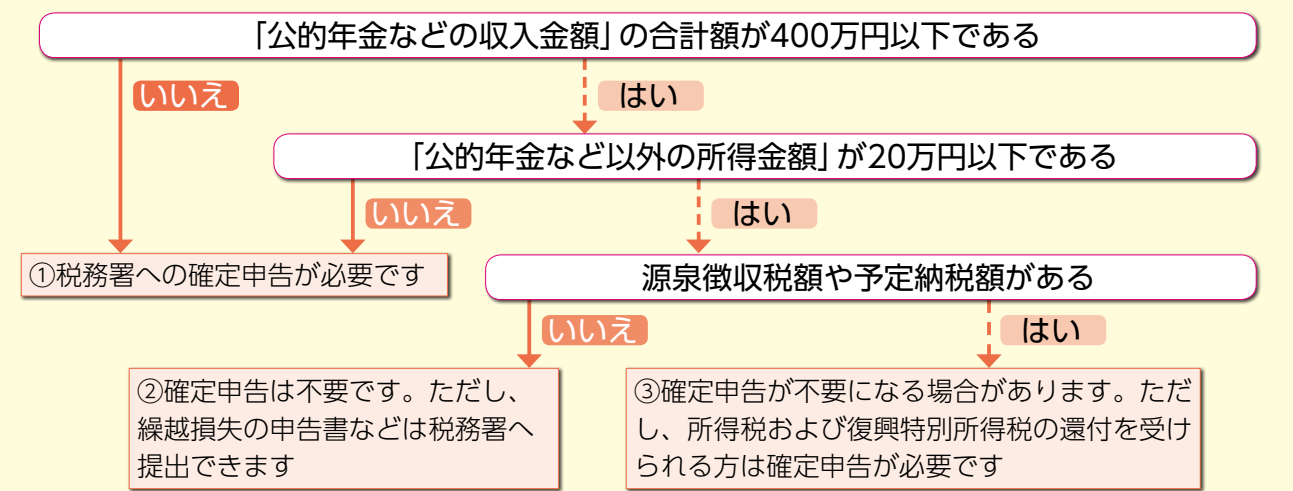

※②③の場合、確定申告が不要でも、市・府民税で医療費控除、寄附金控除などを適用する場合は市・府民税の申告が必要です。

問い合わせは課税課 ☎754・6222

豊能税務署からのお知らせ

◎パソコン・スマホから確定申告

令和3年分の所得税および復興特別所得税、贈与税の申告・納期限は3月15日(火)、消費税および地方消費税の申告・納期限は3月31日(木)です。

所得税および復興特別所得税の確定申告には、パソコンやスマホから簡単に申告書が作成できる国税庁ホームページの「確定申告書等作成コーナー」をご利用ください。

なお、ID・パスワードを取得している方は、マイナンバーカードやICカードリーダーライターがなくても自宅などからe-Taxで提出できます。詳細は国税庁ホームページをご覧ください。

確定申告書等
作成コーナーはこちら



豊能税務署で申告書の作成・相談を希望される方へ

豊能税務署の申告書作成会場の開設期間は、2月16日(水)～3月15日(火)(土・日曜日、祝日を除く。ただし2月20・27日(日)は開設)です。相談受付時間は、午前9時～午後4時です。会場では、ご自身でパソコン・スマホの操作、申告書などの作成をお願いしています。滞在時間短縮のため、事前に自宅で医療費控除の明細書の作成・集計(領収書は自宅で5年間保存)や配当金関係書類の集計、収支内訳書・青色申告決算書の作成などの準備をお願いします。

申告書作成会場での感染症対策にご協力ください

- ①入場には「入場整理券」が必要です。配付状況に応じて相談受付を終了する場合があります。入場整理券の取得・発行には、同署での当日配付とLINEからの事前発行の2つの方法があります。
- ②会場にお越しの際には、マスクの着用をお願いします。
- ③会場入口で検温を実施し、体調不良の場合は入場をお断りします。
- ④会場内に筆記用具は用意していません。ボールペンや計算器具を持参してください。

※駐車場はありません。公共交通機関をご利用ください。

問い合わせは豊能税務署 ☎751・2441

障がい者控除の対象者に認定書を発行

身体障がい者手帳などの交付を受けていない方でも、本市に住所があり、65歳以上で介護保険の要介護認定(要支援2以上の多数と要支援1の一部の方)を受けている方や、認知症または身体の障がいにより日常生活に支障のある方は、障がい者控除の対象者に認定されることがあります。所得税や市・府民税の申告をする際に、この認定書を提示すると、本人または扶養親族が障がい者控除を受けることができます。

認定書が必要な方は高齢・福祉総務課へ申請してください。ご家族以外の方(法定代理人など)が申請する場合は、登記事項証明書の写しなどを準備してくださ

い。また、交付には手数料300円が必要です。※障がい者手帳などをお持ちの方は発行は不要です。



問い合わせは高齢・福祉総務課 ☎754・6123

市営住宅入居者募集

～Recruitment for public housing～

市営住宅は、公営住宅法や池田市営住宅条例に基づき住宅に困っている低所得者に低廉な家賃で賃貸する住宅です。

抽選会は2月28日(月)午前10時から共同利用施設池田市立池田駅前北会館5号室で行います。詳細は、事前にホームページや入居者募集のご案内などでご確認ください。

募集枠	住宅名	号室	間取り	建築年	設備	家賃(月額)
一般世帯向け	石橋	101号 (1階)	3DK	令和元年	風呂あり エレベーターあり	28,500～56,000円
一般世帯 または 単身者向け		502号 (5階)	2DK			24,000～47,100円
高齢者世帯 または 単身者向け	秦野	A棟102号 (1階)	3K	昭和41年	風呂あり エレベーターなし	10,900～21,400円
		B棟101号 (1階)		昭和42年		11,100～21,800円
一般世帯 または 単身者向け		F棟305号 (3階)	2DK	昭和46年		11,000～21,700円
		F棟404号 (4階)				
単身者向け	緑丘	115棟102号 (1階)	1LDK	平成22年	風呂あり エレベーターあり	25,200～49,500円
一般世帯向け		115棟301号 (3階)	3DK			30,300～59,500円

※市営借上住宅アルビス緑丘115号棟は、池田市が独立行政法人都市再生機構から借り上げ、市営住宅として賃貸するものです。借上げ期間は2030年11月30日までを限度としています。

募集案内配布期間	2月1日(火)～16日(水)
募集案内配布場所	池田市営住宅管理センター、市役所6階都市政策課、2階行政情報コーナー、1階総合窓口課、カルチャープラザ、五月山体育館、人権文化交流センター
申込受付日時	2月14日(月)～16日(水)午前9時～午後4時 郵送でも受付いたします。※2月16日(水)消印有効。
申込受付場所	池田市営住宅管理センター(菅原町3-1ステーションN地下1階)

問い合わせは同センター ☎754・2050
月～金曜日午前8時45分～午後5時15分(祝・休日を除く)



国勢調査の人口等基本集計結果を公表

5年間に人口・世帯数ともに増加

2年10月1日に実施した国勢調査の結果が公表されました。本市の人口は、10万4,993人で世帯数は、4万8,611世帯でした。前回と比べ、人口は1,924人

(1.87%)、世帯数は834世帯(6.19%)の増加となりました。人口増加率は府内第7位でした。

本市の人口

	世帯数	人口	男	女
令和2年 (確報値)	48,611世帯	104,993人	49,992人	55,001人

1世帯あたりの家族数はさらに減少

1世帯あたりの家族数は2.16人で前回の2.25人よりさらに少なくなりました。単身者世帯の増加や核家族化が進行していることが分かります。府全体の1世帯あたりの家族数は2.14人で、前回の2.25人よりも減少しています。



問い合わせは総務課 ☎754・6444

申請は2月28日(月)まで!!

低所得の子育て世帯に対する 子育て世帯生活支援特別給付金

(ひとり親世帯分は3年5月、ひとり親世帯以外の子育て世帯分は3年7月から実施している事業です。)

新型コロナウイルス感染症の影響を受けた低所得の子育て世帯に、対象児童1人あたり5万円の給付金を支給します。なお、ひとり親世帯分と、ひとり親世帯以外の子育て世帯分は、いずれか1回限りの支給です。申請手続きなどの詳細は市ホームページをご覧ください。

※「子育て世帯への臨時特別給付(対象児童1人あたり10万円)」とは別制度の給付金です。

ひとり親世帯

3年4月分の児童扶養手当受給世帯以外で、給付金の支給要件に該当する方は、申請が必要です。



子育て支援課
☎754・6525

ひとり親世帯以外の子育て世帯

3年4月分以降の児童手当または特別児童扶養手当を受給している3年度住民税非課税の方以外で、給付金の支給要件に該当する方は、申請が必要です。



※4年2月1日～28日に生まれた児童の申請期限は、3月15日(火)までです。

子育て世帯生活支援特別給付金特設窓口
☎754・6301



NO.536

海産物の電話勧誘にご注意!

カニなどの海産物の購入に関するトラブルの相談が寄せられています。

相談① 昨日、突然電話がかかり「以

前、カニを注文してもらった〇〇水産です。安くするので今年も買ってくれないか」と言われた。買った覚えはなかったが、「コロナで売り上げが減っているのを助けてほしいと言われ、同情して2万円のカニを買うことになった。3日後に届くことになっているが、よく考えると高いし、断ろうと思って業者に電話をしたがつかまらない。

相談② 高齢の母が海産物のセット

を、代引きで1万8千円支払い受け取っていた。昼間1人で家に居る母が電話で勧誘を受け、よく分からなまま申し込んだようだ。届いた商品は量が少なく、品質も悪くてとても値段に見合うとは思えない。箱を開封してしまっただが、食べてはいない。今からでも返品できるだろうか。

業者から突然電話がかかり、商品やサービスの購入を勧められ契約した場合、特定商取引法の電話勧誘販売に該当する。

消費生活センター(ステーションビル3階) ☎7533-5555

当します。法律で決められた書面を受け取った日を含め、8日以内であればクーリングオフにより契約を解除することができます。

相談①は、センターから業者に連絡が取り、クーリングオフを申し出て、契約は解除できました。業者と連絡がつかずに商品が届いた場合は、宅配業者にクーリングオフすることを伝え、送り状に記載された業者の住所・名称・電話番号を控えて受け取り拒否をし、すぐにクーリングオフ通知を出しましょう。

相談②のように、代金を支払い、商品を受け取って開封した場合でも、クーリングオフして返金請求ができます。しかし、業者と連絡が取れないなど、返金が困難なケースもあります。

電話で勧誘された時は、必要がなければ話を聞かずに毅然とした態度で断り、すぐに電話を切りましょう。ほかにも、電話で断ったにもかかわらず、商品が送られて来たという被害も発生しているの、十分に気を付けましょう。

健康相談



池田市医師会
<http://www.ikeda-osaka-med.jp/>

Q 帯状疱疹ワクチンについて教えてください。

A 帯状疱疹は子どものころに罹

原因となり50歳以上で罹患率が高くなります。水ぼうそうが治った後もウイルスは死滅するのではなく、体の神経節に潜み続けます。多くはそのまま静かにしているのですが、体力や免疫力低下、疲労の蓄積などで体が弱ったときに潜伏していたウイルスが再活性化して皮膚病変をきたします。最初はチクチクした痛みだけで水疱を伴う発疹が2〜3日遅れて出現する場合があります。注意が必要です。また体中のあらゆる部位(目や口の中など)にも発症します。多くは適切な治療で改善しますが、不快な痛みが月々単位で続く帯状疱疹後神経痛が残る場合があります。

帯状疱疹の予防には2種類のワクチンがあります。いずれも適応は50歳以上であることにご注意ください。

一つは小児に水ぼうそう予防で使用されている生ワクチンですが2016年から50歳以上を対象に帯状疱疹予防の適応が追加されました。接種は1回(皮下注射)で有効率50〜60%程度、効果の持続は5年程度といわれています。生ワクチンですので免疫低下状態やステロイドなどの免疫抑制剤服用中の方は接種できません。

もう一つは2020年に認可されたウイルスの感染性を持たない部分だけが含まれるサブユニットワクチンと呼ばれるもので、2カ月の間隔をあけて2回接種(筋肉注射)が必要で、効果を高めるアジュバンドという物質が含まれているために接種後の疼痛、腫れ、発熱などの副反応がやや高めですが、有効率90%程度、効果の持続9年以上といわれています。

いずれも任意接種となり生ワクチンで数千円程度、サブユニットワクチンで数万円(2回分)の自己負担が必要です。高価でもよいのでしっかりと予防したい方や生ワクチンが接種できない方はサブユニットワクチンを、普通でよいのである程度予防したい方は生ワクチンという選択になるかと思われれますが、判断に迷う事も多いかと思えますので接種ご希望の方はかかりつけ医とご相談されてはいかがでしょうか。

池田市医師会



PHOTO ニュース

12/15 「みんなハッピーに」願いを込めて

全日本小学生バンドフェスティバルで金賞に輝いた呉服小学校吹奏楽部が表敬訪問。本市に明るい話題を届けてくれました。



12/26 地元の草木で迎える年神様

五月山児童文化センターで行われた門松作り。池田産の材料を使い、それぞれ個性あふれる門松ができあがりました。



1/5 どんな本と出会えるかな？

「おたのしみ本の福袋」が図書館に並びました。子どもたちは真剣な様子でお気に入りの袋を選んでいました。



1/9 走って深める地域のきずな

今年の「一番ゑびす」を選ぶ、「ゑびす男選び@阪大坂」が開催され、約200人が阪大坂を駆け抜けました。今年の一番ゑびすは広兼浩二朗さんです。



12/12 13代目名人決まる。社会人落語日本一決定戦。

社会人落語の頂点をかけ、市民文化会館で10人の決勝進出者による落語が演じられました。全国から265人が参加し、13代目名人に東京都在住の麴家と太郎さんが選ばれました。



新型コロナワクチン3回目接種のご案内

新型コロナワクチン3回目接種の内容やスケジュールの最新状況をお知らせします。
 なお、1月18日時点の情報です。詳細は市ホームページをご覧ください。



詳しくはこちらから →

対象者

新型コロナワクチンの2回目接種を終えた18歳以上の方

接種券の送付スケジュール

発送数が多いため、お手元に届くまで発送日から1週間程度かかります。以降は隔週木曜日に発送予定です。
 他市で2回目の接種を完了し、本市に転入してきた方は、2回目接種日から7カ月ほどで接種券を送付します。

2回目接種日	発送日
7月22日～8月4日	2月3日(木)
8月5日～18日	2月17日(木)
8月19日～9月4日	3月3日(木)

使用ワクチン

ファイザー社製ワクチン 市内個別医療機関・マックスシール異病院・池田回生病院

武田/モデルナ社製ワクチン 集団接種会場(保健福祉総合センター)

ワクチンの種類は、今後変更する場合があります。

1・2回目と異なるワクチンを接種する交交互種も認められています。国によると、交交互種による抗体価の上昇は良好で、副反応も1・2回目接種と同程度で差がなかったと報告されています。

接種予約

2回目接種日から7カ月経過後に接種をすることができます。なお、65歳以上(令和4年4月1日時点)の高齢者は、武田/モデルナ社製ワクチンのみ6カ月経過後で接種をすることができます。

- 個別医療機関：各医院の指定する方法
- マックスシール異病院・池田回生病院：市予約システムまたは市コールセンター
- 集団接種会場(保健福祉総合センター)：市予約システムまたは市コールセンター



予約システム

ワクチンの有効活用のため、ワクチン有効期限が延長されています

接種済証に貼付するワクチンシールに、過去の有効期限が記載されている場合がありますが、記載の期間から延長されているのでご安心ください。詳細は市ホームページに掲載しています。

問い合わせ

市新型コロナワクチン接種コールセンター ☎0570・070・767

午前9時～午後5時(土・日曜日、祝・休日を含む)

※市コールセンターで個別医療機関の接種予約をすることはできません。

池田市人口 (12月末現在) 男性：49,400人(-70人) | 女性：53,987人(-10) | 人口：103,387人(-80人) | 世帯数：49,225世帯



広報誌が届かなかったら… 『広報いけだ』は毎月1回1日発行です。
 発行日の正午までに広報誌が届かない場合は、(公社)池田市シルバー人材センター
 (☎072・754・1980 ※受付/平日午前8時45分～午後5時15分)へ。

スマホやパソコンで『広報いけだ』をご覧ください。
 便利な機能もいっぱい!
 10言語に対応 自動音声読上げ
 ※ベトナム語は音声読上げ機能には対応していません