

いけだ

IKEDA
CITY

広
報

3

月号
2022

NO.
1216

特集

「ワイン」が世界最高齢に
満寿美公園がまもなく完成



ギネス世界記録™を更新！

「ワイン」が世界最高齢に



五月山動物園のウォンバット「ワイン」が、世界最高齢の飼育されたウォンバットとしてギネス世界記録™に認定されました。

ワインの偉業を写真で振り返るとともに、本市のウォンバットについて改めてご紹介します。

問い合わせは公園みどり課 ☎754・6686

ワイン♂(33歳) 1989年1月生まれ

人懐っこくて甘え上手。青草が大好き。丸くて大きい瞳がチャームポイント。人間に例えると100歳超え。

ワインのあゆみ

1990.05.02

姉妹都市提携25周年を記念し、3頭のウォンバット(ワイン、ワンダー、ティア)がローンセストン市から寄贈。

※一番左が「ワイン」



1992.01.15

日本初の繁殖に成功し、ワインとワンダーの子、サツキが誕生。サツキという名前は、公募で集まった1,488点の中から選ばれました。



ワンダーとサツキ

本市とウォンバット

本市とオーストラリアのローンセストン市は、両市の高校生が文通を通じて知り合い両市に働きかけたことがきっかけで、昭和40年11月に姉妹都市となりました。

平成元年4月、本市の市制施行50周年式典出席のため来日したジミー・チノグロウ・ローンセストン市長(当時)が、姉妹都市締結25周年を記念し、ウォンバットを動物親善大使として贈ることを約束。同2年5月2日に実現し、今に至ります。ワインはそのときに来た3頭のうちの1頭でした。その後ウォンバットは両市の友好の象徴として、平成19年11月にはフクとアヤハが、同29年にはマル、ユキ、コウの3頭が本市に贈られました。

本市でもウォンバットが安心して暮らせるよう、寄付を呼び掛けて五月山動物園内を改修するなど、多くの方に見守られながら愛情をたくさん注いできました。これまでに残念ながら天国へ旅立った仲間はいるものの、現在も国内に6頭しかいないウォンバットのうち4頭が同園にいます。そして今回、ワインが世界最高齢の飼育されたウォンバットとして、晴れてギネス世界記録™に認定されました。

池田のアイドルが、本市に新たな名誉をもたらしてくれました。

2022.02.11

ギネス世界記録™記念式典

2月11日、五月山動物園で、ギネス世界記録™挑戦に対する結果発表が行われ、「史上最高齢の飼育されたウォンバット」「存命中の最高齢の飼育されたウォンバット」として、見事2つのギネス世界記録™に認定されました(認定日は2022年1月31日)。



これまで、多くの方々に見守られて成長してきました。これからも応援よろしくをお願いします。



2016.01

25歳を過ぎても元気いっぱい。カメラを向けると怖がる様子もなく近づいてきます。



コウジ(6歳)
2016年生まれ

2017年にユキと共に来園。好奇心旺盛で、いつも元気はつらつ、よく動き回っています。キリッとした目が特徴です。



ユキ♀(6歳)
2016年生まれ

右足の先が白いのが特徴。穴掘りが得意です。ワインに興味があるのか、ときおり近寄っては鼻を近づけています。



フク♂(17歳)
2004年生まれ

2007年に来園。遊びが大好きで、気が強い一方で、フェンス越しになでてほしがると飼育員に対しては甘えん坊。

個性派ぞろいの仲間たち
顔も性格も個性豊かな五月山動物園のウォンバットたち。ワインの仲間にもぜひ会いに来てください。

ウォンバットの飼育を担当する遠藤太貴さん(左)と松本依音里さん(右)



飼育員さんにインタビュー

これからも五月山のんびり
平和に過ごしてほしい

元気に誕生月を迎えました

1月に33歳を迎えたワイン。もともと健康でしたが、高齢となった今も変わることなく元気に過ごしています。朝は誰よりも早起きで、多少は動きが緩慢になりながらも屋外に出てよく歩きます。食欲も衰えません。大好きな青草やサツマイモなどを毎日ほぼ完食しています。

人懐っこい性格も相変わらず。お客さんに近寄ったり、取材時にはいいタイミングでカメラに映りに来てくれたり、長い年月を動物園で暮らしてきて人慣れしているところもあるようです。

ワインは以前いたワンダーとの間に子どもをもうけています。飼育下でのウォンバットとしては、国内初の繁殖でした。そして、今年には世界最高齢を更新。「どうしてそんなにうまくいくのですか」とよく聞かれますが、何か特別なことをしてきたわけではありません。強いて言うならば、五月山の豊かな自然に囲まれ、のんびりと過ごしてきたのがよかったのでしょうか。隣の部屋には女の子(ユキ)がいて、それもいい刺激

になってくるようです。

気づけば世界一長寿の
ウォンバットに

ただ、動物たちが健康で気持ち良く暮らせることを考えるのは、私たち飼育員の務めです。当然、ワインについても毎月の体重測定のほか、体の状態をいつもチェックしています。その上で足に負担をかけないように室内の地面の起伏を少なくしたり、咀嚼がしんどくて食べ残すことがないよう野菜などは細かく切ってあげるなど、年齢や状態に合わせて対応します。

声を掛けることも大事です。視力があまり良くない個体なので、いきなり人間が近づくと驚いてしまいます。だから、「ここ通るよ」とか「飯だよ」「おはよう」など、こまめに声を掛けて、ワインが何を感じ、望んでいるのかを読み取って行動するように心がけています。

国内の動物園での頭数は少なく、珍しい存在のウォンバット。飼育下では平均寿命が約25年といわれる中、ワインは今も元気に過ごしてくれています。目標立てて長寿に至らせただけではなく、私たちは、ただただワインと一緒に日々を重ね、いつの間にか33歳になっていた、という気がします。これからもワインには、ずっと変わらず平和で穏やかな毎日過ごししてほしいし、元気な様子を皆さんに見ていただきたいですね。

体重測定の様子 / 同園ブログで紹介しています!



数字で分かる 五月山動物園

① 0円で楽しめる

入園無料だから、いつでも気軽に立ち寄れる!

② 日本で2番目の小ささ

動物園の広さは約4,500平方メートル。小さいからこそ動物たちを間近で楽しめます!

③ 年間入場者数は 40万人

1日あたりに換算すると毎日約1,000人以上が訪れることに!

④ 14種類の動物たちに出会える

エミューやアルパカ、ワラビーなど、ちょっと変わった動物たちがお出迎え!



同園
ホームページ



同園
Twitter

⑤ 24時間ウォンバットに会える!

同園ホームページとYouTubeで、ウォンバットの様子をライブ配信しています。いつでもどこでもウォンバットたちの様子を見守れます!



ウォンバット
てれび



ワインと五月山動物園へ祝福メッセージが届きました

1月20日～2月3日、五月山動物園へのメッセージを市ホームページで募集し、全国19都道府県とアメリカから、合計88件のメッセージが届きました。その中の一部をご紹介します。

届いた全てのメッセージは、市ホームページで公開しています。



いつもウォンバットてれびで、ワインさんののんびりライフを楽しく見ています。早くモニター越しでなく、直接会いに行きたいです！これからも、“うお元気に”その優しいお顔を見せてくださいね。

ほこみ 東京都(30代)

ワイン様、ギネス記録おめでとうございます。ワイン様をはじめ五月山動物園の皆様のお陰で我々もたくさんの方と出会う事が出来ました。これからも共に池田市を盛り上げていきましょう。

ブラックウォンバッド戦闘員1号 市内(40代)

ワインは私のエネルギーの源です。五月山動物園の皆様、ワインがギネス記録を達成できたのも、日頃の細かい心遣いのたまものです。ワインもっともっと長生きしてね。

K.K 高知県(40代)

ウォンバットてれびを見るほどに、生活スタイルや性格が分かり、どんどん楽しくなっています。SNSでウォンバッターさんとの繋がりができたのも、ウォンバットてれびのお陰です。

ワインさんをはじめ、フクちゃん、ユキちゃん、コウくん、みんなずっと元気でいてね♥

モネ 京都府(40代)

子どもの頃からずっと見てきた池田のスーパーアイドルなのでこれからも元気でいてね！

りーん 三重県(10代)

世界最高齢本当におめでとうございませう。池田市の自慢がまた1つ増えました。娘が赤ちゃんの頃からよく訪れる五月山動物園。たくさんの動物がいてふれあえたり、餌をあげられたり、そして珍しいウォンバットにも会えるのに、無料の動物園。市外、府外のお友達が池田市に遊びに来たら連れて行きたい場所が五月山動物園。これからも遊びに行きますね。

のえしゃん 市内(40代)

ワインさん世界最高齢おめでとうございます!!! 去年念願だった五月山動物園に初めて訪れて、ウォンバット達やかわいい動物達から元気をもらえました！ウォンバットに日々癒やされています。ウォンバットが本当に大好きです。五月山動物園に関わる全ての方に感謝の気持ちでいっぱいです!!

H.K 北海道(20代)

いつも、何となく行っても楽しむことができ、それは、小さいながら珍しい動物がいることにあると思います。

その中でもウォンバットは池田市の象徴であり、小さい頃から見てきているので、世界最高年齢であることを誇りに思います。

元気に長生きしてくれることを願っています。

なっさん 市内(20代)

ワインちゃん、池田市の誇りです。かわいい姿でいつも癒やしをありがとう！これからも元気で長生きしてね！

もちもち子 市内(30代)

SNSで五月山動物園とウォンバットを知り、五月山動物園に行きました。行く道中で素敵な出会いがあり、帰宅後もウォンバットファンの方とSNSで交流ができ、毎日がとても充実しています。五月山の動物のみんな、飼育員さん、ありがとうございます！

ワインちゃんと同じ年 愛知県(30代)

五月山公園の太っ腹(無料、ゴミ箱、焚火可)と、それにも関わらずキレイなところに惚れて豊中市から引越してきました。最初動物園はオマケ程度に考えていましたが、そこにいるウォンバットやその他の動物がホントに家の動物園感覚で、孫が来たら毎日のように来ています。私もできることをやっています。一緒に頑張ります。

tsuru9o9v 市内(50代)

Congratulations, Mr. Wine! Best wishes to you and your magnificent keepers. Watching you and your friends brightens my day.

J.B New York(30代)

世界最高齢おめでとうございます！就職活動など、何かに行き詰まった時にウォンバットのワインちゃんに癒やされました。これからも長生きして、池田市民を癒やしてください！

T.Y 市内(20代)

初めてウォンバットの飼育体験に行かせて頂いた時、それぞれのウォンバットにあわせてエサを準備されているのを知り、飼育員さんの細かな心配りに、とても感心致しました。これからも、飼育員の皆様、ウォンバット達が、ご健康でありますように、お祈りしております。五月山動物園、大好きです！

N.K 広島県(60代)

いつもSNSやライブを配信頂きありがとうございます。昨年9月に初めて訪問し、ワインさんの元気づりに感動しました。また、飼育員の方も親切でアットホームな動物園でとても癒やされました。また近いうちにかわいいウォンたちに会いに行きたいと思います。

Y.K 埼玉県(30代)

姉妹都市ローンセストン市からも祝福のメッセージが届きました！

姉妹都市からご挨拶申し上げます！1990年に池田市へ渡ったタスマニア出身のウォンバットのうちの1頭、ワインが、史上最高齢の飼育されたウォンバットとしてギネス世界記録に登録される予定だと聞き、とても喜んでいました。ローンセストン市の議員および市民を代表し、お祝い申し上げます。ワインは五月山動物園のスタッフの方々大変よく世話をさせていただいており、さらに長生きすることを願っています。

この機会を称える祝賀イベントの成功を祈念しております。

※この日本語文書は翻訳したものです。英文メッセージは市ホームページをご覧ください。



まもなく完成。

満寿美公園

昭和31年に計画決定した満寿美公園の整備がまもなく完了します。市民の皆さんが普段の公園利用だけでなく、災害時でも安全に、安心して利用できるようにさまざまな機能を取り入れました。満寿美公園ならではの「起伏」を存分に楽しんでください。

問い合わせは公園みどり課 ☎ 754・6275

マンホールトイレ

災害時に防災トイレとして機能。関連備品をコンパクトに収納し、保管も省スペース。

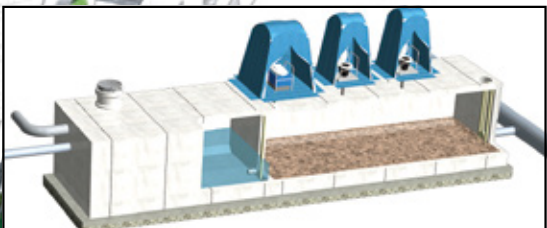

かまどベンチ

普段はベンチとして利用でき災害時にはかまどとして利用できます。

憩い、くつろげるあずまや

屋根の下で読書をするなど、皆さんの憩いの場を設置。

雨水貯留槽・手押しポンプ

雨水を貯留し、植栽への散水に利用するなど、資源の再利用を図ります。災害時には水をくみ上げてマンホールトイレの洗浄水としても使用できます。



いつでも安心して過ごせる公園をめざして

満寿美町に、新しい公園「満寿美公園」が4月にオープンします。

公園ができるエリアは、カップヌードルミュージアム 大阪池田や法務局、簡易裁判所などの施設が集まる閑静な住宅街ですが、これまで大きな公園が近くにありませんでした。そこで、元々家屋だった土地を整備し、地域の方々の意見も取り入れた公園の整備に取り組みしています。同公園は当初、昭和31年から計画が始まりましたが、実に66年越しの完成となります。

満寿美公園コンセプト

【創造的な使い方を引き出す起伏のある地形】

芝生でのピクニック、丘を使った転がり遊び、のぼり遊び、追いかっこなど、子どもたちの創造的な遊びを誘発する緩やかな起伏を設置。

【新しい出会いとコミュニケーションを育む場】

緑を基調とした円環が、やわらかい印象に。誰でも入りやすく居心地の良い場をめざします。

【四季を感じる多様な緑】

特徴のある樹幹を持つ木々や、五月山の尾根をイメージさせる芝生の丘など、豊かな自然に恵まれた池田ならではの「発見」のきっかけをちりばめました。



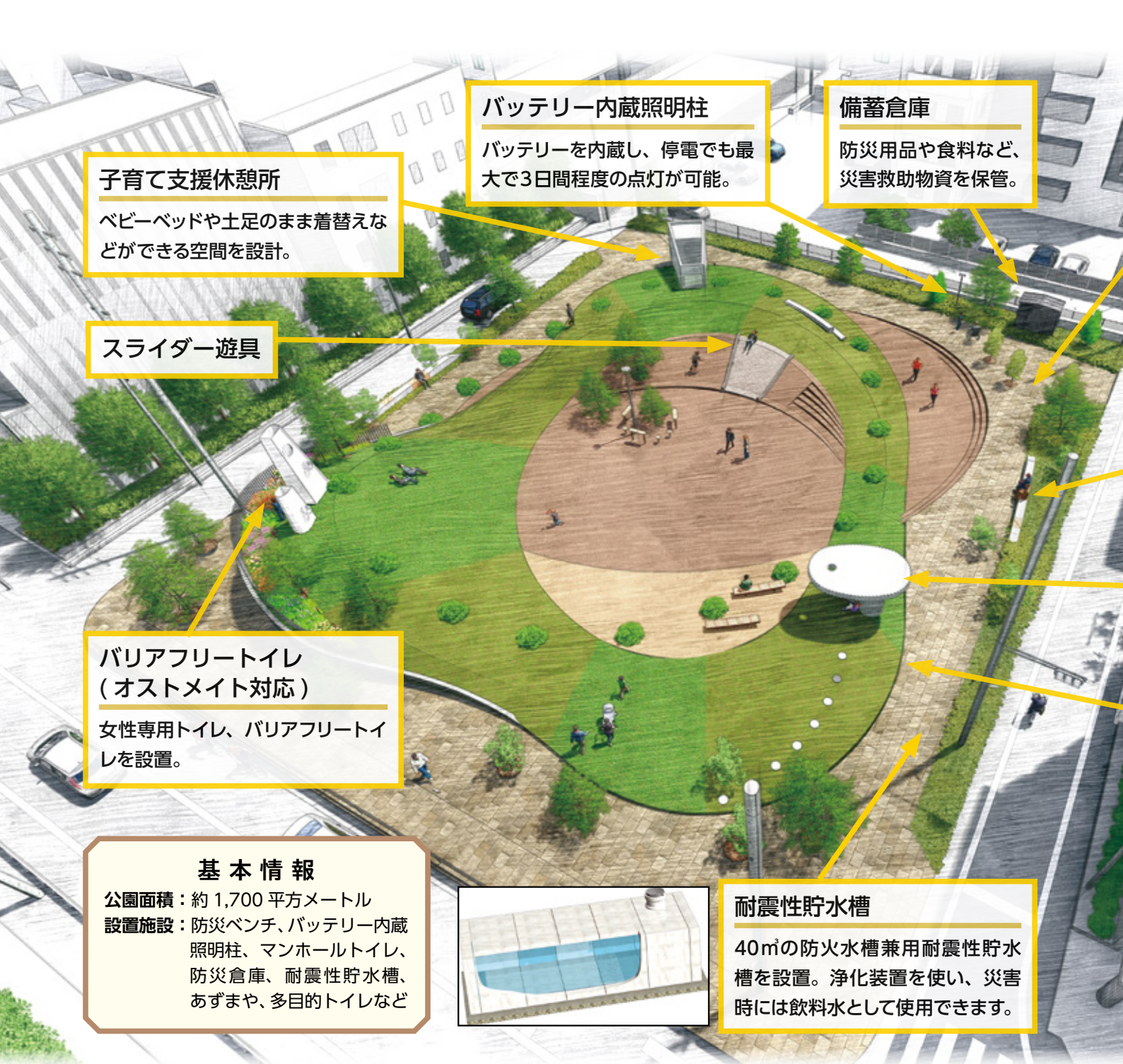

子育て支援休憩所
ベビーベッドや土足のまま着替えなどができる空間を設計。

バッテリー内蔵照明柱
バッテリーを内蔵し、停電でも最大で3日間程度の点灯が可能。

備蓄倉庫
防災用品や食料など、災害救助物資を保管。

スライダー遊具

**バリアフリースイレ
(オストメイト対応)**
女性専用トイレ、バリアフリースイレを設置。

基本情報
公園面積：約 1,700 平方メートル
設置施設：防災ベンチ、バッテリー内蔵照明柱、マンホールトイレ、防災倉庫、耐震性貯水槽、あずまや、多目的トイレなど

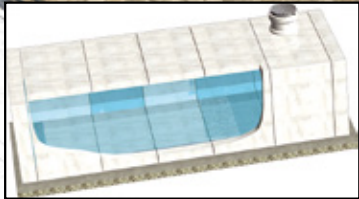

耐震性貯水槽
40㎡の防火水槽兼用耐震性貯水槽を設置。浄化装置を使い、災害時には飲料水として使用できます。

公園みどり課では、利用者が安全・安心に利用できるような市内の公園の維持管理を行っています。同園完成後も安全管理を徹底しながら、地域の人たちが交流を育む場の一つとして、安心して利用いただけるよう努めます。今後は移動式の遊具など、楽しい仕掛けも検討し、持続可能な公園を皆さんと一緒に作り続けていきたいと考えています。

利用者の皆さんには、お互いが気持ちよく利用できるよう、また大切に公園を利用していただくよう、ご協力よろしくお願いします。

地域の人から愛される空間に

公園全体は緩やかな丘のような形状で、四方をマンションに囲まれた空間の中で、どこから見ても死角が少ないデザインになっています。トイレは、誰もが利用しやすいようにと考えて設置しました。

また、スライダー遊具のほか緩やかな勾配を利用して、座る、寝転ぶ、遊ぶといったさまざまな方法で楽しむことができます。地面も、転んでもけがをしにくいような柔らかい素材を使うなど、幅広い世代から親しまれる公園になるよう心掛けました。

さらに、普段の暮らしの憩いの場となるだけでなく、災害にも対応した防災施設としての機能も備えています。災害時には避難地として、市民の暮らしを支えます。

ツナガリエ石橋オープン

4月1日(金)、「ツナガリエ石橋」がオープンします。建物内には、新設で男女共同参画・多文化共生事業の拠点となるダイバーシティセンターと、石橋プラザ・地域子育て支援拠点わたぼうしが移転して入居します。ぜひご来館ください。

■施設の概要

住所：石橋1-23-6

休館日：第1水曜日、年末年始

■開館時間

〈ダイバーシティセンター〉

午前9時～午後8時(会議室の利用申し込みは午後5時まで)

〈石橋図書館(旧石橋プラザ)〉

月～土曜日午前10時～午後8時、日曜日・祝・休日午前10時～午後6時 ※4月1日(金)～17日(日)は、午後6時までの開館とします(6日(水)は休館日です)。

〈地域子育て支援拠点わたぼうし〉

月～金曜日午前10時～午後4時

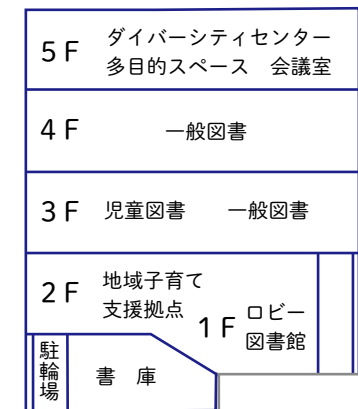

■ダイバーシティセンター会議室の利用について

団体で利用できる会議室があります。4月1日(金)から、6月利用分までの申し込みの受け付けを開始します。利用する日の2カ月前の月初から前日まで、申し込みが可能です(例：7月10日利用分の申し込みは、5月1日から可能)。ただし、ダイバーシティセンターが事業で利用する場合は利用できませんので、ご了承ください。

会議室と料金

	定員(人)	面積(m ²)	午前：9時～正午(円)	午後：13時～17時(円)	夜間：18時～20時(円)
会議室1	8	15	300	400	200
会議室2	8	16	300	400	200
会議室1・2	16	31	600	800	400
会議室3	10	28	500	700	300
会議室4	6	11	200	300	100
多目的スペース	50	141	2,500	3,300	1,700

■ 料金を持って直接同センター。電話・メールでの申し込みは不可。詳細は市ホームページをご覧ください

ダイバーシティセンターオープニングイベント

「あなたらしい 私らしい 働き方、生き方って？」

■ 時 4月9日(土)午後2時～3時30分

■ 場 同館5階多目的スペース

■ 内 市長とソフトバンク(株)・日下部奈々氏による対談

■ 定 会場30人、オンライン100人(ウェビナー)

■ 申 メールで人権・文化国際課 ☑ j-bunka@city.ikeda.osaka.jp



ダイバーシティセンターの問い合わせは人権・文化国際課 ☎754・6232
石橋図書館の問い合わせは石橋プラザ ☎760・2383
地域子育て支援拠点わたぼうしの問い合わせは同拠点 ☎761・6777

市政トピックス

3月

市長の

いけだ Diary



池田市長 瀧澤 智子

新型コロナウイルスの第6波は、オミクロン株の市中感染が広がり、これまでにない感染拡大となりました。

本市では、随時「新型コロナウイルス感染症対策本部会議」を開催し、市としての方向性を決定しています。医師会や薬剤師会の協力のもと、ワクチンの接種時期を前倒しし、高齢者施設への巡回接種の態勢を構築しています。各部署においては業務継続計画（BCP）を見直し、あらゆる事態に備え対応しています。また、逼迫する保健所業務に対応するため、職員の保健所への派遣も決定しました。私の呼び掛けに手を挙げてくれた職員には感謝の思いでいっぱいです。

1月21日には臨時会を開催し、市民生活を支えるための事業が決定しましたので、主な内容をご報告します。まず、市内業者を下支えするためにキャッシュレス決済を用いて消費喚起を行います。この事業は5月ごろに実施予定です。次に、コロナ禍で外出の機会が減少している65歳以上の皆さまの生活を応援するために3,000円のギ

フトカードを送付いたします。小学校、中学校の学校生活においては、手洗い場を自動水栓化します。感染防止とともに、給食の充実をはかるために給食費の値上げ分を公費負担し、家庭と学校生活を支えます。さらに葬祭場、市民文化会館、交通事業者の事業者支援も行い、市民生活維持に努めてまいります。庁内においては、地図データや子育て関連の窓口での手続きを一部デジタル化して、市民の皆さまの滞在時間および来庁回数を少なくすることをめざします。現在、Web会議も広く普及していますので、庁内においても個室Web会議ブースを導入します。市議会においても全ての議員の皆さまにタブレットを配布することを決定いたしました。

まだまだ先が見通せない状況ではありますが、市民生活を守り、状況に応じた事業を行ってまいります。市民の皆さまにおかれましては、引き続き基本的な感染症対策を講じていただきますよう、お願い申し上げます。



新型コロナウイルス感染症対策本部会議の様子

目次

2~5	特集 ギネス世界記録™を更新！ 「ワイン」が世界最高齢
6~7	まもなく完成。満寿美公園
8	市政トピックス ツナガリエ石橋オープン
10~27	市からのお知らせコーナー 募集、催し、税金・保険年金、産業・仕事、環境・安全、相談・その他、福祉、高齢者、健康、スポーツ
28~31	子育て情報 いけ抱っ子
32	伝言板
33	市民文化会館の催し
34~38	市政トピックス 住民税非課税世帯等臨時特別給付金／65歳以上の市民の皆さんへ3,000円分のギフトカードを送付／低所得の子育て世帯生活支援特別給付金／子育て世帯への臨時特別給付／第7次池田市総合計画のキャッチフレーズを募集します！／ハザードマップが新しくなりました／4月2日(土)・3日(日)開催！池田五月山さくらまつり／「池田ブランド認定品」が誕生／大阪池田チキチキ探検隊参加店新規募集
39	くらしの窓口／健康相談Q&A

今月の表紙



人懐っこくてカメラが気になる五月山動物園のウォンバット「ワイン」。33歳の世界最高齢になった今でも、3頭の仲間たちと一緒に毎日元気に過ごしています。

愛らしい姿のとりこになったファンは数知れず、心のこもったお祝いメッセージが全国からたくさん届きました。

池田市ホームページ
<https://www.city.ikedda.osaka.jp/>

広報 **いけだ**

2022. **3**

市からの お知らせ

募 集

- 申し込み日の表記のないものは、3月2日(水)から受け付け。受付時間の表記がない場合は執務時間中に限ります。休館・休業日にご注意ください。
- 講師などの敬称は省略しています。
- 定員は表記がない場合は先着順です。
- 費用など明記されていないものは無料です。
※電話の際は、市外局番・電話番号などよくお確かめの上、ダイヤルしてください。

保育士(会計年度任用職員)等の登録

場市立保育所・市立幼保連携型認定こども園・やまぼと学園 **対**保育士の有資格者(府実施の地域限定保育士試験資格取得者を含む) **申**履歴書と保育士証のコピーを持って幼児保育課 ☎754・6208 ※勤務時間・日数は応相談。

市立小・中・義務教育学校介助員(会計年度任用職員)

勤月々金曜日午前8時30分～午後3時30分 **内**学校生活の

サポート **定**若干名(書類審査・面接あり) **申**履歴書を持って直接教職員課 ☎754・6292 ※事前に電話で持参日をご連絡ください。



市立幼稚園型認定こども園講師(会計年度任用職員)

勤月々金曜日午前8時30分～午後5時 **内**幼稚園児の保育 **対**幼稚園教諭免許および保育士資格を持つ方 **定**若干名(書類審査・面接あり) **申**履歴書を持って教職員課 ☎75

4・6292 ※事前に電話で履歴書の持参日をご連絡ください。

市立小・中・義務教育学校講師(会計年度任用職員)

勤月々金曜日午前8時30分～午後5時 **対**教員免許を持つ方 **定**若干名(書類審査・面接あり) **申**履歴書を持って直接教職員課 ☎754・6292 ※事前に電話で持参日をご連絡ください。

留守家庭児童会(なかよし会)支援員・補助員(会計年度任用職員)

勤次の時間帯のうち、1日4時間以上のシフト制(週4・5日)(月々金曜日)午後1時30分～7時(学校休業日)午前8時～午後7時 **内**小学校の児童の保育 **申**指定の履歴書に記入し、直接または郵送で子育て支援課(〒563・8666、住所不要) ☎754・6252 ※詳細と履歴書のダウンロードは市ホームページをご確認ください。

共同利用施設豊島南会館管理人

内(業務開始) 4月1日(金)か

豊能地区公立学校教員採用選考テスト受験説明会

日 時	場 所	定員
①4月9日(土)午前10時～11時30分 午後2時～3時30分	市民文化会館	各80人
②4月10日(日)午前10時～11時30分 午後2時～3時30分	豊中市中央公民館	各50人
③4月12日(火)午後7時～8時30分	豊中市文化芸術センター	80人
④4月13日(水)午後7時～8時30分	箕面文化・交流センター	30人
⑤4月14日(木)午後7時～8時30分	中央公民館	20人

申 4月1日(金)までに豊能地区教職員人事協議会ホームページ [HP](https://toyono-jinjikyoo.com/) <https://toyono-jinjikyoo.com/> から申し込み **問** 同協議会事務局採用グループ ☎06・6858・3341 ※①は手話通訳あり。

ら(応相談)(受付時間)午前9時～午後5時(開館は午後10時まで、火曜日、年末年始などは休み) **対**会館に住み込みで施設管理ができる方 **問** コミュニティ推進課 ☎754・6641 ※その他詳細はお問い合わせください。

介護保険認定調査員(個人委託)

介護保険認定調査について、個人と市で契約を行い、調査票を市へ提出します。 **対** 介護支援専門員の資格を

有していて認定調査の経験があり、事業所などに所属していない方 **内** 市内・市外の介護認定調査、調査票作成 **申** 申込用紙と履歴書を持って介護保険課 ☎754・6257 ※事前に電話で持参日をご連絡ください。

自衛官

内(募集種目) 自衛官候補生 **対** 18～33歳 **申** 自衛隊豊中募集案内所 ☎06・6843・8400



池田少年柔剣道推進会 練習生

時 (柔道) 月・水曜日(剣道) 火・木曜日午後5時～7時30分
場 池田警察署3階柔・剣道場
対 市内在住の小中学生
申 3月7日(月)～4月1日(金)に直接同署少年係 **問** 同署 ☎ 753・1234 ※申込用紙は同係で配布。



「ねんねと発達の研究」 ボランティア募集

時 月・金曜日(土・日曜日、祝日は除く) **場** 大阪大学(吹田キャンパス) **内** 睡眠習慣の調査や脳波、発達検査 **対** 1歳6カ月～2歳0カ月の以下2つ以上に当てはまる幼児
 ①寝るのが午後10時以降
 ②夜の睡眠が9時間未満
 ③夜によく目を覚ます **申** 連合小児発達学研究所 子どものこころの分子統御機構研究センター ホームページの応募フォーム
問 同科「ねんねと発達」係 ☎ 06・6879・3863

☒ nenne.brainresearch@gmail.com



関西大学総合図書館 市民利用者

時 4月1日(金)～5年3月31日(金)(7月・5年1月は利用制限あり) **場** 関西大学総合図書館 **内** 図書館所蔵資料の閲覧や貸し出し、蔵書検索システムや閲覧室の利用など

対 平成12年4月1日以前に生まれた市民(大学関係者は除く) **定** 150人 **¥** 年6000円 **申** 3月3日(木)～18日(金)午前10時～午後8時(土曜日は午後6時まで)に費用と年齢・住所を確認できる身分証明書を持って直接同館 ☎ 06・6368・0266 ※日曜日・祝日は休館。以前の登録者も申し込みが必要。詳細は同館ホームページ **HP** <http://opac.lib.kansai-u.ac.jp/> をご覧ください。

パブリックコメント①

内 (仮称)池田市地域公共交通計画(案)について **対** 市内

在住・在勤・在学の方、市内に事務所を有する法人その他団体で利害関係のある方 **申** 3月21日(祝)までに意見・住所・氏名を書いて直接または郵送、メール、ファクスで交通道路課(〒563・8666、住所不要) ☎ 754・6281 **FAX** 752・6572 **✉** kotsudoro@city.kedaoosaka.jp ※同計画(案)は市ホームページなどで閲覧できます。

パブリックコメント②

内 第7次池田市総合計画について **対** 市内在住・在勤・在学の方、市内に事務所を有する法人その他の団体など **申** 3月7日(月)～28日(月)に意見・住所・氏名(法人その他の団体は、所在地・名称)を書いて直接または郵送、メール、ファクスでSDGs政策企画課(〒563・8666、住所不要) ☎ 754・6213 **FAX** 752・7616 **✉** seisaiku@city.kedaoosaka.jp

府手話通訳者養成講座

時 5月16日(月)～令和5年3月3日(金)(35回程度) **内** 手話通訳者になるための基本的講

座 **定** 10人(試験あり) **¥** テキスト代 **申** 申込書に必要事項を記入し3月24日(木)(必着)までに郵送、または府ホームページから(公社)大阪聴力障害者協会大阪府手話通訳者養成講座担当(〒540・0012、大阪市中央区谷町5・4・13) ☎ 06・6748・0380 ※場所などの詳細は、府ホームページをご覧ください。

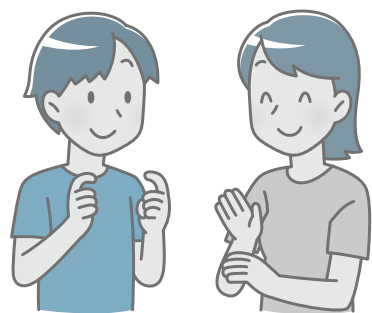

移動図書館「さつき号」巡回日程

ステーション	巡回日	時間
敬老会館	3月4日・18日の金曜日	午後1時20分～1時50分
東畑公園		午後2時10分～2時40分
アルビス五月丘		午後3時～3時50分
伏尾台北公園	3月5日・19日の土曜日	午後1時20分～1時50分
ほそごう学園		午後2時～2時40分
セラージュ玄関前		午後2時50分～3時20分
伏尾町バードヒルズ	3月11・25日の金曜日	午後1時20分～2時
ポプラ東山		午後2時10分～2時50分
ふらっとイケダ		午後3時～3時30分
紀部神宮	3月12・26日の土曜日	午後3時40分～4時10分
神田小学校		午後1時20分～2時
消防署玄関前		午後2時10分～2時50分
十二神社		午後3時10分～3時40分

催し

男女共生サロン事業 ミニサロン

時 3月10日(木)午前10時30分
～正午 場 コミュニティセン
ター 内 にじいろの職員によ
る子育てママのおしゃべり会
定 親子6組 申 電話でトアエ
ル ☎754・2891

いけだ環境交流会 (エコ活動報告会×環境 学習交流会)

時 3月19日(土)10時30分～正午

草木染・織教室(追加募集)

時 4月13日～10月の水曜日(全20回。4～6月は午前10時～午後3時、8～10月は午前10時～午後2時) 内 五月山動物園のヒツジの毛を使った作品作り 対 65歳以下の初心者(市民優先) 定 若干名 ¥5万円(別途自己負担あり) 申 緑のセンター ☎752・7082 ※原毛の洗浄など室外作業あり。

内 Zoomで環境活動報告や市内小学校の環境学習に関する報告会 対 市内在住の方 定 100人 申 池田市地域ま

るごと環境学習 ホームペー
ジから 問 エコミュージアム
☎752・7711



春を見つけてスケッチ しよう

時 3月27日(日)午後1時～3時
(小雨決行) 場 池田城跡公園
内 手軽なスケッチ 講 世界水
彩画連盟・平田有加 定 20人
¥300円(希望者に画材セ
ット販売1000円) 持 色
鉛筆、水彩絵の具などスケッ
チ用品 申 同所 ☎753・2
767



市吹奏楽団 スプリングコンサート

時 4月3日(日)午後2時～2時
50分(雨天中止) 場 池田駅
前てるてる広場 内 スーパー
マリオプラザーズなど 問 生
涯学習推進課 ☎754・62
95



男女共生サロンが閉館

8ページでご案内のとおり、ダイバーシティセンター開館に伴い男女共生サロンは3月31日(木)で閉館します。4月1日(金)からはダイバーシティセンターをご利用ください。

図書館

呉服町1・1サンシティ池田
3階 ☎751・2508
開館時間 午前10時～午後
8時(日曜日、祝・休日は午
後6時まで) 休館日は毎月第
3水曜日、蔵書点検期間

工事のため、3月26日(土)～4月1日(金)まで臨時休館します。まちかど図書館の回収は現在中止しています。図書館の行事については同

ホームページをご覧ください。か、お問い合わせください。

中央公民館

菅原町1・1 ☎754・6299
開館時間 午前9時～午後
9時(日曜日、祝・休日は午
後5時まで。ただし、受付時
間は午後5時まで)、休館日
は第1火曜日

ふれあい活動発表会

● 作品展
時 3月11日(金)～13日(日)午前
10時～午後5時(13日は午後
3時まで)

● お茶席(裏千家)

時 3月13日(日)午前11時～午
後2時(入替制。茶菓がなく
なり次第終了) ※舞台発表
会は中止します。

料理講座「お祝いのお料理 いかがですか」

時 3月12日(土)午前10時～午
後1時 内 チーズステーキ、
バーニャカウダ、キャベツフ
アルシ(えびのキャベツ包
み)、洋なしのクリームチーズ
対 市内在住・在勤の方 講 倉
田京 定 8人 ¥2800円
申 3月3日(木)午前9時30分
から費用持参で直接同館 ※料
理は持ち帰り。

「ふらっとイケダ」

古江町523・1 ☎752・6395
開館時間 午前9時～午後
5時、休館日は土・日曜日、
祝・休日 ※貸し部屋は利用
日の2カ月前から受け付け。
会議室や図書資料室は「学習
室」として開放。上靴、飲み
物、タオル、マスクは持参して
ください。Wi-Fi利用可。

リラックスヨガと瞑想

時 3月9日(水)午前10時～11時
持 ヨガマットかバスタオルと
スポーツタオル

「ふらっとイケダ」健康相談

時 3月9日(水)午後2時～3時
内 医師による健康相談

クチトレ講座

時 3月11・25日(金)午前10時～
11時 内 呼吸法や言葉遊びで
誤えん防止や脳の活性化を図
る

「ご近所誘い講座」

時 3月18日(金)午前10時～11
時 内 人と人との繋がりの大
切さ、東日本大震災の被災地
派遣を経験して、

脳トレ体操

時 3月23日(水)午後1時30分～
2時30分

楊名時太極拳教室・後期

時 月曜日午前10時～11時30分
 ※午前11時～11時30分はステップアップコース。

リズム&ストレッチ体操

時 木曜日午前10時～11時

国際交流センター

城南3-1-40 ☎7335・7588
 7588 ☒mc20151101@gmail.com
 開館時間 午前9時～午後5時、休館日は日曜日、第2土曜日 ※洋書(英語、ドイツ語)の貸し出しあり。

Zoom日本語サロン

時 火・木・土曜日午前10時～11時45分(1回45分程度。祝日は除く) **内** Zoomでオンラインと日本語で交流しながら学ぶ **対** 外国人市民

TBY(To Be Yourself)

外国にルーツを持つこともの居場所事業

時 土曜日午前10時～11時30分 **内** 日本語の勉強や宿題をサポート、遊びの場を提供 **対** 外国にルーツを持つ小・中学生 **定** 5人

ミュージアムガイド 3月

歴史民俗資料館

【住所】五月丘1-10-12 ☎751・3019 【開館時間】午前9時～午後5時 【休館日】月・火曜日(21日(祝)は開館)、3月16日(水)～20日(日)は展示替えのため休館

■企画展「ちょっと昔のくらしの道具」

時 3月13日(日)まで

大正から昭和時代のものを中心に、大人も子どもも楽しめる「ちょっと昔」のくらしの道具を展示します。

■企画展「池田の黄檗寺院—隠元禅師没後350年記念—」

時 3月21日(祝)～6月26日(日)

4月3日の黄檗宗開祖隠元隆琦の大遠忌350年を記念し、黄檗ゆかりの資料を展示します。

■常設展「目で見える池田の歴史」

時 3月13日(日)まで、3月21日(祝)～6月26日(日)

旧石器時代から現代に至る池田の歴史を概観します。

市立上方落語資料展示館「落語みゅーじあむ」

【住所】栄本町7-3 ☎753・4440 【開館時間】午前11時～午後7時 【休館日】火曜日(火曜日が祝日の場合は翌日) 【料金】無料(落語会などは木戸銭あり) ※落語会など開催の場合は、入場を制限する場合があります。

落語みゅーじあむ寄席

時 3月12日(土)午後2時 **内** 月亭天使、桂三ノ助、立花家千橋
¥1,500円(前売り1,000円) ※チケットは同館で販売(前売り券は前日までに電話予約可)。

第13回落語みゅーじあむ 社会人落語日本一寄席

時 3月20日(日)午後1時～3時 **内** 麴家と太郎、金木亭犀斗、天神亭珠緒、小春亭日和 ※第13回社会人落語日本一寄席チケットは完売しました。

外国人相談窓口

時 (英語) 毎日(インドネシア語) 毎週月曜日午前10時～正午(祝日は除く) (中国語) 午後1時30分～4時30分 **内** その他の言語は、通訳機で対応 **対** 外国人市民

国際交流センターが閉館

8ページでご案内のとおり、ダイバーシティセンター開館に伴い同センターは3月

末で閉館します。また引越作業のため、3月28日(月)～31日(木)は窓口業務を停止し、電話・メールで対応します。4月1日(金)からはダイバーシティセンターをご利用ください。



緑のセンター

五月丘5-2-5 ☎752・7082
 開館時間 午前9時～午後5時、休館日は火曜日
 ※各教室は事前申し込みが必要。同センターの展示室は緑に関する展示に利用できます。緑の相談は、金・土曜日午後1時～4時。

展示

●四季彩アトリエ教室展
時 3月17日(木)～28日(月)

※緑のセンター続き。

池田自然観察会

時 3月20日(日)午前10時～正午、緑のセンター集合・解散(雨天中止) 内 五月山自然観察インストラクターと五月山の春のいぶきを観察 定 300円 持 水筒、帽子、タオル ※小学生以下は保護者同伴。

フラワーデザイン教室

時 4月7日(木)午前10時～正午 内 絵のようなアレンジメント 講 小山光子 定 3800円 申 3月28日(月)までに同所



五月山動物園

綾羽 2・5・33 ☎753・2813 開園時間 午前9時15分～午後4時45分 休園日は火曜日

ワークショップ

インスタ風フレーム作り

時 3月12日(土)午前11時15分、午後2時、2時45分 場 アップル♡ランドギャラリー(同園内) 定 各10人 定 300円 申 開始10分前から会場を受け付け(事前予約可) ※小学生未満は保護者同伴。

カルチャープラザ

天神 1・9・3 ☎762・7777 開館時間 午前9時～午後9時 ※アゼリアカルチャーカレッジ(要予約) ☎761・0660

アゼリアカルチャーカレッジ(一日体験講座)

●顔ヨガ・マスクゆるみ解消 ～パーソナルレッスン～ 時 3月16日(水)午前10時～午後1時(1回40分) 定 4180円 ●カワイ体操教室～鉄棒、逆上がりのコツ教えます～ 時 3月26日(土)(年中～年長) 午後3時30分～4時20分(小学1～4年生) 午後4時30分～5時20分 定 2200円 ●葉ちつく つまみ細工 時 3月29日(火)午後1時～3時 定 3850円



日曜歴史散歩(春期)～伊丹の歴史と伝説をたずねて～

時 4月17日(日)、5月15日(日) 午前10時集合 講 池田郷土史学会会長・室田卓雄 定 25人 定 1回1600円(2回分2800円) 申 3月5日(土)から直接または電話で同館



エコミュージアム

菅原町1-1 ☎752・7711 info@ikedatecomuseum.org 開館時間 午前10時～午後6時(日曜日・祝日は午前10時～午後5時)、休館日は第1・3火曜日、年末年始

近郊で採れた野菜の販売

時 ①水曜日 ②金曜日 ③3月17日(木) ④午前10時～午後4時 ⑤午前11時～午後6時 内 ①細河の新鮮野菜 ②無農薬・

無化学肥料栽培野菜、市内野菜など ③豊能町牧・里山野菜 ※完売次第終了。

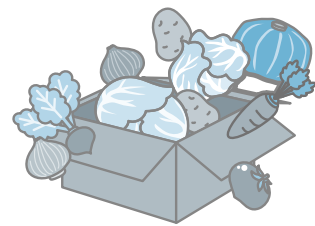

ものづくり工房

くるくるフラワーブローチ

時 3月13日(日)午前10時30分～午後3時 内 フェルトを巻いて作るブローチ 定 10人 定 400円 持 持ち帰りの袋 申 事前に直接または電話、メールで同所

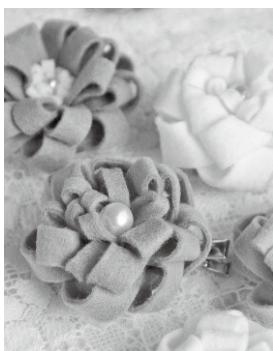

リユースと食のマルシェ

時 3月20日(日)午前10時30分～午後2時 場 池田駅前公園、中央公民館 内 リユース

品の販売、近隣地域の野菜の販売、ワークショップ、フードドライブの実施、スタンプラリーなど



フードドライブ～眠っている食品を役立てよう～

時 3月25日(金)まで 内 家庭で余っている食品(消費・賞味期限内)を持ち寄り。市内の「こども食堂」や「おとな食堂」などで活用 対消費・賞味期限が7月1日以降の未開封の、米、乾麺、缶詰、レトルト・インスタント食品、菓子、調味料など ※消費・賞味期限が不明の食品、生鮮食品、アルコールは引き取り不可。

**関関COLORS
カラーズ★スクール**
関関カラーズ店舗(栄町商店街内) colors.school@gm ail.com ※質問・申し込みなどはメールで受け付け。

ベビママ

時・内・対 左表参照 定 各10
組 ¥ 各500円 持 飲み物

日付	時間	内容	対象
3月1・15日(火)	午前10時10分～10時55分	キッズリトミック	1歳5カ月～3歳
	午前11時～11時40分	ベビーマッサージ・リトミック	2カ月～1歳
	午前11時45分～午後0時30分	ベビールトミック	6カ月～1歳5カ月

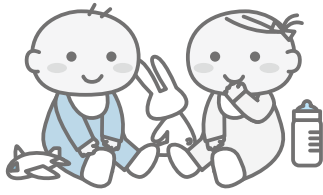

フラダンス体験会

時 3月16日(水)午後2時～3時
内 ハワイアンの曲で楽しく踊りましょう 問 中野 ☎ 090・9706・7637



税金・保険年金

市・府民税の申告は3月15日(火)まで

申告が必要な方は早めに済ませてください。また、郵送によるご提出にご協力ください。

● 個人年金、報酬、料金、契約金、賞金、保険の満期金、住民税(市・府民税)が差し引かれていない株式等の配当などの収入があり、確定申告をしない方
● 所得税が非課税(ただし住宅ローン控除により非課税となる場合を除く)で、市・府

民税の算定に医療費控除の適用などを受ける方など

時 午前8時45分～午後5時15分
場 市役所2階課税課10番窓口 問 同課 ☎ 754・6222 ※詳細は広報いけだ2月号30ページをご覧ください。

確定申告はお早めに

令和3年分の所得税および復興特別所得税、贈与税の申告・納期限は3月15日(火)、消費税および地方消費税の申告・納期限は3月31日(木)で

**国民健康保険料を完納している方へ
五月山体育館使用料を補助します**

内 五月山体育館のプール、トレーニングルーム使用料の半額を補助(年間10回まで) 対 国民健康保険の加入者で保険料を完納している70歳未満(中学生以下、身体障がい者などは除く)
持 保険証、印鑑 申 3月22日(火)から市役所2階国民健康保険窓口
問 国保・年金課 ☎ 754・6253

納税は口座振替で

す。確定申告が必要な方は、お早めに申告をお願いします。なお、新型コロナウイルス感染症の影響で申告などが困難な場合は、4月15日(金)までの間に、申告書の余白や特記事項欄などに「新型コロナウイルスの影響により延長を申請する」旨を記載することで、申告・納期限を延長することができます。また、申告書作成会場は大変混み合いますので、ご自宅のパソコンやスマホから簡単に申告書が作成できる国税庁ホームページの「確定申告書等作成コーナー」を利用し、e-Taxまたは郵送によるご提出をお勧めします。
問 豊能税務署 ☎ 751・2441

市税(市・府民税、固定資産税・都市計画税、軽自動車税(種別割))の口座振替の申し込みは、納税通知書記載の金融機関で受け付けています。
申 口座振替(自動払込)申込書、納税通知書、預貯金通帳、通帳届出印を持って金融機関 問 納税課 ☎ 754・6225

国民年金保険料の 学生納付特例制度

学生納付特例制度は、学生が将来年金を受け取ることができなくなることや、不慮の事故などで障がいが残ってしまった場合に、障害基礎年金を受け取れなくなることなどを防止するため、本人の申請で保険料の納付が猶予される制度です(所得審査あり)。

対象期間は申請月の2年1カ月前までです。学生納付特例期間は、10年以内であれば保険料を追納できます。ただし、追納する保険料には一定額が加算されることがあるのでご注意ください。

対国民年金に加入している第1号被保険者 **持**個人番号の確認できる書類、本人確認書類、年金手帳、学生証が在学期間証明書 **申**国保・年金課 ☎754・6395

第3号被保険者の方へ こんなときは手続きを

国民年金第3号被保険者(厚生年金に加入している方の被扶養配偶者で20〜60歳の方)のうち、第1号被保険者への種別変更手続きが必要な

方は次の通りです。
● 収入があり被扶養配偶者でなくなった
● 離婚した
● 配偶者が65歳になった
● 配偶者が退職した
● 配偶者が転職した(厚生年金間で喪失日と再加入日が同日の場合は不要)

持個人番号の確認できる書類、本人確認書類、年金手帳 **申**国保・年金課 ☎754・6395



「限度額適用認定証」の 事前申請を

国民健康保険に加入している方が高額な診療を受ける場合、「限度額適用認定証」を医療機関に提示すれば、窓口負担額が自己負担限度額までになります。また、住民税非課

税世帯の方は入院時の食事代も減額されます。70歳以上75歳未満で住民税課税所得が145万円未満または690万円以上の住民税課税世帯の方は、高齢受給者証を医療機関に提示すると窓口負担額が自己負担限度額までになるの

で、申請は不要です。
持個人番号の確認できる書類、本人確認書類、保険証、印鑑 **申**国民健康保険窓口 **問**国保・年金課 ☎754・6253 ※令和2年分の所得申告をしていない場合は、同証を発行できない場合があります。

産業・仕事

ご利用ください 求職者支援訓練制度

ハローワークが行う職業相談で職業訓練受講の必要性が認められた求職者(雇用保険を受給できない方など)を対象に、3〜6カ月間の訓練と終了後3カ月間の就職支援を実施します。

問ハローワーク池田 ☎751・2595 ※収入や資産などの支給要件を満たすと、

事始め奨励賞、受賞者決まる ～「ロジカ式」プログラミング教育～

池田市名誉市民である故安藤百福氏の寄付金1千万円を基に、奨励金として賞金を授与する事始め大賞。新技術・新製品の開発などにより産業振興に貢献する市民を顕彰しています。今年度、事始め奨励賞に(株)ロジカ・エデュケーション(室町4-49-1F)が選ばれました。

問商工労働課 ☎754・6241

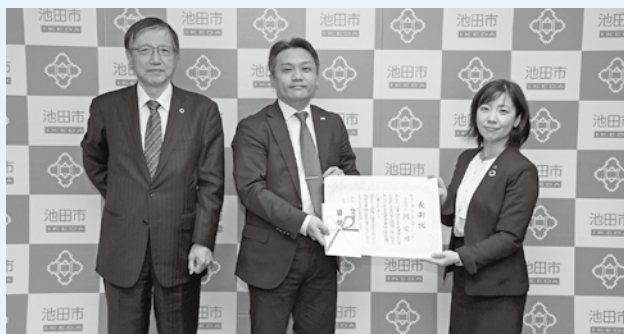

訓練受講中に職業訓練受講給付金が支給されます。

勤労者互助会会員募集

従業員と事業主のために昭和61年に設立された福利厚生制度で、共済給付事業と福利厚生事業を実施しています。

対(加入資格)満15歳以上で、市内の事業所や商店に勤務している方と事業主(事業所単位での一括加入が原則)。なお、季節労働者や学生アルバイトなど雇用期間が限定され

環境・安全

市民朝市

時3月6日(日)午前9時〜11時30分(雨天時は13日(日))
場池田駅前公園 **内**手作り品、

ている方は不可 **¥**1人月500円(事業主が2分の1以上を負担) **申**市勤労者互助会(池田商工会議所内) ☎751・3344 **問**商工労働課 ☎754・6230

日用品などを販売 **問** 池田の市民朝市実行委員会(環境政策課内) ☎754・6240
※売り切れ次第終了。

建築物防災に関するWEB講演会

時 (配信期間) 3月30日(水)～7月31日(日) **申** (視聴方法) 大阪建築物防災センターホームページ **HP** <https://www.okbc.or.jp> からアクセス **問** 大阪建築物防災センター ☎06・6942・0190 ※詳細はホームページをご覧ください。



春の全国火災予防運動

「おうち時間 家族で点検火の始末」を全国統一防火標語に掲げ、3月1日(火)～7日(月)に春の全国火災予防運動を実施します。防火に関する意識や行動力を高め、火災防止に努めましょう。

◎住宅防火のちを守る10のポイント

- 4つの習慣
- ・寝たばこは絶対にしない、させない
- ・ストーブの周りに燃えやす

いものを置かない
・こんろを使うときは火のそばを離れない
・コンセントはほこりを清掃し、不要なプラグは抜く

● 6つの対策

・ストーブやこんろなどは安全装置の付いた機器を使用する

・住宅用火災警報器を定期的に点検し、10年を目安に交換する

・寝具、衣類およびカーテンは、防災品を使用する

・消火器などを設置し、使用方法を確認しておく

・お年寄りや身体の不自由な人は、避難経路と避難方法を常に確保し、備えておく

・防火防災訓練への参加、戸別訪問などにより、地域ぐるみの防災対策を行う

問 消防本部予防課 ☎754・3511

スマートフォンを活用した映像通報システム (Live119) の運用を開始

Live119とはスマートフォンからの119番通報者に現場のリアルタイムな映像を送信してもらい、出動隊が到着するまでに現場の状況を消防指

令センターで確認できるシステムです。火災や事故の場合は、現場状況を把握することにより消防隊の初期活動を有効に行うことができます。救急要請の場合は、通報者に対して的確な口頭指導を実施することで、傷病者の予後の改善などにつながります。

消防指令センターでは119番通報の際、オペレーターが必要と判断すれば、映像通報システム(Live119)による映像送信の依頼をすることがあります。

時 4月1日(金)から **問** 消防本部警防救急課 ☎754・3512



3月1日(火)～7日(月)は建築物防災週間

地震や災害はいつ起こるか分かりません。災害から生命や財産を守るため、安全で安心な状態で建物を維持管理しましょう。

既存建築物の耐震診断・設計・改修やアスベスト対策については、審査指導課へ相談してください。

問 同課 ☎754・6339

狂犬病予防注射を受けましょう



飼い犬は必ず登録をして、年に一度、狂犬病予防注射を接種してください。右表の集合注射会場か、最寄りの動物病院で受けてください。現在登録されている犬については、3月初旬に郵送するはがき、「狂犬病予防注射実施通知書」を必ずお持ちください。市内の動物病院ではその場で新規登録および予防注射済票も交付できます。他市からの転入の登録は市役所でないできません。

対 生後91日以上で健康な犬 **¥** 集合注射料金(登録済の犬)3,300円(未登録の犬)6,300円(動物病院では料金が異なることもあります) **問** 環境政策課 ☎754・6240

飼い犬登録・狂犬病予防集合注射会場

実施日	時間	会場	住所
4月11日(月)	13:30～14:20	神田北会館	神田1-28-27
	15:00～16:00	大阪北部農協細河支店	中川原331-1
4月12日(火)	13:30～15:00	伏尾台中央公園南口	伏尾台3-7
4月13日(水)	13:30～14:20	呉服会館	呉服町11-1
	15:00～16:00	総合スポーツセンター	荘園2-7-30
4月14日(木)	13:30～14:20	コミュニティセンター	栄本町9-1
	15:00～16:00	辻ヶ池公園西口	上池田2-2
4月15日(金)	13:30～14:20	石橋前池公園	石橋4-6-2
	15:00～16:00	宇保会館	宇保町5-17

※雨天の場合は、他の会場もしくは市内の動物病院で注射を受けてください。

相談・その他

マイナンバーカード 休日開庁で受け取り

同カード申請後、約1〜2

カ月後に市から交付通知書を送付しています。同通知書に記載された期日までに受け取りができなかった方も、同カードの受け取りが可能です。

時 3月13・27日(日)午前9時〜正午 **場** 総合窓口課 **問** 同課 ☎754・6243 ※詳細は「交付通知書」と「個人番号カードお渡しのご案内」をご覧ください。

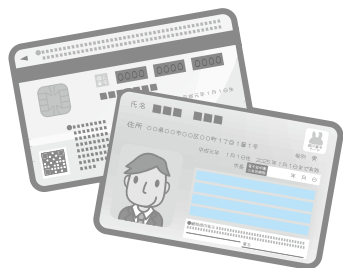

市営五月山霊園行き 臨時墓参バスを運行

時 3月19日(土)〜21日(祝)(発車

時間は左記のとおり) **場** 阪急「池田駅」バスのりば東端

問 総合窓口課 ☎754・62

43(土・日曜日、祝日は五

月山霊園事務所 ☎752・9

533)

阪急「池田」駅 ↓ 五月山霊園	五月山霊園 ↓ 阪急「池田」駅
8:00	9:20
8:50	10:20
9:50	11:20
10:50	12:20
11:50	13:20
15:00	16:00

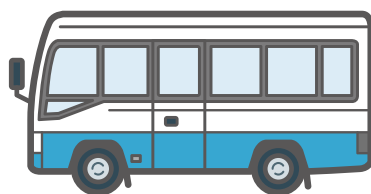

池田市戦没者追悼式中止 のお知らせ

今年の同式典は、新型コロナウイルス感染症拡大防止のため、中止となりました。

問 高齢・福祉総務課 ☎75

4・6250

不用園芸用土の回収

本市では、土の入ったプランター、鉢で育てた花や古くなった土などは、回収していません。購入店や処理業者に、有料で引き取ってもらう必要があります。

ごみとして引き取ってもらえないからと公園や空き地に捨てることは違法です。

数年前から、市緑化推進委員会の有志が主導となり、不用園芸用土の回収、再生リサイクル活動をボランティアで下記の公園でそれぞれ行っていますが、最近ではルールを守らない持ち込みが増加し、作業に支障が出ています。

今後活動を継続していくためにも、右記の5つのルールの順守にご協力をお願いします。

〈活動スケジュール〉

時 4月〜11月に月2回程度。午前9時〜10時(雨天中止) **場** 辻ヶ池公園、豊島野公園



問 公園みどり課 ☎754・6275 ※一緒に活動するボランティアを随時募集しています。詳細は同課へお問い合わせください。

ルール

- その1** 園芸用の土以外は持ち込まないでください。
真砂土や庭の土、側溝の泥などは回収できません。
- その2** 植木鉢・プランターは燃えないごみ、大型ごみで処分してください。
- その3** 一度の持ち込みは、1家庭20リットル以内にとってください。
- その4** 回収日時以外の持ち込みは不法投棄となります。絶対にしないでください。
- その5** 回収日時は広報いけだの伝言板4〜11月号(8月号を除く)をご確認ください。
- 〈その他〉** 回収した土はふるいで石・ごみを除去し、希望者に無償で提供しています。

法律・労働・その他相談

法律相談	時 3月1・8・15・22日(火)午後1時～4時30分(1人30分以内) 場 市役所1階相談室 内 離婚や金銭トラブルなど民事上の問題。相談員は大阪弁護士会所属弁護士 定 7人 申 実施日前日(22日実施分は18日(金))の午前9時から電話で市政相談課 ☎754・6200 ※同種の相談は1回限り。同一の方による相談は月1回限り、年度2回まで。	
司法書士 士 談 相	時 3月2・16・23日(水)午後1時～4時(1人30分以内) 内 クレジット・消費者金融、多重債務、相続、不動産登記など。(23日は相続・登記相談のみ)。相談員は大阪司法書士会会員 定 6人	
行政書士 士 談 相	時 3月11日(金)午後1時～4時(1人30分以内) 内 遺言書・契約書の作成など。相談員は大阪府行政書士会豊能支部会員 定 6人	場 市役所1階相談室 申 原則、各実施日の2週間前～前日に電話で市政相談課 ☎754・6200
宅地建物 取 引 士 談 相	時 3月8日(火)午後1時～3時(1人30分以内) 内 不動産取引や契約など。相談員は府宅地建物取引士業協会北摂支部会員 定 4人	
土地家屋 調 査 士 談 相	時 3月9日(水)午後1時～4時(1人30分以内) 内 土地の境界や表示登記の手続きなど。相談員は大阪土地家屋調査士会豊能支部会員 定 6人	
就労相談	時 水・金曜日午前10時～午後4時※ 内 就職のための相談や支援。相談員は地域就労支援コーディネーター。ただし、就職のあっせんは行いません 対 障がい者、ひとり親家庭の親、高齢者などで働く意欲や能力がありながら就労が困難な方	
労働相談	時 水・金曜日午前10時～午後4時※ 内 不当解雇や賃金不払いなど、さまざまな労働問題に関する相談。相談員は社会保険労務士 対 市内在住・在勤の方	場 しごと相談・支援センター(コミュニティセンター内) 申 前日までに同センター ☎751・0574 問 商工労働課 ☎754・6230 ※左記時間内の来所が困難な場合はお問い合わせください。
人 権 ・ 生活相談	時 月～金曜日午前9時～午後5時 場 人権文化交流センター 内 人権問題や生活の悩みごとなどの相談 ※電話相談あり。	申 人権協会 ☎752・8226 (祝日は除く)
人権相談	時 金曜日午後1時～4時(1人60分程度) 場 市役所1階相談室 内 人権侵害など人権問題の相談	
出張労働 相 談 (大阪府)	時 第1・3・5木曜日午前10時～午後1時と第2・4木曜日午後1時30分～4時30分 場 市役所1階 内 不当解雇や賃金不払いなど、さまざまな労働問題 対 府民や府内在勤の方 申 前日までに府労働相談センター ☎06・6946・2600	問 府労働環境課 ※来所面談のみ(要予約)。
建 築 物 に 関 する 相 談	時 月～金曜日(祝・休日は除く)午後1時～4時 場 市役所6階まちづくり推進部 内 ①耐震化やコンクリートブロック塀に対する補助金②空き家や解体(除却)に関する相談 申 ①審査指導課 ☎754・6339②都市政策課 ☎754・6283	
女 性 の た め の 相 談	時 3月5日(土)、11日(金)、19日(土)。電話相談は24日(木)。いずれも午後1時～4時 場 男女共生サロン 内 女性の生活上のさまざまな悩みについての相談。相談員は女性相談員	申 火～土曜日(祝日は除く)午前10時～午後7時に男女共生サロン ☎751・7830
市 営 葬 儀 相 談	時 3月2・16日(水)午後1時～4時 場 市役所1階相談室 内 市営葬儀に関する事前相談(葬儀の流れや費用の見積もりなど)。相談員は(特非)関西コミュニティ協会	問 総合窓口課 ☎754・6243

共同利用施設・コミュニティセンターの指定管理者決定

3月31日で指定期間が満了する共同利用施設29会館、コミュニティセンター4会館の次期指定管理者が、次の通り決まりました。指定期間は4月1日～9年3月31日(栄本町のコミュニティセンターは4月1日～4年5月31日)です。

〔指定管理者〕

- 共同利用施設27会館：各共同利用施設運営委員会
 - 共同利用施設池田駅前北会館：池田市再開発ビル株式会社
 - 共同利用施設池田駅前南会館：池田駅南開発株式会社
 - コミュニティセンター4会館：各コミュニティセンター管理運営委員会
- 問 コミュニティ推進課 ☎ 754・6641



保健福祉総合センターの指定管理者決定

3月31日で指定期間が満了する保健福祉総合センターの次期指定管理者が引き続き(社福)池田市社会福祉協議会に決まりました。指定期間は4月1日～9年3月31日の5年間です。

問 高齢・福祉総務課 ☎ 754・6250

市立上方落語資料展示館の指定管理者が決定

3月31日で指定期間が満了する市立上方落語資料展示館の次期指定管理者が、引き続き落・楽倶楽部『いけだ』に決まりました。指定期間は4月1日～9年3月31日までの5年間です。

問 人権・文化国際課 ☎ 754・6232

市民活動交流センターの指定管理者が決定

6月1日(水)に開館する市民活動交流センターの指定管理者が(特非)池田市公益活動促進協議会に決まりました。指定期間は6月1日～9年3月31日です。

コンビニで各種証明書を交付

マイナンバーカードを使ってコンビニと伏尾台コミュニティプラザ内で、各種証明書が下表のとおり取得できます。また、個人住民税の税関係の証明書については、令和3年度と令和2年度の2年度分が取得できます。

【場】マルチコピー機が設置されている全国のコンビニ 【持】マイナンバーカード(個人番号カード) ※4桁の暗証番号が必要。

種類	取得可能時間	手数料
住民票の写し	午前6時30分～午後11時	300円
印鑑登録証明書		
戸籍全部・個人事項証明書	午前9時～午後5時15分(平日のみ)	450円
戸籍の附票の写し		

問 総合窓口課 ☎ 754・6243

種類	取得可能時間	手数料	
住民税個人	午前6時30分～午後11時	300円	
			課税・非課税証明書
			所得証明書 納税証明書

問 課税課 ☎ 754・6222 (納税証明書は納税課 ☎ 754・6225)
 ※コンビニ交付では、印鑑登録証での印鑑登録証明書の発行はできません。戸籍全部・個人事項証明書、戸籍の附票の写しは本市に本籍地がある方に限ります。伏尾台コミュニティプラザでの交付は午前10時～午後6時(休館日を除く、戸籍は上記の時間)。税関係の証明は本市に課税情報がない場合は発行できません。納付後、納税証明書に反映されるまで最大3週間かかります。
 ※保守点検日(3月11日(金)、26日(土)、27日(日)終日、3月25日(金)午後6時～11時)は利用できません。



問 コミュニティ推進課 ☎ 754・6641



コミュニティ助成事業

3年度の宝くじの助成金で、東畑町会が障子太鼓台の修繕や太鼓の張り替えなどを行いました。

※(一財)自治総合センターが実施する助成事業は、自治会・町内会などが実施するコミュニティ活動に必要な設備や備品整備などに助成しています(助成には一定の基準があります)。



問 コミュニティ推進課 ☎ 754・6641

福祉

ひとり親家庭の方などへ 児童扶養手当を支給

時 3月11日(金) **対** 1〜2月分
支給対象者で、児童扶養手当
証書の交付を受けた方 **問** 子
育て支援課 ☎754・652
5

くすのき奨学金

この奨学金は、水本教育振
興基金の趣旨を引き継ぎ実施
しています。

内 正規の修学年限まで高校生
は月3000円、大学生は月
1万円を給付(返済不要) **対**
次の全てに該当する方 ● 本年
4月から高校(高等専門学校
含む、専修学校高等課程は除
く)または大学(短期大学含
む、大学院は除く)に入学 ●
経済的な理由で学資の支払い

まごころ寄付

【寄贈品】◎白寿荘へ
▷雑巾=池田さつき
レディース



が困難 ● 保護者が市民 ● 他の
奨学金の給付を受けていない
(貸与を除く) **定** 各10人 **申**
4月15日(金)までに学務課 ☎7
54・6291 ※所得審査
あり。申請用紙は4月1日(金)
より同課で配布。



福祉よろず相談窓口

高齢、障がい、児童、ひと
り親家庭など、福祉に関する
相談に応じます。相談は、福
祉の専門資格を持った「地域
の身近な相談員」コミュニテ
ィ・ソーシャル・ワーカー
(CSW)が担当します。

時 月々金曜日午前8時45分〜
午後5時15分(土・日曜日、
祝・休日、年末年始は除く)
場 市社会福祉協議会(保健福
祉総合センター内) **申** 電話
またはメール、LINEで同セ
ンター ☎751・0421
✉ csw@i-shakyo.or.jp



LINE QR

3月は自殺対策強化月間

自殺で亡くなる人は、全国で年間21,081人(令和
2年)います。悩みがあればひとりで抱え込まず、
まずは専門の相談機関にご相談ください。

■こころの健康相談統一ダイヤル

(3月1日(火)午前9時30分〜31日(木)午後5時、24時間
体制) ☎0570・064・556

■大阪府こころのほっとラインー新型コロナ専用ー

こころの健康に関する相談にLINE
でお応えします。水・土・日曜日午後
5時30分〜10時30分(受け付けは午後
10時まで)



「友だち登録」を
してください

■こころの電話相談

(月・火・木・金曜日午前9時30分〜午後5時)
☎06・6607・8814

■関西いのちの電話

(24時間、365日) ☎06・6309・1121

■大阪自殺防止センター

(金曜日午後1時〜日曜日午後10時) ☎06・6260・
4343

問い合わせは
大阪府こころの健康総合センター
(月〜金曜日午前9時〜午後5時45分)
☎06・6691・2818

※大切な人を自死(自殺)で亡くされ
た方のために、来所相談を実施してい
ます。申し込みは同センターまで。ま
た右記2次元コードからさまざまな
相談機関の情報にアクセスできます。



高齢者

オレンジ(認知症)の会

時 左表 内 出会いや対話を通して、認知症についての理解を深める 対 認知症の方とその家族、認知症について知りたい方など 定 10人 申 地域支援課 ☎ 754・6288

オレンジ(認知症)の会

場所	住所	日時
マックシールスクール	天神1-5-22 (巽病院向かい)	3月5日(土) 午後2時～3時30分
中央公民館	菅原町1-1	3月9日(水) 午後2時～3時30分
ほほえみの園	建石町8-10	3月19日(土) 午後2時～3時30分
ポプラ東山	東山町555-1	3月23日(水) 午後2時～3時30分

介護予防プログラム「いつもyobouいけだ」パネル展

時 3月5日(土)～21日(祝)午前9時～午後5時 場 中央公民館 問 「いつもyobouいけだ」運

営事務局 ☎ 0798・78・2753 (午前10時～午後5時)

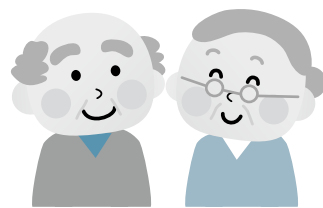

3月の池田を楽しむハイキングツアー

時 3月10日(木)午前9時30分～正午 場 池田駅前であるる広場集合、中央公民館解散 内 いけだ観光ボランティアガイドと一緒に、市内をめぐるハイキングツアー。ツアー中の写真をプレゼント 定 12人 申 左記2次元コードから、または午前10時～午後5時に電話で「いつもyobouいけだ」運営事務局 ☎ 0798・78・2753



高齢者菜園の貸し出し

場 畑1丁目(111区画)、畑

4丁目(10区画)、神田1丁目(16区画)、渋谷1丁目(65区画)。いずれも抽選 対 60歳以上で4月1日(金)～5年3月31日(金)に耕作可能な市民(1世帯1人まで) 申 3月4日(金)までに本人確認書類を持って直接高齢・福祉総務課 ☎ 754・6250 ※電話での申し込みは不可。

池田サラリーマンOB会が厚生労働大臣表彰

池田サラリーマンOB会が永年のボランティア活動に対して、厚生労働大臣表彰を受賞しました。

同会は、定年退職後の地域での孤立防止を目的に、シニアと地域がマッチングできる環境づくりに取り組んでいる団体です。

問 高齢・福祉総務課 ☎ 754・6123

健康

愛の献血にご協力を

時 3月5日(土)午前10時～午後4時30分、21日(祝)午前10時～午後4時 場 ダイエー池田駅前店 問 市献血推進協議会

事務局(社会福祉協議会内) ☎ 751・0421

市民健康相談

時 3月8日(火)午後2時～3時30分(1人30分) 場 保健福祉総合センター 定 3人 申 3月4日(金)までに電話で健康増進課 ☎ 754・6034

お済みですか?

麻しん風しん混合予防接種(2期)

時 3月31日(木)まで 場 市内指定医療機関(令和3年度保健事業のご案内) 8ページ参照) 対 平成27年4月2日～28年4月1日生まれの方 申 母子健康手帳を持って保護者同伴で直接医療機関 問 健康増進課 ☎ 754・6031 ※予診票は市内医療機関にあります。



市立池田病院 標ぼう科名が変わります

4月1日(金)より同院の標ぼう科名が、「内分泌・代謝内科」は「糖尿病・内分泌内科」に、「神経内科」は「脳神経内科」に変わります。

問 医療管理課 ☎754・2881

「保健事業のご案内」配布

「令和4年度保健事業のご案内」を広報いけだ4月号と同時に配布しますので、1年間保存してご利用ください。自宅に届かない場合は健康増進課までご連絡ください。

問 同課 ☎754・6031



「3年度保健事業のご案内」の修正について

20ページの成人歯科検診実施医療機関名にある「井村歯科」は移転のため、住所を変更します(栄町10・17井村ビル2F ☎751・3298)。

問 健康増進課 ☎754・6034

池田保健所

満寿美町3・19 ☎751・2990
開庁時間 午前9時～午後5時45分、休庁日は土・日曜日、祝・休日 ※申し込みは電話で同所。
新型コロナウイルス感染症拡大防止のため、しばらくの間骨髄バンクドナー登録、HIV/エイズ・梅毒(血液)、クラミジア(尿)検査の一部を休止します。B・C型肝炎ウイルス検査については、休止中です。詳しくは、お問い合わせください。

こころの健康相談

事前予約が必要です。詳細はお問い合わせください。

水質検査・検便

時 3月8・22日(火)午前9時30分～11時30分 ※有料。検査容器などの受け取りのため、事前に来所してください。

泌尿器科
主任部長 井上均

手術支援ロボットを導入

市立池田病院からのお知らせ

市立池田病院は、この度、手術支援ロボット『ダヴィンチX』を導入しました。これにより、泌尿器科では、2月より前立腺がんに対するロボット支援腹腔鏡下前立腺全摘除術を開始しています。

【ロボット支援手術の利点】

低侵襲性(手術の実施による患者負担が少ない)という従来の腹腔鏡下手術の利点を保持した上で、以下のような利点が追加されます。

・身体への負担が少ない

小さな皮膚切開での手術で、キズの大きさは腹部に鉗子を挿入するための8-12mm程度です。また、一般的な従来の腹腔鏡下手術に比べ、手術時間は短縮され、3時間程度となります。

・三次元の拡大視野

高画質な3D画像やズーム機能により、従来の手術では見えにくかった細かい血管や神経、組織の膜構造が確認できます。

・安定した緻密な操作

ロボットアームに取り付けるさまざまな形状の鉗子は、人間の手と同等以上の可動域があり、手ぶれ補正機能もあるため、細かな作業がより正確に行えます。

ロボット支援手術をご希望される方は、かかりつけ医または近隣の診療所、クリニックにご相談の上、当院までお越しください。

スポーツ

市民総体テニスの部

時 4月①3日(日)②10日(日)③5月12日(木) **場** 夫婦池公園テニスコート **内** ①一般男子・女子ダブルス②壮年男子・女子ダブルス③初級レディスダブルス **対** ①②市内在住・在勤・在学の方③ペアの1人が市内在住・在勤・在学の方 **¥** 1組2000円(市外を含むペアは2500円。当日徴収) **申** いずれも1週間前の午後3時までに直接同テニスコート ☎751・1400

※協会登録費として1人年間500円が必要(高校生以下と団体登録者は不要)。



市民総体バドミントンの部

時 4月①3日(日)②10日(日)午前9時③16日(土)午後1時 **場**

①②五月山体育館③総合スポーツセンター **内** ①一般の部シングルス・混合ダブルス②男子・女子ダブルス③ジュニアの部シングルス **対** 市内在住・在勤・在学・在クラブの方 **¥** シングルス500円(ジュニア200円)、ダブルス1000円(ジュニア400円) **申** 申込書に必要事項を記入し、3月11日(金)午後5時までにメールで市バドミントン協会 ☎osaka_ikeda@1963@yahoo.co.jp **問** 生涯学習推進課 ☎754・6480 **申** 申込書は同協会ホームページ <http://ikeda-badminton.info/> よりダウンロード可。一般の部シングルスと混合ダブルスの両方へのエントリーは不可。

ジュニアバドミントンクラブ会員募集

時 5月～5年3月の第1～4土曜日午後4時30分～6時30分 **場** 総合スポーツセンター **対** 小学4年生～中学2年生 **定** 15人(抽選) **¥** 年1万円(保険代含む) **申** 申込用紙に必要事項を記入し、3月18日(金)(必着)までに要項に記載の住所へ郵送 **問** 生涯学習推

進課 ☎754・6480 **申** 申込用紙は同センターと生涯学習推進課で配布。詳細は申込用紙と一緒に配布する募集要項をご覧ください。

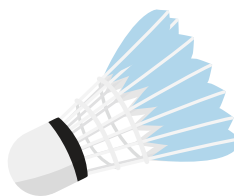

市ソフトテニス選手権大会の結果報告

中学の部 令和3年11月20日(土)

	男子			所属	女子			所属
	氏名	学年	氏名		学年			
優勝	出口隼太郎	2	石橋	吉田亜咲実	2	渋谷		
	保要 俊翔	2		井上 娃胡	2			
2位	安田悠一郎	2	石橋	佐藤あおい	2	渋谷		
	山岸 史恩	2		角田 陽菜	2			
3位	前田 悠貴	2	池田	山田 紗永	2	北豊島		
	平野 皓士	2		林 結月	2			
	田中 春紀	2		棧敷 爽	2	渋谷		
	貝原 岳畝	2		吉澤 遼乃	2			

高校の部 令和3年12月19日(日)

	男子			所属	女子			所属
	氏名	学年	氏名		学年			
優勝	高野 凜月	3	渋谷	前出 杏	2	渋谷		
	徳永 祐人	3		桑原 千夏	2			
2位	岸本 剛虎	3	渋谷	縄平 麻衣	2	宣真		
	野口 碧生	3		廣瀬 千夏	1			
3位	石山 遥己	3	渋谷	小阪 彩乃	3	宣真		
	中本 晴己	3		齋藤 美桜	3			
	酒井 翼	3		渋谷	渡邊なごみ	2	宣真	
	アティエンザジョン	3			嶋田 結妃	2		

一般・壮年の部 令和3年12月19日(日)

	一般		所属	壮年		所属
	氏名	氏名		氏名	氏名	
優勝	中林 雅大	豊能クラブ	1部優勝 岡留美樹夫	後	池田協会	
	沖田 誠		中本 明	前		
2位	畔川 裕貴	豊能クラブ				
	木村 航平					
3位	中尾 聡太	池協・ダイハツ	2部優勝 春田 健作	後	豊協池協	
	竹内 雄大		中村 浩規	前		
	稗田謙志郎					
	青池 郁弥					

問 生涯学習推進課 ☎754・6480

スポーツ少年団員

練習日や会費など詳細は、直接各団体へお問い合わせください。**問** 生涯学習推進課 ☎754・6480

団名	代表者(申し込み先)
剣道	阿部哲生(亀谷 ☎090・3283・2779)
さなえサッカー	佐桑和彦 ☎090・8239・4807
秦野サッカー	平山秀行 ☎090・3289・0710
球友会少年野球	松下順信 ☎090・8129・0607
空手道	片岡健二 ☎090・7554・0212
少年空手	東孝一 ☎080・5336・6482
少林寺拳法	北島孝教 ☎090・8795・7332

五月山体育館 スポーツ教室

受付場所・時間 月～土曜日9:00～20:00、日曜日・祝日9:00～18:00に同館

申し込み方法 ◆印の教室は3月3日(木)～9日(水)に仮申し込みをしてください。3月13日(日)10:00から抽選結果を1階多目的室前に提示します。当選者は3月19日(土)までに受講料を持って、本申し込みをしてください。3月19日(土)までに本申し込みしなかった場合、キャンセルになります。同種教室の重複申し込みはできません。
 ☆印の教室は3月20日(日)から随時申し込みができます。

☎同館 ☎750・2430

温水プール

教室名	とき	対象	定員	受講料	申込開始日時	
親子水泳教室①	4/12～6/28の火曜日 11:15～12:15(10回)	6カ月～3歳児 と保護者	16組	5,000円	◆	
親子水泳教室②	4/13～7/6の水曜日 10:15～11:15(12回)		16組	6,000円		
幼児水泳教室①	4/11～7/4の月曜日 15:15～16:15(12回)	4～6歳	24人	9,000円		
幼児水泳教室②	4/12～6/28の火曜日 15:15～16:15(10回)		24人	7,500円		
幼児水泳教室③	4/13～7/6の水曜日 15:15～16:15(12回)		24人	9,000円		
幼児水泳教室④	4/14～7/7の木曜日 15:15～16:15(12回)		24人	9,000円		
幼児水泳教室⑤	4/8～7/8の金曜日 15:15～16:15(12回)		24人	9,000円		
小学生水泳教室初級①	4/11～7/4の月曜日 16:30～17:30(12回)	小学生	30人	7,200円		
小学生水泳教室初級②	4/12～6/28の火曜日 16:30～17:30(10回)		30人	6,000円		
小学生水泳教室初級③	4/13～7/6の水曜日 16:30～17:30(12回)		30人	7,200円		
小学生水泳教室初級④	4/14～7/7の木曜日 16:30～17:30(12回)		30人	7,200円		
小学生水泳教室初級⑤	4/8～7/8の金曜日 16:30～17:30(12回)		30人	7,200円		
小学生水泳教室中級①	4/11～7/4の月曜日 17:30～18:30(12回)		12人	7,200円		
小学生水泳教室中級②	4/12～6/28の火曜日 17:30～18:30(10回)		12人	6,000円		
小学生水泳教室中級③	4/13～7/6の水曜日 17:30～18:30(12回)		12人	7,200円		
小学生水泳教室中級④	4/14～7/7の木曜日 17:30～18:30(12回)		12人	7,200円		
小学生水泳教室中級⑤	4/8～7/8の金曜日 17:30～18:30(12回)		12人	7,200円		
水中健康教室①	4/11～7/4の月曜日 12:30～13:30(12回)	16歳以上	16人	4,800円	☆	
水中健康教室②	4/13～7/6の水曜日 11:30～12:30(12回)		16人	4,800円		
アクアピクス教室	4/8～7/8の金曜日 11:30～12:30(12回)		16人	4,800円		
成人水泳教室初心者	4/8～7/8の金曜日 10:00～11:00(12回)		16人	6,000円		
成人水泳教室初級①	4/12～6/28の火曜日 10:00～11:00(10回)		16人	5,000円		
成人水泳教室初級②	4/9～7/2の土曜日 10:30～11:30(12回)		16人	6,000円		
成人水泳教室中級	4/11～7/4の月曜日 10:00～11:00(12回)		16人	6,000円		
スイム4泳法教室①	4/13～7/6の水曜日 19:30～20:30(12回)		中学生以上	16人		6,000円
スイム4泳法教室②	4/8～7/8の金曜日 19:30～20:30(12回)			8人		6,000円
マスタース教室	4/8～7/8の金曜日 19:30～20:30(12回)			16歳以上		8人

※プール教室は受講料のほかに下記の施設使用料がかかります。(市外の方は倍額。7・8月は半額)

大人(親子水泳同伴者を含む)	800円(70歳以上は半額)
小学3年生～中学生	400円
小学2年生以下	無料

アリーナ

教室名	とき	対象	定員	受講料	申込開始日時
YMCAキッズスポーツ教室	4/11～6/27の月曜日 16:00～17:00(10回)	年中～年長	24人	15,000円	◆
体操教室	4/11～6/27の月曜日 17:00～18:00(10回)	小学生	24人	6,000円	
フットサル教室低学年①	4/12～6/28の火曜日 16:00～17:00(10回)	小学1～3年生	30人	6,000円	
フットサル教室低学年②	4/13～6/22の水曜日 16:00～17:00(10回)		30人	6,000円	
フットサル教室高学年①	4/12～6/28の火曜日 17:00～18:00(10回)	小学4～6年生	20人	6,000円	
フットサル教室高学年②	4/13～6/22の水曜日 17:00～18:00(10回)		20人	6,000円	
卓球教室(初級～中級)①※	4/13～6/22の水曜日 10:00～12:00(10回)	16歳以上	20人	10,000円	
卓球教室(中級～上級)②※	4/13～6/22の水曜日 13:00～15:00(10回)		20人	10,000円	
トランポリン教室低学年①	4/14～6/23の木曜日 16:00～17:00(10回)	小学1～3年生	20人	6,000円	
トランポリン教室低学年②	4/14～6/23の木曜日 17:00～18:00(10回)		20人	6,000円	
トランポリン教室低学年③	4/1～6/17の金曜日 16:00～17:00(10回)		20人	6,000円	
トランポリン教室高学年	4/1～6/17の金曜日 17:00～18:00(10回)	小学4～6年生	20人	6,000円	
成人バドミントン教室①※	4/12～6/28の火曜日 13:30～15:30(10回)	16歳以上	16人	10,000円	
成人バドミントン教室②※	4/2～6/18の土曜日 9:00～11:00(10回)		32人	10,000円	
小学生バドミントン教室※	4/2～6/18の土曜日 11:15～12:45(10回)		小学4～6年生	32人	7,000円

※印は通年の教室です。受講料は各期ごとの費用です。定員に満たない場合は随時入会が可能です。

スタジオ

教室名		とき	対象	定員	受講料	申込開始日時	
ダンス・エアロビクス	ヒップホップジュニア教室	4/14~6/23の木曜日 16:30~17:30(10回)	小学生	24人	5,000円	◆	
	カロリーバーナー教室	4/11~6/20の月曜日 10:00~11:00(10回)	16歳以上	24人	5,000円		
	キックボクシングエクササイズ教室①	4/11~6/20の月曜日 12:30~13:30(10回)		24人	5,000円		
	やさしいエアロビクス教室	4/12~6/28の火曜日 11:15~12:15(10回)		24人	5,000円		
	キックボクシングエクササイズ教室②	4/13~6/22の水曜日 10:00~11:00(10回)		24人	5,000円		
	エアロ&ストレッチ教室	4/13~6/22の水曜日 13:45~14:45(10回)		24人	5,000円		
	コンディショニングエアロ教室	4/14~6/23の木曜日 10:00~11:00(10回)		24人	5,000円		
	フラダンス教室①	4/14~6/23の木曜日 11:15~12:15(10回)		24人	5,000円		
	ラテンエアロ教室	4/8~6/24の金曜日 10:00~11:00(10回)		24人	5,000円		
	フラダンス教室②	4/8~6/24の金曜日 11:15~12:15(10回)		24人	5,000円		
筋トレ・エアロビクス教室	4/3~6/19の日曜日 10:45~11:45(10回)	24人		5,000円	☆		
ヨガ	ヨガ教室①	4/11~6/20の月曜日 11:15~12:15(10回)	16歳以上	24人	5,000円	◆	
	ヨガ教室②	4/8~6/24の金曜日 19:30~20:30(10回)		24人	5,000円	☆	
	ヨガ教室③	4/9~6/18の土曜日 10:00~11:00(10回)		24人	5,000円	◆	
	ヨガ教室④	4/9~6/18の土曜日 11:15~12:15(10回)		24人	5,000円		
	パワーヨガ教室①	4/14~6/23の木曜日 19:30~20:30(10回)		24人	5,000円		
	パワーヨガ教室②	4/8~6/24の金曜日 12:30~13:30(10回)		24人	5,000円		
	リラックスヨガ教室①	4/13~6/22の水曜日 15:00~16:00(10回)		24人	5,000円		
	リラックスヨガ教室②	4/8~6/24の金曜日 15:00~16:00(10回)		24人	5,000円		
	リ・メイクヨガ教室	4/3~6/19の日曜日 9:30~10:30(10回)		24人	5,000円		
体操	ジャズ体操教室	4/12~6/28の火曜日 10:00~11:00(10回)	16歳以上	24人	5,000円		◆
	骨盤体操教室	4/12~6/28の火曜日 15:30~16:30(10回)		24人	5,000円		☆
	アロマストレッチ教室	4/13~6/22の水曜日 11:15~12:15(10回)		24人	5,000円	◆	
	スローエクササイズ教室	4/13~6/22の水曜日 12:30~13:30(10回)		24人	5,000円	☆	
	健康体操教室	4/8~6/24の金曜日 13:45~14:45(10回)		24人	5,000円	◆	
	さわやか体操教室①	4/11~6/20の月曜日 13:45~14:45(10回)		24人	5,000円		
	さわやか体操教室②	4/12~6/28の火曜日 12:30~13:30(10回)		24人	5,000円		
	高齢者軽トレーニング教室	4/12~6/28の火曜日 13:45~14:45(10回)		24人	5,000円		
	その他	ヨガ教室①		4/11~6/20の月曜日 11:15~12:15(10回)	16歳以上		24人
ヨガ教室②		4/8~6/24の金曜日 19:30~20:30(10回)	24人	5,000円			☆
ヨガ教室③		4/9~6/18の土曜日 10:00~11:00(10回)	24人	5,000円			◆
ヨガ教室④		4/9~6/18の土曜日 11:15~12:15(10回)	24人	5,000円			
パワーヨガ教室①		4/14~6/23の木曜日 19:30~20:30(10回)	24人	5,000円			
パワーヨガ教室②		4/8~6/24の金曜日 12:30~13:30(10回)	24人	5,000円			
リラックスヨガ教室①		4/13~6/22の水曜日 15:00~16:00(10回)	24人	5,000円			
リラックスヨガ教室②		4/8~6/24の金曜日 15:00~16:00(10回)	24人	5,000円			
リ・メイクヨガ教室		4/3~6/19の日曜日 9:30~10:30(10回)	24人	5,000円			
ジャズ体操教室	4/12~6/28の火曜日 10:00~11:00(10回)	16歳以上	24人	5,000円	◆		
骨盤体操教室	4/12~6/28の火曜日 15:30~16:30(10回)		24人	5,000円	☆		
アロマストレッチ教室	4/13~6/22の水曜日 11:15~12:15(10回)		24人	5,000円	◆		
スローエクササイズ教室	4/13~6/22の水曜日 12:30~13:30(10回)		24人	5,000円	☆		
健康体操教室	4/8~6/24の金曜日 13:45~14:45(10回)		24人	5,000円	◆		
さわやか体操教室①	4/11~6/20の月曜日 13:45~14:45(10回)		24人	5,000円			
さわやか体操教室②	4/12~6/28の火曜日 12:30~13:30(10回)		24人	5,000円			
高齢者軽トレーニング教室	4/12~6/28の火曜日 13:45~14:45(10回)		24人	5,000円			

総合スポーツセンター

春期スポーツ教室

問 総合スポーツセンター ☎761・5137



電話・代理での申し込みはできません。全ての教室で抽選申込みと、抽選後に本申込みが必要です。

教室名	とき	対象	定員 (抽選)	費用 (保険料込)	申込期間
親と子の体操 2歳児(全12回)	4/11~7/4 の月曜日 10:30~11:15	親と子(2歳児) ※①	15組	6,000円	抽選申込期間 3/14(月)~18(金) 10:00~17:00 抽選日 3/19(土)
親と子の体操 3・4歳児(全12回)	4/11~7/4 の月曜日 13:30~14:30	親と子(3・4歳児) ※②	15組	6,000円	
ヒップホップジュニア (全10回) 通年制	4/11~6/20 の月曜日 16:30~17:30	小学生	20人	5,000円	
健康フィットネス (全8回)	初級 4/5~6/21 の火曜日 通常 11:30~12:30	一般	各25人	3,200円	
バレーボール (全8回)	4/5~6/21 の火曜日 9:30~12:00	一般	20人	4,000円	
幼児体操 (全10回)	1部 4/5~7/5 の火曜日 2部 16:30~17:30	5・6歳児 (小学生は除く)※③	各20人	5,000円	
ヨガ (全11回)	1部 4/6~6/22 の水曜日 2部 11:00~12:00	一般	各25人	4,400円	
リラックスヨガ (全10回)	1部 4/14~6/23 の木曜日 2部 11:00~12:00	一般	各25人	4,000円	
					9:30~10:30
幼児の体力づくり (全12回) 通年制	4/7~6/30 の木曜日 16:15~17:30	5・6歳児 (小学生は除く)※③	20人	6,000円	
スロートレーニン グ(全10回)	1部 4/15~6/24 の金曜日 2部 11:00~12:00	一般 (高齢者向)	各25人	3,000円	
					9:30~10:30
エヴェッサバスケットボ ールスクール通年制	4/7~6/30 の木曜日 17:00~18:20	小学3~6年生	20人	19,800円 (3カ月)	本申込期間 3/21(祝)~25(金) 10:00~17:00

※①平成31年5月1日~令和2年7月1日に生まれた幼児が対象。②平成30年4月2日~令和元年10月1日に生まれた幼児が対象。③平成28年4月2日~平成30年4月1日に生まれた幼児が対象。

夫婦池公園テニスコート 春期テニス教室

■受講料持参で同テニスコート ☎751・1400

教室名	とき(全10回)	定員	受講料 保険料込	申込日時
初心・初級	4/4～6/13の月曜日 9:15～10:45	20人	各13,000円	3/2(水) 9:00～ 25(金) 20:00 先着順
	4/5～6/14の火曜日 17:15～18:45	10人		
	4/6～6/15の水曜日 9:15～10:45	30人		
	4/8～6/17の金曜日 9:15～10:45	各10人		
	4/8～6/17の金曜日 17:15～18:45			
初心・初級ナイター	4/4～6/13の月曜日 19:15～20:45	30人	各14,000円	
	4/7～6/16の木曜日 19:15～20:45	10人		
初級Ⅰ・Ⅱ	4/4～6/13の月曜日 11:15～12:45	各10人	各13,000円	
	4/4～6/13の月曜日 17:15～18:45			
	4/5～6/14の火曜日 9:15～10:45	30人		
	4/6～6/15の水曜日 11:15～12:45			
	4/6～6/15の水曜日 17:15～18:45	各10人		
4/8～6/17の金曜日 9:15～10:45				
初級Ⅰ・Ⅱナイター	4/5～6/14の火曜日 19:15～20:45	20人	14,000円	
ステップアップ	4/5～6/14の火曜日 11:15～12:45	各10人	各13,000円	
	4/7～6/16の木曜日 9:15～10:45			
	4/7～6/16の木曜日 17:15～18:45			
	4/8～6/17の金曜日 11:15～12:45			
ステップアップナイター	4/8～6/17の金曜日 19:15～20:45	20人	14,000円	
中級	4/6～6/15の水曜日 11:15～12:45	各8人	各15,000円	
	4/7～6/16の木曜日 9:15～10:45			
	4/8～6/17の金曜日 11:15～12:45			
中級ナイター	4/6～6/15の水曜日 19:15～20:45	16人	16,000円	
中学生ナイター	4/7～6/16の木曜日 19:15～20:45	10人	13,000円	
ジュニアⅠ	4/4～6/13の月曜日 16:00～17:00	各20人	各8,000円	抽選申込期間 3/7(月)～12(土) 本申込期間 3/14(月)～19(土)
	4/5～6/14の火曜日 16:00～17:00			
	4/6～6/15の水曜日 16:00～17:00			
	4/7～6/16の木曜日 16:00～17:00			
	4/8～6/17の金曜日 16:00～17:00			
ジュニアⅡ	4/4～6/13の月曜日 17:00～18:30	各20人	各11,000円	
	4/5～6/14の火曜日 17:00～18:30			
	4/6～6/15の水曜日 17:00～18:30			
	4/7～6/16の木曜日 17:00～18:30			
	4/8～6/17の金曜日 17:00～18:30			
ポイントレッスン	希望曜日・時間帯 3～5人(1回2時間、1人2,000円)			

※4/29(祝)～5/5(祝)は休み。電話・代理での申し込みはできません。
※ジュニア各教室は抽選申し込み後、定員を超えた場合抽選を行い本申し込み。
※ジュニア各教室は6人、中級各教室は4人、その他の各教室は5人に満たない場合、開催されません。
※詳細は同テニスコートまたは同テニスコートホームページをご覧ください。



夫婦池公園テニスコート 春期ヨガ教室

■受講料持参で同テニスコート ☎751・1400



教室名	とき(全10回)	定員	受講料 保険料込	抽選 申込期間	本申込 期間	
ヨガ	4/4～6/13の月曜日	各12人	各4,000円	3/14(月)～ 19(土) 10:00～ 20:00	3/21(祝)～ 26(土) 10:00～ 20:00	
						9:30～10:30
	4/6～6/15の水曜日					11:00～12:00
						9:30～10:30
	4/7～6/16の木曜日					11:00～12:00
						9:30～10:30
リフレッシュヨガ	4/6～6/15の水曜日 19:00～20:00		5,500円			
ナイトヨガ(初心者向け)	4/4～6/13の月曜日 19:15～20:15		5,000円			
リラックスヨガ	4/14～6/23の木曜日 13:00～14:00		4,000円			

※4/29(祝)～5/5(祝)は休み。電話・代理での申し込みはできません。

時＝日時 勤＝勤務時間 場＝場所 内＝内容 対＝対象 講＝講師 定＝定員 料＝費用 持＝持ち物
申＝申し込み先・方法 問＝問い合わせ先 HP＝ホームページ 電＝メールアドレス

募 集
催 し
税金・保険年金
産業・仕事
環境・安全
相談・その他
福 祉
高 齢 者
健 康
ス ポー ツ
子 育 て



時 3月11日(金)午前10時～11時30分
内 親子の交流など

双子みっぐのびび

城南3-1-40
開館時間 午前9時～午後9時、休館日は第2土曜日 ※健康増進課は保健福祉総合センター2階。

**保健福祉
総合センター**



図書館の行事については、同ホームページをご覧ください。くか、お問い合わせください。

図書館

呉服町1-1サンシティ池田3階 ☎751-2508
開館時間 月～土曜日 午前10時～午後8時、日曜日、祝・休日・午前10時～午後6時、休館日は第3水曜日

時 3月①25日(金)午前10時～11時、午後1時～2時②26日(土)午前11時～正午
対 3月に

**1歳の誕生会
いちごパーティー**



時 3月18日(金)午前10時～11時30分
内 親子の交流など
対 保護者のどちらかが外国の方と未就学児 **定** 8組 **申** 月～金曜日 午前10時～午後4時に直接または電話でホップくん ☎753-7999

**フルーツバスケット
(外国人親子支援)**

対 双子・みっこ(多胎児)の未就学児と保護者および妊婦 **定** 5組 **申** 月～金曜日 午前10時～午後4時に直接または電話でホップくん ☎753-7999



保健師による電話育児相談
時 月～金曜日 午前9時～正午、午後1時～4時(祝日は除く) **内** 育児や妊産婦の健康に関する不安や悩みなど **問** 健康増進課 ☎754-6039

時 月・木曜日 午前9時～正午、午後1時～4時(祝日は除く) **内** 授乳に関する不安や悩みなど **問** 健康増進課 ☎754-6039 ※来所相談の場合は要予約。

**助産師による授乳相談
(電話・来所)**

1歳を迎える子どもと保護者 **定** ①各10組②5組 **持** 誕生月に届く「いちご通信」 **申** ①ホップくん ☎753-7999 ②水月児童文化センター ☎761-9233 ※②は水月児童文化センターで開催。



母子保健

場 保健福祉総合センター 申 午前9時～午後5時15分 問 健康増進課 ☎754・6034

項目		内容		
母子健康手帳の交付		妊娠の届け出をしてください。母子健康手帳と妊婦健康診査受診票を渡します。交付時、保健師による面談あり(30分程度)。 対 妊娠した方 持 マイナンバーの分かるもの(個人番号カードや通知カードなど)と本人確認のできるもの(運転免許証やパスポートなどの顔写真入りのものは1点、健康保険証や年金手帳など顔写真のないものは2点)。通知カードは記載事項に変更がない場合、または正しく変更手続きが取られている場合に限り申 申 直接、健康増進課 ※妊娠届出書は市ホームページからダウンロード可。妊娠の届け出は早めにしてください。		
マタニティクラス (予約制)	第1回	時 4月4日(月)午後1時30分～3時30分 内 歯科医師による歯の健康の話と希望者はお口のチェック。栄養士による妊娠中の食事の話 定 35人 申 3月17日(木)～24日(木)までに電話で同課	対 妊娠初期～中期ごろの妊婦とその夫など	¥ 250円 (テキスト代、初回参加時) 持 母子健康手帳、筆記用具
	第2回	時 5月16日(月)午後1時30分～3時30分 内 助産師による出産準備の話、妊婦体操 定 35人 申 4月21日(木)～28日(木)に電話で同課	対 妊娠中期～後期ごろの妊婦とその夫など	
	第3回	時 5月22日(日)午前10時～正午 内 保健師による赤ちゃんの保育と沐浴実習 定 35人 申 4月21日(木)～28日(木)に電話で同課		
離乳食講習会 (予約制)	ごっくん期	時 4月12日(火)午後1時～2時、2時30分～3時30分 内 生後5～8カ月ごろの離乳食の進め方(試食なし) 定 各6人 持 母子健康手帳、筆記用具、体温計 申 3月8日(火)から電話で同課		
予防歯科室	幼児のフッ素塗布(登録制)	新型コロナウイルス感染症予防のため見合わせます。		
	よい歯の教室(予約制)			
4カ月児健診		時 3月14日(月)・23日(水) 対 令和3年11月生まれの乳児		※健診・BCG予防接種は個人通知あり。
1歳6カ月児健診		時 3月7・28日(月) 対 令和2年8月生まれの幼児		
2歳6カ月児歯科健診		時 3月16日(水) 対 令和元年8月生まれの幼児		
3歳6カ月児健診		時 3月4・18日(金) 対 平成30年8月生まれの幼児		
BCG予防接種		時 3月22日(火)、4月7日(木) 対 令和3年10月生まれの乳児		



時=日時 **勤**=勤務時間 **場**=場所 **内**=内容 **対**=対象 **講**=講師 **定**=定員 **¥**=費用 **持**=持ち物
申=申し込み先・方法 **問**=問い合わせ先 **HP**=ホームページ **✉**=メールアドレス

わたぼうし

☎ FAX 761-6777
開館時間 11月～金曜日午前10時～午後4時(祝・休日は除く、木曜日は午後3時まで)

8ページのご案内のとおり、「ツナガリエ石橋」への移転のため業務を縮小します。詳しくは市ホームページをご覧ください。電話での育児相談は受け付けていますので、お気軽にご連絡ください。

誕生会と身体計測

時 3月7日(月)午前11時～11時30分 内 ひつじ文庫さんによるお楽しみ 定 8組



赤ちゃんのびのび

時 3月16日(水)午後1時30分～2時30分 対 2年4月以降に生まれた第1子と保護者 定 8組

※場所は全て石橋会館です。

ホップくん

☎ FAX 753-7999
開館時間 11月～金曜日午前9時30分～午後4時(祝・休日は除く、木曜日は午後3時まで)

子どもの生活リズムとおやつについて

時 3月7日(月)午前10時30分～11時30分 講 葉菜の会 定 8組



手作り講習会

時 3月10日(水)午前10時30分～11時30分 内 フォトフレーム作り 定 8組

今月のいちおし!

時 3月16日(水)午前10時30分～11時30分 内 タムちゃんのマジックショー 定 8組

リズムミックを学ぼう!

時 3月22日(火)午前10時30分～11時30分 講 おととと 定 8組

※場所は全て細河コミュニティセンター(駐車場あり)、対象は全て未就学児と保護者です。

もりもりKIDS

☎ FAX 752-2211
開館時間 11月～土曜日午前10時～午後4時(祝・休日は除く、木曜日は午後3時まで)

赤ちゃんタイム

時 3月①2日②9日(水)午前10時 対 ①6カ月までの乳児と保護者②7カ月以上の0歳児と保護者 定 各8組

もりもりWithパパ

時 3月①5日②19日(土)午前10時 対 0～3歳の親子 定 各8組 申 ②3月5日(土)から

2歳のともだちあつまれ!

時 3月18日(金)午前10時 対 2歳の子と保護者 定 8組 申 3月4日(金)から



3月生まれの誕生会

時 3月25日(金)午前10時 対 3月に1～3歳の誕生日を迎える子ども 定 8組 申 3月11日(金)から

※申し込みは全て直接または電話で同所。

くるぼん

☎ FAX 754-6006
開館時間 11日～木曜日午前10時～午後4時(祝・休日は除く)

さんでーくるぼん

時 3月13・20日(日)午前11時 内 ふれあい遊び、リズム遊びなど 定 各10組

3月生まれの誕生会

時 3月15日(火)午前11時、午後2時30分 内 パネルシアター、しゅくるさんの絵本の読み聞かせなど 定 各10組 申 3月2日(水)～9日(水)

お楽しみ会

時 3月16日(水)午前10時30分 内 まるちゃんによる手品など 定 10組(抽選) 申 3月2日(水)～9日(水)

身体測定

時 3月22日(火)午前10時、10時50分、11時40分、午後1時30分 定 各10組(抽選) 申 3月8日(火)～15日(火) ※午前中のみ足測定を実施します。

※対象は未就学児と保護者。申し込みは直接または電話で同所。

てしまの森

☎ 743-9014 FAX 743-9015
開館時間 11月～土曜日午前10時～午後4時(第1・3水曜日、第2・4・5土曜日、祝・休日は除く、木曜日は午後3時まで)

土曜ハッピーDAY

時 3月①5日②19日(土)午前10時30分～11時20分 内 ①歯のこと何でも歯科医に相談 ②ふれあいヨガ 講 ②chisako 定 ①6組②4組

看護師さんとお話

時 3月7日(月)午前10時～10時45分 場 天神保育園 内 なんでも相談会 定 5組



個性を知ってハッピー子育て!!

時 3月15日(火)午前10時30分～11時30分 内 子どもの個性に合わせた関わりを知る 定 6組

※対象は全て0～3歳の子どもと保護者。申し込みは直接または電話で同所。

一覧はこちら→



水月児童文化センター

場 鉢塚3-6-1 ☎761・9233
 開館時間=午前9時～午後7時(午後5時以降は13歳以上)、
 休館日は月・火曜日、祝日 ※催しの申込開始日は3月2日(水)から。
 ※未就学児は全て保護者同伴。

項目	内容
学び舎すいげつ	時 3月の金曜日、4月1日(金)午後4時30分～5時15分 内 みんなと一緒に宿題をしよう 定 体験3人
食べて屋すいげつ	時 3月の金曜日、4月1日(金)午後5時15分～6時 内 子ども食堂 定 体験3人 費 子ども100円、大人300円
おもちゃ病院	時 3月6日(日)、4月3日(日)午前9時30分、10時、10時30分、11時、11時30分 内 先生と一緒におもちゃを直す 定 各1組 ※2月2日より受け付けています。
リトミック♪キャンディメロディ	時 3月10日(木)午前①10時30分②11時15分 対 ①1歳児の親子②2歳児～未就学児の親子 定 各7組 費 300円 ※2月2日より受け付けています。
将棋教室	時 3月12日(土)午後1時～3時 内 先生との対局を通じて、将棋の技を学ぶ 対 小学生以上 定 6人
折り紙工房～鈴風～	時 3月16日(水)午前10時 内 ◎美麗花の宴◎美跳鶴 対 20歳以上 定 5人 費 800円
子育て交流会 つながROOM!	時 3月17日(木)午前10時30分 内 春の新生活に向けて一緒におしゃべりしませんか 対 子育てパパ・ママ(子連れ可) 定 4組
送って喜ばれる絵手紙講座	時 3月19日(土)午後2時 内 前向きな言葉で1年を振り返る 対 小学生以上 定 10人 費 100円 持 特色千代紙・色紙など、ぞうきん
おもしろ科学実験教室	時 3月20日(日)午後1時30分 内 <密度>君は科学者だ!密度を測定して金属を特定しよう 対 小学3年生以上 定 8人 費 300円
池田市幼児の体力・知力向上事業 どこでもプレイパーク	時 3月21日(祝)午前10時、午後1時 場 池田駅前てるてる広場 内 元気に楽しく外遊び 対 未就学児の親子 定 各15組 ※空きがあれば当日参加できます。
みずたまひろば	時 3月24日(木)午後1時 内 しゃぼん玉 対 未就学児の親子 定 6組
フラワーアレンジメント	時 3月26日(土)午後2時 対 3歳～小学生 定 8人 費 500円 持 作品を持ち帰る袋
自然であそぼう	時 3月26日(土)午後2時 内 自然のものを使って遊ぼう 対 4歳～小学生 定 6組
すいげつ発表会	時 3月27日(日)午後1時 内 定期クラブ、月例サークルの1年間の活動成果や特技を披露する市民の発表会。子どもたちに拍手を送ってくださる鑑賞者を募集 定 30人

一覧はこちら→



五月山児童文化センター

場 綾羽2-5-9 ☎752・6301
 開館時間=午前9時～午後5時、休館日は月・火曜日、祝日
 ※催しの申込開始日は3月2日(水)から。大人向けの行事はセンターだよりに掲載。
 ※未就学児は全て保護者同伴。

項目	内容
プラネタリウム 一般番組	時 土・日曜日午後①1時30分②3時30分 内 ①「三ツ星の謎」②「失われた星座の伝説」 定 10人 申 放映日の午前9時から電話で同センター ※水曜日午後4時から小学生向け「放課後プラネ」。
プラネタリウム よちよちプラネタリウム～おほしさまのじかん～	時 3月11・25日(金)午前11時 内 やさしい星空案内と池田中学校73期生作の絵本「はじめてのカレー作り」を、ピアノの生演奏と共に読み聞かせ 対 乳幼児の親子 定 6組
プラネタリウム 夢のプラネタリウム操作体験!!	時 土・日曜日午後1時30分、3時30分 内 一般投影観覧後スタッフ指導のもとコンソールで操作体験 対 小学生以上 定 各1組
自然と科学 ガリレオ実験講座「果物電池と乾電池」	時 3月13日(日)午前10時 内 電池の原理を知っているいろいろな電池を作ってみよう 対 小学3年生以上 定 8人 費 300円
東先生の科学実験教室	時 3月19日(土)午前10時 内 プラスチックのリサイクルを学んでプラ板を作る 対 低学年の親子 定 8組
ちびっこサイエンス	時 3月25日(金)午後4時 内 鏡と鏡でミラクルワールド 対 4歳～未就学児の親子 定 5組
池田市幼児の知力・体力向上事業 ちびっこサイエンスフェスタ!!	時 3月26日(土)午後1時30分 場 コミュニティセンター 内 光、音、色、空気、宇宙のふしぎを楽しむ体験コーナーとサイエンスショー 対 4・5歳児の親子 定 20組
連続科学講座ハンダ体験「電子オルガンを作ろう!」	時 3月30日(水)～4月1日(金) 内 ハンダ付けを習得して機器を作る3回連続講座 対 小学4年生以上 定 5人 費 2,000円
作る 齋藤おじさんのおそび塾	時 3月19日(土)午後2時30分 内 割りばし鉄砲を作ってみよう 定 10人
小枝のあやつり人形作り	時 3月25日(金)午後1時30分 内 里山ポート(旧山の家跡地)の落枝を使ったかわいい工作 対 小学生以上の親子 定 10人 費 200円
見る 親子で楽しむコンサート 弦楽の響きを楽しもう♪	時 3月20日(日)午後2時30分 内 池田弦楽アンサンブルによる「アヴェ・マリア」「おもちゃのチャチャチャ」など 定 20人
ほのぼのほっこりマジックショー!	時 4月3日(日)午後2時30分 内 池田アマチュアマジシャンズによる楽しいマジックショー 定 20人
遊ぶ テーマ「パン」絵本ウィーク☆2022	時 ①3月2日(水)～13日(日)②6日(日)午後1時30分③11日(金)午前11時30分④13日(日)午後1時30分 内 ①パンがテーマの絵本展示とイベント②「関西大学児童文化研究サークルあかとんぼカーニバル」③「読み聞かせサークルぱたぱんのよちよちお話し会」④「たのしい工作」 対 ②小学生以上20人③乳幼児の親子6組④10人
やるぜ! サバイバル飯炊き!!	時 3月20日(日)午前10時 内 災害時にも役立つ「空き缶炊飯」にチャレンジ 対 小学生以上の親子 定 10人 費 100円
池田市幼児の知力・体力向上事業 のびのびスペシャル☆お買い物ごっこ!	時 3月31日(木)午後3時 内 「八百屋さん」「魚屋さん」「ケーキ屋さん」「お花屋さん」でゴジ銭を使って買い物 対 4歳以上の未就学児 定 20人

伝言板

※定員の表記がないものは先着順。2月3日時点の情報を掲載しています。開催状況は各主催者へお問い合わせください。

催し (日付順)

オリオンさんの絵本と歌のひろば

3月3日(木)午前11時30分～11時50分
▼もりもりKIDS ▼大型絵本や歌・手遊びなど ▼0～3歳の子どもと保護者 ▼8人 ▼前日までに同所 ☎752・2211

パーキンソン病知っ得情報会

3月4日(金)午後2時～4時 ▼池田駅前南会館 ▼パーキンソン病患者やその家族 ▼前日までに松田 ☎090・7552・2543

バナネたいこを作っておそぼ!

3月5日(土)午前10時～11時30分 ▼綾羽こども館(綾羽1-1-4) ▼バナネを使ったたいこ作りと絵本 ▼3歳以上の親子 ▼5組 ▼300円 ▼前日までに吉田 ☎090・7343・9367

はじめてのフラダンス一日体験

3月5日(土)午後3時～4時 ▼いしばし寺子屋(石橋1-11-14) ▼900円 ▼摩耶 ☎090・3050・6288

ヴォイストレーニングとコーラス体験

3月8・15・22・29日(火)午後2時～3時30分 ▼いしばし寺子屋 ▼発声練習と世界の名曲・ポップスをコーラス ▼1300円 ▼前日までに中上 ☎762・3573

高齢者の転倒予防体操

3月8・22日(火)午前10時～11時 ▼そんぱち組合員センター(鉢塚2-18-2) ▼ストレッチと下半身筋力アップ体操 ▼60歳以上 ▼前日までにほくせつ医療生協事務局 ☎06・6840・7601

池田エッセイの会

3月9日(水)午前10時～正午 ▼コミュニティセンター ▼5人 ▼前日までに一谷 ☎751・8432

高齢者のスマートフォン教室

3月10・24日(木)午後2時～4時 ▼そんぱち組合員センター ▼60歳以上 ▼前日までにほくせつ医療生協事務局 ☎06・6840・7601

陶芸体験教室

3月12・26日(土)午前11時～正午 ▼カルチャープラザ ▼小学生以上 ▼6人 ▼前日までに池田市陶芸同好会 ☎761・6131

池田郷土史学会3月例会

3月13日(日)午後1時30分～3時 ▼コミュニティセンター ▼大阪電気通信大学名誉教授・小田康徳による「明治の新聞にみる北摂の歴史」 ▼50人 ▼500円 ▼松本 ☎794・6667

パーキンソンダンス

3月14・28日(月)午前10時～11時30分 ▼池田駅前北会館 ▼椅子に座ってできる簡単な体操 ▼パーキンソン病患者とその家族 ▼1100円 ▼山岸 ☎722・7071

高齢者の膝の痛み対策講座

3月16日(水)午後3時～5時 ▼池田駅前北会館 ▼膝が痛くならない方法実演 ▼前日までに藤本鍼灸整骨院 ☎753・8500

大人のおり紙

3月17日(木)午後1時30分～3時30分 ▼五月山児童文化センター ▼すずらん ▼6人 ▼3月3日(木)から同センター ☎752・6301

勝部麗子の話

3月19日(土)午後2時～5時 ▼ステーションN3階 ▼コロナ禍への孤立について「豊中社協の現状から」 ▼自死遺族 ▼植村 ☎080・3858・2954

働き方の未来図をつくらう

3月23日(水)午前10時～正午 ▼Noonで就職・復職応援ワークショップ ▼就職・復職希望の子育てママ ▼10人 ▼3月16日(水)までに(特非)アローアロ ☎090・8542・7889

SAいけだのエコおもちゃ教室

4月3日(日)午前10時30分、午後1時 ▼コミュニティセンター ▼十字プロペラ、皿回しなど ▼20人 ▼200円 ▼3月31日(木)までに宮地 ☎090・754・6731

新体操体験会

水曜日午後4時30分、木曜日午後5時、金曜日午後6時 ▼五月山体育館か総合スポーツセンター ▼幼児～小学5年生 ▼1000円 ▼アミー新体操クラブ ☎090・2048・2341

赤ちゃんの泣きへの対処VR体験

大阪大学医学部保健学科(吹田市山田丘1-7) ▼VR動画の視聴とアンケート ▼妊婦と夫 ▼前日までに伊藤 ☎06・6879・2520

世界の歌をうたいましよう

第2・4金曜日午後1時30分～3時 ▼いしばし寺子屋 ▼2000円 ▼石橋商

店会事務所

761・1576
生命力をあげる「腸と脳のヨガ」 ▼火・金曜日午後2時、7時30分 ▼イルチブレインヨガ石橋スタジオ(石橋2-2-10) ▼脳の活性化と腸をほぐす呼吸瞑想(めいそう) ▼8人 ▼1000円 ▼当日午前中までに宗清 ☎762・7507

40歳からのやさしいヨガ

①水曜日 ②木曜日 午後1時30分～2時30分 ▼池田駅前北会館 ②城南会館 ▼体の硬い方、シニア ▼40歳以上 ▼900円 ▼前日までに蔭山 ☎090・4306・9291

会員募集

(特非)若葉会パソコン教室

①月曜日 午前9時30分～11時30分、②水曜日 午前10時～正午、午後1時～3時 ▼①保健福祉総合センター ②市民文化会館 ▼6カ月5000円(①のみ7000円) ▼3月7日(月)午前9時30分～11時に直接同センター ▼荻野 ☎714・2548

中国語講座

〈会話コース〉木曜日 午後6時30分～8時(小学生コース) 日曜日 午前10時～11時30分(月3回) ▼コミュニティセンター ▼6カ月2万円 ▼池田市日中友好協会事務局 ☎080・8538・6452

朗読サロンひまわり

第1・3金曜日 午前10時～11時30分 ▼きたてしまプラザ ▼声を出して作品を読み心も身体も元気に ▼月2000円 ▼坪田 ☎761・1071

ホームページ「アゼリアネット」
<https://azaleanet.or.jp>



AZALEA EVENT INFORMATION

- 問い合わせ・予約 ☎761-8811
- 〒563-0031 池田市天神1丁目7-1
- 阪急石橋阪大前駅下車、西へ徒歩約8分
- 入場券は市民文化会館3階事務所、市役所1階会計管理室窓口などで発売（各所の営業・執務時間内に限ります。）

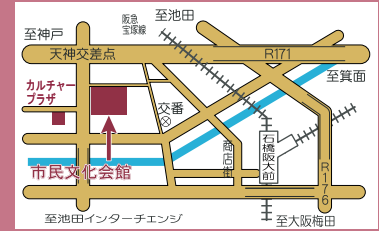

3月27日(日) 午後2時

宝くじ文化公演

東京混声合唱団特別演奏会

- 会場 大ホール ●曲目 武満徹作曲「明日ハ晴レカナ曇リカナ」、「死んだ男の残したものは」、「信長貴冑作曲「群青」くちびるに歌を」、東京混声合唱団愛唱歌より「君の隣にいたいから」、「キセキ」、「贈る言葉」、「心の瞳」など
 - 出演 東京混声合唱団、高谷光信(指揮)、酒井有彩(ピアノ)
 - 前売り指定席 2,000円
- ※この公演は、宝くじの助成による特別料金です。



4月23日(土)・24日(日) 午後3時

いけだ春団治まつり落語会

23日「桂梅団治 令和元年度文化庁芸術祭優秀賞受賞記念」

「三度目の正直!二度の延期で熟成された芸を見よ」

24日「三代目桂春団治 七回忌追善落語会」(直弟子全員集合!)

●会場 小ホール ●出演 23日||桂梅団治、桂あやめ、桂花団治、桂春蝶 ほか 24日||桂春団治、桂福団治、桂春若、桂小春団治 ほか

●前売り指定席 23日||3,000円、24日||3,500円 ※3月5日(土)発売。

5月29日(日) 午後2時30分

関西シテイフィルハーモニー交響楽団ファミリーコンサート

- 会場 大ホール ●曲目 グリーグ作曲「ピアノ協奏曲、シヨスタコーヴィチ作曲「交響曲第5番「革命」ほか
- 出演 関西シテイフィルハーモニー交響楽団、松川創(指揮)、長富彩(ピアノ)
- 前売り指定席 1,500円



第二十三回 いけだ新能

●とき 5月21日(土) 午後5時

●会場 池田城跡公園 特設能舞台

(雨天時は午後6時から市民文化会館)

●番組 能「田村」「鉄輪」、狂言「因幡堂」ほか

●前売り自由席 小中学生500円、学生1,000円、一般3,000円

※3月5日(土)発売。



※掲載内容は、2月3日時点の情報であり、新型コロナウイルス感染拡大防止などのため、変更となる可能性があります。市民文化会館のホームページでご確認ください。

・未就学児の入場はご遠慮ください。

・3月の休館日は8日(火)です。ご了承ください。

ギャラリーコーナー

ギャラリーいけだ

増井直人水彩画展「日本百名山完登の記」	3 / 2 (水) ~ 3 / 7 (月)
池田市・中国蘇州市友好都市締結40周年記念展③「日中友好工芸美術展」	3 / 9 (水) ~ 3 / 21 (祝)
	(3 / 15(火)は休廊)

ギャルリ VEGA

増井直人水彩画展「日本百名山完登の記」	3 / 2 (水) ~ 3 / 7 (月)
リアリズム7人展	3 / 9 (水) ~ 3 / 21 (祝)
	(3 / 15(火)は休廊)
内田 雅 作陶展	3 / 23 (水) ~ 3 / 28 (月)
ほしたにたえこ「水彩画教室合同作品展」	3 / 30 (水) ~ 4 / 4 (月)

■問い合わせ・予約・使用申し込みは
 阪急「池田駅」下車、駅構内を西へ徒歩約2分
 〒563-0056 池田市栄町1-1
 阪急池田プラザ3階3番館2F
 開館時間/10:00 ※閉館時間をご確認ください。
 休館日/火曜日 入館料/無料

いけだ市民文化振興財団 ☎750・3333

	ギャラリーいけだ	ギャルリ VEGA
使用料	50,000円 ※展示販売不可	157,000円 ※展示販売可 ブロックの分割使用73,000円、104,000円

■使用期間：水～翌週月曜日の6日間 ■使用希望月の1年前から申し込み可能

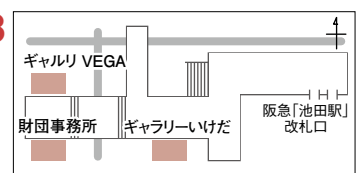

住民税非課税世帯等臨時特別給付金

新型コロナウイルス感染症の影響が長期化する中で、生活・暮らしの支援を行うため、住民税非課税世帯等に対して、1世帯当たり10万円を支給します。

● 給付対象者

① 住民税非課税世帯

基準日(令和3年12月10日)時点で本市に住民登録があり、世帯全員の3年度の住民税が非課税である世帯。

※条例により住民税均等割が減免されている世帯や生活保護受給世帯も含まれます。

② 家計急変世帯

①以外の世帯で、**新型コロナウイルス感染症の影響を受けて**、3年1月以降の家計が急変し、①の世帯と同様の事情にあると認められる世帯。3年1月以降の世帯全員の1年間の収入や所得で判定(任意の1カ月の収入を年収に換算して判定することも可)。

※①②ともに住民税が課税されている者の扶養親族等のみで構成される世帯は対象となりません。

また、DVなどで本市に避難中の方も、本給付金を受給できる場合があります。

家計急変世帯の非課税相当限度額の目安

扶養している親族の状況	非課税相当限度額 (収入額ベース)	非課税相当限度額 (所得額ベース)
単身または扶養親族がない場合	100.0万円以下	45.0万円以下
1人を扶養(配偶者・扶養親族の合計)	156.0万円以下	101.0万円以下
2人を扶養(配偶者・扶養親族の合計)	205.7万円以下	136.0万円以下
3人を扶養(配偶者・扶養親族の合計)	255.7万円以下	171.0万円以下
4人を扶養(配偶者・扶養親族の合計)	305.7万円以下	206.0万円以下
障害者、未成年者、寡婦、ひとり親の場合(※これを超える場合は、上記の被扶養者の人数に応じた区分を適用)	204.4万円未満	135.0万円以下

● 給付額

1世帯当たり10万円(1回限り。①②の重複受給不可)

● 手続き

① 住民税非課税世帯

本市から対象となる可能性のある世帯に対し、2月下旬にご案内と確認書を送りますので、必要事項を記入し、返送してください。3年1月2日以降に本市に転入された世帯は、3月中旬に申請書類を送ります。

② 家計急変世帯

申請時点で住民票のある市区町村への申請が必要です。3月7日(月)以降に本市給付金窓口にお電話いただきますと申請書類を送ります(市ホームページからもダウンロード可)。世帯員それぞれの収入(所得)の分かる書類を添付し、返信用封筒で返送してください。



詳細は市ホームページをご覧ください。

問い合わせは同窓口 ☎754・6611 (午前9時～午後5時)

65歳以上の市民の皆さんへ

3,000円分のギフトカードを送付

新型コロナウイルス感染症の影響により、外出頻度や人との関わりが減少した高齢者を応援する目的として、対象者1人当たり3,000円分のギフトカードを送付します。

4月下旬頃に簡易書留で送付予定です。詳細は広報4月号および市ホームページをご覧ください。ギフトカードの使用可能店舗については、同封物をご覧ください。

●対象

2月1日時点で、本市の住民基本台帳に記録されている昭和32年4月1日以前に生まれた方



市ホームページ

問い合わせは高齢者応援事業特設コールセンター ☎050・5211・7768

低所得の子育て世帯生活支援特別給付金 (ひとり親世帯以外の子育て世帯分)

新型コロナウイルス感染症の影響を受けている子育て世帯に、児童1人当たり5万円の給付金を支給します(収入制限があります)。申請期限は原則2月28日(月)までですが、4年2月中に出生した児童については、3月15日(火)です。詳細は市ホームページをご覧ください。

※子育て世帯への臨時特別給付(児童1人当たり10万円)とは、別制度の給付金です。



市ホームページ

問い合わせは子育て世帯生活支援特別給付金特設窓口 ☎754・6301

子育て世帯への臨時特別給付

新型コロナウイルス感染症の影響を受けている子育て世帯に、児童1人当たり10万円を支給します(所得制限があります)。4年2月中に出生した児童の申請期限は、3月15日(火)ですが、3月中に出生した児童は別に期限を定めます。詳細は市ホームページをご覧ください。

※離婚世帯向けの臨時特別給付が始まりました。



市ホームページ

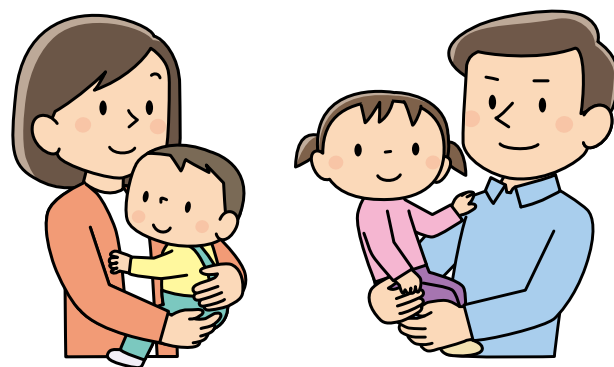

問い合わせは子育て世帯への臨時特別給付金特設窓口 ☎754・6612

第7次池田市総合計画の キャッチフレーズを募集します!

令和5年度から10年間の、本市のめざすまちの将来像とまちづくりの方向性を示す「第7次池田市総合計画」の策定を進めています。

この計画が、市民の皆さまに親しまれるものとなるよう、キャッチフレーズを募集します。ぜひ皆さまのアイデアをお寄せください。

計画の概要

総合計画とは、池田市が「住みやすい」、「住んでみたい」、「住んでよかった」と感じられるまちであり続けるために、めざすべき中長期的な将来像を描き、その将来像を実現するための基本的な目標や、必要となる施策を明らかにすることを目的とする計画です。

めざすまちの将来像の実現に向け、以下の4つのまちの将来イメージを設定します。そして、市民や事業者、行政がともに力を合わせて「SDGsの推進」、「みんなで取り組むまちづくり」、「持続可能な都市経営」の3つの視点をもって、まちづくりを推進します。

①価値を高め発信するまち

豊かな自然環境や地域の特性、そして特色ある産業などのまちの魅力を磨き上げ、池田市らしさが多くの人から発信されている。

住み心地が向上し、まちに対する市民の愛着が深まり、継続的に訪れるファンが増加している。

②子どもと大人の未来を育てるまち

子育てや教育環境、そして生涯学習やスポーツの環境が整えられ、大人も子どもも生活に楽しみを感じ、未来に希望を持っている。

子どもが地域で見守られ、安心して子どもを産み育てられる環境が魅力となり、子育て世代から転入先として選ばれている。

③いきいきと暮らし続けられるまち

みんなが健康に、いきがいを持って暮らし、多様な価値観や考え方を互いに認め合い、住み慣れた地域で、心豊かに生活している。

健康や福祉、医療などのセーフティネットが整うとともに、地域でお互いに支え合い、人びとの個性が輝いている。

④快適さを実感できる安全・安心なまち

市民が快適で便利に暮らせる基盤として、住環境、公共交通、水道などが整い、安全・安心で持続可能なまちづくりが実践されている。

自然災害などの危機に対しても、市民、事業者、行政それぞれが日頃から十分に備え、非常時には協働して対応している。

募集期間 3月7日(月)～28日(月)

応募方法 キャッチフレーズとその理由、氏名、住所、電話番号、メールアドレスを記入し、直接または郵送、メール、ファクスでSDGs政策企画課。詳細は市ホームページをご覧ください。

公表 4月中(予定)

- 応募規定**
- ・1人が応募できるキャッチフレーズは1つとします。
 - ・応募に関する費用は、応募者の負担とします。
 - ・応募するキャッチフレーズは、自作かつ未発表なものに限ります。
 - ・採用されたキャッチフレーズの著作権をはじめとする諸権利は本市に帰属するものとします。
 - ・応募されたキャッチフレーズは、必要に応じてその一部を修正したり、複数の案を組み合わせる場合があります。
 - ・郵送または直接応募された場合、応募された資料は返却しません。
 - ・応募者の個人情報とは、本募集に関連する目的に限り使用します。
 - ・キャッチフレーズとして採用された方には、記念品を贈呈します。



市ホームページ

問い合わせは同課 ☎754・6213

ハザードマップが新しくなりました

ハザードマップは、皆さんが「自らの命は自らが守る」意識のもと、自宅の災害リスクと取るべき行動を確認し、災害時の避難行動を考えるためのものです。3月中旬に市内全戸配布します。

前回からの主な変更内容は次のとおりです。

- ・箕面川、余野川などの府管理河川における浸水想定区域の見直し
- ・公共施設の新設、廃止に伴う避難場所の見直し
- ・警戒レベルと新たな避難情報
- ・マイタイムラインを作ろう

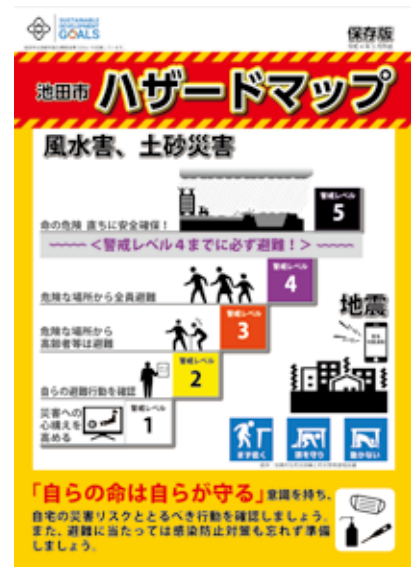

問い合わせは危機管理課 ☎754・6263

4月2日(土)・3日(日)開催！ 池田五月山さくらまつり

五月山は北摂有数のサクラの名所として知られ、五月山公園の入り口から山頂までの至所でソメイヨシノやヤマザクラが咲き誇ります。毎年恒例の「池田五月山さくらまつり」で、本市が誇るサクラをぜひお楽しみください。

雅の広場 両日午前10時～午後3時

琴や三味線の音色を聞きながら、お茶をいただくことができます。

場 池田城跡公園 **内** 市民野だての会 (有料、小雨決行)、邦楽演奏会 (雨天中止)

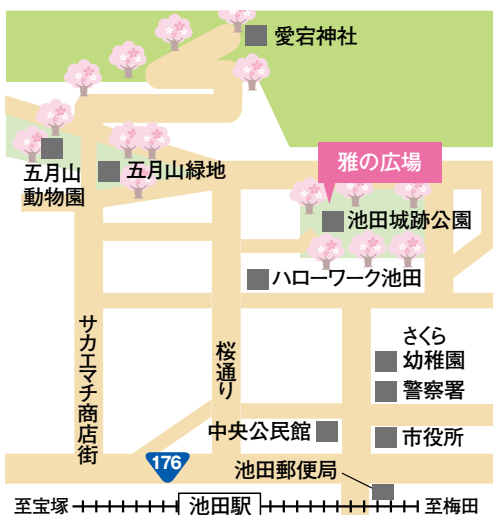

作品募集

◎俳句大会〈募集期間〉3月25日(金)～4月11日(月) (消印有効)

内 課題は「さくら」、1人1句まで。作品・ふりがなは必ずかい書で記入 **申** 氏名(ふりがな)、住所、電話番号を書いて直接またははがき、メールで空港・観光課(〒563-8666、住所不要) **✉** kanko@city.ikeda.osaka.jp ※投句箱と申込用紙は市民文化会館、池田城跡公園、五月山体育館などに設置。なお、入選句集を6月末ごろから市役所1階に設置します。

◎写真コンテスト〈募集期間〉3月25日(金)～4月18日(月) (消印有効) **内** 課題は「池田のさくら」、1人3点まで。サイズは6つ切、4つ切(ワイド、A4、A4ノビも可)。なお、キャビネット(2L)の募集はしていません **申** 作品の裏面に撮影場所(市内)、氏名(ふりがな)、住所、電話番号を書いて直接または郵送で空港・観光課(〒563-8666、住所不要) ※被写体に個人が特定できる人物が含まれる場合は、事前に承諾を得てください。作品返却希望者は事前に申請してください。

問い合わせは同課 ☎754・6244

「池田ブランド認定品」が誕生

池田の歴史的背景や地域資源を活用した本市ならではの逸品を「池田ブランド」として認定しました。本市の魅力あふれる認定品をぜひどうぞ。詳細は市ホームページをご覧ください。



市ホームページ

市政トピックス

問い合わせは商工労働課 ☎754・6241





大阪池田 ★千キ千キ探検隊★

池田市内店舗のみなさまへ

大阪池田チキチキ探検隊

参加店新規募集

池田市内のチキンラーメン創作料理のお店を応援します！

×リット1

無料で

お店の広報をお手伝い！

×リット2

集客のための

イベントを開催！

申込方法

スマホでカンタンにお申し込みできます。

<申込期間>
3/1(火)から
4/30(土)まで

①読み取って必要事項をフォームに記入し送信



②応募完了！

後日、事務局からご連絡をさせていただきます。イベントなどのご案内はその都度ご連絡します。

申込書は商工労働課（☎754・6230）でも配布します。ファクス（752・6680）でもお申し込みできます。

テレビショッピングに「注意！」

テレビで放送されるショッピング番組は購買意欲をそそられますが、トラブルの相談も寄せられています。

相談

テレビショッピングの番組で、ひざポーターが「今から30分以内に注文すると、60%オフの2200円！」と紹介されていた。テレビでは両ひざにつけていたので、2枚1組だと思い、電話を掛けると「2200円は1枚の値段。1枚しか安くならない。2枚の場合は7700円です」と言われた。高いので、1枚だけ注文すると、ひざの痛みに効くサプリメントを勧められた。要らないと断ったが「今サプリメントを購入すると、1枚サポーターをプレゼントしている」などと言われ断り切れず、サプリメントも注文してしまった。商品が届くか頼んでいない。テレビではサプリメントの話はしていなかった。必要ないのでクーリング・オフしたい。

テレビやネット・カタログを見て、自分から注文する通信販売には、クーリング・オフ制度はありません。電話を掛けたときに、新たに商品を購入

められ契約した場合もクーリング・オフは適用されません。通信販売の返品可否や条件は、通販業者独自で決めることができます。

事例の場合、納品書を確認すると、サプリメントは定期購入になっていました。購入回数の縛りはありませんが、解約するには、次回発送日の10日前までに連絡する条件になっていて、今回受け取った商品は、返品できないようになっていました。しかしセンターから、断ったにも関わらず再勧誘しているなど問題を指摘し、交渉した結果「サポーター1枚以外は全て返品に応じるが、送料は負担してほしい」と回答があり、相談者も承諾しました。

番組内では商品の特徴ばかりが強調され、返品の可否や条件などの表示時間が十分でなく、よく分からないまま注文しているケースも少なくありません。電話注文時には、解約や返品条件などをしっかり確認しましょう。



健康相談



池田市歯科医師会
<http://www.ikedashi.jp/>

Q フッ素を歯に塗ると虫歯になりにくいですか？

A 歯医者で行う虫歯治療の一つに、フッ素を使用するものがあります。一般的に虫歯治療は、何らかの原因で歯に繁殖した虫歯菌を、歯に侵されている部分ごと削り取ることで強引に除去し、その際空いた場所を詰め物で補強する形で行われます。治すよりは除くと表現するのが近く、虫歯菌に侵されてしまったが最後、それ以前の歯に戻すことはどんな治療法であつてもどんな歯医者であつてもできません。フッ素はそうした虫歯を排除する治療ではなく、初期の虫歯の進行を遅らせたり、虫歯菌に負けない歯を作り出すための予防治療に効果的に働く存在です。歯を強くし虫歯菌の増殖を抑え、虫歯発生メカニズムを根本から覆す効果を持つフッ素を歯に塗布することで、虫歯になりにくい歯を手に入れることができます。歯を削らずに行える治療ということで、近年高い評価を集めるようになりました。フッ素の効果は永久ではなく、一度塗布してから時間がたつとフッ素が作り出すバリアも薄く脆くなっていくため、定期的に治療を受けることが重要になります。

新型コロナワクチンの追加(3回目)接種のご案内

新型コロナワクチン3回目接種の内容やスケジュールの最新状況をお知らせします。
 なお、2月7日時点の情報です。詳細は市ホームページをご覧ください。



詳しくはこちらから →

対象者

新型コロナワクチンの2回目接種を終えた18歳以上の方

接種券送付スケジュール

2回目接種日	到着予定日
8月29日～9月7日	3月7日(月)
9月8日～14日	3月14日(月)
9月15日～22日	3月22日(火)
9月23日～28日	3月28日(月)
9月29日～10月4日	4月4日(月)

※他市で2回目接種し、転入した方は、2回目接種日から7カ月程度で接種券を送付します。

使用ワクチンおよび接種予約

予約方法など詳細は接種券に同封しているチラシをご参照ください。武田/モデルナ社製ワクチンのみ接種券が届き次第、接種予約が可能です。

5～11歳の新型コロナワクチン初回(1・2回目)接種について

本市では集団接種会場を3月中旬に開設する予定です。対象者および今後5歳になる方に接種券を順次発送します。

なお、5～11歳と12歳以上で接種できるワクチンが異なるのでご注意ください。接種券送付時点は11歳で、接種日時点で12歳になっている方は接種できるワクチンが異なります。

詳細は市ホームページをご覧ください。

ワクチンに関する窓口が新しくなります！

4月1日(金)から、ワクチン接種に関する常設窓口を市役所7階から保健福祉総合センター2階(現国際交流センター)に移設します。ワクチン接種でお困りのことなどがあれば、ご相談ください。

問い合わせ

市新型コロナワクチン接種コールセンター ☎0570・070・767

午前9時～午後5時(土・日曜日、祝・休日を含む)

※市コールセンターで個別医療機関の接種予約はできません。

池田市人口 (1月末現在) 男性：49,391人(-9人) | 女性：53,930人(-57) | 人口：103,321人(-66人) | 世帯数：49,213世帯



広報誌が届かなかったら… 『広報いけだ』は毎月1回1日発行です。
 発行日の正午までに広報誌が届かない場合は、(公社)池田市シルバー人材センター
 (☎072・754・1980 ※受付/平日午前8時45分～午後5時15分)へ。

スマホパソコンで『広報いけだ』を
 ご覧いただけます。
 便利な機能もいっぱい!
 10言語に対応 自動音声読上げ
 ※ベトナム語は音声読上げ機能には対応していません