

# 市からの お知らせ

## 募 集

### 保育士(会計年度任用職 員)等の登録

**場**市立保育所・市立幼保連携型認定こども園・やまぼと学園 **対**保育士の有資格者(府実施の地域限定保育士試験資格取得者を含む) **申**履歴書と保育士証のコピーを持って幼児保育課 ☎754・6208 ※勤務時間・日数は応相談。

### 市立小・中・義務教育学校介助員 (会計年度任用職員)

**勤**月～金曜日午前8時30分～午後3時30分 **内**学校生活の

- 申し込み日の表記のないものは、6月2日(休)から受け付け。受付時間の表記がない場合は執務時間中に限ります。休館・休業日にご注意ください。
- 講師などの敬称は省略しています。
- 定員は表記がない場合は先着順です。
- 費用など明記されていないものは無料です。  
※電話の際は、市外局番・電話番号などよくお確かめの上、ダイヤルしてください。

サポート **定**若干名(書類審査・面接あり) **申**履歴書を持って直接教職員課 ☎754・6292 ※事前に電話で持参日をご連絡ください。

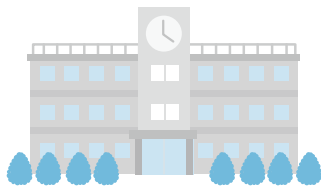

### 市立幼稚園型認定こども園 講師(会計年度任用職員)

**勤**月～金曜日午前8時30分～午後5時 **内**幼稚園児の保育

## 6月の定例市議会

次の日程で、 いずれも午前10 時から開催予定 です。 <b>問</b> 議会事務局 ☎754・6170	6月6日(月)	本会議
	6月8日(水)	
	6月9日(木)	委員会
	6月10日(金)	
	6月13日(月)	
	6月27日(月)	本会議
	6月28日(火)	

※傍聴者は、マスク着用、手指消毒にご協力ください。

**対**幼稚園教諭免許および保育士資格を持つ方 **定**若干名(書類審査・面接あり) **申**履歴書を持って教職員課 ☎754・6292 ※事前に電話で履歴書の持参日をご連絡ください。

### 市立小・中・義務教育学校 講師(会計年度任用職員)

**勤**月～金曜日午前8時30分～午後5時 **対**教員免許を持つ方 **定**若干名(書類審査・面接あり) **申**履歴書を持って直接教職員課 ☎754・6292 ※事前に電話で持参日をご連絡ください。

### オーブ・池田賞

**内**男女共同参画のための社会

的システム作りに積極的に取り組まれている方への表彰 **対**市内在住・在勤の方、市内で活動している個人・団体・グループ・事業者 **定**1件(選考) **申**7月29日(金)までに応募用紙に必要事項を記入し、直接またはメールで人権・文化国際課 ☎754・6231 [ji-bunka@city.ikeda.osaka.jp](mailto:ji-bunka@city.ikeda.osaka.jp)

### 府介護支援専門員

**時**(試験日)10月9日(日) **申**6月27日(月)(消印有効)までに受験申込書に必要事項を記入し、所定の封筒による簡易書留で府地域福祉推進財団ケアマネ係 ☎06・6763・8044 ※受験申込書は地域支援課で配布。

### 統計調査員

**内**調査員事務説明会への出席、世帯または事業所などへの訪問、調査内容の説明および調査票の配布・回収など **対**市内在住の20歳以上で、個人情報などの秘密を保護し、責任をもって調査事務を遂行でき、警察・税務・選挙運動などに直接従事していない方 **申**履歴書を持って総務課 ☎7

## 夏休み期間(7月中旬～8月末)の 留守家庭児童会指導員を募集します

**勤**週4～5日。午前8時～午後7時10分の間でシフト制 **内**小学校児童の育成支援 **申**6月21日(火)までに指定の履歴書に必要事項を記入し、直接または郵送で子育て支援課(〒563-8666、住所不要) ☎754・6252 ※詳細および履歴書のダウンロードは市ホームページをご確認ください。

## 催 し

### 水に関する 書道作品展の開催

**時**6月1日(水)～7日(火) **場**市役所1階ロビー **内**市内小・義務教育学校4年生の水に関

54・6444 ※事前に電話で持参日をご連絡ください。

する書道展 **問** 経営企画課 ☎ 754・6069

## 大阪国際空港空楽フェスタ 2022

**時** 6月4日(土)午前10時～午後4時 **場** 大阪国際空港 **内** 空港周辺市のマスコットキャラクター出演、屋台の出店、ステージイベント、全国から参加する同空港就航都市による観光PR・特産品の販売など **問** ITAMI イベント事務局 ☎ 06・4400・6818

## 茶臼山公園健康運動教室

**時** 6月7日(火)午前10時～11時(雨天中止) **場** 茶臼山公園 **内** 簡単な全身運動、古墳外周ウォークなど **定** 30人 **問** 都市公園管理センター ☎ 751・3070

## 写真塾 季節の写真を撮ろう

**時** 6月12日(日)午前10時30分～11時30分、午後1時30分～2時30分(雨天決行) **場** 池田城跡公園 **内** 写真家の指導でカメラのテクニックを学ぶ **講** 日本写真家協会・広瀬 慎也 **定** 各20人 **¥** 300円

**持** カメラ(スマホ・一眼レフなど) **申** 同園 ☎ 753・2767



## 芝生で絵本！ 青空の下 親子で絵本を楽しもう！

**時** 6月15日(水)午前10時～午後3時(雨天時は22日(水)) **場** 池田城跡公園 **内** 芝生の上で自由に絵本を楽しむ **講** 絵本の新刊書店 Karie **申** 電話で同園 ☎ 753・2767

## 幼児の知力・体力向上事業 「わいてくるくるおんがつかい」

**時** 6月26日(日)午後2時～3時 **場** くれは音楽堂 **内** 「ロバの音楽座」による古楽器や創作楽器を使った愉快的音楽会 **対** 未就学児の親子 **定** 150人 **申** 直接または電話で水月児童文化センター ☎ 761・9233 **問** 生涯学習推進課 ☎ 754・6295

## シア向けスマホ体験講座

**時** 6月29日(水)午後1時30分～3時30分 **場** 保健福祉総合センター **内** シンプルススマホを使った初心者向け体験教室 **対** スマホの操作に慣れていない方 **講** ソフトバンク(株)スマホアドバイザー **定** 20人 **申** 同センター ☎ 754・6010

ンター **内** 小・中・義務教育学校用教科書の見本展示 **問** 同センター ☎ 751・4971

## 5年度の教科書展示

**時** 6月30日(木)まで **場** 教育セ



## 移動図書館「さつき号」巡回日程

ステーション	巡回日	時間
敬老会館	6月10日・24日の金曜日	午後1時20分～1時50分
東畑公園		午後2時10分～2時40分
アルビス五月ヶ丘		午後3時～3時50分
伏尾台北公園	6月11日・25日の土曜日	午後1時20分～1時50分
ほそごう学園		午後2時～2時40分
セラージュ玄関前		午後2時50分～3時20分
伏尾町バードヒルズ	6月3・17日 7月1日の金曜日	午後1時20分～2時
ポプラ東山		午後2時10分～2時50分
ふらっとイケダ		午後3時～3時30分
紀部神宮	6月4・18日 7月2日の土曜日	午後3時40分～4時10分
神田小学校		午後1時20分～1時50分
消防署玄関前		午後2時～2時40分
十二神社		午後3時～3時30分
くすのき学園		午後3時50分～4時20分

## 参加ください がんがら火祭り

**時** 8月24日(水) **内** ①(子ども  
たいまつ)小学1〜3年生(保  
護者1人同伴) ②(八丁鉦・  
半鐘)小学4年生〜中学3年  
生 ③(大たいまつ・巡行運営  
スタッフ)高校生以上 **定** ①  
②10人 ③20人 **料** ①②500  
円(保護者も必要) **申** 7月3  
日(日)(必着)までに往復はがき  
に区分・住所・学年・氏名(ふ  
りがな。①の場合は保護者名  
も必要)・電話番号・性別を書  
いて郵送またはメールでが  
んがら火保存会(〒563・0  
052、城山町1・16、谷澤  
宛) [ganganstaff@gmail.com](mailto:ganganstaff@gmail.com)  
問 空港・観光課 ☎754・6  
244 ※事前説明会あり。

## 石橋まつり夜店出店者

**時** 7月30日(土)・31日(日)午後5  
時〜10時 **対** 20歳以上の市民  
と市内各種団体に所属してい  
る方。地域の団体以外の方は  
食品営業(露店営業)許可が  
必要 **定** 30店 **料** 1万500  
0円 **申** 池田商工会議所、石  
橋図書館、空港・観光課にあ  
る申込用紙に必要事項を記入  
し、6月16日(木)午後7時に石

橋会館で行う選考会に持参  
問 同課 ☎754・6244  
※詳細は市ホームページを確  
認ください(申込用紙ダウン  
ロード可)。

## 図書館

呉服町1・1サンシティ池田  
3階 ☎751・25508  
開館時間 午前10時〜午後  
8時(日曜日、祝・休日は午  
後6時まで) 休館日は毎月第  
3水曜日、蔵書点検期間

蔵書点検のため、6月29日  
(水)〜7月8日(金)は臨時休館し  
ます。

まちかど図書館の回収は現  
在中止しています。図書館の  
催しについては、同ホームペ  
ージをご覧ください。お問  
い合わせください。

## 石橋図書館

石橋1・23・6(ツナガリエ  
石橋内) ☎760・2383  
開館時間 11月〜土曜日午前  
10時〜午後8時(日曜日、  
祝・休日は午後6時まで) 休  
館日は第1水曜日

## 読書講演会&絵本ライブ

**時** 7月9日(土)午後2時〜4時  
**講** 絵本作家・さいとうしのぶ  
**定** 50人 **申** 6月25日(土)午前  
10時から直接または電話で同

館

## 中央公民館

菅原町1・1 ☎754・6  
299  
開館時間 午前9時〜午後  
9時(日曜日、祝・休日は午  
後5時まで) ただし、受付時  
間は午後5時まで、休館日  
は第1火曜日

## 池田市茶華道連盟月例釜

**時** 6月5日(日)午前10時〜午後  
3時 **内** 裏千家役員一同によ  
る懸釜 **料** 800円

## 春季五水会展

**時** 6月9日(木)〜14日(火)午前10  
時〜午後5時(9日は午後1  
時から、14日は午後4時まで)  
**内** 絵画展

## 絵本で子育てしませんか

**時** 6月17・24日(金)、7月1日  
(金)午前10時〜11時30分 **内**  
絵本の魅力やメディアの弊  
害・絵本の「読み聞かせ」が  
育むもの **対** 市内在住・在勤  
の0歳〜未就学児がいる方  
(保護者のみも可) **講** (特非)  
「絵本で子育て」センター・大  
長咲子など **定** 25人 **持** オム  
ツ、ミルク、お茶、筆記用具、  
マスク **申** 6月3日(金)午前10  
時から電話で同館

## さわらびアート展

**時** 6月22日(水)〜27日(月)午前  
10時〜午後5時(22日は午前  
11時から、27日は午後4時ま  
で) **内** 絵画展

## 池田市美術展作品募集

9月11日(日)〜17日(土)に開催  
する美術展の作品を募集しま  
す。  
**時** (受け付け・搬入) 8月20  
日(土)・21日(日)午前10時〜午後  
5時 **内** 絵画・書・彫刻・工  
芸・写真の5部門。1部門に  
つき1人1点。未発表の自作  
品に限る。規格外や破損しや  
すいものは不可 **対** 16歳以  
上。市民以外も可 **料** 1部門  
1000円(平成16年4月2  
日以降生まれの方は無料)  
**申** 申込書に必要事項を記入  
し、受け付け・搬入時に作品  
と共に直接同館 ※募集要  
項・出品申込書は、同館や市  
役所1階ロビーなどで配布。

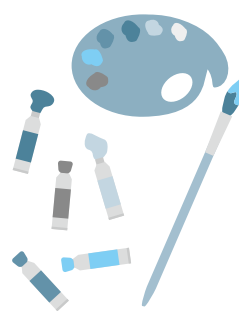

## ミュージアムガイド 6月

### 歴史民俗資料館

【住所】五月丘1-10-12 ☎751・3019 【開館時間】午前9時～午後5時 【休館日】月・火曜日(祝・休日は開館)、6月29日(水)～7月3日(日)は展示替えのため休館

#### ■企画展

#### 「池田の黄檗寺院－隠元禅師没後350年記念－」

黄檗宗開祖隠元隆琦の350年の大遠忌を記念し、池田の黄檗寺院ゆかりの資料を展示します。

時 6月26日(日)まで

#### ■常設展「目で見る池田の歴史」

旧石器時代から現代に至る池田の歴史を概観します。

時 6月26日(日)まで

### 市立上方落語資料展示館「落語みゅーじあむ」

【住所】栄本町7-3 ☎753・4440 【開館時間】午前11時～午後7時 【休館日】火曜日(火曜日が祝日の場合は翌日) 【料金】無料(落語会などは木戸銭あり) ※落語会など開催の場合は、入場を制限する場合があります。

#### 落語みゅーじあむ寄席

時 6月11日(土)午後2時～3時30分 内 桂笑金、桂吉坊、桂枝三郎 ¥1,500円(前売り1,000円) ※チケットは同館で販売(前売り券は前日までに電話予約可)。

市ホームページからもダウンロード可。

### 「ふらっとイケダ」

古江町523・1 ☎752・6395

開館時間 午前9時～午後5時、休館日は土・日曜日、祝・休日 ※貸し部屋は利用日の2カ月前から受け付け。会議室や図書資料室は「学習室」として開放。上靴、飲み物、タオル、マスクは持参してください。Wi-Fi利用可。

### リラックスヨガと瞑想

時 6月8日(水)午前10時～11時  
持 ヨガマットかバスタオルとスポーツタオル

### 「ふらっとイケダ」健康相談

時 6月8日(水)午後2時～3時  
内 医師による健康相談

### クチトレ講座

時 6月10・24日(金)午前10時～11時  
内 呼吸法や言葉遊びで誤えん防止や脳の活性化

### 「近所お誘い講座」

時 6月17日(金)午前10時～11時  
内 見学とポッチャ体験

### 脳トレ体操

時 6月22日(水)午後1時30分～2時30分

### 楊名時太極拳教室・前期

時 月曜日午前10時～11時30分 ※午前11時～11時30分はステップアップコース。

### リズム&ストレッチ体操

時 木曜日午前10時～11時

### ダイバーシティセンター

石橋1・23・6ツナガリエ石橋5階 ☎735・7588  
E: info@city.ikedata.osaka.jp  
開館時間 午前9時～午後8時(窓口受付は午後5時まで)、休館日は第1水曜日

### インドネシア語講座

時 6月15日～7月13日の水曜日(全5回)午前10時～11時(最終日のみ正午まで) 内 インドネシア人による簡単なインドネシア語や文化の紹介。最終日はインドネシア人と料理を通じて交流 定 5人 ¥3000円

### にほんごカフェ

時 火・木曜日(祝・休日は除く)午前10時～11時30分 内

ボランティアとの日本語交流 対 外国人市民

### おしゃべりカフェ

時 金曜日午前10時～11時30分 内 外国人市民同士の交流



### TBY「To Be Yourself」 外国にルーツを持つ 子どもの居場所事業

時 土曜日午前10時～11時30分 内 日本語の勉強や宿題をサポート、子ども同士の遊びの場 対 外国にルーツを持つ小・中学生 定 5人

### 緑のセンター

五月丘5・2・5 ☎752・7082  
開館時間 午前9時～午後5時、休館日は火曜日  
※各教室は事前申し込みが必要。同センターの展示室は緑に関する展示に利用できます。緑の園芸相談は第1・3金曜日、第2・4土曜日午後1～4時。

### 展示

●ラタンアート作品展  
時 6月9日(木)～20日(月)

### 池田自然観察会

時 6月19日(日)午前10時～正午、緑のセンター集合・解散(雨天中止) 内 五月山自然観察インストラクターと五月山のキノコや虫の観察 定 300円 持 水筒、帽子、タオル、※小学生以下は保護者同伴。



### カルチャープラザ

天神1・9・3 ☎762・7777  
開館時間 午前9時～午後9時 ※アゼリアカルチャーカレッジ(要予約) ☎761・0660。

### アゼリアカルチャーカレッジ(一)体験講座

● 暦の見方と開運日を知ろう!  
時 6月17日(金)午後3時～4時30分 定 3250円

### ● 骨格診断&イメージコンサルティング

時 6月18日(土)午前11時～午後4時10分(1回90分) 定 9350円

### ● パーソナルカラー診断

時 6月18日(土)午前11時～午後4時10分(1回40分) 定 3850円

### ● グルーテコ®でアクセサリーを作ろう

時 6月19日(日)午前10時～11時30分 定 3150円



### ● 弁護士と行く裁判傍聴

時 7月5日(火)午後1時～4時 定 2750円

### エコミュージアム

菅原町1-1 ☎752・7711 info@ikeda-ecomuseum.org  
開館時間 午前10時～午後6時(日曜日・祝日は午前10時～午後5時)、休館日は第1・3火曜日、年末年始

### 近郊で採れた野菜の販売

時 ①水曜日 ②金曜日 ③6月16日(木) ④午前10時～午後3時 ⑤午前11時～午後6時  
内 ①細河の新鮮野菜 ②無農薬・無化学肥料栽培野菜、市内野菜など ③豊能町牧・里山野菜 ※完売次第終了。

### カジジュアルに暮らす 企画展示「アップ講座」

時 6月①11日(土)②12日(日)③13日(月)午前10時30分、午後1時30分 内 ①タンクトップでエコバッグを作る ②Tシャツでインテリア小物を作る ③ネクタイでネットクレスを作る  
定 ①②3人 ③5人 定 ①②200円 ③400円 持 ①布切ばさみ、タンクトップ、持ち帰り袋 ②Tシャツ4枚程度、布切ばさみ、木綿糸、針、持ち帰り袋 ③ネクタイ(持ち込みの場合) 申 各講座の3日前までに直接または電話・メールで同所

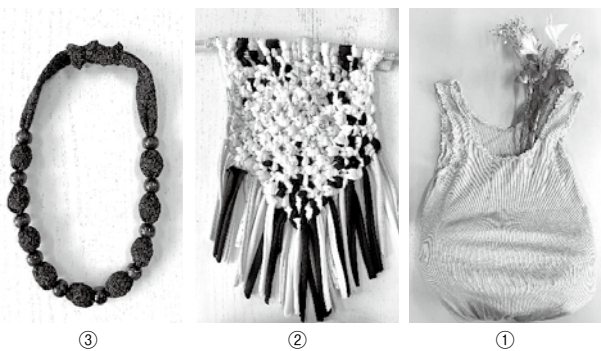

### 企画展示

### 「カジジュアルな暮らし展」

時 6月19日(日)まで 場 中央公民館 内 普段使いにできる和装・洋装、器のコーディネート

### リユースと食のマルシェ

時 6月19日(日)午前10時30分～午後2時(雨天縮小) 場 池田駅前公園、中央公民館 内 リユース品や近隣地域の野菜の販売、フードドライブなど



### フードドライブ〜眠っている食品を役立てよう〜

時 6月26日(日)まで 内 家庭で余っている食品(消費・賞味期限内)を持ち寄り、市内の「子ども食堂」や「大人食堂」などで活用 対 消費・賞味期

限が4年11月1日以降で未開封の、米、乾麺、缶詰、レトルト・インスタント食品、菓子、調味料など ※消費・賞味期限が不明の食品、生鮮食品、アルコールは引き取り不可。

**関関COLORS  
カラースタール**  
関関カラースタール(栄町商店街内) ☒ colors.school@gmail.com ※質問・申し込みなどはメールで受け付け。

**ベジママ**

定 各10組  
¥ 各500円  
持 飲み物

日付	時間	内容	対象
6月7・21日(火)	午前10時10分～10時55分	キッズリトミック	1歳5カ月～未就園児
	午前11時～11時40分	ベビーマッサージ・リトミック	8カ月～1歳5カ月
	午前11時45分～午後0時30分	ベビーマッサージ・リトミック	2カ月～1歳
6月14日(火)	午前10時10分～10時55分	キッズリトミック	1歳5カ月～未就園児

**フラダンス体験会**

時 6月15日(水)午後2時～3時  
内 ハワイアンの曲と一緒に楽しく踊る 問 中野 ☎ 090・9706・7637

**税金・保険年金**

**納税は口座振替で**

市税(市・府民税、固定資産税・都市計画税、軽自動車税(種別割)の口座振替の申し込みは、納税通知書記載の金融機関で受け付けています。  
申 口座振替(自動払込)申込書、納税通知書、預貯金通帳、通帳届出印を持って金融機関 問 納税課 ☎ 754・6225

**4年度市・府民税**

所得証明書や課税・非課税証明書の発行

時 6月1日(水)から 問 課税課 ☎ 754・6222 ※マイナンバーカードによるコンビニ交付も同日から可能です。

**市・府民税納税通知書の送付**

4年度市・府民税納税通知書を6月上旬に送付します。

**国民健康・後期高齢者医療・介護保険料の減免**

新型コロナウイルス感染症の影響を受け、いずれかの要件を満たす方は、申請により保険料の減免を受けられる場合があります。

対 次の事項に当てはまる方。●主たる生計維持者が死亡、または重篤な傷病を負った世帯の方→(全額免除)、●主たる生計維持者の収入減少が見込まれる世帯で次の全て(介護保険料は①②④)に該当する方→(一部を減額) ①本年の事業収入など(事業収入、不動産収入、山林収入または給与収入)のいずれかが、前年に比べて30%以上減少する見込み②減少が見込まれる事業収入などの前年の所得が0円またはマイナスでないこと③前年の所得合計額が1,000万円以下④減少が見込まれる事業収入などに係る所得以外の、前年の所得合計額が400万円以下 持 収入減少の分かる書類など、印鑑 問 〈国民健康保険料〉国保・年金課 ☎ 754・6253 〈後期高齢者医療保険料〉保険医療課 ☎ 754・6258 〈介護保険料〉介護保険課 ☎ 754・6228 ※いずれの基準にも該当する被保険者は減免額が最も大きいものを適用。詳細は市ホームページをご覧ください。

市・府民税を特別徴収(給与から天引き)されている方、非課税の方は送付対象外です。対象の方で通知書が届かない場合は、課税課にお問い合わせください。

その場合、処理を行った後、税額決定または変更の通知書をお送りします。

**市・府民税第1期分の納税**

時(納期限) 6月30日(木) 場(納付場所) 金融機関、市役所1階の銀行窓口、コンビニ、スマホ決済アプリ(PayPay・LINE Pay) 問 納税課 ☎ 754・6225



募集

催し

税金・保険年金

産業・仕事

環境・安全

相談・その他

福祉

高齢者

健康

スポーツ

子育て

## 国民年金のメリット

### ◎終身保障

老齢年金は受け始めてから亡くなるまで、生涯受け取ることが出来ます。

### ◎不測の事態への備え

保険料をきちんと納めていれば、老後だけでなく事故や病気で障がいが残った場合、障害基礎年金が受けられます。また、一家の収入を支えている方が亡くなったとき、残された配偶者や子どもは遺族基礎年金を受けられます。(いずれも一定の要件あり)。

### ◎税制上の優遇

納めた保険料は、全額が社会保険料控除の対象になります。

### ◎ほかの公的年金と通算可

老齢基礎年金は10年以上で受給権が発生し、加入期間40年の納付で満額となります。厚生年金や共済組合への加入期間がある場合、それらの期間も通算されます。

### ◎基礎年金額の一部は国が負担

国民年金は、国が責任をもつて運営する制度です。受け取る年金額の一部は国が負担しています。

☎ 国保・年金課 ☎ 754・6395

## 産業・仕事

### ご利用ください 求職者支援訓練制度

ハローワークが行う職業相談で職業訓練受講の必要性が認められた求職者(雇用保険を受給できない方など)を対象に、3〜6カ月間の訓練と終了後3カ月間の就職支援を実施します。

☎ ハローワーク池田 ☎ 751・2595 ※収入や資産

などの支給要件を満たすと、訓練受講中に職業訓練受講給付金が支給されます。

### 手続きをお忘れなく 労働保険の年度更新

事業主は、労災保険や雇用保険についての申告と納付の手続きが必要です。

☎ 時(手続期間) 7月11日(月)まで  
☎ 労働保険コールセンター ☎ 0120・165・180

※開設期間は7月22日(金)まで(土・日曜日、祝日は除く)。保険料の納付については大阪労働局労働保険徴収課

☎ 06・4790・6330。  
労働保険の適用については同労働保険適用・事務組合課 ☎ 06・4790・6340

## 環境・安全

### 市民朝市

☎ 時 6月5日(日)午前9時〜11時  
(雨天時は中止) ☎ 場 池田駅前公園 ☎ 内 手作り品、日用品などを販売 ☎ 池田の市民朝市実行委員会(環境政策課内) ☎ 754・6240 ※売り切れ次第終了。

### 危険物安全週間が始まります

6月5日(日)〜11日(土)は「1連の 確かな所作で 無災害」を推進標語に掲げた「令和4年度危険物安全週間」です。身の周りには危険物で、ガソリンや灯油、消毒用アルコールなどがあります。特にガソリンは、引火点が低く揮発性も高いため、とても危険です。

☎ コロナ禍で特に注意が必要なのは、手指消毒用アルコールです。高温になる車中や直射日光が当たる場所での保管

を避け、多量の保管をする場合は、消防本部までご相談ください。

また、ご家庭で危険物を取り扱う場合、次の事項に注意してください。

- 子どもの手の届くところに置かない
- 定期的に換気する
- 危険物の使用中は火気厳禁
- 高温になる場所には置かない

☎ 問 予防課 ☎ 754・3511

### 訓練です！防災無線のサイレンを鳴らします

防災行政無線を、次の日程で市内全域に一斉鳴動させる訓練を実施します。

☎ 時 6月5日(日)正午 ☎ 問 危機管理課 ☎ 754・6263

※詳細は市ホームページをご覧ください。

### 再度確認を 災害対策

台風の到来を前に、避難場所の確認や防災に対する安全対策など、いま一度考えましょう。

☎ 今からできる事前の備え

- ハザードマップを確認し、危険な場所を把握
- 避難場所・経路の確認

- 非常持ち出し品の確認
- 防災計画「マイタイムライン」を作成
- 63 危険機管理課 ☎754・62

### ペットは正しく飼いましょう

- 犬を飼い始めたなら、登録と毎年1回狂犬病予防注射を受けさせましょう。
- 猫はできるだけ屋内で飼いましょう。
- 不幸な動物を増やさないと、去勢や不妊手術を受けさせましょう。
- ペットに関するトラブルも増えていきます。周りの方に迷惑が掛からないように次のような点にも気をつけましょう。
- ◎ 放置された犬や猫のふん、尿
  - 後始末は飼主の責任です。ふんは必ず持ち帰って自宅で処分してください。また、尿はペットボトルなどを持参して多量の水で洗い流しましょう。
- ◎ ほえ声や鳴き声
  - 犬などの鳴き声は近隣の迷惑にならないよう、しつけや訓練をするなどの対策をとりましょう。

◎リードをつけないで犬の散歩をさせている  
必ずリードをつけ、犬を抑えられる人が持ちましょう。

### ◎野良猫への餌やり

食べ残しがガラスやアライグマなどを引き寄せ、ほかのごみも荒らされる原因になります。むやみに餌を与えないようにしましょう。

- 40 環境政策課 ☎754・62
- 40 ※動物飼育については、府動物愛護管理センター 箕面支所 ☎072・727・5223へご相談ください。

### 相談・その他

#### マイナンバーカード 休日開庁で受け取り

同カード申請後、約1〜2カ月後に市から交付通知書を送付しています。同通知書に記載された期日までに受け取りができなかった方も、同カードの受け取りが可能です。  
**時** 6月12・26日(日)午前9時〜  
**正午** **場** 総合窓口課 **問** 同課  
 ☎754・6243 ※詳細は「交付通知書」と「個人番号カードお渡しのご案内」をご覧ください。

#### 石橋図書館予約取り置き サービス

住民票の写しと印鑑登録証明書は、月々金曜日午後5時までに市役所総合窓口課へ電話予約すると、翌営業日に、予約した証明書を同館で受け取ることができます(土・日曜日、祝・休日、休館日は除く)。  
**時** (へ受取時間) 午前10時〜午後8時 **問** 同課 ☎754・6243

### コンビニで各種証明書を交付

マイナンバーカードを使ってコンビニと伏尾台コミュニティプラザ内で、各種証明書が下表のとおり取得できます。また、個人住民税の税関係の証明書については、令和4年度と令和3年度の2年度分が取得できます。  
**場** マルチコピー機が設置されている全国のコンビニ **持** マイナンバーカード(個人番号カード) ※4桁の暗証番号が必要。

種類	取得可能時間	手数料
住民票の写し	午前6時30分〜午後11時	300円
印鑑登録証明書		
戸籍全部・個人事項証明書	午前9時〜午後5時15分 (平日のみ)	450円
戸籍の附票の写し		

**問** 総合窓口課 ☎754・6243

種類	取得可能時間	手数料
住個人税	課税・非課税証明書	午前6時30分〜午後11時 300円
	所得証明書	
	納税証明書	

**問** 課税課 ☎754・6222 (納税証明書は納税課 ☎754・6225)  
 ※コンビニ交付では、印鑑登録証での印鑑登録証明書の発行はできません。戸籍全部・個人事項証明書、戸籍の附票の写しは本市に本籍地がある方に限ります。伏尾台コミュニティプラザでの交付は午前10時〜午後6時(休館日を除く、戸籍は上記の時間)。税関係の証明は本市に課税情報がない場合は発行できません。納付後、納税証明書に反映されるまで最大3週間かかります。

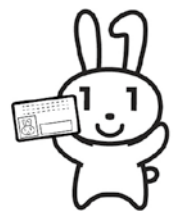

## 6月は「就職差別撤廃月間」 《しない させない 就職差別》

～働くのは私！ 私自身を見てください～

就職の面接で、出身地や家族の職業、思想・信条に関する話を聞いたこと、聞かれたことはありませんか。

採用選考は、応募者の基本的人権を尊重し、本人の適正・能力に基づき資質や長所を見出すことを通じて行う必要があります。

期間中、以下の通り相談窓口を設置します。就職の機会均等を保障することの大切さについて、皆さんのご理解をお願いします。

#### 【就職差別110番】

**時** 6月1日(水)〜30日(木)午前10時〜午後6時  
(閉庁日を除く) **問** 相談方法は直接、電話またはメールで府雇用推進室 ☎06・6210・9518  
 ✉ rodokankyo-g03@gbox.pref.osaka.lg.jp



## 法律・労働・その他相談

法律相談	時 6月7・14・21・28日(火)午後1時～4時30分(1人30分以内) 場 市役所1階相談室 内 離婚や金銭トラブルなど民事上の問題。相談員は大阪弁護士会所属弁護士 定 7人 申 実施日前日の午前9時から電話で市政相談課☎754・6200 ※同種の相談は1回限り。同一の方による相談は月1回限り、年度2回まで。	
司法書士相談	時 6月1・15・22日(水)午後1時～4時(1人30分以内) 内 クレジット・消費者金融、多重債務、相続、不動産登記など。(22日は相続・登記相談のみ)。相談員は大阪司法書士会会員 定 6人	
行政書士相談	時 6月10日(金)午後1時～4時(1人30分以内) 内 遺言書・契約書の作成など。相談員は大阪府行政書士会豊能支部会員 定 6人	場 市役所1階相談室 申 原則、各実施日の2週間前～前日(税理士相談は6月10日(金)まで)に電話で市政相談課☎754・6200
税理士相談	時 6月13日(月)午後1時～4時(1人30分以内) 内 所得税、相続税、贈与税、確定申告など。相談員は近畿税理士会豊能支部会員 定 6人	
宅地建物取引士相談	時 6月14日(火)午後1時～3時(1人30分以内) 内 不動産取引や契約など。相談員は府宅地建物取引業協会北摂支部会員 定 4人	
土地家屋調査士相談	時 6月8日(水)午後1時～4時(1人30分以内) 内 土地の境界や表示登記の手続きなど。相談員は大阪土地家屋調査士会豊能支部会員 定 6人	
就業相談	時 水・金曜日午前10時～午後4時※ 内 就職のための相談や支援。相談員は地域就労支援コーディネーター。ただし、就職のあっせんは行いません 対 障がい者、ひとり親家庭の親、高齢者などで働く意欲や能力がありながら就労が困難な方	
労働相談	時 水・金曜日午前10時～午後4時※ 内 不当解雇や賃金不払いなど、さまざまな労働問題に関する相談。相談員は社会保険労務士 対 市内在住・在勤の方	
人権・生活相談	時 月～金曜日午前9時～午後5時 場 人権文化交流センター 内 人権問題や生活の悩みごとなどの相談 ※電話相談あり。	申 人権協会☎752・8226(祝日は除く)
人権相談	時 金曜日午後1時～4時(1人60分程度) 場 市役所1階相談室 内 人権侵害など人権問題の相談	
出張労働相談(大阪府)	時 第1・3・5木曜日午前10時～午後1時と第2・4木曜日午後1時30分～4時30分 場 市役所1階 内 不当解雇や賃金不払いなど、さまざまな労働問題 対 府民や府内在勤の方 申 前日までに府労働相談センター☎06・6946・2600	問 府労働環境課 ※来所面談のみ(要予約)。
建築物に関する相談	時 月～金曜日(祝・休日は除く)午後1時～4時 場 市役所6階まちづくり推進部 内 ①耐震化やコンクリートブロック塀に対する補助金②空き家や解体(除却)に関する相談 申 ①審査指導課☎754・6339②都市政策課☎754・6283	
女性のための相談	時 専門相談は6月4・18日(土)、6・13・20・27日(月)、10日(金)、23日(木)。電話相談は火・水・金曜日午前10時～午後3時(1人30分) 場 ダイバーシティセンター 内 女性の生活上のさまざまな悩みについての相談	申 専門相談は月～土曜日午前9時～午後5時に同センター☎768・8034
外国人のための相談	時 午前9時～午後5時(第1水曜日を除く) 場 ダイバーシティセンター 内 外国語(14言語)で生活上のさまざまな相談。映像通訳機で対応します。	問 同センター☎735・7588
市営葬儀相談	時 6月1・15日(水)午後1時～4時 場 市役所1階相談室 内 市営葬儀に関する事前相談(葬儀の流れや費用の見積もりなど)。相談員は(特非)関西コミュニティ協会	問 総合窓口課☎754・6243

## 防犯グッズ(ネットラン チャー)を贈呈

4月19日、池田警察署は池田防犯協議会と協働で、小学校に不審者が侵入したときに備えるネットランチャーと、新小学1年生の誘拐防止対策として「5つの約束」がプリントされたクリアファイルを市教育委員会に贈呈しました。

教育委員会から市内の各小學校に順次配布してもらいます。また、同署では、今回の防犯グッズの贈呈以外にも同協議会の協力を得て、さまざまな防犯対策を実施しています。

問 同署 ☎ 753・1234



## 6月23日(木)～29日(水) 男女共同参画週間

今年のキャッチフレーズは『あなたらしい』を築く、「あなたらしい」社会へです。この期間に合わせて、6月13日(月)～29日(水)まで、市役所1階

ロビーで啓発展示を行います。  
問 人権・文化国際課 ☎ 754・6231

## 福祉

### ひとり親家庭の方向け、 弁護士・専門員相談(離婚 前の方も対象)

時 ①6月21日(火)②7月1日(金)

内 ①弁護士相談②専門員相談。養育費・面会交流などに関する相談 問 子育て支援課 ☎ 754・6525 ※詳細は市ホームページをご確認ください。

### 市民後見人養成講座 オリエンテーション

時 7月2日(土)午前10時～正午  
場 豊中市すこやかプラザ 内

講演や市民後見人活動の紹介、「市民後見人養成講座」の案内 問 令和5年4月1日の年齢が満25～70歳の市内在住・在勤の方 問 高齢・福祉総務課 ☎ 754・6250



# 救急医療情報キット キットあんしんふくまるくんを配布

独居や高齢者世帯、障がい者の安全・安心を確保するため、緊急連絡先や持病・かかりつけ医などの医療情報を専用保管容器に入れ、自宅の冷蔵庫に保管しておき、万一の事態に備えるものです。救急時に駆けつけた救急隊員が冷蔵庫からキットを取り出し、その情報を活用し迅速・的確に医療機関へ搬送します。医療機関もキットの情報を活用し、よりの確な救命活動が可能となり、ご家族への連絡もスムーズに行えます。

問 対65歳以上の独居や高齢者世帯、障がい者などの市民 問 保険証や免許証など住所の分かるものを持って高齢・福祉総務課または地域包括支援センター



### ◎地域包括支援センター

池田・五月丘小学校区	さわやか地域包括支援センター	☎754・6789
細郷・秦野小学校区	伏尾地域包括支援センター	☎752・1649
呉服・神田・緑丘小学校区	医師会地域包括支援センター	☎750・2884
石橋・石橋南・北豊島小学校区	石橋異地域包括支援センター	☎763・0363

問 同課 ☎ 754・6123

募集

催し

税金・保険年金

産業・仕事

環境・安全

相談その他

福祉

高齢者

健康

スポーツ

子育て

## ひとり親家庭の親などのための就業支援講習会

**時** 7月30日～12月17日の土曜日午前9時～午後5時(全17回。講座初日の就職セミナーの受講必須) **場** 未来ケアアカレッジ布施校(東大阪市長堂3・2・22) **内** 介護福祉士になるための研修 **対** ひとり親家庭の母、父、寡婦の方に **申** 6月30日(木)までに往復はがきに、講座名・住所・氏名・年齢・職業・電話番号・志望動機・過去に当センターで受講した講座・MIDI環境の有無・保育希望者は子どもの氏名と年齢(対象は2歳～就学前)を記入し、府立母子・父子福祉センター(〒537・0025、大阪市東成区中道1・3・59) ☎06・6748・0263 **問** 高齢・福祉総務課 ☎754・6123

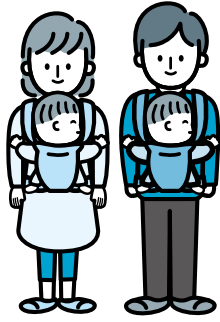

## 市営車椅子常用者向け住宅入居者

**内** 狭間池住宅1階(旭丘3・7、間取り3K)。家賃は収入基準による **対** 車椅子常用者(身障手帳1級または2級)で同居する親族がいて、収入基準を満たす方 **定** 1戸(抽選) **申** 6月17日(金)までに直接障がい福祉課 ☎754・6255



## 『福祉のてびき』が新しくなりました

障がい福祉課窓口で配布しています。  
**問** 同課 ☎754・6255  
※市ホームページからもダウンロード可。



## 高齢者

65歳以上の市民の皆さんへ  
3000円分のギフトカードを送付

6月13日(月)までに対象者へ送付予定です。受け取れなかった方へは、7月上旬までに再送付します。

同封している「池田市内利用可能店舗(一部)」に掲載の店舗で、一部利用できない店舗があります。市ホームページをご覧ください。事前に各店舗へご確認ください。また、本事業の詳細は広報いけだ4月号37ページをご覧ください。

**問** 高齢者応援事業特設コールセンター ☎050・5211・7768(開設期間が7月29日(金)まで延長)



## オレンジ(認知症)の会

**時・場** 下表 **内** 出会いや対話を通し、認知症についての理解を深める **対** 認知症の方とその家族、認知症について知

りたい方など **定** 10人 **申** 地域支援課 ☎754・6288

## オレンジ(認知症)の会

場所	住所	日時
マックシールスクール	天神1-5-22 (巽病院向かい)	6月4日(土) 午後2時～3時30分
中央公民館	菅原町1-1	6月8日(水) 午後2時～3時30分
ほほえみの園	建石町8-10	6月18日(土) 午後2時～3時30分
ポプラ東山	東山町 555-1	6月22日(水) 午後2時～3時30分

## 介護予防講座「楽しく学んで、脳の健康づくり」

**時** 6月30日(木)午後2時～3時30分 **場** 保健福祉総合センター1 **内** 認知症予防の講義と実技 **対** 65歳以上の市民 **定** 30人 **申** 6月3日(金)から地域支援課 ☎754・6288

## 認知症サポーター講座

**時** 要相談(1時間30分程度) **内** 認知症の方・家族を見守る応援者として、認知症の理解、接するときの心構えなどを学ぶ **対** 市民・職場・学校・企業など5人以上のグル

ープ **申**直接または電話で地域支援課 ☎754・6288  
※場所は各自でご用意ください。

## 健康

**講演「お口の健康を維持しましょう 放置する事のこわさ」**

**時** 6月9日(木)午後2時～3時  
**場** 保健福祉総合センター **講**  
歯科医師・清水達也 **定** 20人  
**申** 電話で健康増進課 ☎754・6033

### 市民健康相談

**時** 6月14日(火)午後2時～3時  
30分(1人30分) **場** 保健福祉総合センター **定** 3人 **申**  
6月10日(金)までに電話で健康増進課 ☎754・6033

### 愛の献血にご協力を

**時** 6月18日(土)午前10時～午後4時30分 **場** ダイエー池田駅前店 **問** 市献血推進協議会事務局(社会福祉協議会内) ☎751・0421

### 6月は食育月間です

「新しい生活様式」の中で家で過ごす時間が増え、大切な人と食卓を囲む時間が増えたいま、毎日の生活に欠かせない「食事」について考え、できることから始めてみましょう。

### 5000円で受けられます 成人歯科検診

歯を失う原因である歯周病やむし歯を予防し、かむ力や飲み込む力などの口腔機能を維持することが歯と口腔の健康につながります。歯科疾患

は全身の疾患にも大きく影響することが分かっています。いつまでも健康でなんでも食べられるよう、検診を受けましょう。市内指定医療機関(市ホームページまたは「令和4年度保健事業のご案内」20ページ参照)に予約のうえ、受診してください。

**問** 健康増進課 ☎754・6033



### 「保健事業のご案内」の変更

「木村内科クリニック」(菅原町3・1ステーションN2 F203・1 ☎748・6002)を次の実施医療機関に追加します。

- 7ページの子どもの定期予防接種を行う医療機関の「二種混合」
- 12ページの高齢者のインフルエンザと肺炎球菌を行う医療機関
- 17ページの各種がん検診、

健康診査等個別実施医療機関の「肺がん検診」「大腸がん検診」「前立腺がん検診」「健康診査」

**問** 健康増進課 ☎754・6031

### 池田保健所

満寿美町3・19 ☎751・2990  
開庁時間 午前9時～午後5時45分、休日・日曜日、祝日 ※申し込みは電話で同所。  
新型コロナウイルス感染症拡大防止のため、しばらくの間骨髄バンクドナー登録、HIV/エイズ・梅毒(血液)、クラミジア(尿)検査の一部を休止します。B・C型肝炎ウイルス検査については、休止中です。詳しくは、お問い合わせください。

### こころの健康相談

事前予約が必要です。詳細はお問い合わせください。

### 水質検査・検便

**時** 6月7・21日(火)午前9時30分～11時30分 ※有料。検査容器などの受け取りのため、事前に来所してください。



### 乳がん検診・子宮がん検診のWEB申し込みご案内

休日急病診療所で実施している各種がん検診(集団)の一部について、市ホームページから24時間申し込みができます。

**問** 休日急病診療所 ☎752・1551  
※詳細は市ホームページをご覧ください。



募集

催し

税金・保険年金

産業・仕事

環境・安全

相談・その他

福祉

高齢者

健康

スポーツ

子育て

健康		◎年に1度は健康チェックをしましょう。各種検診は年1回(4月～翌年3月)の受診です(マンモグラフィ・子宮がん検診は2年に1回)。◎受診の際は、健康保険証をご持参ください。◎各種がん検診、骨粗しょう症検診、成人歯科検診は料金の免除制度があります。◎医療機関名は、「令和4年度保健事業のご案内」をご覧ください。◎セットがんと併せて受診する場合は、検診ではなく、すみやかに医療機関での診察を受けてください。◎セットがん検診と胃がん・肺がん・大腸がん検診の両方を同じ年度内に受診できません。◎各検診とも、申込者が3人未満の場合は中止することがあります。◎検診はあらかじめ予約が必要です(大腸がんを除く)。	
項目	形態	内	容
胃がん検診	集団	時 6/13(月)、9/28(水)。受け付けは13:30～15:00 場 休日急病診療所 内 問診、胃部X線撮影(バリウム)、ピロリ菌検査(希望者) 対 35歳以上 定 10人 料 1,500円、ピロリ菌検査1,000円 持 健康保険証 申 電話で同所 ☎752・1551 ※医師の問診結果によっては検査ができない場合があります。ピロリ菌検査には料金の免除制度は適用されません。	
	個別	時 診療時間内 場 市内指定医院・病院 内・対・料・持 集団と同じ 申 電話で医療機関	
肺がん検診	集団	時 6/6(月)、9/5(月)。受け付けは14:30～15:30 場 休日急病診療所 内 問診、胸部X線撮影。喀痰細胞診は、50歳以上で1日平均喫煙本数×喫煙年数が600以上の方が対象 対 40歳以上 定 15人 料 喀痰なし500円、喀痰あり750円 持 健康保険証 申 5日前までに電話で同所 ☎752・1551 ※特定健康診査と同日受診可。	
	個別	時 診療時間内 場 市内指定医院・病院 内・対・料・持 集団と同じ 申 医療機関へ直接	
肺がん検診 (低線量CT検査)	個別	時 診療時間内 場 受け付けは肺がん検診実施医療機関、検査は市立池田病院など 内 受付機関にて問診と検査予約、検査機関にて低線量CT検査 対 50歳以上で喫煙歴や家族歴などから医師が必要と認めた方 料 3,500円 持 健康保険証 申 医療機関へ直接または電話で休日急病診療所 ☎752・1551 ※この検診には料金の免除制度は適用されません。	
大腸がん検診	集団	時(検体提出日)月～金曜日(木曜日、祝日は除く)。受け付けは9:00～14:00 場 休日急病診療所 内 問診、便潜血検査 対 40歳以上(痔のある方、生理中の方は不可) 料 500円 持 健康保険証 申 容器・問診票を同所 ☎752・1551に取りに来てください	
	個別	時 診療時間内 場 市内外指定医院・病院 内・対・料・持 集団と同じ 申 医療機関へ直接	
子宮がん検診 ※2年に1回。	集団	時 6/7・21・28(火)、7/12(火)・29(金)、8/16(火)、9/6・13(火)・30(金)。受け付けは13:00～13:40 場 休日急病診療所 内 問診、細胞診(頸部のみ)、婦人科検診 対 西暦偶数年生まれの20歳以上(生理中の方は不可) 定 20人 料 600円 持 健康保険証 申 電話で同所 ☎752・1551 ※6/7、7/12・29、8/16、9/30はマンモグラフィ検診と、6/28、9/13は乳がん超音波検診、6/21、9/6はマンモグラフィ、骨粗しょう症検診とセット可。	
	個別	時 診療時間内 場 市内指定医院・病院 内 問診、細胞診、婦人科検診 対 集団と同じ 料 600円、体部を含む場合1,000円 持 健康保険証 申 医療機関へ直接 ※体部は医師が必要と認めた方。	
乳がん検診	超音波検診	集団	時 6/28(火)、9/13(火)。受け付けは12:30～15:00 場 休日急病診療所 内 問診、視診、触診、乳房超音波検査 対 30～39歳 定 50人 料 600円 持 健康保険証 申 電話で同所 ☎752・1551 ※子宮がん検診とセット可。生理終了後1週間目に受診するのが最適です。
	マンモグラフィ検診 ※2年に1回。	集団	時 6/7・21(火)、7/12(火)・29(金)、8/16(火)、9/6(火)・30(金)。受け付けは9:45～15:00 場 休日急病診療所 内 問診、乳房X線撮影 対 西暦偶数年生まれの40歳以上(妊娠中またはその可能性のある方、授乳中または断乳後も乳汁分泌のある方、ペースメーカー装着の方、V-Pシャント挿入の方、豊胸術後の方、乳腺の治療中や経過観察中の方、腕の挙上や立位ができない方は不可) 定 50人 持 健康保険証 申 電話で同所 ☎752・1551 ※6/7、7/12・29、8/16、9/30は子宮がん検診と、6/21、9/6は子宮がん、骨粗しょう症検診とセット可。生理終了後1週間目に受診するのが最適です。
		個別	時 診療時間内 場 市内外指定医療機関 内 問診、乳房X線撮影、視診、触診 対 集団と同じ 持 健康保険証 申 医療機関へ直接 ※視診と触診は実施していない医療機関もあります。生理終了後1週間目に受診するのが最適です。
セットがん検診 ※特定健康診査とのセット検診。	集団	時 6/8・15(水)、7/6・13・20・27(水)、9/7・14・21(水)。受け付けは13:00と13:45、14:30 場 休日急病診療所 内 問診、胃部X線撮影(バリウム)、胸部X線撮影、便潜血検査、ピロリ菌検査。喀痰細胞診は、50歳以上で1日平均喫煙本数×喫煙年数が600以上の方が対象。(ただし、特定健診などを含む健康診査とのセット検診のみ) 対 40歳以上 定 各時間3人(14:30は2人) 料 喀痰なし3,500円、喀痰あり3,750円。ただし、特定健診分の料金は加入保険組合により異なるため、健康保険証の発行先に要確認(本市国民健康保険・後期高齢者医療加入者、生活保護受給者は無料) 持 健康保険証、受診券 申 4日前までに電話で同所 ☎752・1551 ※容器・問診票は4日前までに同所に取りに来てください。特定健康診査の受診券がない方は全額自己負担となります。胃がん検診は、医師の問診結果によっては検査ができない場合があります。	
特定健康診査	集団	時 6/6(月)・22(水)、7/11(月)、8/8(月)・24(水)、9/5・26(月)。受け付けは12:45～13:45 場 休日急病診療所 内 問診、身体計測、腹囲測定、血圧測定、尿検査、血液検査。追加健診あり(結核検診は65歳以上の希望者、B・C型肝炎ウイルス検査は40歳以上の未受診の希望者、前立腺がん検査は50歳以上の男性希望者) 対 40歳以上 定 10人 料 加入保険組合により費用は異なります。健康保険証の発行先に要確認(本市国民健康保険・後期高齢者医療加入者、生活保護受給者は無料)。前立腺がん検査費用は800円 持 健康保険証、受診券 申 4日前までに電話で同所 ☎752・1551 ※6/6、9/5は肺がん検診と同日受診可。	
	個別	時 診療時間内 場 市内指定医院・病院 内・対・料・持 集団と同じ 申 電話で医療機関	
骨粗しょう症検診	集団	時 6/21(火)、9/6(火)。受け付けは13:00～14:00 場 休日急病診療所 内 問診、かかとの骨の超音波骨塩定量測定 対 18～70歳(妊娠中も可) 定 30人 料 1,200円 持 健康保険証 申 電話で同所 ☎752・1551 ※子宮がん、マンモグラフィ検診とセット可。	
	個別	時 診療時間内 場 市内指定医院・病院 内 問診・X線または超音波骨塩定量測定 対 18～70歳 料 集団と同じ 申 医療機関へ電話予約。異病院は健康管理センター ☎763・5105	
成人歯科検診	個別	時 診療時間内 場 市内指定医院 内 問診・口腔内診査・歯周組織検査・口腔衛生指導(75歳以上は口腔機能検査も含む) 対 20～74歳、75歳以上の生活保護世帯 料 500円 持 身分証明書 申 医療機関へ電話予約 ※妊婦(20歳未満含む)は、母子健康手帳別冊にある妊婦歯科検診受診券持参で無料となります。	
	訪問	内 問診・口腔内診査・口腔衛生指導 対 65歳以上の通院困難な在宅寝たきりの方 申 市内指定医療機関へ電話予約	

☎ 集団…休日急病診療所 ☎752・1551 (木・土曜日休館) 個別…健康増進課 ☎754・6034

## 第2期 池田市立中学校の体育館開放抽選会

ところ	ほそごう学園	北豊島中学校	渋谷中学校	池田中学校	
開放日	6月14日(火)	6月15日(水)	6月14日(火)	6月10日(金)	8月8日(月)
	6月21日(火)	6月22日(水)	6月21日(火)	6月13日(月)	8月19日(金)
	6月28日(火)	6月29日(水)	6月28日(火)	6月17日(金)	8月22日(月)
	7月5日(火)	7月6日(水)	7月5日(火)	6月20日(月)	8月26日(金)
	7月12日(火)	7月13日(水)	7月12日(火)	6月24日(金)	8月29日(月)
	7月19日(火)	7月20日(水)	7月19日(火)	6月27日(月)	9月2日(金)
	7月26日(火)	7月27日(水)	8月30日(火)	7月1日(金)	9月5日(月)
	8月2日(火)	8月3日(水)	9月13日(火)	7月4日(月)	9月9日(金)
	8月9日(火)	8月10日(水)	9月20日(火)	7月8日(金)	9月12日(月)
	8月16日(火)	8月17日(水)	9月27日(火)	7月11日(月)	9月16日(金)
	8月23日(火)	8月24日(水)		7月15日(金)	9月26日(月)
	8月30日(火)	8月31日(水)		7月22日(金)	
	9月6日(火)	9月7日(水)		7月25日(月)	
	9月13日(火)	9月14日(水)		7月29日(金)	
9月20日(火)	9月21日(水)		8月1日(月)		
9月27日(火)	9月28日(水)		8月5日(金)		
利用可能種目	バスケットボール				
	バドミントン				
	バレーボール		ハンドボール (使用条件あり)		バレーボール
	一輪車				
開放時間	午後7時～9時				
利用できない種目	一輪車	剣道およびはだしでの競技種目			一輪車
	ハンドボール	ハンドボール(使用条件あり)		バレーボール	ハンドボール
	フットサルなど				

☑ 6月6日(月)午後6時30分から、市役所7階大会議室で抽選(1チーム1人) ☑ 生涯学習推進課 ☎754・6480 ※使用には利用団体登録が必要です。体育館空調設置工事の都合により、開放の日程を変更する場合があります。

### 総合スポーツセンター

### 夏期スポーツ教室

電話・代理での申し込みはできません。全ての教室で抽選申し込みと、抽選後に本申し込みが必要です。

☑ 総合スポーツセンター ☎761・5137



教室名		とき		対象	定員 (抽選)	費用 (保険料込)	申込期間
健康フィットネス (全9回)	初級	7/5～9/20 の火曜日	10:00～11:00	一般	各25人	3,600円	抽選申込期間 6/6(月)～12(日) 10:00～17:00
	通常		11:30～12:30				
バレーボール (全8回)		7/5～9/20 の火曜日	9:30～12:00	一般	20人	4,000円	
ヨガ (全12回)	1部		7/6～9/21 の水曜日				
	2部	7/7～9/22 の木曜日	11:00～12:00	一般	各30人	4,400円	
リラックスヨガ (全11回)	1部	7/8～9/16 の金曜日	9:30～10:30				一般 (高齢者向)
	2部		11:00～12:00				
スロートレーニング (全10回)		7/4～9/12 の月曜日	16:30～17:30	小学生	現在 満員	4,500円	キャンセル待ち 抽選申込期間 6/6(月)～12(日) 10:00～17:00
エヴェッサ バスケットボールスクール (全12回) 通年制			7/7～9/29 の木曜日				

募集  
催し  
税金・保険年金  
産業・仕事  
環境安全  
相談その他  
福祉  
高齢者  
健康  
スポーツ  
子育て

## 夫婦池公園テニスコート 夏期 テニス教室

■受講料持参で同テニスコート ☎751・1400

教室名	とき(全5回)	定員	受講料 保険料込	申込日時
初心・初級	7/11～8/15の月曜日 9:15～10:45	各10人	各6,500円	6/2(木)9:00～ 25(土)20:00 先着順
	7/13～8/17の水曜日 9:15～10:45			
	7/15～8/19の金曜日 17:15～18:45			
初心・初級ナイター	7/11～8/15の月曜日 19:15～20:45	30人	各7,000円	
	7/14～8/18の木曜日 19:15～20:45	10人		
初級Ⅰ・Ⅱ	7/11～8/15の月曜日 9:15～10:45	各10人	各6,500円	
	7/12～8/16の火曜日 9:15～10:45			
	7/13～8/17の水曜日 17:15～18:45			
	7/15～8/19の金曜日 9:15～10:45			
初級Ⅰ・Ⅱナイター	7/12～8/16の火曜日 19:15～20:45	10人	7,000円	
ステップアップ	7/12～8/16の火曜日 9:15～10:45	各10人	各6,500円	
	7/14～8/18の木曜日 9:15～10:45 17:15～18:45			
ステップアップナイター	7/12～8/16の火曜日 19:15～20:45	10人	7,000円	
	7/15～8/19の金曜日 19:15～20:45	20人	7,000円	
中級	7/13～8/17の水曜日 9:15～10:45	各8人	各7,500円	
	7/14～8/18の木曜日 9:15～10:45			
	7/15～8/19の金曜日 9:15～10:45			
中級ナイター	7/13～8/17の水曜日 19:15～20:45	16人	8,000円	
中学生ナイター	7/14～8/18の木曜日 19:15～20:45	10人	6,500円	
ジュニアⅠ	7/11～8/15の月曜日 18:00～19:00	各20人	各4,000円	抽選申込期間 6/6(月)9:00～ 11(土)20:00 本申込期間 6/13(月)9:00～ 18(土)20:00
	7/12～8/16の火曜日 18:00～19:00			
	7/13～8/17の水曜日 18:00～19:00			
	7/14～8/18の木曜日 18:00～19:00			
	7/15～8/19の金曜日 18:00～19:00			
ジュニアⅡ	7/11～8/15の月曜日 17:30～19:00	各20人	各5,500円	
	7/12～8/16の火曜日 17:30～19:00			
	7/13～8/17の水曜日 17:30～19:00			
	7/14～8/18の木曜日 17:30～19:00			
	7/15～8/19の金曜日 17:30～19:00			
ポイントレッスン	希望曜日・時間帯 3～5人(1回2時間、1人2,000円)			

※7/18(祝)・8/9(火)～12(金)は休み。電話・代理での申し込みはできません。

※ジュニアⅠは小学1～3年生、ジュニアⅡは小学4～6年生が対象。

※ジュニアⅠ・Ⅱ教室は抽選申し込み後、定員を超えた場合抽選を行い本申し込み。

※ジュニア各教室は6人、中級各教室は4人、その他の各教室は5人に満たない場合、開催されません。

※ポイントレッスンの申込方法は同所ホームページか直接同所へお問い合わせください。



## 夫婦池公園テニスコート 夏期 ヨガ教室

■受講料(現金)持参で夫婦池テニスコート ☎751・1400



教室名	とき(全10回)	定員	受講料 保険料込	抽選申込 期間	本申込 期間	
ヨガ	7/4～9/12の月曜日	各12人	各4,000円	6/13(月)～ 18(土) 10:00～ 20:00	6/20(月)～ 25(土) 10:00～ 20:00	
						9:30～10:30
	11:00～12:00					
	7/6～9/14の水曜日					9:30～10:30
						11:00～12:00
	7/7～9/15の木曜日					9:30～10:30
11:00～12:00						
リフレッシュヨガ	7/6～9/14の水曜日 19:00～20:00		5,500円			
ナイトヨガ(初心者向け)	7/4～9/12の月曜日 19:00～20:00		5,000円			
リラックスヨガ	7/7～9/15の木曜日 13:00～14:00		4,000円			

※8/10(水)・11(祝)の日程は、教室が休みとなります。電話・代理での申込はできません。

## 第2期 スポーツ教室

**受付場所・時間** 平日9:00~20:00、日曜日・祝日9:00~18:00に同館  
**申し込み方法** ◆印の教室は6月2日(木)~8日(水)に仮申し込みをしてください。(6/7(火)は休館日)  
 6月12日(日)10:00から抽選結果を1階多目的室前に提示します。  
 当選者は、6月18日(土)までに受講料を添えて、本申し込みをしてください。  
 6月18日(土)までに本申し込みしなかった場合、キャンセルになります。  
 同種教室の重複申し込みはできません。  
 ☆印の教室は6月19日(日)から随時申し込みができます。

問 同館 ☎750・2430

### アリーナ

教室名	とき	対象	定員	受講料	申込開始
YMCAキッズスポーツ教室	7/4~9/26の月曜日 16:00~17:00(10回)	年中~年長	20人	15,000円	◆
体操教室	7/4~9/26の月曜日 17:00~18:00(10回)	小学生	24人	6,000円	
フットサル教室低学年①	7/12~9/27の火曜日 16:00~17:00(9回)	小学1~3年生	30人	5,400円	
フットサル教室低学年②	7/6~9/14の水曜日 16:00~17:00(10回)		30人	6,000円	
フットサル教室高学年①	7/12~9/27の火曜日 17:00~18:00(9回)	小学4~6年生	20人	5,400円	
フットサル教室高学年②	7/6~9/14の水曜日 17:00~18:00(10回)		20人	6,000円	
卓球教室(初級~中級)①※	7/6~9/14の水曜日 10:00~12:00(10回)	16歳以上	20人	10,000円	※
卓球教室(中級~上級)②※	7/6~9/14の水曜日 13:00~15:00(10回)	16歳以上	20人	10,000円	
トランポリン教室低学年①	7/7~9/15の木曜日 16:00~17:00(10回)	小学1~3年生	20人	6,000円	◆
トランポリン教室低学年②	7/7~9/15の木曜日 17:00~18:00(10回)		20人	6,000円	
トランポリン教室低学年③	7/1~9/16の金曜日 16:00~17:00(10回)		20人	6,000円	
トランポリン教室高学年	7/1~9/16の金曜日 17:00~18:00(10回)	小学4~6年生	20人	6,000円	※
成人バドミントン教室①※	7/12~9/27の火曜日 13:30~15:30(9回)	16歳以上	16人	9,000円	
成人バドミントン教室②※	7/2~9/24の土曜日 9:00~11:00(10回)		32人	10,000円	
小学生バドミントン教室※	7/2~9/24の土曜日 11:15~12:45(10回)	小学4~6年生	32人	7,000円	

※印は通年の教室です。受講料は各期ごとの費用です。定員に満たない場合は随時入会が可能です。教室受講者は、6/12(日)~18(土)に継続手続きをしてください。

### スタジオ

	教室名	とき	対象	定員	受講料	申込開始	
ダンス・エアロビクス	ヒップホップジュニア教室	7/7~9/15の木曜日 16:30~17:30(10回)	小学生	24人	5,000円	◆	
	カロリーバーナー教室	7/4~9/26の月曜日 10:00~11:00(10回)	16歳以上	24人	5,000円		
	キックボクシングエクササイズ教室①	7/4~9/26の月曜日 12:30~13:30(10回)		24人	5,000円		
	やさしいエアロビクス教室	7/12~9/27の火曜日 11:15~12:15(10回)		24人	5,000円		
	キックボクシングエクササイズ教室②	7/6~9/14の水曜日 10:00~11:00(10回)		24人	5,000円		
	エアロ&ストレッチ教室	7/6~9/14の水曜日 13:45~14:45(10回)		24人	5,000円		
	コンディショニングエアロ教室	7/7~9/15の木曜日 10:00~11:00(10回)		24人	5,000円		
	フラダンス教室①	7/7~9/15の木曜日 11:15~12:15(10回)		24人	5,000円		☆
	ラテンエアロ教室	7/8~9/16の金曜日 10:00~11:00(10回)		24人	5,000円		◆
	フラダンス教室②	7/8~9/16の金曜日 11:15~12:15(10回)		24人	5,000円		
ヨガ	筋トレ・エアロビクス教室	7/3~9/18の日曜日 10:45~11:45(10回)		16歳以上	24人	5,000円	◆
	ヨガ教室①	7/4~9/26の月曜日 11:15~12:15(10回)	24人		5,000円		
	ヨガ教室②	7/8~9/16の金曜日 19:30~20:30(10回)	24人		5,000円	☆	
	ヨガ教室③	7/9~9/17の土曜日 10:00~11:00(10回)	24人		5,000円	◆	
	ヨガ教室④	7/9~9/17の土曜日 11:15~12:15(10回)	24人		5,000円		
	パワーヨガ教室①	7/7~9/15の木曜日 19:30~20:30(10回)	24人		5,000円		
	パワーヨガ教室②	7/8~9/16の金曜日 12:30~13:30(10回)	24人		5,000円		
	リラックスヨガ教室①	7/6~9/14の水曜日 15:00~16:00(10回)	24人		5,000円		
	リラックスヨガ教室②	7/8~9/16の金曜日 15:00~16:00(10回)	24人		5,000円		
	リ・メイクヨガ教室	7/3~9/18の日曜日 9:30~10:30(10回)	24人		5,000円		
ジャズ体操教室	7/12~9/27の火曜日 10:00~11:00(10回)	24人	5,000円	☆			
骨盤体操教室	7/12~9/27の火曜日 15:30~16:30(10回)	24人	5,000円				
体操	アロマストレッチ教室	7/6~9/14の水曜日 11:15~12:15(10回)	おおむね 50歳以上 60歳以上	24人	5,000円	◆	
	スローエクササイズ教室	7/6~9/14の水曜日 12:30~13:30(10回)		24人	5,000円	☆	
	健康体操教室	7/8~9/16の金曜日 13:45~14:45(10回)		24人	5,000円	◆	
	さわやか体操教室①	7/4~9/26の月曜日 13:45~14:45(10回)		24人	5,000円		
	さわやか体操教室②	7/12~9/27の火曜日 12:30~13:30(10回)		24人	5,000円		
	高齢者軽トレーニング教室	7/12~9/27の火曜日 13:45~14:45(10回)		24人	5,000円		

募  
集  
催  
し  
税金・保険年金  
産業・仕事  
環境・安全  
相談・その他  
福  
祉  
高  
齢  
者  
健  
康  
ス  
ポ  
ー  
ツ  
子  
育  
て