

市からの お知らせ

募 集

- 申し込み日の表記のないものは、7月4日(月)から受け付け。受付時間の表記がない場合は執務時間中に限ります。休館・休業日にご注意ください。
- 講師などの敬称は省略しています。
- 定員は表記がない場合は先着順です。
- 費用など明記されていないものは無料です。
※電話の際は、市外局番・電話番号などよくお確かめの上、ダイヤルしてください。

保育士(会計年度任用職員)等の登録

場市立保育所・市立幼保連携型認定こども園・やまばと学園 **対**保育士の有資格者(府実施の地域限定保育士試験資格取得者を含む) **申**履歴書と保育士証のコピーを持って幼児保育課 ☎754・6208 ※勤務時間・日数は応相談。

市立幼稚園型認定こども園 講師(会計年度任用職員)

勤月々金曜日午前8時30分～午後5時 **内**幼稚園児の保育

対幼稚園教諭免許および保育士資格を持つ方 **定**若干名(書類審査・面接あり) **申**履歴書を持って教職員課 ☎754・6292 ※事前に電話で履歴書の持参日をご連絡ください。



市立小・中・義務教育学校 講師(会計年度任用職員)

勤月々金曜日午前8時30分～午後5時 **対**教員免許を持つ方 **定**若干名(書類審査・面接あり) **申**履歴書を持って

直接教職員課 ☎754・6292 ※事前に電話で持参日をご連絡ください。

自衛官

内(募集種目) ①航空学生 ②一般曹候補生 ③自衛官候補生 **対**18～33歳(①のみ23歳未満) **申**9月①8日(木)②5日(月)までに自衛隊豊中募集案内所 ☎06・6843・8400 ※③は年間を通じて受付。その他の募集種目については、お問い合わせください。

明るい選挙啓発ポスター

内四つ切りまたは八つ切り画用紙に描いた明るい選挙を呼び掛けるポスター作品 **対**市内在住・在学の小学生・高校生 **申**9月1日(木)までに作品の裏面右下に氏名・ふりがな・性別・学校名・学年を書いて、直接各学校か市選挙管理委員会事務局 ☎754・6150 ※9月中旬に市役所1階ロビーで展示予定。また、優秀作品は府の審査などに提出することがあります。

心の輪を広げる体験作文・障がい者週間ポスター

障がいのある人となない人と

の心のふれあいの体験をつづった作文や、障がい者への理解を促進するポスターを募集します。

内①ポスター(B3か四つ切りサイズの画用紙)②作文(400字詰め原稿用紙に小・中学生は2～4枚、高校生・一般は4～6枚)。いずれも縦書き **対**①小・中学生②小学生以上 **申**9月2日(金)(必着)までに直接または郵送で府障がい福祉企画課権利擁護グループ(T540・8570、大阪府中央区大手前2丁目) ☎06・6944・2362 **問**障がい福祉課 ☎754・6255 ※②は点字や電子メールでの応募も可。

「少年の主張」作品

内学校・家庭・社会・身の回りや友達のことなど、日頃考えていること(400字詰め原稿用紙3枚程度) **対**市内の小学5年生～中学生 **申**9月2日(金)(消印有効)までに作文に住所・氏名・学年・性別・電話番号を書いて直接教育センター ☎754・6296 ※発表会は11月13日(日)にカルチャープラザで実施。作品は返却しません。

催 し

企画展示

「むかしのくらし写真展」

時7月1日(金)～27日(水)午前9時～午後5時 **場**中央公民館展示コーナー **内**市史編纂事業の調査で収集した写真から、少し昔の池田のくらしを紹介 **問**生涯学習推進課 ☎754・6674

社会を明るくする運動

◎市民のつどい

時7月20日(水)午後2時から **場**市民文化会館 **内**市内の小・中学生による、犯罪や非行防止、更生についてのポスター・標語の優良作品表彰など

◎ポスター・標語作品展

時8月1日(月)～5日(金) **場**市役所1階ロビー **内**表彰作品の展示 **問**高齢・福祉総務課 ☎754・6250

どいでもプレイパーク

時7月27日(水)①午前10時～正午②午後1時～3時(雨天中止) **場**石橋玉坂公園 **内**遊び場の出前。用意した遊び道具を使って、自由に遊ぶ

募 集

催 し

税金・保険年金

産業・仕事

環境・安全

相談・その他

福 祉

高 齢 者

健 康

ス ポー ツ

子 育 て



小学生のおはなしアラカルト
 時 8月2日(火)午後3時30分～4時15分
 内 テーマ「暑い夏には冷えっ冷え!」のお話会
対小学生以上 **講**おはなしボランティアあぶくぶく **定**12人
申7月19日(火)午前10時から電話で同館

在 中 止 して います。

図 書 館

呉服町1-1サンシティ池田3階 ☎751・2508
 開館時間 午前10時～午後8時
 (日曜日、祝・休日は午後6時まで) 休館日は毎月第3水曜日、7月8日(金)まで(蔵書点検期間)

対未就学児の親子 **定**各30組
申7月2日(土)から直接または電話で水月児童文化センター ☎761・9233 **問**生涯学習推進課 ☎754・6295

石橋図書館

石橋1-23・6(ツナガリエ石橋内) ☎760・2383
 開館時間 月～土曜日午前10時～午後8時(日曜日、祝・休日は午後6時まで) 休館日は第1水曜日

読書講演会&絵本ライブ

時 7月9日(土)午後2時～4時
講絵本作家・さいとうしのぶ **定**50人 **申**直接または電話で同館

中央公民館

菅原町1-1 ☎754・6299
 開館時間 午前9時～午後9時(日曜日、祝・休日は午後5時まで) ただし、受付時間は午後5時まで、休館日は第1火曜日

池田市茶華道連盟月例釜

時 7月3日(日)午前10時～午後3時
内表千家・奈良宗香による懸釜 **¥**800円

池ヤン会写真展

時 7月13日(水)～18日(祝)午前10時～午後7時(13日は正午から、17日(日)は午後5時まで) 最終日は午後3時まで

書作品展「柘展」

時 7月14日(木)～18日(祝)午前10時～午後5時

時 午後5時(17日(日)は午後4時まで) 最終日は午後3時まで

親子でクッキング

時 7月23日(土)午前10時～午後1時
内倉田京さんとフロランタン・フルーツのせちヨコレートカスタードケーキ(冷製)などを作る **対**市内在住・在学の小学生と保護者 **定**親子13人 **¥**1組1400円 **申**7月3日(日)午前10時から費用持参で直接同館 ※一時保育・試食なし。



俳句で遊ぼう!!

時 7月24日(日)午前10時～11時30分
内池田琴線女による俳句講座 **対**市内在住・在学の小・中学生(家族同伴可) **定**15人 **申**7月3日(日)午前9時30分から電話で同館

移動図書館「さつき号」巡回日程

ステーション	巡回日	時間
敬老会館	7月8・22日の金曜日	午後1時20分～1時50分
東畑公園		午後2時10分～2時40分
アルビス五月ヶ丘		午後3時～3時50分
伏尾台北公園	7月9・23日の土曜日	午後1時20分～1時50分
ほそごう学園		午後2時～2時40分
セラージュ玄関前		午後2時50分～3時20分
伏尾町バードヒルズ	7月1・15・29日の金曜日	午後1時20分～2時
ポプラ東山		午後2時10分～2時50分
ふらっとイケダ		午後3時～3時30分
紀部神宮		午後3時40分～4時10分
神田小学校		午後1時20分～1時50分
消防署玄関前	7月2・16・30日の土曜日	午後2時～2時40分
十二神社		午後3時～3時30分
くすのき学園		午後3時50分～4時20分

**ご参加ください
がんがら火祭り**

時 8月24日(水) **内**たいまつ製作スタッフ **定**若干名 **申**7月20日(水)(必着)までに往復はがきに区分・住所・氏名(ふりがな)・電話番号・性別を書いて郵送でがんがら火保存会・谷澤宛て(〒563-0052、城山町1-16) ☎753・1132(事前説明会あり) **問**空港・観光課 ☎754・6244



※中央公民館続き。

生け花を楽しもう!!

時 7月30日(土)午前9時30分～11時30分 **内** 未生流・千川由紀甫による生け花講座 **対** 市内在住・在学の小学生～高校生(親子で参加可。小学1～3年生は要保護者送迎) **定** 15人 **¥** 800円(親子は1600円) **申** 7月7日(木)午前9時30分～22日(金)午後5時までに費用持参で直接同館

夏休みお茶会

時 8月6日(土)午前10時～11時30分 **内** 表千家・勝田宗温による茶道講座 **対** 市内在住・在学の小学生～高校生(親子での参加可。小学1～3年生は要保護者送迎) **定** 14人 **¥** 400円(親子は800円) **申** 7月7日(木)午前10時～31日(日)午後5時に費用持参で直接同館

池田市美術展作品募集

9月11日(日)～17日(土)に開催する美術展の作品を募集します。
時 (受け付け・搬入) 8月20日(土)・21日(日)午前10時～午後5時 ※詳細は広報いけだ6月号12ページをご覧ください。

猪名川花火大会について

同花火大会の開催可否について、現在川西市と協議中です(6月16日時点)。詳細は、7月上旬までに市ホームページでお伝えする予定です。

問 空港・観光課 ☎754・6244

市民カーニバル いけだ・いらっしやい祭り

時 8月27日(土) **場** 未定 **問** 空港・観光課 ☎754・6244

●夜店の出店者募集●

対 食品営業(露天営業)許可を所有する20歳以上の市民または市内各種団体に所属する方(許可書なしでの出店は要相談) **定** 未定 **¥** 1万5,000円 **申** 池田商工会議所、石橋図書館、同課にある申込用紙(市ホームページからダウンロード可)に必要な事項を記入して、池田駅前北会館で行う選考会(7月15日(金)午後7時)に持参。 ※詳細は後日市ホームページでお知らせします。

さくらまつり俳句大会

第68回池田五月山さくらまつり「第40回俳句大会」の入賞者が決まりました。131人(131句)の中から選ばれたのは次の方々です。(敬称略)

【池田市長賞】安達 逸子(豊中市)

花びらを追ふはじめての一步かな

【池田商工会議所会頭賞】

山中 春代(池田市)

【池田市民カーニバルいけだ・いらっしやい祭振興会特別賞】

井伊 巳佳(川西市)

【(一財)いけだ市民文化振興財団会長賞】

藤原 好文(宝塚市)

【池田市観光協会会長賞】

吉田 尚樹(豊中市)

問 空港・観光課 ☎754・6244



ミュージアムガイド 7月

歴史民俗資料館

【住所】五月丘1-10-12 ☎751・3019 【開館時間】午前9時～午後5時 【休館日】月・火曜日(祝・休日は開館)、7月3日(日)まで展示替えのため休館

■企画展「ずーっと昔の石の道具―旧石器・縄文・弥生時代の石器の移り変わり―」

市内外から出土した石器を展示し、旧石器・縄文・弥生時代にどのような道具を使っていたのか紹介します。

時 7月6日(水)～10月2日(日)

■ミュージアム・トーク

学芸員による展示解説。

時 7月31日(日)午後2時～2時30分 定10人

■常設展「目で見える池田の歴史」

旧石器時代から現代に至る池田の歴史を概観します。

時 7月6日(水)～10月2日(日)

市立上方落語資料展示館「落語みゅーじあむ」

【住所】柴本町7-3 ☎753・4440 【開館時間】午前11時～午後7時 【休館日】火曜日(火曜日が祝日の場合は翌日) 【料金】無料(落語会などは木戸銭あり) ※落語会など開催の場合は、入場を制限する場合があります。

落語みゅーじあむ寄席

時 7月9日(土)午後2時～3時30分 内 森乃阿久太、桂三若、桂米左 ¥1,500円(前売り1,000円) ※チケットは同館で販売(前売り券は前日までに電話予約可)。

「ふらっとイケダ」

古江町523・1 ☎752・6395
開館時間 午前9時～午後5時、休館日は土・日曜日、祝・休日 ※貸し部屋は利用日の2カ月前から受け付け。会議室や図書資料室は「学習室」として開放。上靴、飲み物、タオル、マスクは持参してください。Wi-Fi利用可。

クチトレ講座

時 7月8・22日(金)午前10時～11時 内 呼吸法や言葉遊びで誤えん防止や脳の活性化

リラックスヨガと瞑想

時 7月13日(水)午前10時～11時 持 ヨガマットかバスタオルとスポーツタオル

「ふらっとイケダ」健康相談

時 7月13日(水)午後2時～3時 内 医師による健康相談

「近所お誘い講座」

時 7月15日(金)午前10時～11時 内 伏尾地域包括支援センタースタッフによる熱中症対策について「夏の健康管理」暑さから身を守る！

脳トレ体操

時 7月27日(水)午後1時30分～2時30分

楊名時太極拳教室・前期

時 月曜日午前10時～11時30分 ※午前11時～11時30分は

ステップアップコース。

リズム&ストレッチ体操

時 木曜日午前10時～11時

ダイバーシティセンター

石橋1-23・6ツナガリエ石橋5階 ☎735・7588
ide@city.ikedata.osaka.jp
開館時間 午前9時～午後8時(窓口受付は午後5時まで)、休館日は第1水曜日

定年を迎える男性のための講座

時 7月30日(土)午後1時30分～3時30分 内(公財)ひょうごコミュニティ財団代表理事・実吉威さんによる「人生100年時代のセカンドライフの

始め方」これまで培ったスキルや経験を、地域貢献のために」 対 50～70歳の男性(定年を迎えた方も参加可) 定 10人 申 7月からメールまたは電話で同センター

ホゼアさん Enjoy English Summer Program for Kids!

時 (プログラムA) 8月1・8・22・29日(月) (プログラムB) 8月5・12・19・26日(金) 午前10時～11時30分(全4回) 内 ホゼアさんと楽しく英語で過ごす 対 (A) 小学1・2年生 (B) 小学3・4年生 定 各20人 ¥各2000円

保育ボランティア養成講座

時 8月4日(木)午後2時～4時 内 就学前の子どもの保育をするボランティアのための講座 対 保育ボランティアとして活動できる方 定 10人 申 メールで同センター

にほんごカフェ

時 火・木曜日(祝・休日は除く) 午前10時～11時30分 内 ボランティアとの日本語交流 対 外国人市民

募集

催し

税金・保険年金

産業・仕事

環境・安全

相談・その他

福祉

高齢者

健康

スポーツ

子育て

※ダイバーシティセンター続き。

おしゃべりカフェ

時 金曜日午前10時～11時30分
 分 対 外国人市民同士の交流



TBY「To Be Yourself」 外国にルーツを持つ こども居場所事業

時 土曜日午前10時～11時30分
 分 内 日本語の勉強や宿題をサポート、子ども同士の遊び場
 対 外国にルーツを持つ小・中学生 定員5人

緑のセンター

五月丘5・2・5 ☎752・7082
 開館時間 午前9時～午後5時、休館日は火曜日
 ※各教室は事前申し込みが必要。同センターの展示室は緑に関する展示は第1・3金曜日、第2・4土曜日午後1～4時。

展示

●花の絵画展

時 7月7日(木)～18日(祝)

池田自然観察会

時 7月17日(日)午後6時30分～9時、水月児童文化センター

前集合(雨天中止) 内 セミの羽化を観察 講 五月山自然観察インスタラクター ￥300円 持水筒、帽子、タオル、懐中電灯、虫よけスプレー ※小学生以下は保護者同伴。

カルチャープラザ

天神1・9・3 ☎762・7777
 開館時間 午前9時～午後9時 ※アゼリアカルチャーカレッジ(要予約) ☎761・0660。

アゼリアカルチャー カレッジ(二日体験講座)

●背骨コンディショニング(パーソナルレッスン)
 時 7月6日(水)午後1時～2時 (1回30分) ￥4400円

●あなたにぴったりの眉の描き方(パーソナルレッスン)

時 7月23日(土)午前10時30分～午後4時30分(1回60分) ￥2750円



●おもしろい仏像講座

時 8月2日(火)午後1時30分～3時 ￥2750円

●整理収納アドバイザー2級認定講座

時 8月7日(日)午前10時～午後5時 ￥2万4700円

エコミュージアム

菅原町1・1 ☎752・7711 info@keda-ecomuseum.org
 開館時間 午前10時～午後6時(日曜日・祝日は午前10時～午後5時)、休館日は第1・3火曜日、年末年始

近郊で採れた野菜の販売

時 ①水曜日 ②金曜日 ③7月21日(木) ④午前10時～午後3時 ⑤午前11時～午後6時 内
 ①細河の新鮮野菜 ②無農薬・無化学肥料栽培野菜、市内野菜など ③豊能町牧・里山野菜 ※完売次第終了。

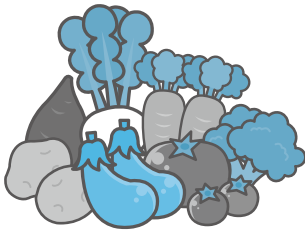

リユースと食のマルシェ

時 7月17日(日)午前10時30分～午後2時(雨天縮小) 場池田駅前公園、中央公民館 内
 リユース品や近隣地域の野菜の販売、フードドライブなど



フードドライブ～眠っている食品を役立てよう！

時 7月24日(日)まで 内 家庭で余っている食品(消費・賞味期限内)を持ち寄り、市内の「こども食堂」や「大人食堂」などで活用 対 消費・賞味期限が5年12月1日以降で未開封の、米、乾麺、缶詰、レトルト・インスタント食品、菓子、調味料など ※消費・賞味期限が不明の食品、生鮮食品、アルコールは引き取り不可。

募集

催し

税金・保険年金

産業・仕事

環境・安全

相談・その他

福祉

高齢者

健康

スポーツ

子育て

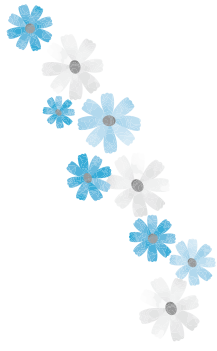

ものづくり工房「ハーブ染めでうちわをデザイン」
時 7月31日(日)午前10時30分、午後1時、2時30分(所要時間45分) **内** ミントの香りのハーブ液スプレーでうちわをデザイン **定** 各5人 **¥** 500円 **持** 持ち帰りの袋、エプロン **申** 事前に直接または電話、メールで同所



フラダンス体験会
時 7月20日(水)午後2時~3時
内 ハワイアンな曲と一緒に楽しく踊る **問** 中野 ☎090・9706・7637

日付	時間	内容	対象
7月5・19日(火)	午前10時10分~10時55分	キッズリトミック	1歳5カ月~未就園児
	午前11時~11時40分	ベビーマッサージ・リトミック	8カ月~1歳5カ月
	午前11時45分~午後0時30分	ベビールトミック	2カ月~1歳
7月12日(火)	午前10時10分~10時55分	キッズリトミック	1歳5カ月~未就園児

飲み物 **定** 各10組 **¥** 各500円 **持**

ベビママ

関関COLORS カラーズ★スクール
 関関カラーズ店舗(栄町商店街内) ☒ colors.school@gmail.com **※** 質問・申し込みなどはメールで受け付け。

税金・保険年金

納税は口座振替で

市税(市・府民税、固定資産税・都市計画税、軽自動車税(種別割))の口座振替の申し込みは、納税通知書記載の金融機関で受け付けています。
申 口座振替(自動払込)申込書、納税通知書、預貯金通帳、通帳届出印を持って金融機関 **問** 納税課 ☎754・6225



固定資産税・都市計画税 第2期分の納税

時 (納期限) 8月1日(月) **場** (納付場所) 金融機関、市役所1階の銀行窓口、コンビニ、スマホ決済アプリ(PayB・PayPay・LINE Pay) **問** 納税課 ☎754・6225

消費税のインボイス制度 登録申請

5年10月1日(日)からインボイス制度が始まります。インボイスを交付する事業者となるには、事前に登録申請が必要です。登録申請手続はe-Taxをご利用ください。
 インボイス制度の詳細は、国税庁ホームページをご覧ください。

また、インボイス制度の基本的な事項や留意すべき点などを分かりやすく解説する、オンライン説明会および税務署での説明会を開催しています。

問 豊能税務署 ☎751・2441

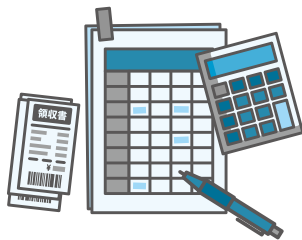

介護保険施設などの 食費・居住費を減額

介護保険施設など(短期入所を含む)の入所者の食事・居住費は自己負担ですが、所得や資産などが一定以下の方には減額制度があります。対象者には、申請することで負担限度額認定証が発行されます。なお現在同証をお持ちの方には、6月下旬に更新申請書を郵送しました。

問 介護保険課 ☎754・6228



負担割合証を更新します

現在の介護保険負担割合証の有効期限は7月31日(日)までです。新しい負担割合証を7月中に郵送します。なお、前年中の所得に応じた自己負担割合となっています。

大阪府商店街魅力発見サイト 「ええやん!大阪商店街」

府では万博開催を見据え、コロナ禍でも頑張る商店街や店舗の魅力を発信するポータルサイト「ええやん!大阪商店街」を7月1日(金)に開設します。イベント情報やお得なキャンペーン情報なども随時更新していきますので、ぜひご覧ください。

HP <http://osaka-shotengai-info.com/> 問 大阪府商店街店舗魅力向上支援事業事務局 ☎06・6636・1034



国民健康保険「限度額適用認定証」の更新

問 介護保険課 ☎754・6228

国民健康保険に加入する方が入院する場合、または高額な外来診療を受けた場合「限度額適用認定証」を医療機関に提示すれば、ひと月の医療機関ごとの支払いが高額療養費の自己負担限度額までになります。また、住民税非課税世帯の方は、入院時の食事代も減額されます。なお、国民

健康保険に加入する70歳~74歳の住民税課税所得690万円以上の方、または住民税課税所得145万円未満で住民税課税世帯の方は、国民健康保険高年齢受給者証を医療機関に提示すると、認定証を提示するのと同じこととなりますので、申請は不要です。

現在交付されている認定証の有効期限は7月31日(日)までです。8月以降も認定証が必要な方は、7月15日(金)以降に更新手続きをしてください。
問 国民健康保険加入者 持

高齢受給者証を更新

国民健康保険高年齢受給者証の有効期限は7月31日(日)までです。新しい高齢受給者証を7月中に郵送します。なお、自己負担割合は前年中の所得に応じたものとなっています。

問 国保・年金課 ☎754・6253



国民年金保険料の免除申請

免除制度は、将来年金を受給できなくなることや、不慮の事故などで障がいが残って

万一の浸水被害に備えて「土のうステーション」のご利用を

大雨や台風に備えて土のうステーションを設置しています。土のうの重さは、1袋15～20kgです。水害への備えとして、必要な分をお持ち帰りください(原則1人10袋まで)。なお、土のうを運ぶための車などは、各自で用意してください。 ※土のうの回収は行いません。設置場所の地図は、市ホームページをご覧ください。



土のうステーション設置場所一覧

設置場所	住所	設置場所	住所
市役所駐車場	城南1-1-1	早苗の森会館	神田4-7-2
木部会館	木部町136	光明公園	城南3-5-3
水月公園	鉢塚3-6-1	石橋小学校正門前	井口堂3-3-30
姫室・室町会館	姫室町3-1	石橋駅前公園	石橋1-15

問 土木管理課 ☎754・6270

しまった場合に、障害基礎年金を受給できなくなることを防止するため、経済的な理由などで保険料を納めるのが困難なときに、本人の申請によって保険料の全額または一部の納付が免除される制度です。対象期間は申請月の2年1ヵ月前までです。(所得審査あり)

1号被保険者 **持**個人番号の確認できる書類、本人確認書類、基礎年金番号の確認できる書類。学生は学生証が在学期間証明書 **申**国保・年金課 ☎754・6395 ※学生や50歳未満の方には、納付猶予制度があります。また、老齢基礎年金は、免除期間に応じて減額されますが、10年以内であれば保険料をさかの

募集
催し
税金・保険年金
産業・仕事
環境・安全
相談・その他
福祉
高齢者
健康
スポーツ
子育て



7月1日(金)～31日(日)に、府内で「夏の交通事故防止運動」が実施されます。今回は、次の4点を重点に運動を展開します。

- 二輪車の交通事故防止
- 子どもの交通事故防止
- 自転車の安全利用の推進
- 飲酒運転の根絶

問 交通道路課 ☎754・6281

環境・安全

夏の交通事故防止運動

ぼって納めること(追納)ができます。ただし、追納する保険料には一定額が加算されることがあります。

市民朝市

時 7月3日(日)午前9時～11時30分(雨天時は10日(日)) **場** 池田駅前公園 **内** 手作り品、日用品などを販売 **問** 池田の市民朝市実行委員会(環境政策課内) ☎754・6240 ※売り切れ次第終了。

池田の自然展

池田の自然に関心を持ってもらうことを目的として、市内で活動する団体の協力で、池田に生息する植物や動物、昆虫などを展示します。

時 7月25日(月)～29日(金)午前9時～午後5時(29日(金)は午後3時まで) **場** 市役所1階ロビー **問** 環境政策課 ☎754・6647



クリーンセンターの ダイオキシン類濃度 測定結果

3年度の測定結果は、1㎡当たり0・00108ナノグラム(3炉平均)で、国の基準値(1ナノグラム)を大きく下回っています。今後も引き続き、施設の適正な運転管理に努めます。

問 クリーンセンター ☎ 751・0501



相談・その他

マイナンバーカード 休日開庁で受け取り

同カード申請後、約1〜2カ月後に市から交付通知書を送付しています。同通知書に記載された期日までに受け取りができなかった方も、同カ

ドの受け取りが可能です。
時 7月10・24日(日)午前9時〜正午 **場** 総合窓口課 **問** 同課 ☎ 754・6243 ※詳細は「交付通知書」と「個人番号カードお渡しのご案内」をご覧ください。

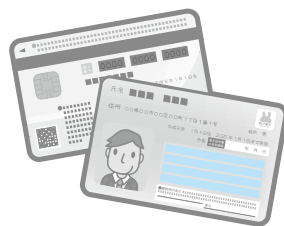

石橋図書館予約取り置きサービス

住民票の写しと印鑑登録証明書は、月々金曜日午後5時までに市役所総合窓口課へ電話予約すると、翌営業日に、予約した証明書を同館で受け取ることができます(土・日曜日、祝・休日、休館日は除く)。

時 (受取時間) 午前10時〜午後8時 **問** 同課 ☎ 754・6243

猪名川の取水制限の解除

2月17日(木)から行われてい

市民安全のつどい

教育大附属池田小学校児童殺傷事件から21年が経過しました。この惨劇が二度と起こらないよう、地域の安全を強化するべく市民の安全意識の高揚を目的に実施します。

時 7月10日(日)午後1時〜1時45分 **場** 水月公園(平和安全祈念モニュメント前) **内** 「誓いの言葉(2001年7月8日での安全宣言文)」を市内の子どもたちが和文や英文で朗読 **問** 危機管理課 ☎ 754・6263 ※式典の様子は、後日市ホームページで配信。



た猪名川の取水制限は、5月23日(月)に解除されました。それに伴い上下水道部濁水対策室は同日をもって解散しました。
問 上下水道部総務課 ☎ 754・6131



市民記者が決定



本誌「市民記者が行く」の取材や写真撮影などの広報活動に協力いただく市民記者が、下記の通り決まりました。

令和5年4月1日号まで、本市で活躍している方やイベントなどの取材に伺いますのでよろしくお願いいたします。

市民記者(順不同、敬称略)

- 安田 清(伏尾台)
- 楠 三佐子(室町)
- 大西 裕子(姫室)
- 古川 裕倫(石橋)
- 仲田 敦子(石橋)
- 海嶋 達也(畑)
- 青木 清男(伏尾台)

問 広報シティプロモーション課 ☎ 754・6202

法律・労働・その他相談

法律相談	時 火曜日午後1時～4時30分(1人30分以内) 場 市役所1階相談室 内 離婚や金銭トラブルなど民事上の問題。相談員は大阪弁護士会所属弁護士 定 7人 申 実施日前日(19日(火)実施分は15日(金))の午前9時から電話で市政相談課 ☎754・6200 ※同種の相談は1回限り。同一の方による相談は月1回限り、年度2回まで。	
司法書士相談	時 7月6・20・27日(水)午後1時～4時(1人30分以内) 内 クレジット・消費者金融、多重債務、相続、不動産登記など。(27日は相続・登記相談のみ)。相談員は大阪司法書士会会員 定 6人	場 市役所1階相談室 申 原則、各実施日の2週間前～前日(税理士相談は7月8日(金)まで)に電話で市政相談課 ☎754・6200
行政書士相談	時 7月8日(金)午後1時～4時(1人30分以内) 内 遺言書・契約書の作成など。相談員は大阪府行政書士会豊能支部会員 定 6人	
税理士相談	時 7月11日(月)午後1時～4時(1人30分以内) 内 所得税、相続税、贈与税、確定申告など。相談員は近畿税理士会豊能支部会員 定 6人	
宅地建物取引士相談	時 7月12日(火)午後1時～3時(1人30分以内) 内 不動産取引や契約など。相談員は府宅地建物取引業協会北摂支部会員 定 4人	
土地家屋調査士相談	時 7月13日(水)午後1時～4時(1人30分以内) 内 土地の境界や表示登記の手続きなど。相談員は大阪土地家屋調査士会北摂支部会員 定 6人	
就労相談	時 水・金曜日午前10時～午後4時 内 就職のための相談や支援。相談員は地域就労支援コーディネーター。ただし、就職のあっせんは行いません 対 障がい者、ひとり親家庭の親、高齢者などで働く意欲や能力がありながら就労が困難な方	場 しごと相談・支援センター(市民活動交流センター内) 申 前日までに同センター ☎751・0574 問 商工労働課 ☎754・6230 ※左記時間内の来所が困難な場合はお問い合わせください。
労働相談	時 水・金曜日午前10時～午後4時 内 不当解雇や賃金不払いなど、さまざまな労働問題に関する相談。相談員は社会保険労務士 対 市内在住・在勤の方	
人権・生活相談	時 月～金曜日午前9時～午後5時 場 人権文化交流センター 内 人権問題や生活の悩みごとなどの相談 ※電話相談あり。	申 人権協会 ☎752・8226 (祝日は除く)
人権相談	時 金曜日午後1時～4時(1人60分程度) 場 市役所1階相談室 内 人権侵害など人権問題の相談	
出張労働相談(大阪府)	時 第1・3木曜日午前10時～午後1時と第2・4木曜日午後1時30分～4時30分 場 市役所1階 内 不当解雇や賃金不払いなど、さまざまな労働問題 対 府民や府内在勤の方 申 前日までに府労働相談センター ☎06・6946・2600	問 府労働環境課 ※来所面談のみ(要予約)。
建築物に関する相談	時 月～金曜日(祝・休日は除く)午後1時～4時 場 市役所6階まちづくり推進部 内 ①耐震化やコンクリートブロック塀に対する補助金②空き家や解体(除却)に関する相談 申 ①審査指導課 ☎754・6339②都市政策課 ☎754・6283	
女性のための相談	時 専門相談は7月2・16日(土)、4・11・25日(月)、8日(金)、28日(木)。電話相談は火・水・金曜日午前10時～午後3時(1人30分) 場 ダイバーシティセンター 内 女性の生活上のさまざまな悩みについての相談	申 専門相談は月～土曜日午前9時～午後5時に同センター ☎768・8034
外国人のための相談	時 午前9時～午後5時(第1水曜日を除く) 場 ダイバーシティセンター 内 外国語(14言語)で生活上のさまざまな相談。映像通訳機で対応します。	問 同センター ☎735・7588
市営葬儀相談	時 7月6・20日(水)午後1時～4時 場 市役所1階相談室 内 市営葬儀に関する事前相談(葬儀の流れや費用の見積もりなど)。相談員は(特非)関西コミュニティ協会	問 総合窓口課 ☎754・6243

7月5日(火)から発売!! サマージャンボ宝くじなど

市町村振興宝くじ「サマージャンボ宝くじ」が7月5日(火)から発売されます。この収益金は、市町村の明るく住みよいまちづくりに使われます。また、「サマージャンボミニ」も同時発売されます。府内宝くじ売り場、または、宝くじ公式サイトでご購入ください。

時 (発売期間) 8月5日(金)まで (抽選日) 8月17日(水) **内** 賞金【サマージャンボ】(1等) 5億円(24本、前後賞各1億円) (2等) 5万円(2400本) など【ミニ】(1等) 3000万円(28本) など。発売計画額【サマージャンボ】720億円(24ユニット)【ミニ】210億円(7ユニット) **問** 大阪府市町村振興協会 ☎06・6941・7441



コンビニで各種証明書を交付

マイナンバーカードを使ってコンビニと伏尾台コミュニティプラザ内で、各種証明書が下表のとおり取得できます。また、個人住民税の税関係の証明書については、令和4年度と令和3年度の2年度分が取得できます。

場 マルチコピー機が設置されている全国のコンビニ **持** マイナンバーカード(個人番号カード) ※4桁の暗証番号が必要。

種類	取得可能時間	手数料
住民票の写し	午前6時30分～午後11時	300円
印鑑登録証明書		
戸籍全部・個人事項証明書	午前9時～午後5時15分 (平日のみ)	450円
戸籍の附票の写し		

問 総合窓口課 ☎754・6243

種類	取得可能時間	手数料	
個人住民税	午前6時30分～午後11時	300円	
			課税・非課税証明書
			所得証明書 納税証明書

問 課税課 ☎754・6222 (納税証明書は納税課 ☎754・6225)

※コンビニ交付では、印鑑登録証での印鑑登録証明書の発行はできません。戸籍全部・個人事項証明書、戸籍の附票の写しは本市に本籍地がある方に限ります。伏尾台コミュニティプラザでの交付は午前10時～午後6時(休館日を除く、戸籍は平日午後5時15分まで)。税関係の証明は本市に課税情報がない場合は発行できません。納付後、納税証明書に反映されるまで最大3週間かかります。



福祉

重度障がい者医療費助成 制度の所得判定年度の切り替わり

同制度の所得判定年度が、7月1日(金)から4年度(3年中)の所得に切り替わりまします。3年度に同制度を利用しており、引き続き対象となる方は申請不要です。その他の対象者は次のとおり申請してください。

対 同資格要件に該当し、4年

度(3年中)の所得が所得要件を満たす方 **申** 各種障害者手帳と健康保険証を持って市役所2階B福祉医療窓口(所得確認書類が必要となる場合があります) **問** 保険医療課 ☎754・6258 ※資格要件と所得要件の詳細は、市ホームページをご覧ください。お問い合わせください。



ひとり親家庭などへ 児童扶養手当を支給

時 7月11日(月) **対** 5～6月分支給対象者で、児童扶養手当証書の交付を受けた方 **問** 子育て支援課 ☎754・6525

ひとり親家庭向け 弁護士・専門員相談

時 ①7月19日(火)・8月2日(火) ②8月5日(金) **内** ①弁護士相談 ②専門員による養育費、面会交流などに関する相談 **問**

子育て支援課 ☎754・6525 ※離婚前の方も対象。詳細は市ホームページをご覧ください。



ひとり親家庭の親などのための就業支援講習会

時 8月6日～9月24日の土曜日午前10時～午後4時(全8回。講座初日の就職セミナーの受講必須) **場** 府立母子・父子福祉センター **内** 医師事務作業補助者実務能力認定試験対策 **対** ひとり親家庭の母、父、寡婦の方 **定** 20人(抽選) **料** 8000円 **申** 7月6日(水)までに往復はがきに、講座名・住所・氏名・年齢・職業・電話番号・志望動機・過去に当センターで受講した講座・Wi-Fi環境の有無・保育希望者は子どもの氏名と年齢(対象は2歳～就学前)を記入し、同センター(〒537・0025、大阪市東

成区中道1・3・59 ☎06・6748・0263 問高齢・福祉総務課 ☎754・6123

盲ろう者通訳・介助者養成研修受講者募集

視覚と聴覚に重複して障がいがある盲ろう者のコミュニケーションと移動を支援するため、通訳・介助を行う盲ろう者通訳・介助者の養成研修を実施します。

時 9月21日(水)～5年3月13日(月)のうち20日間 **場** 府立福祉情報コミュニケーションセンター **対** 全てのカリキュラムを指定された日時に受講できる方 **定** 60人 **¥** 4090円
申 8月12日(金)(必着)までに受講申込書に必要事項を記入し、郵送またはファクス、メールで大阪障害者自立支援協会 ☎06・6748・0587 FAX 06・6748・0589 **✉** haken@daisiyokyo.or.jp

公衆浴場の優待入浴

時 毎月15・30日(2月は月末。定休日の場合は前日)
内 下表の公衆浴場を2000円で利用可能 **対** 65歳以上の市民(入場時、市民と分かるも

のを提示) **問** 高齢・福祉総務課 ☎754・6123

浴場名	住所	電話番号	定休日
城南温泉	城南1-2-14	☎751・7489	月曜日
五月湯	槻木町5-3	☎753・8807	木曜日
共栄温泉	豊島北2-4-4	☎761・9212	金曜日
平和温泉	石橋1-1-5	☎761・8196	月曜日

精神障がい者の阪急バスなどの利用料を助成

内 阪急バスが発行するICカード乗車券「hanica(ハンニカ)」に入金した費用2000円分を助成(申請は入金した日の属する年度内1回限り)。ただし新規カード作成時のみ、預かり金500円とチャージ料1500円分が必要 **対** 市内在住の精神障がい者保健福祉手帳1・2級の所持者(生活保護受給者を除く)
申 4年度中のチャージ費用2000円分の領収書、ICカ

ード乗車券「hanica」、精神障がい者保健福祉手帳(1・2級)、振込先の本人名義の預金通帳、印鑑を持って、障がい福祉課 ☎754・6255

重度障がい者タクシー利用券対象事業所の追加

同利用券を使用できるタクシー会社に、あさがおケアサービス(株)が追加されました。
問 障がい福祉課 ☎754・6255



〈期間延長〉新型コロナウイルス感染症に伴う傷病手当金

対 次の全てを満たす方
 ● ①国民健康保険または②後期高齢者医療保険に加入
 ● 給与の支払いを受けている
 ● 新型コロナウイルス感染症に感染または発熱などの症状があり感染が疑われ、療養の

ため労務に服することができなかった期間がある
 ● 労務に服することができなかった期間について給与の全部または一部が支給されない
 ● 労務に服することができなかった期間が2年1月1日～4年9月30日の間(期間延長)

申 勤務先や医療機関が記入する申請書などを直接または郵送で①国保・年金課または②保険医療課(〒563・8666、住所不要) **問** ①国保・年金課 ☎754・6253 ②保険医療課 ☎754・6258 ※申請書のダウンロードなど、詳細は市ホームページをご覧ください。

高齢者

フレイル予防健康相談

時 7月①8日②22日(金)午前10時～正午(体操は午前11時～11時30分) **場** ①石橋会館 ②中央公民館 **内** 保健師や管理栄養士による健康相談、健康運動指導士による軽い体操、血圧・握力・体重測定(希望者) **対** 75歳以上の市民 **定** 各5人 **持** 飲み物 **申** 保険医療課 ☎754・6258

募集

催し

税金・保険年金

産業・仕事

環境・安全

相談その他

福祉

高齢者

健康

スポーツ

子育て

お口の講座
 ～口から始まる健康長寿～
時 7月28日(木)午後2時～3時
場 保健福祉総合センタ

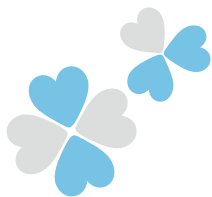

オレンジ(認知症)の会

場所	住所	日時
マックシール スクール	天神1-5-22 (巽病院向かい)	7月9日(土) 午後2時～3時30分
中央公民館	菅原町1-1	7月13日(水) 午後2時～3時30分
ほほえみの園	建石町8-10	7月23日(土) 午後2時～3時30分
ポプラ東山	東山町 555-1	7月27日(水) 午後2時～3時30分

オレンジ(認知症)の会
時・場 左表 **内** 出会いや対話を通し、認知症の理解を深める **対** 認知症の方とその家族、認知症について知りたい方など **定** 10人 **申** 地域支援課 ☎754・6288

認知症サポーター養成講座
 認知症になっても安心して暮らせるように、認知症の方や家族を温かく見守るサポ

1 **対** 65歳以上の市民 **定** 30人 **申** 7月5日(火)から地域支援課 ☎754・6288



老人クラブ会員募集

問 高齢・福祉総務課 ☎754・6250

34の老人クラブが実施する生きがいづくりや健康づくりに、あなたも参加しませんか。

対 60歳以上 **申** 市友愛クラブ連合会 ☎754・6550

仲間づくりやボランティアに!



タ ーの養成講座です。
時 8月8日(月)午後2時～3時
場 中央公民館 **定** 15人 **申** 7月29日(金)までに地域支援課 ☎754・6288
 ※グループでの申し込みは随時対応しますので、ご相談ください。



**65歳以上のひとり暮らし・高齢者世帯の方へ
 緊急通報装置の貸し出し・設置**

固定電話回線に設置する緊急通報装置は、火災発生時や救急車が必要なときに、緊急ボタンを押すだけで消防指令センターと電話がつながります。また、相談ボタンを押すと24時間の健康相談なども受けられます(月額500円)。ほかにも、鍵預かりサービス(月額550円)や市職員の訪問による見守りサービス(月1回程度)も受けられます。

申込先(各地域包括支援センター)

各センターの職員が自宅を訪問して申し込みを受け付けます。

- 【池田・五月丘小学校区】 ☎754・6789
- 【細郷・秦野小学校区】 ☎752・1649
- 【呉服・神田・緑丘小学校区】 ☎750・2884
- 【石橋・石橋南・北豊島小学校区】 ☎763・0363

問 高齢・福祉総務課 ☎754・6123

**お祝いします
 プラチナ婚・金婚**

記念品(お祝い状入り写真立て)の贈呈 **対** (プラチナ婚) 昭和22年以前に結婚した方(金婚) 昭和47年中に結婚した方。いずれも本市に居住し、住民登録をしている方(本市でプラチナ婚・金婚を迎え、まだお祝いを受けていない方を含む) **申** 8月19日(金)(消印有効)までに直接または郵送で高齢・福祉総務課(〒563-8666、住所不要) ☎754・6250 ※申請書は市ホームページからダウンロード可。

後期高齢者医療のお知らせ

被保険者証の更新

8月から後期高齢者医療被保険者証が「水色」に変わり、7月下旬までに届きます。有効期間は2カ月間です。10月からお使いいただく被保険者証は、9月中に送付されます。

窓口負担割合

4年10月1日(土)より、一定以上の所得のある方は、現役並み所得の方を除き窓口負担が2割となります。

窓口負担割合	判定基準
3割	同一世帯に4年度の住民税課税標準額が145万円以上の被保険者がいる場合
2割(4年10月1日以降) ※9月30日金までは1割。	同一世帯に4年度の住民税課税標準額が28万円以上の被保険者がいる場合で以下に該当する場合 ○被保険者が1人の場合 「年金収入+その他の合計所得金額(注)」が200万円以上 ※被保険者が2人以上の場合は同合計額が320万円以上。
1割	同一世帯に属する被保険者全員が2・3割に該当しない場合

(注)「年金収入」には遺族年金や障害年金は含まれません。「その他の合計所得金額」とは事業収入や給与収入等から、必要経費や給与所得控除等を差し引いた後の金額のことです。

※2割負担と判定された方には、施行後3年間は外来の月々の負担増加額が3,000円までとなる配慮措置があります。

※3割負担と判定された場合でも、3年中の同一世帯の被保険者等の収入金額が次の要件に該当する方は、申請すると1(または2)割負担になります。

- 被保険者が1人の場合…383万円未満
- 被保険者が1人かつ70～74歳の方がいる場合…被保険者本人と70～74歳の方の収入の合計額が520万円未満
- 被保険者が2人以上の場合…収入の合計額が520万円未満

限度額適用認定証の更新

限度額適用認定証は、医療機関の窓口で提示すると、医療費の負担を軽減するもので、住民税非課税世帯または、課税標準額145万円以上690万円未満の被保険者がいる現役並み所得世帯の方が対象となります。

前年度発行済みの方で引き続き負担区分の変更がない方には7月下旬に新しい限度額証を郵送します。

同一世帯に税未申告の方がいる場合、自動更新の対象となりません。

新しく交付を希望する方や、低所得区分から現役並み所得者区分などの負担区分に変更のあった方は、自動更新の対象となりませんので、新たに申請してください。

持 被保険者証 **申** 後期高齢者医療窓口

後期高齢者医療保険料について

75歳以上の方に保険料額決定通知書と納入通知書を7月中旬に送付します。

●保険料について

後期高齢者の年間保険料は、均等割額(54,461円)に所得割額(賦課の基となる所得金額×所得割率11.12%)を足した合計が年間の保険料になります。年間保険料の上限は66万円です。また、賦課の基となる所得金額は各所得金額の合計額から基礎控除額を控除した額です。

●保険料の軽減

- ・同一世帯内の被保険者と世帯主の所得額に応じて保険料の均等割額が軽減されます。
- ・後期高齢者医療制度に加入する日の前日に、会社の健康保険や共済組合加入者の被扶養者であった方は所得割額が課されず、資格取得後2年

間に限り、均等割額の5割が軽減されます。

●保険料の納付方法

年金受給額が年間18万円以上の方は原則特別徴収(年金からの天引き)になり、年金支給日に年金から天引きされます。特別徴収の対象とならない方は普通徴収となり、口座振替や納付書で納めていただきます。

●コンビニ・スマホアプリ納付

コンビニおよびスマホアプリ(PayB・PayPay・^{ペイビー}LINEPay)での納付に対応しています。ただし、納期限の過ぎた納付書は取り扱いできませんのでご注意ください。

問 保険医療課 ☎754・6258

介護予防教室 (脳トレエクササイズ)

時 8月19日～11月25日の金曜日
午前10時30分～11時30分、
午後1時15分～2時15分、2
時45分～3時45分(全12回)
場 保健福祉総合センター **内**
脳を活性化させる運動とミニ
講座 **対** 65歳以上 **定** 24人
申 7月5日(火)から地域支援課
☎ 754・6288 ※ふく
まる元氣アップ教室との同時
参加は不可。

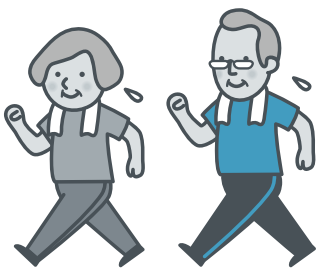

65歳以上の市民へ3000 円分のギフトカードを送付

1回目の送付時に受け取れ
なかつた方へ、7月上旬まで
に簡易書留で再送付します。
2回目の送付時にも受け取れ
なかつた方は、7月下旬を目
途に受取方法などを記載した
案内文書を送付します。受取

高齢者菜園の貸し出し (追加募集)

期限は10月31日(月)です。
問 高齢者応援事業特設コール
センター **☎** 050・5211・
7768 (7月29日(金)まで)
※詳細は広報いけだ4月号37
ページをご覧ください。
場 (畑1丁目) 5区画 (畑4
丁目) 1区画 (渋谷1丁目)
2区画 **対** 60歳以上で令和5
年3月31日(金)まで耕作可能な
市民(1世帯1人まで) **申** 7
月5日(火)から本人確認書類を
持って直接高齢・福祉総務課
☎ 754・6123



健康

愛の献血にご協力を

時 ①7月10日(日)午前10時～
正午、午後1時～4時 ②13日

副院長
森山康弘

当院の内科について

市立池田病院からのお知らせ

本年4月より副院長を拝命いたしました。当院には2001年に着任し、今年で22年目となります。

これまで血液内科医として最新の治療ポリシーのもと、全力で治療に当たってきました。さらに当院では大阪大学との連携により同種造血幹細胞移植や、免疫療法の新しい形であるCAR-T療法を受けていただいている患者さまも年々増加しております。

CAR-T療法とは患者さま自身のリンパ球に、悪性リンパ腫や多発性骨髄腫といった悪性の腫瘍を認識して攻撃する遺伝子を人為的に導入し、ご自身のリンパ球の力で腫瘍を抑え込む治療法です。2019年に悪性リンパ腫の一部と若年者の急性リンパ性白血病に対して承認され、今年、多発性骨髄腫の一部に対しても承認されました。これまでは、上記疾患で化学療法を繰り返し行った方の再発では治療効果が限られていたのですが、CAR-T療法の登場により、一度の治療で高い治療効果が期待できるようになりました。(実際の適用には各種条件があります)

また、消化器内科や呼吸器内科など内科系の各診療グループも新しいスタッフを迎え、ますます体制を充実させております。

目下、新型コロナウイルス感染症はまだ終息には時間がかかる状態ではありますが、市民の皆さまが安心して治療を受けることができるよう、尽力してまいります。

(水)午前10時～正午、午後1時～4時30分
 ③30日(土)午前10時～午後4時30分
場 ①③ダイエー池田駅前店 ②池田市役所
問 市献血推進協議会事務局 (社会福祉協議会内) ☎751・0421

市民健康相談

時 7月12日(火)午後2時～3時30分(1人30分) **場** 保健福祉総合センター **定** 3人 **申** 7月8日(金)までに電話で健康増進課 ☎754・6034



「保健事業のご案内」の変更

20ページの成人・妊婦歯科検診実施医療機関名から「赤沢歯科医院」を削除します。

問 健康増進課 ☎754・6034

池田保健所

満寿美町3・19 ☎751・2990
 開庁時間 午前9時～午後5時45分、休日(土・日・曜)祝日 ※申し込みは電話で同所。
 新型コロナウイルス感染症拡大防止のため、しばらくの間骨髄バンクドナー登録、HIV/エイズ・梅毒(血液)、クラミジア(尿)検査の一部を休止します。B・C型肝炎ウイルス検査については、休止中です。詳しくは、お問い合わせください。

こころの健康相談

事前予約が必要です。詳細はお問い合わせください。

水質検査・検便

時 7月5・19日(火)午前9時30分～11時30分 ※有料。検査容器などの受け取りのため、事前に来所してください。



スポーツ

利用を中止します
五月山体育館プール

五月山体育館プールは天井補修工事のため、7月1日(金)～22日(金)は、利用できません。
問 同館 ☎754・3336

バレーボール フェスティバル

時 7月24日(日)午前10時～午後4時 **場** 総合スポーツセンター
対 (女性の部、混合の部) 男性2人まで (ファミリ一の部) 中学生以上2人までと小学生 **¥** 1チーム1700円 (ファミリ一の部は700円、小・中学生のみは無料)
申 7月12日(火)までに同センターなどにある申込用紙に必要事項を記入し、直接同センター **問** 生涯学習推進課 ☎754・6480

パラスポーツフェスタ

時 7月31日(日)午後2時～4時
場 総合スポーツセンター **内** ウィルチェア競技、パラテコンドー、ボッチャ **対** 市内在住・在勤・在学の小学生以上 **定** 60人 **持** 動きやすい服装、上履き、飲み物 **申** 7月15日(金)までに左記二次元コードから申し込み **問** 生涯学習推進課 ☎754・6480

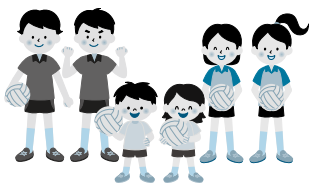

募集

催し

税金・保険年金

産業・仕事

環境・安全

相談・その他

福祉

高齢者

健康

スポーツ

子育て

結果報告 春季市民体育大会バドミントン

問 生涯学習推進課

☎754・6480

4月3・10日(日)に五月山体育館、16日(土)に総合スポーツセンターで同大会が行われました。

【ジュニア女子】シングルスA 優勝：松村舞衣(渋谷中)、準優勝：鈴木由佳(渋谷中)、**シングルスB** 優勝：石川野々香(北豊島中)、準優勝：笹木夢結(北豊島中)、**シングルスC** 優勝：永田莉音(ジュニアクラブ)、準優勝：水口心那(ジュニアクラブ)、**ダブルスA** 優勝：鈴木由佳、永田心愛(渋谷中)、準優勝：松村舞衣、近藤小晴(渋谷中)、**ダブルスB** 優勝：笹木夢結、石川野々香(北豊島中)、準優勝：眞鍋藍梨、武田花菜(北豊島中)、**ダブルスC** 優勝：水口心那、鷗嶋さくら(ジュニアクラブ)、準優勝：牧野小桃、立川紗妃(ジュニアクラブ)

【ジュニア男子】シングルスA 優勝：石川誠真(石橋中)、準優勝：岡優晟(ジュニアクラブ)、**シングルスB** 優勝：山本莞爾(石橋中)、準優勝：茂凌真(石橋中)、**シングルスC** 優勝：森井慎斗(ジュニアクラブ)、準優勝：原野陽向(IHP)、**ダブルスA** 優勝：田舞弘徳、笠岡玲央(渋谷中)、準優勝：高崎涼央、高崎涼世(渋谷中)、**ダブルスB** 優勝：茂凌真、山本莞爾(石橋中)、準優勝：森井慎斗、鈴木翔太(ジュニアクラブ)

【一般女子】シングルスA 優勝：原優歌(IHP)、**シングルスB** 優勝：岩本素楽(IHP)、準優勝：石原葉香(池田高)、**シングルスC** 優勝：小倉明日香(渋谷中)、準優勝：南歩花(園芸高)、**ダブルスA** 優勝：清水ひなの、山本世空(宣真高)、準優勝：辻井凧沙、奥野直美(月曜クラブ)、**ダブルスB** 優勝：新澤杏実、寺内悠(池田高)、準優勝：石原葉香、松山弥生(池田高)、**ダブルスC** 優勝：上原七海、富田愛純(渋谷高)、準優勝：河野奈津子、中山潤子(ドリーム)、**ダブルスD** 優勝：平原姫香、蒔田かなえ(フリー・くれはクラブ)、準優勝：山本裕子、山下奈美子(フリー)

【一般男子】シングルスA 優勝：長谷謙太郎(IHP)、準優勝：草野敏一(月曜クラブ)、**シングルスB** 優勝：松田蒼大(池田高)、準優勝：谷口和弘(池田高)、**シングルスC** 優勝：栗飯原翼玖(池田高)、準優勝：九鬼愛斗(附属池田高)、**シングルスD** 優勝：伊藤義次(IHP)、準優勝：中濱正徹(北豊島クラブ)、**ダブルスA** 優勝：三浦匠、奥田亨(リコー)、準優勝：廣瀬柊生、松田蒼大(池田高)、**ダブルスB** 優勝：猪口高士、井藤大作(リコー)、準優勝：谷口和弘、高原慎之介(池田高)、**ダブルスC** 優勝：掛谷高士、高木登美雄(IKJ)、準優勝：神田剛、馬場充茂(IKJ)、**ダブルスD** 優勝：中濱正徹、城一幸生(北豊島クラブ)、準優勝：榮口隆史、長谷川励(IHP・くれはクラブ)

【一般混合】ダブルスA 優勝：佐野直哉、瀬戸かおり(池田クラブ)、準優勝：奥村和敬、奥野直美(月曜クラブ)、**ダブルスB** 優勝：井上順平、井上璃奈(フリー)、準優勝：セツプティアンアルディアンサー、野田裕美(IHP・くれはクラブ)、**ダブルスC** 優勝：掛谷高士、井上美南(IKJ)、準優勝：岡崎公一、中村祐子(ドリーム・スウィング)

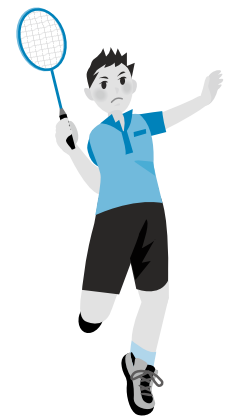

ママさんスポーツ会員募集

時 午前9時(リズム体操クラブのみ午前10時)～正午 内 下表のとおり 申 直接各代表 問 生涯学習推進課☎754・6480

団体名	連絡先	入会費 月会費	とき・ところ
ママさんスポーツ連絡協議会	生涯学習推進課 ☎754・6480	—	—
女子バスケットボールクラブ	民谷ちはる ☎080・5366・2107	1,000円 1,500円	月曜日、総合スポーツセンター (第2は五月山体育館)
ママさんバレーボールクラブ	石田朝美 ☎751・0424	1,000円 1,500円	金曜日、総合スポーツセンター (第2週は五月山体育館)
女子卓球クラブ	芳賀逸子 ☎761・7624	1,000円 1,500円	月・木曜日、五月山体育館
リズム体操クラブ	川西富子 ☎753・3051	1,000円 1,750円	金曜日、総合スポーツセンター (第2・3は五月山体育館)
女子バドミントンクラブ	樋山明子 ☎747・8803	1,500円 1,500円	土曜日、総合スポーツセンター