

# 市からの お知らせ

- 申し込み日の表記のないものは、5月1日(月)から受け付け。受付時間の表記がない場合は執務時間中に限ります。休館・休業日にご注意ください。
- 講師などの敬称は省略しています。
- 定員は表記がない場合は先着順です。
- 費用など明記されていないものは無料です。  
※電話の際は、市外局番・電話番号などよくお確かめの上、ダイヤルしてください。

## 募集

### 保育士(会計年度任用職員)等の登録

**場**市立保育所・市立幼保連携型認定こども園・やまぼと学園 **対**保育士の有資格者(府実施の地域限定保育士試験資格取得者を含む) **申**履歴書と保育士証のコピーを持って幼児保育課 ☎754・6208 ※勤務時間・日数は応相談。

### 市立幼稚園型認定こども園 講師(会計年度任用職員)

**勤**月々金曜日午前8時30分～午後5時 **内**幼稚園児の保育

**対**幼稚園教諭免許および保育士資格を持つ方 **定**若干名(書類審査・面接あり) **申**履歴書を持って教職員課 ☎754・6292 ※事前に電話で履歴書の持参日をご連絡ください。



### 市立小・中・義務教育学校 講師(会計年度任用職員)

**勤**月々金曜日午前8時30分～午後5時 **対**教員免許を持つ方 **定**若干名(書類審査・面接あり)

## 臨時市議会

**時** 5月18日(木)  
午前10時(予定)  
**場** 議場  
**問** 議会事務局  
☎754・6170



接あり) **申**履歴書を持って教職員課 ☎754・6292 ※事前に電話で持参日をご連絡ください。

### スクール・サポート・スタッフ (会計年度任用職員)

**勤**月々金曜日午前8時30分～午後3時30分 **内**学校教員の補助業務 **定**若干名(書類審査・面接あり) **申**履歴書を持って教職員課 ☎754・6292 ※事前に電話で持参日をご連絡ください。

### 留守家庭児童会(なかよし会)支援員・補助員 (会計年度任用職員)

**勤**次の時間帯のうち、1日4時間以上のシフト制(週3、5日)(月々金曜日)午後1時30分～7時(学校休業日)午前7時45分～午後7時 **内**小

学校の児童の育成支援 **申**指定の履歴書に記入し、直接または郵送で地域教育課(〒563・8666、住所不要) ☎754・6610 ※詳細と履歴書のダウンロードは市ホームページをご覧ください。



### 市地域婦人団体協議会会員

**内**地区婦人会で構成する団体。個人の自主性を尊重しつつ、助け合いの精神で地域と密着して活動する **問** 社会教育課 ☎754・6295 **FAX** 754・1011

### オーストラリア派遣生

**時** 7月22日(土)～8月2日(水) **場** オーストラリア・シドニー市とローンセストン市 **対**本市に3年以上居住する18歳以下の高校生(海外渡航経験がない方を優先) **定** 1人(選考あり) **申** 5月8日(月)～12日(金)に申込書類を持って直接人権・文化国際課 ☎754・6232 ※事前研修あり。募集要項、申込書類は同課で配布(市ホームページからもダ

## 催し

### 芝生空間でヨガ体験

**時** 5月7日(日)午前10時～11時、午後1時30分～2時30分(雨天中止) **場** 池田城跡公園 **講** (社)日本ヨガライフ協会・西園小百合 **定** 各20人 **¥** 300円 **持** ヨガマット **申** 電話で同園 ☎753・2767 ※希望者にはマットの貸し出しあり。

### 芝生で絵本! 青空の下 親子で絵本を楽しもう!

**時** 5月10日(水)午前10時～午後3時(雨天中止) **場** 池田城跡公園 **内** 芝生の上で自由に絵本を楽しむ **講** 絵本の新刊書店 **ari**e **問** 同園 ☎753・2767

### 池田市民謡民舞大会

**時** 5月21日(日)午後0時30分 **場** 市民文化会館 **内** 民謡民舞協会3会派による演奏会

95  
問 社会教育課 ☎754・62

**市さつき展**

時 5月22日(月)～26日(金)午前  
8時45分～午後5時15分 場  
市役所1階ロビー 内 さつき  
盆栽の展示 問 みどり農政課  
☎754・6152

**写真塾  
季節の植物を撮ろう**

時 5月28日(日)午前10時30分  
～正午、午後1時30分～3時  
(雨天決行) 場 池田城跡公園  
内 カメラのテクニックを学ぶ  
講 日本写真家協会・広瀬慎也  
定 各20人 ¥300円 持  
カメラ(スマホ・一眼レフな  
ど) 申 電話で同園 ☎75  
3・2767

**ウォーキングアプリ  
「Aruku&」に本市  
コースが掲載!**

ウォーキングアプリ「Aruku&」に観光コースを掲載しています。コースを踏破すると応募カードが入手でき、自治体が設定した景品に応募できます。ダウンロードして、日々のお出掛けに役立ててください。

754・6244  
問 シティプロモーション課 ☎

**みんなで楽しく! 「女性のまなび舎」**

内 地域婦人団体協議会と一緒に楽しく学ぶ 定 各10人 申 各  
回1週間前までに住所・氏名・電話番号・受講を希望する回を  
記入し、電話、ファックス、メールで、社会教育課 ☎754・  
6295 FAX754・1011 ✉s-gakusyu@city.ikeda.osaka.jp

日付	時刻	場所	演目	講師
5月30日(火)	午前10時 ～11時30分	市役所 7階 大会議室	開講式・市長講話	池田市長・ 瀧澤智子
6月20日(火)			実践! 認知症予防 「コグニ体操」	第一生命 保険 株式会社
8月22日(火)			エシカル消費 ってなに?	弁護士・ 江口文子
9月12日(火)			池田の美術～木谷 千種と女性画家た ちの活躍～	歴史民俗 資料館 学芸員・ 豊田郁

※講師・演目は変更となる場合があります。詳しくは、市ホームページをご覧ください。



アプリダウンロード

**楽しい手話**

時 5月14日(日)午後2時～4時  
内 指文字、自己紹介、あいさ  
つなど 講 ボランティアサー  
クル「フレンド」 定 12人 申

**図書館**

呉服町1・1サンシティ池田  
3階 ☎751・2508  
開館時間 午前10時～午後8  
時(日曜日、祝・休日は午後6  
時まで)、休館日は毎月第3水  
曜日

**移動図書館「さつき号」巡回日程**

ステーション	巡回日	時間
敬老会館	5月12日・26日 の金曜日	午後1時20分～1時50分
東畑公園		午後2時10分～2時40分
アルビス五月ヶ丘		午後3時～3時50分
伏尾台北公園	5月13日・27日 の土曜日	午後1時20分～1時50分
ほそごう学園		午後2時～2時40分
セラージュ玄関前		午後2時50分～3時20分
伏尾町バードヒルズ	5月5日・19日 6月2日 の金曜日	午後1時20分～2時
ポプラ東山		午後2時10分～2時50分
ふらっとイケダ		午後3時～3時30分
紀部神宮		午後3時40分～4時10分
神田小学校	5月6日・20日 6月3日 の土曜日	午後1時20分～1時50分
消防署玄関前		午後2時～2時40分
十二神社		午後3時～3時30分
くすのき学園		午後3時50分～4時20分

**まち角の図書館です**

5月2日(火)午前10時から電話  
で同館  
図書を受け取りは前日まで  
にお知らせください。本は必  
ず箱や袋に入れるか、ひもで  
縛るなどのご協力をお願いし  
ます。なお、受け取り図書は  
文庫本、単行本、児童書(マ  
ンガ可)で、雑誌、専門書、  
百科事典、全集、宗教書など

**まち角の図書館へ入館することも可能です。**

はお断りしています。数冊程  
度の寄贈本は直接お近くのま  
ち角図書館へ入れることも可  
能です。  
時 5月18日(木)、6月1日(木)  
問 池田のまち角に図書館をつ  
くる運動実行委員会(同館内)  
☎751・2508

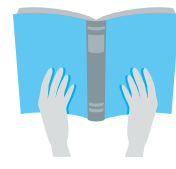

募集  
催し  
税金・保険年金  
環境安全  
相談・その他  
福祉  
高齢者  
健康  
スポーツ  
子育て

### 石橋図書館

石橋1・23・6(ツナガリエ石橋内) ☎760・23383  
開館時間 11月～土曜日午前10時～午後8時(日曜日、祝・休日は午後6時まで)、休館日は第1水曜日

### 臨時休館のお知らせ

蔵書点検のため、臨時休館します。  
時 6月2日(金)～7日(水)

### 中央公民館

菅原町1・1 ☎754・6299  
開館時間 11月～午前9時～午後9時(日曜日、祝・休日は午後5時まで。ただし、受付時間は午後5時まで)、休館日は第1火曜日

### 池田市茶華道連盟月例釜

時 5月7日(日)午前10時～午後3時 内表千家・森下宗恵による懸釜 ¥800円

### 絵画グループ「がらがら展」

時 5月10日(水)～15日(月)午前10時～午後5時(10日は正午から、15日は午後3時まで)

### 春季五水会展

時 5月24日(水)～29日(月)午前10時～午後5時(24日は午後1時から、29日は午後4時ま

### 内 絵画展

### 池田市美術展作品募集

9月10日(日)～16日(土)に開催する美術展の作品を募集します。

時 (受け付け・搬入) 8月19日(土)・20日(日)午前10時～午後5時 内 絵画・書・彫刻・工芸・写真の5部門。1部門につき1人1点。未発表の自作品に限る。規格外や破損しやすいものは不可 対 中学生を除く満15歳以上(市民以外も可) ¥1部門1000円(平成17年4月2日以降生まれの方は無料) 申 申込書に必要事項を記入し、受け付け・搬入時に作品と共に直接同館 ※募集要項・出品申込書は、同館や市役所1階ロビーなどで5月中旬配布予定。市ホームページからもダウンロード可。



### ふらっとイケダ

古江町523・1 ☎752・6395  
開館時間 11月～午前9時～午後5時、休館日は土・日曜日、祝・休日 ※会議室や図書資料室は「学習室」として開放。上靴、飲み物、タオル、マスクは持参してください。Wi-Fi利用可。

### リラックスヨガと瞑想

時 5月9・23日(火)午前10時～11時 時 ヨガマットかバスタオルとスポーツタオル

### クチトレ講座

時 5月12・26日(金)午前10時～2時30分

11時 内 呼吸法や言葉遊びで誤えん防止や脳の活性化を図る

### 「ふらっとイケダ」健康相談

時 5月17日(水)午後2時～3時 内 医師による健康相談

### 「近所お誘い講座」

時 5月19日(金)午前10時～11時 内 市卓球協会による卓球講座

### 脳トレ体操

時 5月24日(水)午後1時30分～2時30分

### 楊名時太極拳教室・前期

時 月曜日午前10時～11時30分 ※午前11時～11時30分はステップアップコース。

### リズム&ストレッチ体操

時 木曜日午前10時～11時



### ミュージアムガイド 5月

#### 歴史民俗資料館

【住所】五月丘1-10-12 ☎751・3019 【開館時間】午前9時～午後5時 【休館日】月・火曜日(祝・休日は開館)、5月31日(水)～6月4日(日)

#### 企画展『摂津名所図会』で池田を巡る

江戸時代の案内書『摂津名所図会』に掲載された池田の名所を紹介。

時 5月28日(日)まで

#### 常設展

#### 「目で見る池田の歴史」

旧石器時代から現代に至る池田の歴史を概観。

時 5月28日(日)まで

#### 市立上方落語資料展示館

#### 「落語みゅーじあむ」

【住所】栄本町7-3 ☎753・4440 【開館時間】午前11時～午後7時 【休館日】火曜日(火曜日が祝日の場合は翌日) 【料金】無料(落語会などは木戸銭あり) ※落語会など開催の場合は、入場を制限する場合があります。

#### 落語みゅーじあむ寄席

時 5月13日(土)午後2時～3時30分 内 笑福亭呂翔、桂三実、桂文之助 ¥1,500円(前売り1,000円) ※チケットは同館で販売(前売り券は前日までに電話予約可)。

**ダイバーシティセンター**  
石橋1・23・6ツナガリエ石橋5階 ☎7355・7588  
✉dc@city.ikeda.osaka.jp  
開館時間 午前9時～午後8時(窓口受付は午後5時まで)、休館日は第1水曜日

**にほんごカフェ**  
時 火・木曜日(祝・休日は除く) 午前10時～11時30分 **内** ボランティアとの日本語交流  
**対** 外国人市民



**TBY(To Be Yourself) 外国にルーツを持つこども居場所事業**  
時 土曜日 午前10時～11時30分(祝・休日は除く) **内** 日本語の勉強や宿題をサポートなど **対** 外国にルーツを持つ子ども(小・中学生) **定** 5人

**韓国語カフェ**  
時 6月の毎週金曜日(全5回) 午後2時～3時30分 **内** 旅行で使える韓国語など会話を中

心に学習 **対** ハングルの読み書き、簡単な会話ができる方 **定** 6人 **¥** 2500円 **申** 電話で同センター

**生理用品を配布しています**  
さまざまな理由で生理用品の購入ができない方に、生理用品を配布しています。希望者は同センター窓口へお越しください。

**緑のセンター**  
五月丘5・2・5 ☎752・7082  
開館時間 午前9時～午後5時、休館日は火曜日  
※各教室は事前申し込みが必要。同センターの展示室は緑に関する展示に利用できます。緑の園芸相談は第1・3金曜日、第2・4土曜日 午後1～4時。

**展示**  
● ガラスアート作品展  
時 5月7日(日)まで  
● 生き物たちの営み  
時 5月11日(木)～22日(月)



**絵本読み聞かせ**  
時 5月14日(日) 午後2時  
※草花あそびあり。

**池田自然観察会**  
時 5月21日(日) 午前10時～正午、緑のセンター集合・解散(雨天中止) **内** 五月山自然観察インスタラクターと五月山の新緑と小鳥を観察 **¥** 300円 **持** 水筒、帽子、タオル  
※小学生以下は保護者同伴。

**カルチャープラザ**  
天神1・9・3 ☎762・7777  
開館時間 午前9時～午後9時 ※アゼリアカルチャーカレッジ(要予約) ☎761・0660



**アゼリアカルチャーカレッジ(一日体験講座)**  
● 介護食の基礎知識  
時 5月15日(月) 午前10時30分

午後1時30分 **内** 季節のりゾットほか **¥** 4300円



**お腹スッキリ腸の活性トリートメント**  
時 5月25日(木) 午後1時～2時30分 **¥** 4840円

**からだにやさしいロースイーツ&フード**  
時 6月3日(土) 午前11時～午後1時 **内** ナッツフリーロードーナッツ **¥** 5500円

**ペットシッター士資格認定講座(2日コース)**  
時 6月10・24日(土) 午前10時30分～午後3時30分 **¥** 7万3700円



募集  
催し  
税金・保険年金  
環境安全  
相談その他  
福祉  
高齢者  
健康  
スポーツ  
子育て

## エコミュージアム

菅原町1-1 ☎ FAX 752・7711  
 info@ikeda-ecomuseum.org  
 開館時間 午前10時～午後6時(日曜日・祝日は午前10時～午後5時)、休館日は第1・3火曜日、年末年始

## 近郊で採れた野菜の販売

時 ①水曜日(5月3日(祝)は除く) ②金曜日 ④5月18日(木) 午前10時～午後3時 ②のみ 午前11時～午後6時 ①内 ①細河の新鮮野菜 ②無農薬・無化学肥料栽培野菜 ③市内野菜 など ④豊能町牧・里山野菜 ※完全売次第終了。

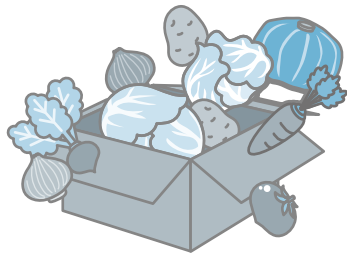

## ものづくり工房「ハギレを 利用したカレイドフレーム

時 5月14日(日)午前10時30分、午後1時、2時30分(所要時

間60分) ①ハギレを利用し、壁掛けを作る ②定各5人 ③800円 ④持ち帰りの袋 ⑤事前に直接または電話・メールで同所



## リユースと食のマルシェ

時 5月21日(日)午前10時～午後1時(雨天縮小) ①場 池田駅前公園、中央公民館 ②内 リユース品の販売や近隣地域の野菜の販売など



## 棚卸し感謝セール

時 5月27日(土)～29日(月)午前

10時～午後6時 ①衣類は値札の半額、和装物は100円にて販売

## フードドライブ〜眠っている食品を役立てよう〜

時 5月28日(日)まで ①家庭で余っている食品(消費・賞味期限内)を持ち寄り、市内の「こども食堂」や「おとな食堂」などで活用 ②消費・賞味期限が5年10月1日以降の未開封の、米、乾麺、缶詰、レトルト・インスタント食品、菓子、調味料など ※消費・賞味期限が不明の食品、生鮮食品、アルコールは引き取り不可。



## 関関COLORS カラースタール

関関カラースタール店(栄町商店街内) ☎ colors.school@gm ail.com ※質問・申し込みなどはメールで受け付け。

## 親子リトミックあそび

①音楽にあふれる親子時間を

一緒に楽しむ ②定各10組 各500円 ③持飲み物

日付	時間	内容	対象
5月16・30日(火)	午前10時～10時40分	キッズリトミック	1歳6カ月～未就園児
	午前10時50分～11時20分	ベビーリトミック	2カ月～8カ月ごろ
	午前11時30分～午後0時10分	プチリトミック	8カ月～1歳5カ月ごろ

## 税金・保険年金

### 固定資産税・都市計画税 第1期分、軽自動車税 (種別割)全期分の納税

時(納期限) 5月31日(水) ①場 (納付場所)金融機関、市役所1階の銀行窓口、コンビニ、地方税統一QRコード(eI-QR)対応のスマホ決済アプリ、地方税お支払サイト(クレジットカード、インターネットバンキングなど)。eI-QR

と地方税お支払サイトについては裏表紙をご覧ください  
**問** 納税課 ☎ 754・6225  
 ※固定資産税・都市計画税の納税通知書は4月26日(水)、軽自動車税(種別割)の納税通知書は4月28日(金)に発送しました。5月15日(月)を過ぎても届かない場合は課税課(固定資産税・都市計画税 ☎ 754・6223、軽自動車税 ☎ 754・5255)にお問い合わせください。

### 自動車税(種別割)の納税

**時** (納期限) 5月31日(水) **場**  
 (納付場所) 金融機関、府税事務所、コンビニ、地方税統一QRコード(ET-QR)対応のスマホ決済アプリ、地方税お支払サイト(クレジットカード、インターネットバンキングなど) **問** 府自動車税コールセンター ☎ 0570・020156

### 納税は口座振替で

市税(市・府民税、固定資産税・都市計画税、軽自動車税(種別割))の口座振替の申し込みは、納税通知書記載の金融機関で受け付けています。  
**申** 口座振替(自動払込)申込

書、納税通知書、預貯金通帳、通帳届出印を持って金融機関 **問** 納税課 ☎ 754・6225



### ショートメッセージで納税状況をお知らせ

市税に未納がある場合、携帯電話やスマートフォンにSMS(ショートメッセージサービス)を利用したメールを送信し、納税状況についてお知らせします(電話番号の登録がある方が対象)。「納付忘れ」を防ぐため送信を希望する場合は、お問い合わせください。  
**問** 納税課 ☎ 754・6225

### 国民健康保険料算定のため所得申告を

5年度の保険料算定のた

め、対象者に所得申告書を送付しますので、必ず提出してください。確定申告をされていても届く場合があります。また、所得金額に応じて保険料の軽減判定を行うため、所得がない場合も必ず申告書の提出が必要です。

**対** 4年中の所得が未申告の方  
**持** 4年中の所得が分かるもの、印鑑 **申** 国民健康保険窓口 **問** 国保・年金課 ☎ 754・6253

### 国民健康保険加入者へ特定健診受診券を発行

4月1日時点で本市国民健康保険に加入している方には、5月末までに特定健診の受診券をお送りします。また、転入などにより4月2日以後に本市国民健康保険に加入した方は、申請により受診券を発行します。受診券は、国民健康保険の加入手続きをした日の翌月末以後に発行できます。なお、6月30日(金)までに75歳になる方(昭和23年6月30日以前生まれの方)には、国民健康保険での特定健診の受診期間が非常に短期間となるため、受診券を送付していません。

誕生日までに受診を希望する場合は、国民健康保険が発行する受診券が必要となりますのでご連絡ください。  
**対** 40歳以上になる国民健康保険被保険者 **持** 国民健康保険被保険者証 **申** 国民健康保険窓口 **問** 国保・年金課 ☎ 754・6253

### 整骨院・接骨院での施術の取り扱いにご注意を

国民健康保険に加入している方が、整骨院や接骨院で柔道整復師による施術などを受ける場合、健康保険を適用できるケースは限られています。  
 ●肩こり、筋肉疲労などに対する施術は保険対象外で全額自己負担になります。  
 ●はり、きゅう、あん摩・マッサージで保険が適用される場合、事前に医師の発行した同意書か診断書が必要。

●保険医療機関で同じ負傷や対象疾患の治療を受けている間は、施術を受けても保険の対象になりません。  
 医療費適正化のため、施術内容を照会することがあります。ご協力お願いします。  
**問** 国保・年金課 ☎ 754・6253



### 国民年金保険料の学生納付特例制度

同制度は、学生が将来年金を受け取れなくなることや、不慮の事故などで障がいが残った場合に、障害基礎年金を受けられなくなることなどを防止するため、本人の申請によって保険料の納付が猶予される制度です。対象期間は申請月の2年1カ月前までです。  
**対** 国民年金に加入している第1号被保険者 **持** 個人番号の確認できる書類、本人確認書類、基礎年金番号の確認できる書類、学生証が在学期間証明書 **申** 国保・年金課 ☎ 754・6395 ※所得審査あり。学生納付特例期間については、10年以内であれば保険料を追納できます。ただし、追納する保険料には一定額が加算されることがあります。ですのでご注意ください。

## 環境・安全

### 5月30日は「ごみゼロの日」

美化活動やごみの減量・再資源化の啓発促進のため、各戸門前清掃などにご協力をお願いします。

なお、各自治会で清掃する場合の地域清掃活動専用ごみ袋は、環境政策課で配布しています。代表者が取りに来てください。

問 同課 ☎ 754・6240

### 環境にやさしい機器設置の助成

◎太陽光発電システム(住宅用)

**対**市内の住居に太陽光発電システムを設置した方 **¥**システム1kW当たり2万円(上限10万円) **申**電力受給開始後3カ月以内

◎太陽光発電システム(非住宅用)

**対**市内の事業所や工場などに太陽光発電システムを設置した方 **¥**システム1kW当たり2万円(上限20万円) **申**電力受給後、または電力受給しない場合は竣工検査後3カ月以内

◎家庭用燃料電池システム

**対**市内の住居に対象システムを設置した方 **¥**1台当たり3万円 **申**竣工検査後3カ月以内

◎家庭用蓄電システム

**対**市内の住居に対象システムを設置した方 **¥**1台当たり5万円 **申**竣工検査後3カ月以内

◎電気式生ごみ処理機

**対**電気式生ごみ処理機を購入し設置した方 **¥**購入額の2分の1(上限1万円) **申**購入後60日以内 **問**環境政策課 ☎ 754・6242 ※いずれも予算に達し次第終了。詳細は市ホームページをご覧ください。

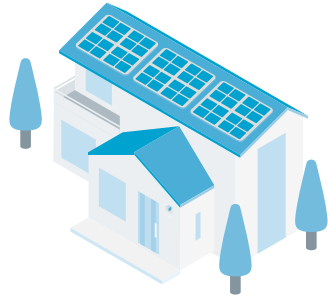

### 省エネ家電購入費用を補助

**対**冷蔵庫・冷凍庫 統一省エネラベル3つ星以上、エアコン・テレビ・照明器具 統一省エネラベル4つ星以上 **¥**15万円以上の購入で3万円、10万円以上15万円未満の購入で2万円、5万円以上10万円未満の購入で1万円(市内店舗で購入の場合、補助額1・5倍) **申**4月3日(月)～9月7日(木) **問**省エネ家電購入補助事業コールセンター ☎ 754・6065 ※予算に達し次第終了。詳細は市ホームページをご覧ください。



### 建築物に関する各種補助制度

#### 住宅の耐震補助

◎耐震診断補助

**内**上限5万円 **対**市内にある次の住宅の所有者で、市税を滞納していない方。昭和56年5月31日以前に建てられた2階建て以下の木造住宅で、現在居住している住宅(予定含む)

◎耐震設計補助

**内**費用の7割以内で上限10万円 **対**耐震診断補助と同様の住宅を所有する、年間所得が1200万円以下の方

◎耐震改修補助

**内**費用の5割以内で上限40万円 **対**耐震診断補助と同様の住宅を所有する、年間所得が1200万円以下の方

危険なコンクリートブロック塀の安全対策補助

◎ブロック塀撤去補助

**内**上限10万円(撤去費用の2分の1または撤去延長に8万円/メートルを乗じた額の3分の2のいずれか少ない額) **対**国・府・市が管理する道路に面して現在建築基準法に適合しない、または危険な状態の塀で、年間所得が1200万円以下の方

アスベスト対策補助

◎アスベスト分析調査補助

**内**分析費用の上限25万円 **対**多数の者が利用する建築物で、吹き付けアスベストなどが施工されている恐れのある場合の分析調査

◎アスベスト除却等補助

**内**除却等費用の5割以内で上限100万円 **対**アスベスト封じ込め工事、囲い込み工事

(アスベスト含有成形板や解体を前提としたものは補助対象外)  
**問** 審査指導課 ☎754・6339 ※その他諸条件あり。また、事前申請が必要です。必ず着事前にお問い合わせください。

### 木造住宅の耐震に関する個別相談会と展示会

**時** 8月3日(木)午前10時～正午  
**内** 具体的な耐震診断・補強の方法、耐震に関する市の補助制度について **問** 審査指導課 ☎754・6339 ※詳細は、広報いけだ7月号に掲載予定。

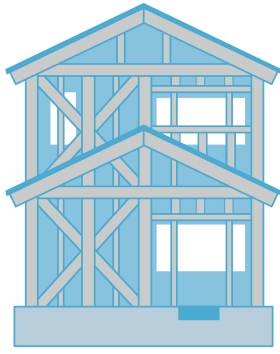

### 屋外焼却は禁止

廃棄物の屋外での焼却行為は原則禁止されており、違反

者は懲役もしくは罰金に処せられることがあります。

廃棄物は燃やさずに収集日に出すか、市が回収できない廃棄物は専門業者に依頼し、適正に処理してください。

**問** 環境政策課 ☎754・6647

### 光化学スモッグにご注意を

光化学スモッグが発生しやすい季節になりました。市では予報や注意報が発令されると、学校園などに連絡し、光化学スモッグ掲示板を掲げると被害の発生防止に努めています。掲示板は、池田駅前公園やサカエマチ商店街入口付近に設置しています。

予報や注意報が発令されたときは、できるだけ屋外に出ないようにしましょう。目や喉に刺激を感じたら、すぐに目を洗い、うがいをしてください。それでも刺激が治まらないときは、医師の診察を受けてください。

**問** 環境政策課 ☎754・6647

### ペットは正しく飼いましょう

●犬を飼い始めたら、登録と

毎年1回狂犬病予防注射を受けさせる。

●猫はできるだけ屋内で飼う。

●不幸な動物を増やさないよう、去勢や不妊手術を受ける。ペットに関するトラブルも増えていきます。周りの方に迷惑が掛からないように次の点にも気をつけましょう。

◎放置された犬や猫のふん、尿  
 後始末は飼主の責任です。ふんは必ず持ち帰って自宅で処分してください。また、尿はペットボトルなどを持参して多量の水で洗い流しましょう。

◎ほえ声や鳴き声  
 犬などの鳴き声は近隣の迷惑にならないよう、しつけや訓練をするなどの対策をとる。

◎リードをつけない犬の散歩  
 散歩の際は必ずリードをつけ、犬を抑えられる人が持つ。

◎野良猫へむやみに餌を与えない  
 食べ残しがガラスやアライグマなどを引き寄せ、ほかのごみも荒らされる原因になります。

●本市では野良猫の不妊・去勢手術の補助を行っています。手術前に写真と身分証明

を持参し、環境政策課に申請してください。

**問** 同課 ☎754・6240

※動物飼育については、府動物愛護管理センター箕面支所 ☎072・727・5223 へご相談ください。



### 野生のサルにご注意

市街地などで、サルを見つけたときは、次の行動を心掛け、ゆっくりと見えないところに離れてください。

- 近づかない
- 目を合わせない
- 食べ物を見せない
- 食べ物を与えない

**問** みどり農政課 ☎754・6152



相談・その他

マイナポイントの申込期限が延長されています

マイナポイントの申込期限が9月30日(土)まで延長されています(ただし、5年2月末までにマイナンバーカードを申請された方に限る)。  
**問** 総合窓口課 ☎754・6243 ※詳細は市ホームページをご覧ください。

マイナンバーカード 休日開庁で受け取り

同カード申請後、約1〜2カ月後に市から交付通知書を送付しています。同通知書に記載された期日までに受け取りができなかった方も、同カードの受け取りが可能です。  
**時** 5月14・28日(日)午前9時〜正午 **場** 総合窓口課 **問** 同課 ☎754・6243 ※詳細は「交付通知書」と「個人番号カードお渡しのご案内」をご覧ください。



5月1日〜7日は憲法週間

育てよう 一人ひとりの 人権意識

5月3日(祝)の憲法記念日を中心に、5月1日(月)から憲法週間が始まります。基本的人権の尊重は民主主義、平和主義と並び、日本国憲法の重要な柱の一つです。この機会に私たちの身近な出来事を振り返り、人権問題について考えてみましょう。

市では、「人権を大切にすまちづくりの推進に関する条例」を平成9年から施行しています。この条例は、憲法の精神である基本的人権の尊重を基本理念として、今も存在するあらゆる差別をなくし、人権が尊重される明るく住みよいまちを築くために制定したものです。

人権問題が決して「ひとごと」ではなく市民一人ひとりに関わることを認識し、自由で差別のない社会の確立をめざしましょう。

**問** 人権・文化国際課 ☎754・6231



コンビニで各種証明書を交付

マイナンバーカードを使ってコンビニと伏尾台コミュニティプラザ内で、各種証明書が下表のとおり取得できます。また、個人住民税の税関係の証明書については、4年度と3年度の2年度分が取得できます。

**場** マルチコピー機が設置されている全国のコンビニ **持** マイナンバーカード(個人番号カード) ※4桁の暗証番号が必要。

種類	取得可能時間	手数料
住民票の写し	午前6時30分〜午後11時	300円
印鑑登録証明書		
戸籍全部・個人事項証明書	午前9時〜午後5時15分 (平日のみ)	450円
戸籍の附票の写し		

**問** 総合窓口課 ☎754・6243

種類	取得可能時間	手数料	
住民税人	午前6時30分〜午後11時	300円	
			課税・非課税証明書
			所得証明書 納税証明書

**問** 課税課 ☎754・6222 (納税証明書は納税課 ☎754・6225)  
 ※コンビニ交付では、印鑑登録証での印鑑登録証明書の発行はできません。戸籍全部・個人事項証明書、戸籍の附票の写しは本市に本籍地がある方に限ります。伏尾台コミュニティプラザでの交付は午前10時〜午後6時(休館日を除く、戸籍は平日午後5時15分まで)。税関係の証明は本市に課税情報がない場合は発行できません。納付後、納税証明書に反映されるまで最大3週間かかります。5月30日(火)、31日(水)はメンテナンスのため終日利用できません。

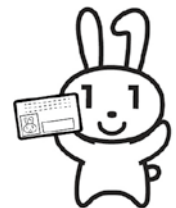

## 法律・労働・その他相談

法律相談	時 5月の火曜日午後1時～4時30分(1人30分以内) 場 市役所1階相談室 内 離婚や金銭トラブルなど民事上の問題。相談員は大阪弁護士会所属弁護士 定 7人 申 実施日前日の午前9時から電話で広報広聴課 ☎754・6200 ※同種の相談は1回限り。同一の方による相談は月1回限り、年度2回まで。	
司法書士相談	時 5月17・24日(水)午後1時～4時(1人30分以内) 内 クレジット・消費者金融、多重債務、相続、不動産登記など(24日は相続・登記相談のみ)。相談員は大阪司法書士会会員 定 6人	
行政書士相談	時 5月12日(金)午後1時～4時(1人30分以内) 内 遺言書・契約書の作成など。相談員は大阪府行政書士会豊能支部会員 定 6人	場 市役所1階相談室
税理士相談	時 5月8日(月)午後1時～4時(1人30分以内) 内 所得税、相続税、贈与税、確定申告など。相談員は近畿税理士会豊能支部会員 定 6人	申 原則、各実施日の2週間前～前日(税理士相談は5月2日(火)まで)に電話で広報広聴課 ☎754・6200
宅地建物取引士相談	時 5月9日(火)午後1時～3時(1人30分以内) 内 不動産取引や契約など。相談員は大阪府宅地建物取引業協会北摂支部会員 定 4人	
土地家屋調査士相談	時 5月10日(水)午後1時～4時(1人30分以内) 内 土地の境界や表示登記の手続きなど。相談員は大阪土地家屋調査士会北摂支部会員 定 6人	
就労相談	時 水・金曜日午前10時～午後4時。5月3日(祝)・5日(祝)は休み 内 就職のための相談や支援。相談員は地域就労支援コーディネーター。ただし、就職のあっせんは行いません 対 障がい者、ひとり親家庭の親、高齢者などで働く意欲や能力がありながら就労が困難な方	場 しごと相談・支援センター(市民活動交流センター内) 申 前日までに同センター ☎751・0574
労働相談	時 水・金曜日午前10時～午後4時。5月3日(祝)・5日(祝)は休み 内 不当解雇や賃金不払いなど、さまざまな労働問題に関する相談。相談員は社会保険労務士 対 市内在住・在勤の方	問 商工振興課 ☎754・6230 ※左記時間内の来所が困難な場合はお問い合わせください。
人権・生活相談	時 月～金曜日午前9時～午後5時 場 人権文化交流センター 内 人権問題や生活の悩みごとなどの相談 ※電話相談あり。	申 人権協会 ☎752・8226
人権相談	時 金曜日午後1時～4時(1人60分程度) 場 市役所1階相談室 内 人権侵害など人権問題の相談	(土・日曜日、祝日は除く)
出張労働相談(大阪府)	時 第3木曜日午前10時～午後1時と第2・4木曜日午後1時30分～4時30分 場 市役所1階 内 不当解雇や賃金不払いなど、さまざまな労働問題 対 府民や府内在勤の方 申 前日までに府労働相談センター ☎06・6946・2600	問 府労働環境課 ※来所面談のみ(要予約)。
建築物に関する相談	時 月～金曜日(祝・休日は除く)午後1時～4時 場 市役所6階 内 ①耐震化やコンクリートブロック塀に対する補助金②空き家や解体(除却)に関する相談 申 ①審査指導課 ☎754・6339②都市政策課 ☎754・6283	
女性のための相談	時 (専門相談) 5月8・15・22・29日(月)、12日(金)、20日(土)、25日(木)午後1時～4時 (電話相談) 火・水・金曜日午前10時～午後3時 場 ダイバーシティセンター 内 女性相談員による女性の生活上のさまざまな悩みについての相談	申 専門相談は月～土曜日午前9時～午後5時に同センター ☎768・8034
外国人のための相談	時 月～土曜日午前9時～午後5時 場 ダイバーシティセンター 内 生活上のさまざまな相談について	問 同センター ☎735・7588
市営葬儀相談	時 5月17日(水)午後1時～4時 場 市役所1階相談室 内 市営葬儀に関する事前相談(葬儀の流れや費用の見積もりなど)。相談員は(特非)関西コミュニティ協会	問 総合窓口課 ☎754・6243

### マイナンバーカードの手続きを停止します

国のシステム更改作業のため、5月1日(月)・2日(火)は電子証明書(署名用・利用者証明書電子証明書)の発行・更新手続きおよび住所異動に伴う同カードの手続きが一部できません。

**問** 総合窓口課 ☎754・6243 ※詳細は市ホームページをご覧ください。

### 石橋図書館 予約取り置きサービス

住民票の写しと印鑑登録証明書は、月々金曜日午後5時までに市役所総合窓口課へ電話予約すると、翌営業日に、予約した証明書を同館で受け取ることができず(土・日曜日、祝・休日、休館日は除く)。

**時** (受取時間) 午前10時〜午後8時 **問** 同課 ☎754・6243



### 市マンション管理適正化推進計画

2年6月に「マンションの管理の適正化の推進に関する法律」が改正され、地方公共団体がマンション管理適正化推進計画を策定することができるようになりました。

本市でも建設後40年を経過した高経年マンションが今後増大することが見込まれ、市内分譲マンションの管理の適正化を進める市マンション管理適正化推進計画を5年4月に決めました。詳細は市ホームページをご覧ください。  
**問** 都市政策課 ☎754・6283



### 人権擁護委員による 特設人権相談会

**時** 5月30日(火)午前10時〜午後4時 **場** 市役所7階第7会議室 **内** 人権問題全般の相談

**問** 人権・文化国際課 ☎754・6231

## 福祉

### ひとり親家庭向け 弁護士・専門員相談

**時** ①5月16日(火)②6月2日(金) 午後1時〜4時 **内** ①弁護士 ②専門員による養育費や面会交流などの相談 **問** 子育て支援課 ☎754・6525 ※離婚前の方も対象。詳細は市ホームページをご覧ください。



### 市民後見人養成講座 オリエンテーション

**時** 6月3日(土)午前10時〜午後0時10分 **場** 市役所7階大会議室 **内** 講演や市民後見人活動の紹介、「市民後見人養成講座」の案内 **対** 6年4月1日の年齢が満25〜70歳の市内

在住・在勤の方 **問** 高齢・福祉総務課 ☎754・6336

### ひとり親家庭の親などのための就業支援講習会

**時** 7月1日〜11月25日の土曜日 午前10時〜午後5時(全17回。講座初日の就職セミナーの受講必須) **場** 未来ケアカレッジ布施校(東大阪市長堂3・2・22布施あすなろビル) **内** 介護職員研修 **対** ひとり親家庭の母・父、ひとり親を経た寡婦の方 **定** 20人(抽選) **¥** 1万円 **申** 6月1日(木)までに往復はがきに、講座名・住所・氏名・年齢・職業・電話番号・志望動機・過去に当センターで受講した講座・LIFE環境の有無・保育希望者は子どもの氏名と年齢(対象は2歳〜就学前)を記入し、府立母子・父子福祉センター(〒537・0025、大阪市東成区中道1・3・59) ☎06・6748・0263 **問** 高齢・福祉総務課 ☎754・6336

### ひとり親家庭の方などへ 児童扶養手当制度のご案内

18歳まで(政令で定める程度の障がいがある場合は20歳

### 児童扶養手当額変更のお知らせ

4月分より児童扶養手当額

**養育費の取決めにかかる公正証書等作成費用を補助**

**内** 養育費の取決めにかかる公正証書等作成費用を負担された場合に補助金を支給 **対** 20歳未満の子を養育するひとり親家庭の親 **¥** 上限4万円

**申** 子育て支援課 ☎ 754・6525 ※詳細はお問い合わせください。



未満)の児童を監護している方に手当を支給します。5年度は奇数月の支払いで、前月分までを支給します。新規認定請求日の翌月分からの手当の支給です。

**対** 児童を養育している、ひとり親家庭の母または父・養育者、政令で定める程度の障がいがある母・父 **問** 子育て支援課 ☎ 754・6525 ※所得制限あり。

### 児童扶養手当額の改正

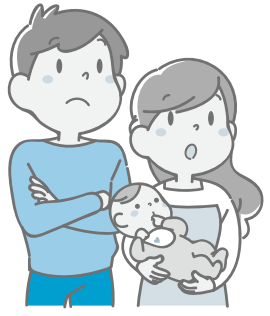

		(月額)	
		現行	改正後
第1子	全部支給	43,070円	44,140円
	一部支給	43,060~10,160円	44,130~10,410円
第2子 加算額	全部支給	10,170円	10,420円
	一部支給	10,160~5,090円	10,410~5,210円
第3子 以降 加算額	全部支給	6,100円	6,250円
	一部支給	6,090~3,050円	6,240~3,130円

が左表のとおり変更になります。なお児童扶養手当証書の交付を受けた方には、3~4月分を5月11日(木)に支給します。

**問** 子育て支援課 ☎ 754・6525

## 後期高齢者健康手帳の配布

市内の健診実施医療機関で後期高齢者医療健康診査を受診した方に、後期高齢者健康手帳を配布します。

後期高齢者健康手帳は、健診結果や、毎日の血圧測定結果を記録できます。受診券が届いたら、お早めに受診ください。なお、市外の医療機関で健診を受診した方で、健康手帳をご希望の場合は、①4年度または5年度の健診結果②後期高齢者医療被保険者証を持って、保険医療課へお越しください。

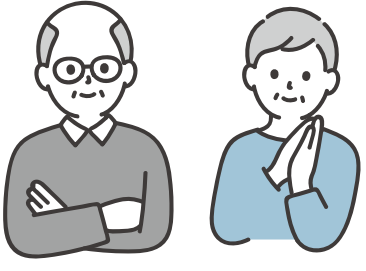

**問** 同課754・6258

- 募 集
- 催 し
- 税金・保険年金
- 環 境・安 全
- 相 談 そ の 他
- 福 祉
- 高 齢 者
- 健 康
- ス ポー ツ
- 子 育 て

### 児童扶養手当受給世帯 などの大学進学支援

**内** 1人年額40万円(上限)の学習塾の入学金や授業料などを助成 **対** 児童扶養手当受給世帯や生活保護世帯で、大学(短期大学を除く)進学希望の高校3年生 **定** 5人(選考あり) **申** 5月31日(水)までに直接生活福祉課 ☎ 754・6251



### 福祉よろず相談窓口

高齢、障がい、児童、ひとり親家庭など、福祉に関する相談に応じます。相談は、福祉の専門資格を持ったコミュニケーション・ソーシャル・ワーカー(CSW)が担当します。  
時 月々金曜日午前8時45分～

午後5時15分(土・日曜日、祝・休日、年末年始は除く)

**場** 市社会福祉協議会(保健福祉総合センター内) **申** 電話

またはメール、LINEで同協議会 ☎ 751・0421 **申**

sw@i-shakyo.or.jp



同協議会  
LINE公式

### 自立支援教育訓練給付金

**内** 対象講座受講費用の一部を支給 **対** 児童扶養手当の受給者または同等の所得水準にあるひとり親 **要** 雇用保険①未加入者は受講費用の6割②加入者はその差額分(いずれも上限あり) **申** 子育て支援課 ☎ 754・6525 ※申し込み条件があるため、事前相談が必要です。

### 高等学校卒業程度認定試験 合格支援給付金

**内** 高卒認定試験合格のための受講費用の一部を①受講開始②修了③合格の際に支給 **対** 児童扶養手当受給者または同等の所得水準にあるひとり親または子 **要** 受講料の①4割②1割③1割(上限あり) **申**

子育て支援課 ☎ 754・6525 ※申し込み条件があるため、事前相談が必要です。

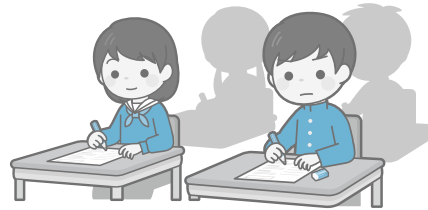

### 高等職業訓練促進給付金

就業のための資格取得をめざし、一定期間養成機関で修業する方に支給します。  
**対** 児童扶養手当受給者か同等の所得水準にあるひとり親 **要** 月7万5千円(非課税世帯は10万円) **申** 子育て支援課 ☎ 754・6525 ※申し込み条件があるため、事前相談が必要です。

### 母子・父子自立支援 プログラム策定事業

**内** ハローワークと連携し、家庭の状況に応じた就職などの自立支援 **対** 児童扶養手当

の受給者 **要** 子育て支援課 ☎ 754・6525 ※申し込み条件があるため、事前相談が必要です。詳細はお問い合わせください。

### 事前登録が必要です 母子・父子住宅

**対** 20歳未満の子どもを扶養しているひとり親世帯(申し込み条件あり) **申** 直接または電話で、子育て支援課 ☎ 754・6525 ※空室が発生した場合、登録者の中から抽選します。



### 日本赤十字社の活動資金 募集にご協力を

日本赤十字社が行う国内外での救援・災害救護、防災教

**民生委員児童委員の所属地区変更について**  
地域包括支援センターの圏域変更に伴い、旭丘1・2丁目担当の民生委員児童委員の所属する地区が、秦野地区から石橋地区に変更になりました。

**問** 高齢・福祉総務課 ☎ 754・6336



育などの活動は、皆さんから寄せられる活動資金によって成り立っています。地域の池田市赤十字奉仕団分団長または日本赤十字社大阪府支部池田市地区事務局で受け付けます。

4年度は、238万9441円が寄せられました。ご協力ありがとうございました。

**問** 日本赤十字社大阪府支部池田市地区事務局(社会福祉協議会内) ☎ 751・0421

**民生委員児童委員を委嘱**

石橋地区(旭丘3・1・6)に皆川紀代子さんが新たに民生委員児童委員として委嘱されました。民生委員児童委員の連絡先については、高齢・福祉総務課までお問い合わせください。

**問** 同課 ☎ 754・6336



**高齢者**

**オレンジ(認知症)の会**

**時・場** 下表 **内** 出会いや対話を通し、認知症の理解を深める **対** 認知症の方とその家族、認知症について知りたい方など **定** 各10人 **申** 地域支援課 ☎ 754・6288

**オレンジ(認知症)の会**

場所	住所	日時
中央公民館	菅原町1-1	5月10日(水) 午後2時~3時30分
マックシールスクール	天神1-6-12 (異病院向かい)	5月20日(土) 午後2時~3時30分
ポプラ東山	東山町546	5月25日(木) 午後2時~3時30分

**認知症サポーター養成講座**

**時** 5月16日(火)午後2時~3時30分 **場** 中央公民館 **定** 15人 **申** 5月12日(金)までに地域支援課 ☎ 754・6288  
※5人以上で申込みがあった場合、随時対応。



**いけるキャンパス**

**時** 5月24日(水)午後1時30分~2時30分 **場** 敬老会館 **内** 特殊詐欺被害に遭わないために **対** 60歳以上の市民 **講** 池田警察署防犯係 **持** スリッパ **問** 同館 ☎ 762・1018  
※今年度は、奇数月開催。



**高齢者の安否確認**

本市では、民生委員が、75歳以上の高齢者の安否確認を実施しています。まち中で声を掛けたり在宅訪問などを行ったりしますので、ご協力をお願いします。

**問** 高齢・福祉総務課 ☎ 754・6336

**おきがる健康相談**

**時** 月~金曜日(祝・休日は除

**健康**

く)午前9時~正午、午後1時~4時 **内** 保健師・管理栄養士による健康や食事に関する電話相談 **対** 65歳以上 **問** 保険医療課 ☎ 754・6258

**市民健康相談**

**時** 5月9日(火)午後2時~3時30分(1人30分) **場** 保健福祉総合センター **定** 3人 **申** 5月2日(火)までに電話で健康増進課 ☎ 754・6034

**愛の献血にご協力を**

**時** 5月①20日(土)午後2時~4時30分②21日(日)午前10時~午後4時 **場** ①池田駅前てるてる広場②ダイエー池田駅前店 **問** 市献血推進協議会事務局(社会福祉協議会内) ☎ 751・0421



募集  
催し  
税金・保険年金

環境・安全  
相談・その他

福祉  
高齢者  
健康

スポーツ  
子育て

### 講演 お口の健康教室

**時** 6月29日(木)午後2時～3時  
**30分** **場** 保健福祉総合センター  
**1** **講** 歯科医師・加藤秀治  
**定** 20人 **申** 電話で健康増進  
**課** 754・6034



### 健康スキルアップ教室 はじめよう！素敵な体づくり

**時** 6月30日(金)、7月5日(水)  
**前** 10時～正午 **場** 保健福祉  
**総合センター** **内** 健康運動指  
**導** 士による初心者向けの健康  
**ダ** ンスと、栄養士からの話  
**対** 64歳以下の市民 **定** 各25  
**人** **持** 筆記用具、汗拭き用タ  
**オル**、飲み物、運動ができる  
**服装と靴** **申** 5月22日(月)午前  
**9** 時から電話で健康増進課  
**754・6034** ※内容は

毎回少しずつ異なる予定です  
 が、1日のみの参加も可。希  
 望者には保育あり(要申し込  
 み)。



### 風しんワクチン予防接種 費用を助成

妊娠を希望する女性やその  
 配偶者などを対象に、風しん  
 の予防接種費用を助成しま  
 す。接種の際は、次の点にご  
 注意ください。

- 妊娠中または妊娠している  
 可能性のある方は接種不可
- 女性は、接種後2カ月間は妊  
 娠を避ける
- 任意の予防接種  
 (医師から接種の必要性や副  
 反応、健康被害救済について  
 説明を受けてください)

**時** 6年4月1日(月)まで **対** 本  
 市に住民票があり、風しん抗  
 体検査で抗体が十分でない

## 5月14日～20日はギャンブル等依存症問題啓発週間

ギャンブルなどをやめたくてもやめられないと悩んでいる人はいませんか。本人や家族だけで抱え込まず、まずはご相談ください。

依存症の 相談窓口	府こころの健康総合センター ☎06・6691・2818	月～金曜日午前9時～午後5時45分、第 2・4土曜日午前9時～午後5時30分
	大阪府依存症はっとライン (SNS相談) ※LINE公式アカウントに友 だち登録してからご利用くだ さい。 	水・土・日曜日午後5時30分～10時30分 (最終受付：午後10時)
	池田保健所 ☎751・2990	月～金曜日午前9時～午後5時45分

**問** 府地域保健課 ☎06・6944・7524 ※詳細は大阪依存症包括支援拠点のホームページを  
 ご覧ください。



判定された、次のいずれかに該当する方①妊娠を希望する女性②妊娠を希望する女性の配偶者③妊娠している女性の配偶者 **■**（助成額）接種費用から自己負担分の2500円を除いた金額（生活保護世帯、市民税非課税世帯は全額助成） **☎**健康増進課 754・6031 ※1人1回限り。抗体価の基準や必要書類など、詳細は市ホームページをご覧ください。



### 風しんの定期予防接種 （第5期）

無料クーポン券で抗体検査を受け、抗体価が不十分な場合は必ず予防接種（MRワクチン）を受けましょう。クーポン券を紛失された方は、再

交付できます。詳細は市ホームページをご覧ください。

**■**（接種期間）7年3月31日（月）まで **■**対昭和37年4月2日～54年4月1日に生まれた男性 **☎**健康増進課 754・6031

### 子宮頸がん予防ワクチンの予防接種

3年11月26日から積極的な接種勧奨が再開されています。ワクチンの積極的勧奨を控えている間に定期接種対象だった方は、定期接種を受けることができます。詳細は市ホームページをご覧ください。  
**■**（接種期間）7年3月31日（月）まで **■**対平成9年4月2日～19年4月1日に生まれた女性 **☎**健康増進課 754・6031

### ジフテリア・破傷風（二種混合）予防接種

**■**市内指定医療機関（令和5年度保健事業のご案内）7ページ参照 **■**対11・12歳児 **■**母子健康手帳を持って保護者同伴で直接各医療機関 **☎**健康増進課 754・6031 ※予診票は市内医療機関にあります。

整形外科主任部長  
若林 元

市立池田病院からのお知らせ

## 整形外科 変形性膝関節症の治療について

変形性膝関節症は高齢者の2人に1人が罹患するとも言われ、日本での有病者数は2,500万人と試算されています。歩行機能の低下を招き、健康寿命を損なうことにつながり、生命予後に影響する場合があります。

かかりつけ医で保存加療を行っても、疼痛・ADL低下の改善が得られない患者さまに対して、当院にて手術加療を行っています。現在、3種類の手術を行っており、関節の状態や年齢により手術適応が異なります。

- ・人工膝関節全置換術（Total Knee Arthroplasty：TKA）  
変形が進行していても可能で、最も多く行われている術式
  - ・単側型人工膝関節置換術（Unilateral Knee Arthroplasty：UKA）  
変形の段階が比較的早期で、内側のみの変性にとどまる症例に対して選択できる術式
  - ・高位脛骨骨切り術（High Tibial Osteotomy：HTO）  
変形の段階が早期で、比較的若年（70歳未満）で活動性の高い方に適応がある術式
- 膝の痛みなどありましたら、一度かかりつけ医にご相談ください。



### がん治療による外見の変化を受けた方に補整具購入費用を助成

内 対象補整具(医療用ウィッグ・乳房補整具)の購入費用の2分の1を助成(上限2万円、各1回限り) 対 ①がん治療による脱毛、乳房の変形を伴う治療を受けた(受けている) ②対象補整具の購入日かつ申請日時点で本市に住民票がある ③対象補整具を5年4月1日以降に購入した ④対象補整具について、過去に助成を受けていない ⑤市税の滞納がない 問 健康増進課 ☎754・6034 ※詳細は市ホームページをご覧ください。

### 「保健事業のご案内」の訂正・変更

7ページの子どもの定期予防接種を行う医療機関の「松崎産婦人科クリニック」の電話番号に誤りがございました。正しくは☎750・2025です。

20ページの表4成人・妊婦歯科検診 実施医療機関名にある「栗田歯科医院」(伏尾台3・4・1伏尾台センター203 ☎753・8925)

を削除します。

問 健康増進課 ☎754・6034

### 池田保健所

満寿美町3・19 ☎751・2990  
開庁時間 午前9時～午後5時45分、休日(土・日・曜)は土・日曜  
日、祝日 ※申し込みは電話で同所。

### 水質検査・検便

時 5月9・23日(火)午前9時30分～11時30分 ※有料。検査容器などの受け取りのため、事前に来所してください。



### HIV/エイズ・梅毒(血液、クラミジア(尿)検査、骨髄バンクドナー登録

日程など詳細はお問い合わせください。

### こころの健康相談(要予約)

事前予約が必要です。詳細はお問い合わせください。

### スポーツ

#### 市剣道協会員の募集

時 土曜日午後①5時～6時30分 ②7時～9時 場 ①五月丘小学校 ②総合スポーツセンター 対 ①小学生 ②中学生以上 ¥ 月1000円(入金金1000円) 申 同協会 ☎090・3262・6510

#### 池田市長杯

#### 9人制バレーボール大会

時 6月11日(日)午前9時～午後5時 場 総合スポーツセンター 対 市内在住・在勤の女性で編成したチーム ¥ 4000円 申 5月13日(土)(必着)までに同センターなどにある申込用紙に必要事項を記入し、郵送 問 社会教育課 ☎754・6480 ※宛先は申込用紙に記載。



## オリックス・バファローズ2軍公式戦と各種イベント

時 6月17日(土)・18日(日)午後1時 場 豊中ローズ球場(豊中市曾根南町1-4-2) 内 オリックス・バファローズ対中日ドラゴンズの試合と選手が指導する親子野球教室や各種イベント ¥ 高校生以上1,200円(前売り1,000円)、小・中学生600円(前売り500円) 申 5月13日(土)から市民文化会館、いけだ市民文化振興財団で販売。前売り券が完売の場合、当日券の販売はありません。親子野球教室などの各種イベントの内容および申し込みは下記二次元コードよりご覧ください 問 社会教育課 ☎754・6480

