

市からの お知らせ

募 集

- 申し込み日の表記のないものは、6月1日(休)から受け付け。受付時間の表記がない場合は執務時間中に限ります。休館・休業日にご注意ください。
- 講師などの敬称は省略しています。
- 定員は表記がない場合は先着順です。
- 費用など明記されていないものは無料です。
※電話の際は、市外局番・電話番号などよくお確かめの上、ダイヤルしてください。

保育士(会計年度任用職員)等の登録

場市立保育所・市立幼保連携型認定こども園・やまばと学園 **対**保育士の有資格者(府実施の地域限定保育士試験資格取得者を含む) **申**履歴書と保育士証のコピーを持って幼児保育課 ☎754・6208 ※勤務時間・日数は応相談。

市立幼稚園型認定こども園 講師(会計年度任用職員)

勤月々金曜日午前8時30分～午後5時 **内**幼稚園児の保育

対幼稚園教諭免許および保育士資格を持つ方 **定**若干名(書類審査・面接あり) **申**履歴書を持って教職員課 ☎754・6292 ※事前に電話で履歴書の持参日をご連絡ください。

市立小・中・義務教育学校 講師(会計年度任用職員)

勤月々金曜日午前8時30分～午後5時 **対**教員免許を持つ

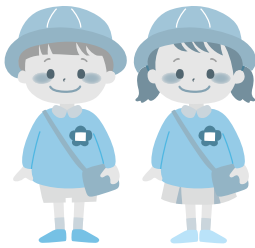

6月の定例市議会

次の日程で、いずれも午前10時から開催予定です。	6月9日(金) 本会議
問 議会事務局 ☎754・6170	6月12日(月) 委員会
	6月13日(火) 委員会
	6月15日(木) 委員会
	6月16日(金) 本会議
	6月29日(木) 本会議
	6月30日(金) 本会議

留守家庭児童会(なかよし会)支援員・補助員(会計年度任用職員)

勤次の時間帯のうち、1日4時間以上のシフト制(週3、5日)(月々金曜日)午後1時30分～7時(学校休業日)午前7時45分～午後7時 **内**小学校の児童の育成支援 **申**指定の履歴書に記入し、直接または郵送で地域教育課(〒563・8666、住所不要) ☎754・6610 ※詳細と履歴書のダウンロードは市

ホームページをご覧ください。



池田市障害者計画・障害福祉計画および障害児福祉計画策定委員

内同計画の策定(報酬あり) **対**5年度中、年3回程度の会議(月々金曜日開催、1回当たり2時間程度)に参加できる、障がい福祉に熱意と関心のある市民 **定**2人(選考あり) **申**6月15日(木)までに住所・氏名・年齢・性別・電話番号・職業・課題作文「これからの障がい福祉に関すること」(800字以内)を直接、または郵送で障がい福祉課(〒563・8666、住所不要) ☎754・6255

池田市自殺対策計画策定委員

内同計画の策定(報酬あり) **対**5年度中、年3回程度の会議(月々金曜日開催、1回当たり2時間程度)に参加できる、自殺対策に関心のある市民 **定**2人(選考あり) **申**6月15日(木)までに住所・氏名・年齢・性別・電話番号・職

業・課題作文「私が考える自殺対策について」(800字以内)を直接、または郵送で障がい福祉課(〒563・8666、住所不要) ☎754・6255

共同利用施設豊島南会館・荘園会館管理人

同会館(豊島南1・8、5、荘園1・7・13)の管理人を募集します。主な条件などは次のとおりです。

勤7月1日(土)から(応相談) **勤**7月1日(土)から(応相談) 時(開館は午後10時まで。火曜日、祝日の翌日、年末年始は休み) **対**会館に住み込みで施設管理ができる方 **問** コミュニティ推進課 ☎754・6641

オーブ・池田賞

内男女共同参画のための社会的システム作りに積極的に取り組まれている方への表彰 **対**市内在住・在勤の方、市内で活動している個人・団体・グループ・事業者 **定**1件(選考あり) **申**7月31日(月)までに応募用紙に必要事項を記入し、直接またはメールで人権・文化国際課 ☎754・6

2301 **J**-bunka@city.ik
eda.osaka.jp

JICA海外協力隊 2023年春募集説明会

時 6月①11日(日)②17日(土)午後2時～4時(入退場自由)
場 ①A P 大阪駅前(大阪市北区梅田1・12・12)②グランキューブ大阪(大阪市北区中之島5・3・51) **内** 7月3日(月)まで募集する開発途上国に貢献するボランティアについて **問**(公社)青年海外協力協会JICA大阪 ☎06・4860・7700 **✉** boshu-osaka@joca.or.jp

5年住宅・土地統計調査員

内 調査対象の世帯などを訪問し、調査票の配布や回収など(活動に応じて、算定された報酬が支払われます)(募集地域)細河地域(伏尾台は除く)(調査期間)8月下旬～10月中旬 **対** 市内在住の20歳以上で、個人情報などの秘密を保護し、責任をもって調査事務を遂行でき、警察・税務・選挙運動などに直接従事していない方 **申** 履歴書を持って総務課 ☎754・6444
※事前に電話で持参日をご連

絡ください。

府介護支援専門員

時 (試験日) 10月8日(日) **申** 6月26日(月)(消印有効)までに受験申込書に必要事項を記入し、所定の封筒による簡易書留で府地域福祉推進財団ケアマネ係 ☎06・6763・8044 **問** 地域支援課 ☎754・6256 ※受験申込書は同課で配布。

催し

水に関する書道作品展

時 6月5日(月)～9日(金) **場** 市役所1階ロビー **内** 市内小学校4年生の水に関する書道展 **問** 経営企画課 ☎754・6069



茶臼山公園健康運動教室

時 6月6日(火)午前10時～11時

時、現地集合 **場** 同公園(雨天中止) **内** 園内の健康遊具を使った全身運動、ストレッチ、古墳外周ウォークなど **定** 30人 **問** 都市公園管理センター ☎751・3070

市三曲協会合奏研究発表会

時 6月11日(日)午前10時～午後3時30分(昼休憩あり) **場** くれは音楽堂 **内** 箏・三味線・尺八の演奏 **問** 社会教育課 ☎754・6295 ※駐車場はありませんので、車でのご遠慮ください。

池田城跡公園 白ゆりまつり

時 6月11日(日)午前11時～午後4時(雨天中止) **場** 池田城跡公園 **内** 手作り雑貨、軽食、抹茶たて出し、ワークショップ、ダンス、楽器演奏など **問** 同園 ☎753・2767

幼児の知力・体力向上事業

(1)げんきさんの遊び歌ライブ **時** 6月17日(土)午前①10時～10時30分②11時～正午 **場** 総合スポーツセンター **内** 小倉元気さんの遊び歌に合わせて、親子で楽しく体を動かす

対 ①0～1歳②2歳以上の未就学児の親子 **定** 各40組 (2)どこでもプレイパーク **時** 6月23日(金)①午前10時～正午②午後1時～3時(雨天中止) **場** 池田駅前てるてる広場 **内** 用意したさまざまな遊び道具を使い、発想豊かに自由に遊ぶ **対** 未就学児の親子 **定** 各50組 **申** (1)(2)ともに6月2日(金)午前9時から直接または電話で水

月児童文化センター ☎761・9233 **問** 地域教育課 ☎754・6612

市吹奏楽団6月の音楽会

時 6月18日(日)午後1時30分～4時 **場** 呉服小学校 **内** いろいろなジャンルの曲を演奏 **問** 社会教育課 ☎754・6674 ※駐車場はありませんので、車でのご遠慮ください。

移動図書館「さつき号」巡回日程

ステーション	巡回日	時間
敬老会館	6月9日・23日の金曜日	午後1時20分～1時50分
東畑公園		午後2時10分～2時40分
アルビス五月ヶ丘		午後3時～3時50分
伏尾台北公園	6月10日・24日の土曜日	午後1時20分～1時50分
ほそごう学園		午後2時～2時40分
セラージュ玄関前		午後2時50分～3時20分
伏尾町バードヒルズ	6月2日・16日・30日の金曜日	午後1時20分～2時
ポプラ東山		午後2時10分～2時50分
ふらっとイケダ		午後3時～3時30分
紀部神宮	6月3日・17日・7月1日の土曜日	午後3時40分～4時10分
神田小学校		午後1時20分～1時50分
消防署玄関前		午後2時～2時40分
十二神社		午後3時～3時30分
くすのき学園		午後3時50分～4時20分

募集

催し

税金・保険年金

産業・仕事

環境・安全

相談・その他

福祉

高齢者

健康

スポーツ

子育て

ミュージアムガイド 6月

歴史民俗資料館

【住所】五月丘1-10-12 ☎751・3019 【開館時間】午前9時～午後5時 【休館日】月・火曜日(祝・休日は開館)、6月1日(木)～4日(日)は展示替えのため休館

■企画展「新収資料展」

当館が近年収蔵した資料の一部を紹介します。

時【前期】6月7日(水)～7月30日(日)【後期】8月5日(土)～10月1日(日)

■常設展「目で見る池田の歴史」

旧石器時代から現代に至る池田の歴史を概観。

時 6月7日(水)～7月30日(日)、8月5日(土)～10月1日(日)

市立上方落語資料展示館

「落語みゅーじあむ」

【住所】栄本町7-3 ☎753・4440 【開館時間】午前11時～午後7時 【休館日】火曜日(火曜日が祝日の場合は翌日) 【料金】無料(落語会などは木戸銭あり) ※落語会など開催の場合は、入場を制限する場合があります。

落語みゅーじあむ寄席

時 6月10日(土)午後2時～3時30分 内 桂小留、桂三ノ助、月亭遊方 ¥1,500円(前売り1,000円) ※チケットは同館で販売(前売り券は前日までに電話予約可)。



時 6月1・15日(木) 内 池田のまち角に図書館をつくる運動実行委員会(同館内) ☎751・2508

時 7月29日(土)・30日(日)午後5時
石橋まつり夜店出店者

☎751・0421
i-shakyo.or.jp 内 同事務局
fshakyo.or.jp 内 同事務局
fshakyo.or.jp 内 同事務局

時 ①②③ 8月24日(木)④ 7月9日～8月20日の日曜日 内 ①

参加ください ながら火祭り

時 ①②③ 8月24日(木)④ 7月9日～8月20日の日曜日 内 ①

時 ①②③ 8月24日(木)④ 7月9日～8月20日の日曜日 内 ①

時 ①②③ 8月24日(木)④ 7月9日～8月20日の日曜日 内 ①

赤十字防災セミナー 「災害への備え〜大雨・土砂災害」

時 6月28日(水)午前10時30分～11時30分 場 保健福祉総合センター 内 大雨や土砂災害から命と暮らしを守る方法

対 市内在住・在勤・在学の方 定 30人 申 6月2日(金)午前9時から氏名・住所・電話番号を記入しメールで日本赤十字社池田市区事務局(社会福祉協議会内) 内 soundu@i-shakyo.or.jp 内 同事務局

時 10時 対 20歳以上の市民と市内各種団体に所属している方。地域の団体以外の方は食品営業(露店営業)許可が必要 定 30店 ¥2万円 申 池田商工会議所、石橋図書館、シテイプロモーション課にある申込用紙に必要事項を記入し、6月15日(木)午後7時に石橋会館で行う選考会に持参 内 同課 ☎754・6244 ※詳細は市ホームページを確認ください(申込用紙ダウンロード可)。

時 10時 対 20歳以上の市民と市内各種団体に所属している方。地域の団体以外の方は食品営業(露店営業)許可が必要 定 30店 ¥2万円 申 池田商工会議所、石橋図書館、シテイプロモーション課にある申込用紙に必要事項を記入し、6月15日(木)午後7時に石橋会館で行う選考会に持参 内 同課 ☎754・6244 ※詳細は市ホームページを確認ください(申込用紙ダウンロード可)。

時 10時 対 20歳以上の市民と市内各種団体に所属している方。地域の団体以外の方は食品営業(露店営業)許可が必要 定 30店 ¥2万円 申 池田商工会議所、石橋図書館、シテイプロモーション課にある申込用紙に必要事項を記入し、6月15日(木)午後7時に石橋会館で行う選考会に持参 内 同課 ☎754・6244 ※詳細は市ホームページを確認ください(申込用紙ダウンロード可)。

時 10時 対 20歳以上の市民と市内各種団体に所属している方。地域の団体以外の方は食品営業(露店営業)許可が必要 定 30店 ¥2万円 申 池田商工会議所、石橋図書館、シテイプロモーション課にある申込用紙に必要事項を記入し、6月15日(木)午後7時に石橋会館で行う選考会に持参 内 同課 ☎754・6244 ※詳細は市ホームページを確認ください(申込用紙ダウンロード可)。

図書館

呉服町1・1サンシティ池田3階 ☎751・2508
開館時間 午前10時～午後8時(日曜日、祝・休日は午後6時まで)、休館日は毎月第3水曜日
蔵書点検のため、6月11日(日)～21日(水)は臨時休館します。

まち角の図書館です

図書を受け取りは前日までにお知らせください。本は必ず箱や袋に入れるか、ひもで縛るなどのご協力をお願いします。なお、受け取り図書は文庫本、単行本、児童書(マンガ可)で、雑誌、専門書、百科事典、全集、宗教書などはお断りしています。数冊程度の寄贈本は直接お近くのまち角図書館へ入れることも可能です。

石橋図書館

石橋1・23・6(ツナガリエ石橋内) ☎760・23383
開館時間 11月～土曜日午前10時～午後8時(日曜日、祝・休日は午後6時まで)、休館日は第1水曜日

蔵書点検のため、6月2日(金)～7日(水)は臨時休館します。

中央公民館

菅原町1・1 ☎754・6299
開館時間 11月午前9時～午後9時(日曜日、祝・休日は午後5時まで。ただし、受付時間は午後5時まで)、休館日は第1火曜日

池田市茶華道連盟月例釜

時 ①6月4日(日)②7月2日(日)
午前10時～午後3時 内 ①裏千家・寺本宗静②表千家役員
合同による懸釜 ¥各800円

絵本で子育てしませんか

時 6月16・23・30日(金)午前10時～11時30分 内 絵本の魅力やメディアの弊害・絵本の「読み聞かせ」が育むもの 対 市内在住・在勤の0歳～未就学児と保護者(保護者のみも可) 講(特非) 一絵本で子育て「センター・大長咲子など定15組 持 おむつ、ミルク、

お茶、筆記用具、マスク 申
6月3日(土)午前10時から電話で同館

美味しい紅茶の淹れ方 基本のホットティー& アレンジティー

時 6月20日(火)午前10時～午後1時 内 紅茶についての話、紅茶の淹れ方説明と実習やスコーンとサンドイッチ作

りの実習、ミニアフタヌーンティーの試食 対 市内在住・在勤の方 講 管理栄養士・楠本薫 定 16人 ¥1800円
申 6月3日(土)午前9時30分から費用持参で直接同館

市美術展作品募集

9月10日(日)～16日(土)に開催する美術展の作品を募集します。

さくらまつり写真コンテスト

市長賞に佐藤宣夫さん



市長賞作品

第69回池田五月山さくらまつり写真コンテストに58点の作品が寄せられました。審査の結果、入選作品は次の方々に決まりました。(敬称略)

- 〈市長賞〉 佐藤宣夫
- 〈商工会議所会頭賞〉 荒牧正弘
- 〈市民カーニバルいけだ・いらっしやい祭振興会特別賞〉 塚原正美
- 〈観光協会会長賞〉 齊藤俊雄
- 〈(一財)いけだ市民文化振興財団会長賞〉 塚原由雄

問 シティプロモーション課 ☎754・6244

時(受け付け・搬入) 8月19日(土)・20日(日)午前10時～午後5時 内 絵画・書・彫刻・工芸・写真の5部門。1部門につき1人1点。未発表の自作品に限る。規格外や破損しやすいものは不可 対 中学生を除く満15歳以上(市民以外も可) ¥1部門1000円(平成17年4月2日以降生まれの方は無料) 申 申込書に必要事項を記入し、受け付け・搬入時に作品と共に直接同館 ※募集要項・出品申込書は、同館や市役所1階ロビーなどで配布。市ホームページからもダウンロード可。

ふらっといけだ

古江町523・1 ☎752・6395
開館時間 11月午前9時～午後5時、休館日は土・日曜日、祝・休日 ※会議室や図書資料室は「学習室」として開放。上靴、飲み物、タオル、マスクは持参してください。Wi-Fi利用可。

クチトレ講座

時 6月9・23日(金)午前10時～11時 内 呼吸法や言葉遊びで誤えん防止や脳の活性化を図る



募集

催し

税金・保険年金

産業・仕事

環境安全

相談・その他

福祉

高齢者

健康

スポーツ

子育て

※ふらっとイケダ続き。

リラックスイケダと瞑想

時 6月13・27日(火)午前10時～11時
持 ヨガマットかバスタオルとスポーツタオル

「ぶらっとイケダ」健康相談

時 6月14日(水)午後2時～3時
内 医師による健康相談

「近所お誘い講座

時 6月16日(金)午前10時～11時
内 夏バテ防止のキーマカレー作り 講管理栄養士・田中麻理
定 12人 定 2000円 申
6月12日(月)までに電話で同所

脳トレ体操

時 6月28日(水)午後1時30分～2時30分

健康太極拳教室・前期

時 月曜日午前10時～11時30分
※午前11時～11時30分はステップアップコース。

リズム&ストレッチ体操

時 木曜日午前10時～11時

ダイバーシティセンター

石橋1・23・6ツナガリエ石橋5階 ☎7355・7588
📧idc@city.ikeda.osaka.jp
開館時間 午前9時～午後8時(窓口受付は午後5時まで、休館日は第1水曜日)

6月23日～29日は男女共同参画週間

今年のキャッチフレーズは「無くそう思い込み、守ろう個性」

古江浄水場見学会



時 6月3日(土)午前9時～午後1時(受付終了は正午) 場 古江浄水場
内 施設見学会や体験型水質実験、水道管を使った工作、消防ハシゴ車に乗ろう(小学生以上が対象。雨天中止)、市内児童の書道作品展など
持 上靴 ※車での来場可。

問 経営企画課 ☎754・6069

性 みんなでつくる、みんなの未来。です。この期間に合わせて啓発展示を行いますのでご覧ください。

時 6月①1日(木)～30日(金)②12日(月)～28日(水) 場 ①ツナガリエ石橋②市役所1階ロビー
問 ①ダイバーシティセンター ②人権・文化国際課 ☎754・6231

「ホゼアさんとEnjoy English」親子クッキング

時 6月10日(土)午後1時～3時
内 アメリカ人のホゼアさんと親子でクッキング(スイーツを1品作ります) 対 小学3～6年生と保護者 定 15組
¥1500円(1人当たり) 申 電話またはメールで同センター



にほんごカフェ

時 火・水・木曜日(祝・休日は除く)午前10時～11時30分

内 ボランティアとの日本語交流 対 外国人市民



TBY「To Be Yourself」外国にルーツを持つこどもの居場所事業

時 土曜日午前10時～11時30分(祝・休日は除く) 内 日本語の勉強や宿題をサポートなど 対 外国にルーツを持つ子ども(小・中学生) 定 5人

ベトナム語ができる方を募集

ベトナム語で学校園での通訳や行政文書の翻訳ができる方を募集しています。詳細はお問い合わせください。

緑のセンター

五月丘5・2・5 ☎752・7082
開館時間 午前9時～午後5時、休館日は火曜日
※各教室は事前申し込みが必要。同センターの展示室は緑に関する展示に利用できます。緑の園芸相談は第1・3金曜日、第2・4土曜日午後1～4時。

展示

●ラタンアート作品展 時 6月8日(木)～19日(月)

池田自然観察会

時 6月18日(日)午前10時～午後、緑のセンター集合・解散
(雨天中止) 内 五月山自然観察インストラクターと五月山のキノコや虫たちの観察 定 3000円 持 水筒、帽子、タオル ※小学生以下は保護者同伴。



カルチャープラザ

天神1・9・3 ☎762・7777
開館時間 午前9時～午後9時 ※アゼリアカルチャーカレッジ(要予約) ☎761・0660。

アゼリアカルチャーカレッジ(一日体験講座)

●50℃洗い(基礎コース)
時 6月14日(水)午前11時～午後2時 定 5350円

●アロマで元気に生き生き元脳に

時 6月22日(木)午後1時～2時30分 定 4400円

●ハンドトリートメント検定講座

時 6月25日(日)午前10時30分～午後4時30分 定 38940円

●正座をしないテーブル茶道

時 6月27日(火)午前10時30分～正午 定 3800円



エコミュージアム

菅原町1・1 ☎752・7711 info@ikedaeocomuseum.org
開館時間 午前10時～午後6時(日曜日・祝日は午前10時～午後5時)、休館日は第1・3火曜日、年末年始

近郊で採れた野菜の販売

時 ①水曜日 ②金曜日 ③土曜日 ④日曜日
月15日(木)午前10時～午後3時
(②のみ午前11時～午後6時)

内 ①細河の新鮮野菜 ②無農薬・無化学肥料栽培野菜 ③市内野菜など ④豊能町牧・里山野菜 ※完売次第終了。

リユースと食のマルシェ

時 6月18日(日)午前10時～午後1時(雨天縮小) 場 池田駅前公園、中央公民館 内 リユース品や近隣地域の野菜の販売、フードドライブなど



企画展示

四季のしつらえ〜夏〜

時 6月21日(水)～7月12日(水)
場 中央公民館 内 リユース品を取り入れた暮らしのあれこれ夏編

ものづくり工房「ミシンを使わないでつくる単行本カバー」

時 6月22日(木)午前10時30分、午後1時30分(1回60分) 定 各3人 定 300円 持 生地(15×45cm)1枚、チャコペンシル、木工用ボンド、布切り

はさみ、単行本1冊、持ち帰り用袋 申 事前に直接または電話、メールで同所



企画展示「着物を着て写真を撮ろう」

時 6月25日(日)午前10時(所要時間45分) 定 5人 定 800円 持 着物(コーナーにある着物も使用可) 申 事前に直接または電話、メールで同所

フードドライブ〜眠っている食品を役立てよう〜

時 6月25日(日)まで 内 家庭で余っている食品(消費・賞味期限内)を持ち寄り、市内の「いごも食堂」や「おとな食堂」などで活用 対 消費・賞味期限が5年11月1日以降の未開封の、米、乾麺、缶詰、レトルト・インスタント食品、菓子、調味料など ※消費・賞味期限が不明の食品、生鮮食品、アルコールは引き取り不可。

募集

催し

税金・保険年金

産業・仕事

環境・安全

相談・その他

福祉

高齢者

健康

スポーツ

子育て

関関COLORS カラースタースクール

関関カラースタースクール(栄町商店街内) colors.school@gmail.com ※質問・申し込みなどはメールで受け付け。

親子リトミックであら

内 音楽にあふれる親子時間を一緒に楽しむ **定**各10組 **¥**各500円 **持**飲み物

日付	時間	内容	対象
6月6・20日(火)	午前10時～10時40分	キッズリトミック	1歳6カ月～未就園児
	午前10時50分～11時20分	ベビーリトミック	2カ月～8カ月ごろ
	午前11時30分～午後0時10分	プチリトミック	8カ月～1歳5カ月ごろ

フラダンス体験会

時 6月17日(土)午後2時～3時
内 ハワイアンの曲で楽しく踊る **問**中野 ☎090・9706・7637

税金・保険年金

市・府民税納税通知書の送付

5年度市・府民税納税通知書を6月上旬に送付します。市・府民税を特別徴収(給与から天引き)されている方、非課税の方は送付対象外です。対象の方で通知書が届かない場合は、課税課にお問い合わせください。

問 同課 ☎754・6222

※給与からの特別徴収による税額通知書は、勤務先にすでに発送しています。3月16日以降に提出された市・府民税申告書や所得税の確定申告書の内容については、通知書に反映されない場合があります。その場合、処理を行った後、税額決定または変更の通知書をお送りします。

市・府民税第1期分の納税

時(納期限) 6月30日(金) **場**

(納付場所) 金融機関、市役所1階の銀行窓口、コンビニ、地方税統一QRコード(e-Tax) 対応のスマホ決済アプリ、地方税お支払サイト(クレジットカード、インターネ

ットバンキングなど) **問** 納税課 ☎754・6225

納税は口座振替で

市税(市・府民税、固定資産税・都市計画税、軽自動車税(種別割))の口座振替の申し込みは、納税通知書記載の金融機関で受け付けています。

申 口座振替(自動払込)申込書、納税通知書、預貯金通帳、通帳届出印を持って金融機関 **問** 納税課 ☎754・6225



5年度市・府民税所得証明書や課税・非課税証明書の発行

時 6月1日(木)から **問** 課税課 ☎754・6222 ※マイナンバーカードによるコンビニ交付も同日から可能です。

国民年金のメリット

◎ 終身保障

老齢年金は受け始めてから亡くなるまで、生涯受け取ることが出来ます。

◎ 不測の事態への備え

保険料をきちんと納めていれば、老後だけでなく事故や

病気で障がいが残った場合、障害基礎年金が受けられます。また、一家の収入を支えている方が亡くなったとき、残された配偶者や子どもは遺族基礎年金を受けられます(いずれも一定の要件あり)。

◎ 税制上の優遇

納めた保険料は、全額が社会保険料控除の対象になります。

◎ ほかの公的年金と通算可

老齢基礎年金は加入期間10年以上で受給権が発生し、40年の納付で満額となります。厚生年金や共済組合への加入期間がある場合、それらの期間も通算されます。

担 ◎ 基礎年金額の一部は国が負担

国民年金は、国が責任をもって運営する制度です。受け取る年金額の一部は国が負担しています。

問 国保・年金課 ☎754・6395

産業・仕事

ご利用ください

求職者支援訓練制度

ハローワークが行う職業相

本市へのふるさと納税による寄付金のご報告

4年度は、全国から7,397件、1億6,317万9,919円の寄付が寄せられました。集まった寄付金は各基金へ積み立てます。また寄付金を活用した事業は①救助活動事業②農業用施設管理事業③池田市民カーニバル開催事業④猪名川花火大会開催事業⑤観光促進事業⑥共同利用施設管理事業です。

同年度の寄付金の内訳や寄付者情報など、詳細は市ホームページをご覧ください。 **問** 商工振興課 ☎754・7005



万一の浸水被害に備えて「土のうステーション」のご利用を

大雨や台風に備えて土のうステーションを設置しています。土のうの重さは、1袋15~20kgです。水害への備えとして、必要な分をお持ち帰りください(原則1人10袋まで)。なお、土のうを運ぶための車などは、各自で用意してください。※土のうの回収は行いません。設置場所の地図は、市ホームページをご覧ください。

土のうステーション設置場所一覧

設置場所	住所	設置場所	住所
市役所駐車場	城南1-1-1	早苗の森会館	神田4-7-2
木部会館	木部町136	光明公園	城南3-5-3
水月公園	鉢塚3-6-1	石橋小学校正門前	井口堂3-3-30
姫室・室町会館	姫室町3-1	石橋駅前公園	石橋1-15

☎土木管理課 ☎754・6270



高齢者の運転免許証自主返納を支援

5年4月1日以降に運転免許証を自主返納した後期高齢者に、阪急バスICカード「hanica(ハニカ)」2,000円分を補助します。

受付時期	6年3月29日(金)まで
受付場所	交通道路課
配布対象	①申請日に本市の住民基本台帳に記載されている方 ②「申請による運転免許の取消通知書」の通知日と同一年度内に75歳以上の誕生日を迎える方 ③4月1日以降に全部の運転免許証を自主返納し「申請による運転免許の取消通知書」の交付を受けた方 ※一部返納および運転免許証の有効期限を迎え、更新手続きをしない場合は対象外。
持ち物	①申請書 ②「申請による運転免許の取消通知書」の写し ③ハニカの新規購入またはチャージ費用の領収書 ④本人確認書類
申請方法	上記書類を持って直接同課 ※ご家族など代理人による手続き不可。

※申請および請求は対象者1人につき1回限り。詳細は市ホームページをご覧ください。

☎同課 ☎754・6281



談で職業訓練受講講の必要性が認められた求職者(雇用保険を受給できない方など)を対象に、3~6カ月間の訓練と終了後3カ月間の就職支援を実施します。

☎ハローワーク池田 ☎751・2595 ※収入や資産などの支給要件を満たすと、訓練受講中に職業訓練受講給付金が支給されます。

手続きをお忘れなく 労働保険の年度更新

事業主は、労災保険や雇用保険についての申告と納付の手続きが必要です。

☎時(手続期間) 7月10日(月)まで
☎年度更新コールセンター ☎0120・665・776
☎※開設期間は7月21日(金)まで。受付時間は午前9時~



午後5時(土・日曜日、祝日は除く)。保険料の納付については大阪労働局労働保険徴収課 ☎06・4790・6330。労働保険の適用については同労働保険適用・事務組合 ☎06・4790・6340

市民朝市

☎時 6月4日(日)午前9時~11時30分(雨天時は11日(日))
☎場 池田駅前公園 内 手作り品、日用品などを販売
☎池田の市民朝市実行委員会(環境政策課内) ☎754・6240
※売り切れ次第終了。

環境・安全

訓練です！ 防災無線のサイレンを鳴らします

防災行政無線を、次の日程で市内全域に一斉鳴動させる訓練を実施します。

時 6月4日(日)正午 **間** 危機管理課 ☎754・6263
※詳細は市ホームページをご覧ください。

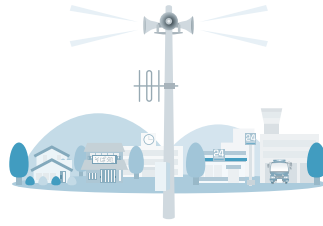

危険物安全週間が始まります

6月4日(日)～10日(土)は「意志つなぐ 連携プレーで事故防ぎ」を推進標語に掲げた「5年度危険物安全週間」です。身の周りにおける危険物は、ガソリンや灯油、消毒用アルコールなどがあります。特にガソリンは、引火点が低く揮発性も高いため、とても危険です。
コロナ禍で特に注意が必要なのは、手指消毒用アルコール

ルです。高温になる車中や直射日光が当たる場所での保管を避け、多量の保管をする場合は、消防本部までご相談ください。

また、ご家庭で危険物を取り扱う場合、次の事項に注意してください。

- 子どもの手の届くところに置かない
- 定期的に換気する
- 危険物の使用中は火気厳禁
- 高温になる場所には置かない

間 予防課 ☎754・3511

「Jアラート」全国一斉試験放送の実施

全国瞬時警報システム「Jアラート」の起動確認のため、防災行政無線を活用した試験放送を実施します。

時 6月7日(水)午前11時 **間** 危機管理課 ☎754・6263

木造住宅の耐震に関する個別相談会と展示会

時 8月3日(木)午前10時～正午
内 具体的な耐震診断・補強の方法、耐震に関する市の補助制度について **間** 審査指導課 ☎754・6339 ※詳細

は、広報いけだ7月号に掲載予定。

箕面有料道路(箕面グリーンロード)の通行料金について

箕面有料道路(箕面グリーンロード)の利用促進のため、通行料金割引の社会実験が、6年3月31日(日)まで継続されることになりました。

内 通行料金(普通車)通常630円→420円(軽自動車等)520円→360円 **間**

大阪府都市整備部道路室道路整備課 ☎06・6944・9278、大阪府道路公社 ☎06・6941・2511 ※ETCも現金も終日割引の対象となります。

相談・その他

マイナンバーカード 休日開庁で受け取り

同カード申請後、約1～2カ月後に市から交付通知書を送付しています。同通知書に記載された期日までに受け取りができなかった方も、同カードの受け取りが可能です。

時 6月11・25日(日)午前9時～正午 **場** 総合窓口課 **間** 同課

☎754・6243 ※詳細は「交付通知書」と「個人番号カードお渡しのご案内」をご覧ください。

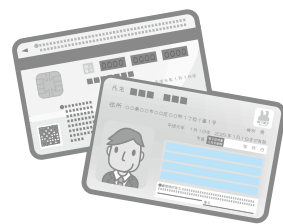

市子ども会 親睦かるた競技大会結果

3月26日(日)に開催された「第46回市子ども会親睦かるた競技大会」の結果は次のとおりです。

- ◎小学生の部
 - 〈1位〉北豊島A 〈2位〉北豊島B 〈3位〉伏尾台 〈4位〉五月丘小学校区A
 - ◎中学生の部
 - 〈1位〉秦野小OB・OG B
 - 〈2位〉北豊島 〈3位〉秦野小OB・OG A
 - ◎一般の部
 - 〈1位〉伏尾台アラサー 〈2位〉呉羽の里 〈3位〉マケナイゾー(伏尾台)
- 間** 地域教育課 ☎754・6296

法律・労働・その他相談

法律相談	時 6月の火曜日午後1時～4時30分(1人30分以内) 場 市役所1階相談室 内 離婚や金銭トラブルなど民事上の問題。相談員は大阪弁護士会所属弁護士 定 7人 申 実施日前日の午前9時から電話で広報広聴課 ☎754・6200 ※同種の相談は1回限り。同一の方による相談は月1回限り、年度2回まで。	
司法書士相談	時 6月7・21・28日(水)午後1時～4時(1人30分以内) 内 クレジット・消費者金融、多重債務、相続、不動産登記など(28日は相続・登記相談のみ)。相談員は大阪司法書士会会員 定 6人	場 市役所1階相談室 申 原則、各実施日の2週間前～前日(税理士相談は6月9日(金)まで)に電話で広報広聴課 ☎754・6200
行政書士相談	時 6月9日(金)午後1時～4時(1人30分以内) 内 遺言書・契約書の作成など。相談員は大阪府行政書士会豊能支部会員 定 6人	
税理士相談	時 6月12日(月)午後1時～4時(1人30分以内) 内 所得税、相続税、贈与税、確定申告など。相談員は近畿税理士会豊能支部会員 定 6人	
宅地建物取引士相談	時 6月13日(火)午後1時～3時(1人30分以内) 内 不動産取引や契約など。相談員は大阪府宅地建物取引業協会北摂支部会員 定 4人	
土地家屋調査士相談	時 6月14日(水)午後1時～4時(1人30分以内) 内 土地の境界や表示登記の手続きなど。相談員は大阪土地家屋調査士会北摂支部会員 定 6人	
就労相談	時 水・金曜日午前10時～午後4時 内 就職のための相談や支援。相談員は地域就労支援コーディネーター。ただし、就職のあっせんは行いません 対 障がい者、ひとり親家庭の親、高齢者などで働く意欲や能力がありながら就労が困難な方	場 しごと相談・支援センター(市民活動交流センター内) 申 前日までに同センター ☎751・0574 問 商工振興課 ☎754・6230 ※左記時間内の来所が困難な場合はお問い合わせください。
労働相談	時 水・金曜日午前10時～午後4時 内 不当解雇や賃金不払いなど、さまざまな労働問題に関する相談。相談員は社会保険労務士 対 市内在住・在勤の方	
人権・生活相談	時 月～金曜日午前9時～午後5時 場 人権文化交流センター 内 人権問題や生活の悩みごとなどの相談 ※電話相談あり。	申 人権協会 ☎752・8226
人権相談	時 金曜日午後1時～4時(1人60分程度) 場 市役所1階相談室 内 人権侵害など人権問題の相談	(土・日曜日、祝日は除く)
出張労働相談(大阪府)	時 第1・3・5木曜日午前10時～午後1時と第2・4木曜日午後1時30分～4時30分 場 市役所1階 内 不当解雇や賃金不払いなど、さまざまな労働問題 対 府民や府内在勤の方 申 前日までに府労働相談センター ☎06・6946・2600	問 府労働環境課 ※来所面談のみ(要予約)。
建築物に関する相談	時 月～金曜日(祝・休日は除く)午後1時～4時 場 市役所6階 内 ①耐震化やコンクリートブロック塀に対する補助金②空き家や解体(除却)に関する相談 申 ①審査指導課 ☎754・6339②都市政策課 ☎754・6283	
女性のための相談	時 (専門相談) 6月3・17日(土)、5・12・19・26日(月)、9日(金)、22日(水)午後1時～4時 (電話相談) 火・水・金曜日午前10時～午後3時 場 ダイバーシティセンター 内 女性相談員による女性の生活上のさまざまな悩みについての相談	申 専門相談は月～土曜日午前9時～午後5時に同センター ☎768・8034
外国人のための相談	時 月～土曜日午前9時～午後5時 場 ダイバーシティセンター 内 生活上のさまざまな相談について	問 同センター ☎735・7588
市営葬儀相談	時 6月7・21日(水)午後1時～4時 場 市役所1階相談室 内 市営葬儀に関する事前相談(葬儀の流れや費用の見積もりなど)。相談員は(特非)関西コミュニティ協会	問 総合窓口課 ☎754・6243

福祉

ひとり親家庭向け 弁護士・専門員相談

時 ①6月20日(火)②7月7日(金)
午後1時～4時 **内** ①弁護士
②専門員による養育費や面会
交流などの相談 **問** 子育て支
援課 ☎754・6525 ※
離婚前の方も対象。詳細は市
ホームページをご覧ください。

ひとり親家庭の親などの ための就業支援講習会

時 7月29日～9月9日の土曜
日午前10時～午後4時(全6
回。講座初日の就職セミナー
の受講必須) **場** 府立母子・
父子福祉センター **内** ケアマ
ネージャー試験対策 **対** ひと
り親家庭の母・父、ひとり親
で寡婦の方 **定** 20人(抽選)
料 6000円 **申** 6月29日(木)

までに往復はがきに、講座
名・住所・氏名・年齢・職業・
電話番号・志望動機・過去に
当センターで受講した講座・
MTA環境の有無・保育希望
者は子どもの氏名と年齢(対
象は2歳(就学前)を記入し、
同センター(T537・00
25、大阪市東成区中道1・

コンビニで各種証明書を交付

マイナンバーカードを使ってコンビニと伏尾台コミュニ
ティプラザ内で、各種証明書が下表のとおり取得できます。ま
た、個人住民税の税関係の証明書については、5年度と4年
度の2年度分が取得できます。

場 マルチコピー機が設置されている全国のコンビニ **持** マ
イナンバーカード(個人番号カード) ※4桁の暗証番号が
必要。

種 類	取得可能時間	手数料
住民票の写し	午前6時30分～午後11時	300円
印鑑登録証明書		
戸籍全部・個人事項証明書	午前9時～午後5時15分 (平日のみ)	450円
戸籍の附票の写し		

問 総合窓口課 ☎754・6243

種 類	取得可能時間	手数料	
住 個 民 税 人	午前6時30分～午後11時	300円	
			課税・非課税証明書
			所得証明書 納税証明書

問 課税課 ☎754・6222(納税証明書は納税課 ☎754・6225)

※コンビニ交付では、印鑑登録証での印鑑登録証明書の発行
はできません。戸籍全部・個人事項証明書、戸籍の附票の写
しは本市に本籍地がある方に限ります。伏尾台コミュニ
ティプラザでの交付は午前10時～午後6時
(休館日を除く、戸籍は平日午後5時
15分まで)。税関係の証明は本市に課
税情報がない場合は発行できません。
納付後、納税証明書に反映されるまで
最大3週間かかります。

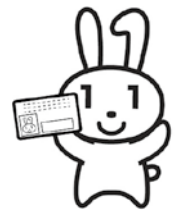

市営車椅子常用者向け 住宅入居者

3・59) ☎06・6748・0
263 **問** 高齢・福祉総務課
☎754・6250

内 狭間池住宅1階(旭丘3・
7、間取り3K)。家賃は収入
基準による **対** 車椅子常用者
(身障手帳1級または2級)で
同居する親族がいて、収入基
準を満たす方 **定** 1戸(抽選)
申 6月16日(金)までに直接障が
い福祉課 **問** 同課 ☎754・
6255

池田市暮らしの便利帳2023

～事業者の皆さんから広告を募集～

今年度、各種手続き案内をはじめとした行政情
報などを1冊にまとめた「暮らしの便利帳」を3
年ぶりに発行します。(株)サイネックスとの協働発
行で、市内全戸に配布する予定です。作成や配布
の経費は同社広告収入で賄い、市の費用負担を伴
わない官民協働発行です。事業者の皆さんに便利
帳への広告掲載を募るため(株)サイネックスの社員
がお伺いすることがありますので、ご理解とご協
力をお願いします。広告掲載の詳細は同社(☎06・
6766・3350)までお問い合わせください。

問 広報広聴課 ☎754・6202



移動支援のサービス範囲変更

地域生活支援事業（移動支援）のサービス範囲に、学校への通学支援が追加になりました。

対小・中学生、高校生で、ひとりでの通学が困難な障がい児のうち、保護者の付き添いが困難であると認められる方
問障がい福祉課 ☎754・6255

『福祉のてびき』が新しくなりました

障がい福祉課窓口で配布しています。

問同課 ☎754・6255
※市ホームページからもダウンロード可。

有料道路における障がい者割制度の対象となる自動車の範囲が変更

自動車の1人1台要件が緩和され、事前に障がい者割引に登録されていない自動車による通行についても、割引の対象となります（事前に障がい福祉課またはオンラインで申請が必要）
問有料道路割引登録係 ☎045・477・

1233

市総合福祉施策推進審議会委員

審議会委員

内福祉施策に関する重要事項について審議するための会議（平日に年1回程度開催）への参加。任期は2年（7月～7年6月）
定1人 **申**6月14日（水）（消印有効）までに「これからの福祉に関する提言や希望など」を400字程度にまとめ、住所・氏名・年齢・職業・電話番号を書いて直接または郵送、メールで高齢・福祉総務課（〒563・8666、住所不要）☎754・6250 **✉**fukushi@city.ike-da.osaka.jp ※応募者多数の場合などは選考あり。

生理用品を配布しています

さまざまな理由で生理用品の購入ができない方へ、生理用品を配布しています。

＜ダイバーシティセンター＞**時**午前9時～午後8時（第1水曜日は休館）
＜市民活動交流センター＞**時**午前9時～午後9時30分（月曜日は休館）
問ダイバーシティセンター ☎768・8034

高齢者

オレンジ（認知症）の会

時・場左表 **内**出合いや対話を通し、認知症の理解を深める
対認知症の方とその家族、認知症について知りたい方など **定**各10人 **申**地域支援課 ☎754・6288

オレンジ（認知症）の会

場所	住所	日時
中央公民館	菅原町1-1	6月7日（水） 午後2時～3時30分
マックシールスクール	天神1-6-12 （異病院向かい）	6月17日（土） 午後2時～3時30分
ダイハツ企業年金基金会館	桃園1-2-13	6月21日（水） 午後2時～3時30分



救急医療情報キット キットあんしんふくまるくんを配布

独居や高齢者世帯、障がい者の安全・安心を確保するため、緊急連絡先や持病・かかりつけ医などの医療情報を専用保管容器に入れ、自宅の冷蔵庫に保管しておき、万一の事態に備えるものです。救急時に駆けつけた救急隊員が冷蔵庫からキットを取り出し、その情報を活用し迅速・的確に医療機関へ搬送します。医療機関もキットの情報を活用し、よりの確な救命活動が可能となり、ご家族への連絡もスムーズに行えます。

対65歳以上の独居や高齢者世帯、障がい者などの市民 **申**保険証や免許証などの本人確認書類を持って高齢・福祉総務課または右表の地域包括支援センター **問**同課 ☎754・6123



◎地域包括支援センター

池田・五月丘小学校区	さわやか地域包括支援センター	☎754・6789
ほそごう・秦野小学校区	伏尾地域包括支援センター	☎752・1649
呉服・神田小学校区	のぞみ地域包括支援センター	☎080・7438・7083
石橋南・北豊島小学校区	石橋異地域包括支援センター	☎763・0363
石橋・緑丘小学校区	井口堂異地域包括支援センター	☎763・0300

認知症セミナー 「教えて、認知症について」

時 6月14日(水)午後2時～3時
30分 場 中央公民館 内 認知症の理解と備え 対 自身や身近な人の認知機能について気になっている方 定 20人
申 地域支援課 ☎ 754・6288

栄養講座 かしく食べて、イキイキ長生き

時 6月26日(月)午後2時～3時
30分 場 保健福祉総合センター
1 内 栄養バランスの取れた食事 対 65歳以上の市民 定 30人
申 6月5日(月)から地域支援課 ☎ 754・6288

あたまとからだのYobou体操

時 ①6月27日から②9月26日からの火曜日(各全8回)午前10時～正午、午後1時～3時(おおむね隔週で実施) 場 池田泉州銀行池田営業部(城南2・1・11) 内 日常における認知症予防の体操および計測(もしくは計測のみ) 対 65歳以上の市民 定 各20人
申 6月5日(月)から「いつもyobouいけだ」運営事務局 ☎ 06・6

373・5377 ※7月18日(火)以降は ☎ 06・6676・8010。

調理実習

時 6月28日(水)①午前10時～11時30分②正午～午後1時30分 場 保健福祉総合センター
対 65歳以上の市民 定 各12人
¥ 500円 申 6月5日(月)から地域支援課 ☎ 754・6288 ※6月26日(月)以降のキャンセルにはキャンセル料が発生します。

認知症サポーター養成講座

時 要相談(1時間30分程度)
内 認知症の方・家族を見守る応援者として、認知症の理解、接するときの心構えなどを学ぶ 対 市民・職場・学校・企業など5人以上のグループ 申 直接または電話で地域支援課 ☎ 754・6288
※場所は各自でご用意ください。

おさがる健康相談

時 月～金曜日(祝・休日は除く)午前9時～正午、午後1時～4時 内 保健師・管理栄養士による健康や食事に関する電話相談 対 65歳以上 問

健康

保険医療課 ☎ 754・6258

市民健康相談

時 6月13日(火)午後2時～3時30分(1人30分) 場 保健福祉総合センター 定 3人
申 6月9日(金)までに電話で健康増進課 ☎ 754・6034

愛の献血にご協力を

時 6月17日(土)午前10時～午後4時30分 場 ダイエー池田駅前店 問 市献血推進協議会事務局(社会福祉協議会内) ☎ 751・0421

講演 お口の健康教室

時 6月29日(木)午後2時～3時30分 場 保健福祉総合センター
1 内 口の中のいろいろな病気 講 歯科医師・加藤秀治 定 20人 申 電話で健康増進課 ☎ 754・6034

新型コロナウイルスワクチン接種のご案内

5年春開始接種を実施しています。接種対象者など、詳細は接種券同封チラシやホームページをご覧ください。

問 新型コロナウイルス対策課(市ワクチンコールセンター) ☎ 0570・070・767 ※同コールセンターの土・日曜日、祝日の受け付けが終了します。平日午前9時～午後5時にご連絡ください。

6月は食育月間です

健康いけだ21では「朝ごはんを毎日食べる食習慣を身につけよう」をスローガンに食育推進計画を進めています。健康的な一日のスタートを切るためにも、朝食を欠かさず食べましょう。

問 健康増進課 ☎ 754・6034

日本脳炎2期の予防接種

場 市内指定医療機関(「令和5年度保健事業のご案内」の7ページ参照) 対 9～13歳未満(標準として小学4年生で、乳幼児期に日本脳炎の1期の予防接種を済ませた方) 申 母子健康手帳を持って保護者同伴で直接各医療機関 問 健康増進課 ☎ 754・6034
1 ※予診票は市内医療機関にあります。



健康		項目	形態	内 容
胃がん検診	胃部X線検査(バリウム)	集団	時 6/12(月)。受け付けは13:30~15:00 場 休日急病診療所 内 問診、胃部X線撮影(バリウム)、ピロリ菌検査(希望者) 対 35歳以上 定 10人 ¥1,500円、ピロリ菌検査1,000円 持 健康保険証 申 電話で同所 ※医師の問診結果によっては検査ができない場合があります。ピロリ菌検査には料金の免除制度は適用されません。	
	胃内視鏡検査(胃カメラ) ※2年に1回。	個別	時 診療時間内 場 市内指定医院・病院 内・対・¥・持 集団と同じ 申 電話で各医療機関	
※同年度内に、胃部X線検査と胃内視鏡検査の両方を受診することはできません。また、胃内視鏡検査を受診した翌年度は市の胃がん検診を受診することはできません。				
肺がん検診	胸部X線検査	集団	時 6/5(月)。受け付けは13:45~14:45 場 休日急病診療所 内 問診、胸部X線撮影。喀痰細胞診は、50歳以上で1日平均喫煙本数×喫煙年数が600以上の方が対象 対 40歳以上 定 15人 ¥ 喀痰なし300円、喀痰あり500円 持 健康保険証 申 5日前までに電話で同所 ☎752・1551 ※特定健康診査と同日受診可。	
	低線量CT検査	個別	時 診療時間内 場 市内指定医院・病院 内・対・¥・持 集団と同じ 申 電話で各医療機関	
		個別	時 診療時間内 場 受け付けは肺がん検診実施医療機関、検査は市立池田病院など 内 受付機関にて問診と検査予約、検査機関にて低線量CT検査 対 50歳以上で喫煙歴や家族歴などから医師が必要と認めた方 ¥3,500円 持 健康保険証 申 電話で各医療機関または休日急病診療所 ☎752・1551 ※この検診には料金の免除制度は適用されません。	
大腸がん検診	集団	時 (検体提出日) 月~金曜日(木曜日、祝日は除く)。受け付けは9:00~14:00 場 休日急病診療所 内 問診、便潜血検査 対 40歳以上(持のある方、生理中の方は不可) ¥500円 持 健康保険証 申 容器・問診票を同所 ☎752・1551に取りに来てください		
	個別	時 診療時間内 場 市内指定医院・病院 内・対・¥・持 集団と同じ 申 電話で各医療機関		
子宮がん検診 ※2年に1回。	集団	時 6/6・13・20(火)、7/11(火)・28(金)。受け付けは13:00~13:40 場 休日急病診療所 内 問診、細胞診(頸部のみ)、婦人科検診 対 西暦奇数年生まれの20歳以上(生理中の方は不可) 定 30人 ¥600円 持 健康保険証 申 電話で同所 ☎752・1551 ※6/6、7/11・28はマンモグラフィ、6/20はマンモグラフィ、骨粗しょう症検診、6/13は乳がん超音波検診とセット可。		
	個別	時 診療時間内 場 市内外指定医院・病院 内 問診、細胞診、婦人科検診 対 集団と同じ ¥600円、体部を含む場合1,000円 持 健康保険証 申 電話で各医療機関 ※体部は医師が必要と認めた方。		
乳がん検診	超音波検診	集団	時 6/13(火)。受け付けは12:30~15:00 場 休日急病診療所 内 問診、視診、触診、乳房超音波検査 対 30~39歳 定 50人 ¥600円 持 健康保険証 申 電話で同所 ☎752・1551 ※子宮がん検診とセット可。生理終了後1週間目に受診するのが最適です。	
	マンモグラフィ検診 ※2年に1回。	集団	時 6/6・20(火)、7/11(火)、28(金)。受け付けは9:45~14:30 場 休日急病診療所 内 問診、乳房X線撮影 対 西暦奇数年生まれの40歳以上(妊娠中またはその可能性のある方、授乳中または断乳後も乳汁分泌のある方、ペースメーカー装着の方、V-Pシャント挿入の方、豊胸術後の方、乳腺の治療中や経過観察中の方、腕の挙上や立位ができない方は不可。また、インスリンポンプおよび持続グルコース測定器を装着されている方は検診受診前にはずして受診することが可能かを主治医と要相談) 定 50人 持 健康保険証 申 電話で同所 ☎752・1551 ※6/6、7/11・28は子宮がん検診、6/20は子宮がん検診、骨粗しょう症検診とセット可。生理終了後1週間目に受診するのが最適です。	
	個別	時 診療時間内 場 市内外指定医療機関 内 問診、乳房X線撮影(視診、触診) 対・持 集団と同じ 申 電話で各医療機関 ※視診と触診は実施していない医療機関もあります。生理終了後1週間目に受診するのが最適です。		
セットがん検診 ※特定健康診査とのセット検診。	集団	時 6/14(水)、7/5・12・19・26(水)。受け付けは13:00、13:45、14:30 場 休日急病診療所 内 問診、胃部X線撮影(バリウム)、胸部X線撮影、便潜血検査、ピロリ菌検査。喀痰細胞診は、50歳以上で1日平均喫煙本数×喫煙年数が600以上の方が対象。(ただし、特定健診などを含む健康診査とのセット検診のみ) 対 40歳以上 定 各時間3人(14:30は2人) ¥ 喀痰なし2,300円、喀痰あり2,500円。ただし、特定健診分の料金は加入保険組合により異なるため、健康保険証の発行先に要確認(本市国民健康保険・後期高齢者医療加入者、生活保護受給者は無料) 持 健康保険証、受診券 申 4日前までに電話で同所 ☎752・1551 ※容器・問診票は4日前までに同所に取りに来てください。特定健康診査の受診券がない方は全額自己負担となります。ピロリ菌検査(希望者)は別途1,000円必要。胃がん検査は、医師の問診結果によっては検査ができない場合があります。		
特定健康診査	集団	時 6/5(月)・21(水)、7/10(月)。受け付けは12:45~13:45 場 休日急病診療所 内 問診、身体計測、腹囲測定、血圧測定、尿検査、血液検査。追加健診あり(結核検診は65歳以上の希望者、B・C型肝炎ウイルス検査は40歳以上の未受診の希望者、前立腺がん検査は50歳以上の男性希望者) 対 40歳以上 定 10人 ¥ 加入保険組合により費用は異なります。健康保険証の発行先に要確認(本市国民健康保険・後期高齢者医療加入者、生活保護受給者は無料)。前立腺がん検査費用は800円 持 健康保険証、受診券 申 4日前までに電話で同所 ☎752・1551 ※6/5は肺がん検診と同日受診可。		
	個別	時 診療時間内 場 市内指定医院・病院 内・対・¥・持 集団と同じ 申 電話で各医療機関		
骨粗しょう症検診	集団	時 6/20(火)。受け付けは13:00~14:00 場 休日急病診療所 内 問診、かかとの骨の超音波骨塩定量測定 対 18~70歳(妊娠中も可) 定 30人 ¥1,200円 持 健康保険証 申 電話で同所 ☎752・1551 ※子宮がん検診、マンモグラフィ検診とセット可。		
	個別	時 診療時間内 場 市内指定医院・病院 内 問診、X線または超音波骨塩定量測定 対 18~70歳 ¥ 集団と同じ 申 電話で各医療機関		
成人歯科検診	個別	時 診療時間内 場 市内指定医院 内 問診、口腔内診査、歯周組織検査、口腔衛生指導(75歳以上は口腔機能検査も含む) 対 18~74歳、75歳以上の生活保護世帯 ¥500円 持 身分証明書 申 電話で各医療機関 ※妊婦は、母子健康手帳別冊にある妊婦歯科検診受診券持参で無料となります。		
	訪問	内 問診、口腔内診査、口腔衛生指導 対 65歳以上の通院困難な在宅寝たきりの方 申 電話で健康増進課 ☎754・6034		

☎ 集団…休日急病診療所 ☎752・1551(木・土曜日休館) 個別…健康増進課 ☎754・6034

時=日時 勤=勤務時間 場=場所 内=内容 対=対象 講=講師 定=定員 ¥=費用 持=持ち物
 申=申し込み先・方法 問=問い合わせ先 HP=ホームページ ㊚=メールアドレス

募集
 催し
 税金・保険年金
 産業・仕事
 環境安全
 相談・その他
 福祉
 高齢者
 健康
 スポーツ
 子育て

「保健事業のご案内」の内容追記のお知らせ

13ページ、乳がん検診(マンモグラフィ)集団の内容について、受診を希望される方で、「インスリンポンプおよび持続グルコース測定器を装着されている方は、検診受診前にはずして受診することが可能かを事前に主治医と相談してください」と追記します。

☎ 休日急病診療所 ☎ 752・1551

妊婦の方は受診券持参で歯科検診が無料

歯科疾患による早産や低体重児出生のリスクを回避するため、お口の健康チェックを受けて予防しましょう。1回のみ無料です。市内指定医療機関(市ホームページまたは、冊子「令和5年度保健事業のご案内」20ページ参照)に予約の上、母子健康手帳別冊の歯科検診受診券を持参し受けてください。受診券がない方は、母子健康手帳を持参の上、事前に健康増進課へお越しください。

☎ 同課 ☎ 754・6034

「保健事業のご案内」の変更

7ページの子どもの定期予防接種を行う医療機関に「川口レディースクリニック(呉服町1-1サンシティ池田3階305 ☎ 753・5888)」の子宮頸がんを追加します。

20ページの成人・妊婦歯科検診実施医療機関名にある「つしま歯科」(大和町2-1)に「☎ 737・9961」を追記します。

☎ 健康増進課 ☎ 754・6031

池田保健所

満寿美町3-19 ☎ 751・2990
 開庁時間 午前9時~午後5時45分、休日(土・日・祝日、祝日) ※申し込みは電話で同所。

水質検査・検便

☎ 6月6・20日(火)午前9時30分~11時30分 ※有料。検査容器などの受け取りのため、事前に来所してください。

HIV/エイズ・梅毒(血液)、クラミジア(尿)検査、骨髄バンクドナー登録

日程など詳細はお問い合わせ

乳がん検診・子宮がん検診のWEB申し込みご案内

休日急病診療所で実施している各種がん検診(集団)の一部について、市ホームページから24時間申し込みができます。

☎ 同所 ☎ 752・1551
 ※詳細は市ホームページをご覧ください。



こころの健康相談(要予約)

事前予約が必要です。詳細はお問い合わせください。

スポーツ

サントリー・ママさんバレーボール教室

☎ 6月23日(金)午後1時~4時
 場 総合スポーツセンター 対 市内在住・在勤の女性 定 150人 申 6月16日(金)までに
 申込用紙に必要事項を記入し、同センター ☎ 社会教育課 ☎ 754・6480 ※申込書は同センターなどで配布。

総合スポーツセンター 夏期スポーツ教室

電話・代理での申込みはできません。通年制教室以外は抽選申し込みと、抽選後に本申し込みが必要です。通年制教室は本申し込みが必要です。

☎ 同センター ☎ 761・5137



教室名	とき	対象	定員(抽選)	費用(保険料込)	申込期間
健康フィットネス(全8回)	初級 7/4~9/19の火曜日 通常 10:00~11:00 11:15~12:15	一般	各30人	3,200円	抽選申込期間 6/6(火)~12(月) 10:00~17:00
バレーボール(全8回)	7/4~9/19の火曜日 9:30~12:00	一般	22人	4,000円	
ヨガ(全11回)	1部 7/5~9/20の水曜日 2部 9:30~10:30 11:00~12:00	一般	各30人	4,400円	抽選日 6/14(水)
リラックスヨガ(全11回)	1部 7/6~9/21の木曜日 2部 9:30~10:30 11:00~12:00	一般	各30人	4,400円	本申込期間 6/15(木)~21(水) 10:00~17:00
スロートレーニング(全11回)	1部 7/7~9/22の金曜日 2部 9:30~10:30 10:45~11:45	一般(高齢者向)	各30人	3,300円	
ヒップホップジュニア(全9回) 通年制	7/3~9/11の月曜日 16:30~17:30	小学生	現在満員	4,500円(夏期分)	キャンセル待ち 随時受付
エヴェッサバスケットボールスクール(全12回) 通年制	7/6~9/28の木曜日 17:00~18:20	小学3~6年生	現在満員	19,800円(夏期分)	
K-POPダンス(全11回) 通年制	7/7~9/22の金曜日 16:30~17:30	小学生	現在満員	5,500円(夏期分)	

夫婦池公園テニスコート 夏期 テニス教室



■受講料(現金)持参で同テニスコート ☎751・1400

教室名	とき(全5回)	定員	受講料 保険料込	申込日時		
初心・初級	7/10～8/7の月曜日	各10人	各6,500円	6/2(金)～25(日) 9:00～20:00 先着順		
	7/12～8/9の水曜日				9:15～10:45	
	7/14～8/11の金曜日				17:15～18:45	
初心・初級ナイター	7/10～8/7の月曜日	30人	7,000円			
初級Ⅰ・Ⅱ	7/10～8/7の月曜日	10人	各6,500円			
	7/11～8/8の火曜日	20人				
	7/12～8/9の水曜日	各10人				
	7/14～8/11の金曜日				9:15～10:45	
初級Ⅰ・Ⅱナイター	7/11～8/8の火曜日	10人	7,000円			
ステップアップ	7/11～8/8の火曜日	各10人	各6,500円			
	7/13～8/10の木曜日			9:15～10:45		
	7/13～8/10の木曜日			17:15～18:45		
ステップアップナイター	7/11～8/8の火曜日	10人	各7,000円			
	7/14～8/11の金曜日	20人				
	7/12～8/9の水曜日	各8人				
中級	7/13～8/10の木曜日		9:15～10:45			
中級	7/14～8/11の金曜日		各8人	各7,500円		
	中級ナイター	7/12～8/9の水曜日			16人	
	中学生軟式ナイター	7/12～8/9の水曜日			各10人	
中学生硬式ナイター	7/13～8/10の木曜日	19:15～20:45				
シングルスナイター	7/13～8/10の木曜日	7,000円				
ジュニアⅠ (小学1～3年生)	7/10～8/7の月曜日	各20人	各4,000円	抽選申込期間 6/5(月)～10(土) 9:00～20:00		
	7/12～8/9の水曜日				18:00～19:00	
	7/13～8/10の木曜日				各20人	
	7/14～8/11の金曜日					17:30～19:00
ジュニアⅡ (小学4～6年生)	7/10～8/7の月曜日	各20人	各5,500円		本申込期間 6/12(月)～17(土) 9:00～20:00	
	7/12～8/9の水曜日					17:30～19:00
	7/13～8/10の木曜日					各20人
	7/14～8/11の金曜日					
ポイントレッスン	希望曜日・時間帯 3～5人(1回2時間、1人2,000円)					

※8月14日(月)～18日(金)は休み。
ジュニア各教室は6人、中級各教室は4人、その他の各教室は5人に満たない場合、開催されません。
ポイントレッスンの申込方法は同所ホームページか直接同所へお問い合わせください。
電話・代理での申し込みはできません。

夏期 ヨガ教室

■受講料(現金)持参で同テニスコート ☎751・1400



教室名	とき(全10回)	定員	受講料 保険料込	申込日時	
ヨガ	7/3～9/25の月曜日	各14人	各4,000円	抽選申込期間 6/12(月)～17(土) 本申込期間 6/19(月)～24(土) いずれも 9:00～20:00	
					9:30～10:30
	10:45～11:45				
	7/4～9/12の火曜日				9:30～10:30
	7/5～9/13の水曜日				9:30～10:30
					10:45～11:45
7/6～9/14の木曜日	9:30～10:30				
	10:45～11:45				
リフレッシュヨガ	7/5～9/13の水曜日	19:00～20:00	5,500円		
メディカルヨガ	7/4～9/12の火曜日	11:00～12:00	4,000円		
ピラティス	7/4～9/12の火曜日	各14人	各5,500円		
				13:00～14:00	
	7/6～9/14の木曜日	19:00～20:00			

※7月17日(祝)、8月14日(月)～17日(水)、9月18日(祝)は休み。各教室の申し込み人数が5人に満たない場合は開催されません。

五月山体育館 第2期スポーツ教室

受付場所・時間 月～土曜日9：00～20：00、日曜日・祝日9：00～18：00に同館

申し込み方法 ◆印の教室は6月1日(木)～7日(水)に仮申し込みをしてください(6月6日(火)は休館日)。

6月11日(日)10：00から抽選結果は同館ホームページまたは1階多目的室で確認できます。

当選者は、6月17日(土)までに受講料を持って、本申し込みをしてください。17日(土)までに本申し込みしなかった場合、キャンセルとなります。同種教室の重複申し込みはできません。

☎同館 ☎750・2430

アリーナ

教室名	とき	対象	定員	受講料	申込開始日時
YMCAキッズスポーツ教室	7月3日～9月25日の月曜日 16：00～17：00(10回)	年中～年長	20人	15,000円	
体操教室	7月3日～9月25日の月曜日 17：00～18：00(10回)	小学生	24人	6,000円	
フットサル教室低学年①	7月11日～9月26日の火曜日 16：00～17：00(9回)	小学1～3年生	30人	6,300円	◆
フットサル教室低学年②	7月12日～9月27日の水曜日 16：00～17：00(10回)		30人	7,000円	
フットサル教室高学年①	7月11日～9月26日の火曜日 17：00～18：00(9回)	小学4～6年生	24人	6,300円	◆
フットサル教室高学年②	7月12日～9月27日の水曜日 17：00～18：00(10回)		24人	7,000円	
卓球教室 初級※	7月12日～9月27日の水曜日 9：15～10：45(10回)	16歳以上	14人	10,000円	◆
卓球教室 中級※	7月12日～9月27日の水曜日 11：00～12：30(10回)		14人	10,000円	
卓球教室 上級※	7月12日～9月27日の水曜日 13：30～15：30(10回)		20人	11,000円	
成人バドミントン教室①※	7月11日～9月26日の火曜日 11：00～13：00(9回)	16歳以上	16人	9,000円	◆
成人バドミントン教室②※	7月11日～9月26日の火曜日 13：30～15：30(9回)		16人	9,000円	
成人バドミントン教室③※	7月1日～9月16日の土曜日 9：00～11：00(10回)		32人	10,000円	
小学生バドミントン教室※	7月1日～9月16日の土曜日 11：15～12：45(10回)		小学4～6年生	32人	

※印は通年の教室です。受講料は各期ごとの費用です。定員に満たない場合は随時入会が可能です。教室受講者は6/11(日)～17日(土)に継続手続きをしてください。

スタジオ ☆印の教室は、6月18日(日)から随時申し込みができます。

	教室名	とき	対象	定員	受講料	申込開始日時
ダンス・エアロビクス	ヒップホップジュニア教室	7/13～9/21の木曜日 16：30～17：30(10回)	小学生	30人	5,000円	◆
	カロリーバーナー教室	7/3～9/25の月曜日 10：00～11：00(10回)		30人	5,000円	
	キックボクシングエクササイズ教室①	7/3～9/25の月曜日 12：30～13：30(10回)		30人	5,000円	
	やさしいエアロビクス教室	7/11～9/26の火曜日 11：15～12：15(9回)		30人	4,500円	
	キックボクシングエクササイズ教室②	7/12～9/20の水曜日 10：00～11：00(10回)		30人	5,000円	
	エアロ&ストレッチ教室	7/12～9/20の水曜日 13：45～14：45(10回)		30人	5,000円	
	コンディショニングエアロ教室	7/13～9/21の木曜日 10：00～11：00(10回)		30人	5,000円	
	フラダンス教室	7/13～9/21の木曜日 11：15～12：15(10回)		30人	5,000円	
	ラテンエアロ教室	7/14～9/22の金曜日 10：00～11：00(10回)		30人	5,000円	
	トータルエクササイズ教室	7/14～9/22の金曜日 11：15～12：15(10回)		30人	5,000円	
筋トレ・エアロビクス教室	7/2～9/17の日曜日 10：45～11：45(9回)	16歳以上	30人	4,500円	◆	
ヨガ教室①	7/3～9/25の月曜日 11：15～12：15(10回)		38人	5,000円		
ヨガ教室②	7/14～9/22の金曜日 19：30～20：30(10回)		38人	5,000円		
ヨガ教室③	7/8～9/16の土曜日 10：00～11：00(10回)		38人	5,000円		
ヨガ教室④	7/8～9/16の土曜日 11：15～12：15(10回)		38人	5,000円		
パワーヨガ教室①	7/13～9/21の木曜日 19：30～20：30(10回)		38人	5,000円		
パワーヨガ教室②	7/14～9/22の金曜日 12：30～13：30(10回)		38人	5,000円		
リラククスヨガ教室①	7/12～9/20の水曜日 15：00～16：00(10回)		38人	5,000円		
リラククスヨガ教室②	7/14～9/22の金曜日 15：00～16：00(10回)		38人	5,000円		
リ・メイクヨガ教室	7/2～9/17の日曜日 9：30～10：30(9回)		38人	4,500円		
体操	ジャズ体操教室	7/11～9/26の火曜日 10：00～11：00(9回)	おおむね 50歳以上	30人	4,500円	◆
	骨盤体操教室	7/11～9/26の火曜日 15：30～16：30(9回)		30人	4,500円	
	アロマストレッチ教室	7/12～9/20の水曜日 11：15～12：15(10回)		38人	5,000円	
	スローエクササイズ教室	7/12～9/20の水曜日 12：30～13：30(10回)		30人	5,000円	
	健康体操教室	7/14～9/22の金曜日 13：45～14：45(10回)		30人	5,000円	
	さわやか体操教室①	7/3～9/25の月曜日 13：45～14：45(10回)		30人	5,000円	
	さわやか体操教室②	7/11～9/26の火曜日 12：30～13：30(9回)		30人	4,500円	
	高齢者軽トレーニング教室	7/11～9/26の火曜日 13：45～14：45(9回)		60歳以上	30人	