

市からの お知らせ

募集

- 申し込み日の表記のないものは、8月1日(火)から受け付け。受付時間の表記がない場合は執務時間中に限ります。休館・休業日にご注意ください。
- 講師などの敬称は省略しています。
- 定員は表記がない場合は先着順です。
- 費用など明記されていないものは無料です。
※電話の際は、市外局番・電話番号などよくお確かめの上、ダイヤルしてください。

保育士(会計年度任用職員)等の登録

場市立保育所・市立幼保連携型認定こども園・やまぼと学園 **対**保育士の有資格者(府実施の地域限定保育士試験資格取得者を含む) **申**履歴書と保育士証のコピーを持って幼児保育課 ☎754・6208 ※勤務時間・日数は応相談。

市立幼稚園型認定こども園講師(会計年度任用職員)

勤月々金曜日午前8時30分～午後5時 **内**幼稚園児の保育

市立小・中・義務教育学校講師(会計年度任用職員)

勤月々金曜日午前8時30分～午後5時 **対**教員免許を持つ方 **定**若干名(書類審査・面



対幼稚園教諭免許および保育士資格を持つ方 **定**若干名(書類審査・面接あり) **申**履歴書を持って教職員課 ☎754・6292 ※事前に電話で履歴書の持参日をご連絡ください。

接あり) **申**履歴書を持って教職員課 ☎754・6292 ※事前に電話で持参日をご連絡ください。

留守家庭児童会(なかよし会)支援員・補助員(会計年度任用職員)

勤次の時間帯のうち、1日4時間以上のシフト制(週3、5日)(月々金曜日)午後1時30分～7時(学校休業日)午前7時45分～午後7時 **内**小学校の児童の育成支援 **申**指定の履歴書に記入し、直接または郵送で地域教育課(〒563・8666、住所不要) ☎754・6610 ※詳細と履歴書のダウンロードは市ホームページをご覧ください。



いけだわんわんパトロール隊員

普段の愛犬の散歩中に少しだけ地域に目を向けて、高齢者などの見守り活動・防犯活動などに協力いただける方を募集します。

対市内在住で、犬を飼っている方 **申**直接地域支援課または

は市社会福祉協議会 **問**同課 ☎754・6288または同協議会 ☎751・0421

府営住宅入居者

新婚・子育て・一般・福祉世帯向けなどの応募区分ごとに府営住宅の入居者を募集します(収入基準あり)。
時8月1日(火)～15日(火)(消印有効) **申**郵送またはインターネットで府営住宅千里管理センター ☎06・6155・2780 ※申込書は都市政策課やツナガリエ石橋、府営住宅千里管理センターなどで配布。

自衛官

内(募集種目)①航空学生②一般曹候補生③自衛官候補生 **対**18～32歳(①のみ23歳未満) **申**9月①7日(木)②5日(火)までに自衛隊豊中募集案内所 ☎06・6843・8400 ※③は年間を通じて受付。その他の募集種目については、お問い合わせください。

行財政改革推進委員会委員

時(任期)10月1日(日)～7年9月30日(火) **内**本市の行財政改革に関する取り組みにつ

BOTAFESと一緒に作りませんか

旧細河小学校で開催される同イベントで、植物由来の会場イメージに特化した内容で、一緒に盛り上げてくれる方を募集しています。
時10月21日(土)・22日(日)午前10

て調査審議 **対**月々金曜日の昼間に開催(年2～3回・2時間程度)する会議に参加できる18歳以上の市内在住の方で、市民全体の立場で公平、公正な発言ができ、選任された場合に、氏名などが公表できる方 **定**3人 **申**8月18日(金)(消印有効)までに、住所・氏名・電話番号・生年月日・職業・勤務先または学校名・自己PRを書いた書面(様式自由)、課題論文「委員会に参加しようと思った動機」(あなたの考えるこれからの行財政改革とは)(合わせて800字程度)を直接または郵送、メール、ファクスで政策企画課(〒563・8666、住所不要) **FAX**752・7616 **E**seisaku@city.ikeda.osaka.jp **問**同課 ☎754・6213 ※選考結果は9月中に応募者全員に通知します。

時々午後5時

（ステージ出演者）**対**団体または個人（出演時間は1組15分以内）**定**若干名（選考あり）**申**8月15日（火）まで

（物販・飲食の出店）**対**植物由来に特化したメニュー、商品を抱う20歳以上の市民または各種団体に所属している方。飲食については食品営業（露店営業）許可が必要。後日出店者説明会あり **定**35組（選考あり）**¥**物販1万円、飲食3万円（出店料）**申**8月15日（火）まで
（ボランティアスタッフ）**内**同イベントの運営補助 **定**40人
※申し込みは、いずれも同公式ホームページ
応募フォームから



グリーンマルシェ&みんなのひろば出店者、サポーター

五月山公園や駅周辺などで、マルシェを通して地域を盛り上げ、防災や環境づくりに貢献いただける方を募集します。詳細や申込方法は下記二次元コードをご覧ください。
池田市グリーンマルシェ実行委員会 ☎090・195

2・5097

催し



夏のエシカルフェスタ in いけだ

スタンプラリーや展示、講座に参加してエシカル消費について学ぶイベントです。詳細は本誌7月号34ページまたは市ホームページをご覧ください。
時8月1日（火）～25日（金）**間** 0 商工振興課 ☎754・6230

企画展示「水循環と防災展」

時8月2日（水）～7日（月）午前9時30分～午後4時30分 **場** 中央公民館 **内** 蛇口の水はどこから来てどこへいくのか、一庫ダムや過去の災害・防災について **間** 経営企画課 ☎754・6069 ※詳細は上下水道部ホームページなどでお知らせします。

起業・開業ワークショップ

時8月16日（水）午後7時～8時

場いけだピアまるセンター

内 開業時に失敗しないために絞るべきターゲット設定についてのワークショップ **対** 起業や開業に関心のある方・集客にお悩みの方 **定** 30人 **申** 8月14日（月）までに左記二次元コードから **間** 商工振興課 ☎754・6230



幼児の知力・体力向上事業「歌あそび おとあそび」

時8月17日（木）午前11時～正午 **場** 市民活動交流センター **内** アンサンブルおととつとによる親子で楽しむリトミックコンサート **対** 4歳以上の未就学児の親子 **定** 20組 **申** 8月2日（水）午前9時から電話で五月山児童文化センター ☎752・6301 **間** 地域教育課 ☎754・6612

初心者向けスマホ教室

時8月18日（金）、9月20日（水）、10月18日（水）、11月21日（火）午後1時30分～4時 **場** 保健福祉総合センター **対** 本講座を未受講の方で全日程受講できる方 **講** NTTドコモショップ池田店 **定** 15人 **持** スマホ（貸し出し可） **申** 同センター

☎754・6010

池田自然観察会

時8月20日（日）午前10時～正午 **場** J A北部農協集合、中川原橋辺り解散（雨天中止） **内** 五月山自然観察インストラクターと余野川の生き物を観察 **¥** 300円 **持** 水筒、帽子、タオル、虫よけスプレー、あれば網と水槽、水に濡れてもよい履き物（ビーチサンダル不可）、着替え **間** 緑のセンター ☎752・7082 ※小学生以下は保護者同伴。

五月山防災キャンプ&アウトドアフェア

時9月2日（土）午前10時～3日（日）午後4時（雨天の場合1週間延期） **場** 五月山公園ステージ前広場 **内** アウトドア体験を通して楽しく防災力を高める **間** 池田市グリーンマルシェ実行委員会 ☎090・1952・5097 ※宿泊キヤンプ希望者は要予約。



移動図書館「さつき号」巡回日程

ステーション	巡回日	時間
敬老会館	8月4日・18日 9月1日 の金曜日	午後1時20分～1時50分
東畑公園		午後2時10分～2時40分
アルビス五月ヶ丘		午後3時～3時50分
伏尾台北公園	8月5日・19日 9月2日 の土曜日	午後1時20分～1時50分
ほそごう学園		午後2時～2時40分
セラージュ玄関前		午後2時50分～3時20分
伏尾町バードヒルズ	8月11日・25日 の金曜日	午後1時20分～2時
ポプラ東山		午後2時10分～2時50分
ふらっとイケダ		午後3時～3時30分
紀部神宮		午後3時40分～4時10分
神田小学校	8月12日・26日 の土曜日	午後1時20分～1時50分
消防署玄関前		午後2時～2時40分
十二神社		午後3時～3時30分
くすのき学園		午後3時50分～4時20分

募集

催し

税金・保険年金

産業・仕事

環境・安全

相談・その他

福祉

高齢者

健康

スポーツ

子育て

福井恐竜博物館の恐竜博士が教える！恐竜の不思議と歯の大切さ

時 9月3日(日)午後2時～4時
場 池田駅前南会館 **内** クイズを交えながら恐竜や人間の体や歯について学ぶ **対** 5歳～小学生とその保護者 **講** 福井県立恐竜博物館研究・展示課長・寺田和雄 **定** 70人 **申** 8月20日(日)午前10時から電話で図書館 ☎ 751・2508 **問** 同館

市吹奏楽団 ふれあいコンサート

時 9月3日(日)午後4時～4時50分(雨天中止) **場** 池田駅前てらるる広場 **内** いろいろなジャンルの曲を演奏予定 **問** 社会教育課 ☎ 754・6674

図書館

呉服町1・1サンシティ池田3階 ☎ 751・2508
開館時間 午前10時～午後8時(日曜日、祝・休日は午後6時まで)、休館日は毎月第3水曜日

まち角の図書館です

今月の図書の受け取りはお

休みです。数冊程度の寄贈本は直接お近くのまち角図書館へ入れることも可能です。

問 池田のまち角に図書館をつくる運動実行委員会(同館内) ☎ 751・2508

石橋図書館

石橋1・23・6(ツナガリエ石橋内) ☎ 760・2383
開館時間 11月～土曜日午前10時～午後8時(日曜日、祝・休日は午後6時まで)、休館日は第1水曜日

夏休み工作

時 8月7日(月)午後2時～3時
内 段ボールでガチャガチャを作ろう **対** 小学1～4年生 **定** 8人 **申** 直接または電話で同館



図書館司書体験

時 8月18日(金)午後1時～4時
内 司書業務を体験する **対** 小学4～6年生 **定** 3人 **申** 8月3日(木)から直接または電話で同館

ミュージアムガイド 8月

歴史民俗資料館

【住所】五月丘1-10-12 ☎ 751・3019 【開館時間】午前9時～午後5時 【休館日】月・火曜日、8月2日(水)～4日(金)は展示替えのため休館

企画展「新収資料展」

近年の収藏品から、近代池田の短歌や交通、戦争に関わる歴史資料、リードオルガン、壁面照明など生活を彩った民俗資料を紹介。

時【後期】8月5日(土)～10月1日(日)

ミュージアム・トーク

時 8月20日(日)午後2時(30分程度) **内** 学芸員による展示解説 **定** 15人

常設展「目で見る池田の歴史」

旧石器時代から現代に至る池田の歴史を展示。

時 8月5日(土)～10月1日(日)

市立上方落語資料展示館

「落語みゅーじあむ」

【住所】栄本町7-3 ☎ 753・4440 【開館時間】午前11時～午後7時 【休館日】火曜日(火曜日が祝日の場合は翌日) 【料金】無料(落語会などは木戸銭あり) ※落語会など開催の場合は、入場を制限する場合があります。

落語みゅーじあむ寄席

時 8月12日(土)午後2時～3時30分 **内** 桂弥彦、桂三語、桂米左 **¥** 1,500円(前売り1,000円) ※チケットは同館で販売(前売り券は前日までに電話予約可)。

中央公民館

菅原町1・1 ☎ 754・6299
開館時間 午前9時～午後9時(日曜日、祝・休日は午後5時まで、ただし、受付時間は午後5時まで)、休館日は第1火曜日

多田まちこ習字教室 春・夏作品展示会

時 8月9日(水)～12日(土)午前10時～午後6時(11日(祝)は午後

夏休み 親子で楽しく学ぼうおこづかい講座

5時まで、12日は午後1時まで
時 8月14日(月)午後2時～3時30分 **内** おこづかいすごろくゲーム、DVD鑑賞 **対** 市内在住・在学の小学1～4年生と保護者 **講** 財務省近畿財務局職員 **定** 子ども15人(子

どものみの参加不可) **申**電話で同館 ※子どもが8人に満たない場合は中止。

市民俳句大会作品

内秋の句3句まで **対**市内在住・在勤・在学の高校生以上
申8月18日(金)～9月20日(水)午前9時～午後5時に投句用紙に記入し、直接または郵送で同館 ※募集要項・投句用紙は同館や市役所1階ロビー、市内各施設にあります。

市美術展作品募集

9月10日(日)～16日(土)に開催する美術展の作品を募集します。

時〈受け付け・搬入〉8月19日(土)・20日(日)午前10時～午後5時 **内**絵画・書・彫刻・工芸・写真の5部門。1部門につき1人1点。未発表の自作品に限る。規格外や破損しやすいものは不可 **対**中学生を除く満15歳以上(市民以外も可) **¥**1部門10000円(平成17年4月2日以降生まれの方は無料) **申**申込書に必要事項を記入し、受け付け・搬入時に作品と共に直接同館 ※募集要項・出品申込書は、同館や市役所1階ロビーなど

で配布。市ホームページからもダウンロード可。

ふらっとイケダ

古江町523・1 ☎752・6395
開館時間 午前9時～午後5時、休館日は土・日曜日、祝・休日 ※会議室や図書資料室は「学習室」として開放。上靴、飲み物、タオル、マスクは持参してください。Wi-Fi利用可。

「ふらっとイケダ」健康相談

時8月9日(水)午後2時～3時 **内**医師による健康相談

「近所お誘い講座

時8月18日(金)午前10時～11時 **内**ハザードマップを使った防災・台風などの備えについて **講**危機管理課職員

脳トレ体操

時8月23日(水)午後1時30分～2時30分

クチトレ講座

時8月25日(金)午前10時～11時 **内**呼吸法や言葉遊びで誤えん防止や脳の活性化を図る

リラックソヨガと瞑想

時8月29日(火)午前10時～11時 **持**ヨガマットかバスタオル

ルとスポーツタオル

健康太極拳教室・前期

時月曜日午前10時～11時30分

リズム&ストレッチ体操

時木曜日午前10時～11時(8月17日(水)を除く)

ダイバーシティセンター

石橋1・23・6ツナガリエ石橋5階 ☎735・7588
idc@city.ikedata.osaka.jp
開館時間 午前9時～午後8時(窓口受付は午後5時まで)、休館日は第1水曜日

日本語ボランティア養成講座

時8月8・22日(火)午後2時～4時 **対**にほんごカフェのボランティア活動を希望する方(2日間の講座受講必須) **定**20人 **申**メールまたは電話で同センター ☎735・7588 **✉**idc@city.ikedata.osaka.jp

ホゼアさんと英語でフルコースクッキング

時8月19日(土)午前9時30分～午後2時 **内**アメリカ人講師のホゼアさんが英語でアメリカ

カンフュージョン料理をフルコースで教える **対**大人 **定**25人 **¥**3500円

終活セミナー「それってあたりまえ? シニア世代女性の生き方を考える講座」

時9月5日(火)午後2時～4時 **対**女性 **講**源淳子 **定**20人 **申**電話で同センター ☎768・8034

五月山動物園

綾羽2・5・33 ☎753・2813
開園時間 午前9時15分～午後4時45分 休園日は火曜日 ※ふれあい広場は午前11時～午後1時45分から。

ポニーの引馬

時月～金曜日午後2時30分(整理券配布午後2時15分～2時30分、雨天中止) **対**3～6歳(保護者同伴) **定**10人 **¥**500円



募集

催し

税金・保険年金

産業・仕事

環境・安全

相談・その他

福祉

高齢者

健康

スポーツ

子育て

カルチャープラザ

天神1・9・3 ☎762・7777
 開館時間 午前9時～午後9時 ※アゼリアカルチャーカレッジ(要予約) ☎761・0660。

アゼリアカルチャーカレッジ(一日体験講座)

●段ボールガチャマシンを作ろう

時 8月11日(祝)午後1時30分～3時30分
 ¥ 2950円



●整理収納アドバイザージュニア2級認定講座

時 8月20日(日)正午～午後5時
 対 小学3～6年生(親子ペア)

¥ 45000円

●ムーンサイクルヨガ

時 8月24日(木)午前10時～11時
 ¥ 1540円

●知っておきたい断捨離のルール～実家の断捨離～

時 9月1日(金)午前10時～11時30分
 ¥ 3300円

エコミュージアム

菅原町1・1 ☎FAX 752・7711
 info@ikedaeocomuseum.org
 開館時間 午前10時～午後6時(日曜日・祝日は午前10時～午後5時)、休館日は第1・3火曜日、年末年始

ものづくり工房

「トイレットペーパーの芯を使ったウォールデコ

時 8月12日(土)午前10時30分～午後1時、2時30分(1回60分)
 内 トイレットペーパー

やラップの芯を利用し北欧風のアートなパネルを作る 定各5人 ¥500円 持ち帰り袋 申事前に直接または電話、メールで同所

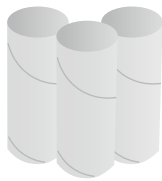

新古品フェア

時 8月26日(土)～28日(月)午前

10時～午後6時 内 寄付で受け付けた中で未使用品を集めたフェア(数量限定) ※売り切れ次第終了。

近郊で採れた野菜の販売

時 ①水曜日(8月16日(水)を除く) ②金曜日 ③8月17日(木) 午前10時～午後3時 ④のみ 午前11時～午後6時 内 ①細河の新鮮野菜 ②無農薬・無化学肥料栽培野菜 ③市内野菜 など ④豊能町牧・里山野菜 ※完売次第終了。

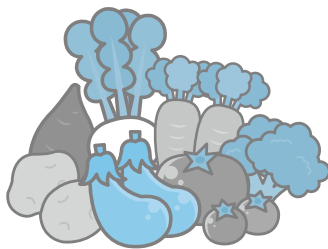

フードドライブ～眠っている食品を役立てよう～

時 8月27日(日)まで 内 家庭で余っている食品(消費・賞味期限内)を持ち寄り、市内の「こども食堂」や「おとな食堂」などで活用 対 消費・賞味期限が6年1月1日以降の

未開封の米、乾麺、缶詰、レトルト・インスタント食品、菓子、調味料など ※消費・賞味期限が不明の食品、生鮮食品、アルコールは引き取り不可。

関関COLORS カラーズ★スクール

関関カラーズ店舗(栄町商店街内) colors.school@gmail.com ※質問・申し込みなどはメールで受け付け。

親子リトミックであら

内 音楽にあふれる親子時間を一緒に楽しむ 定 各10組 ¥ 各500円 持飲み物

日付	時間	内容	対象
8月1・22日(火)	午前10時～10時40分	キッズリトミック	1歳6カ月～未就園児
	午前10時50分～11時20分	ベビーリトミック	2カ月～8カ月ごろ
	午前11時30分～午後0時10分	プチリトミック	8カ月～1歳5カ月ごろ

税金・保険年金

個人事業税の納付

時 (納期限) 8月31日(木)(第1期分) 場 (納付場所) 金融機関、府税事務所、コンビニ、地方税統一QRコード(EL-QR) 対応のスマホ決済アプリ、地方税お支払サイト(クレジットカード、インターネットバンキングなど) 問 豊能府税事務所 ☎752・4111 ※詳細は、府ホームページ <https://www.pref-osaka.lg.jp/zei/alacarte/> をご覧ください。

市・府民税第2期分の納税

時 (納期限) 8月31日(木) 場 (納付場所) 金融機関、市役所1階の銀行窓口、コンビニ、地方税統一QRコード(EL-QR) 対応のスマホ決済アプリ、地方税お支払サイト(クレジットカード、インターネットバンキングなど) 問 納税課 ☎754・6225

納税は口座振替で

市税(市・府民税、固定資産税・都市計画税、軽自動車税(種別割))の口座振替の申

し込みは、納税通知書記載の金融機関で受け付けています。
申口座振替(自動払込)申込書、納税通知書、預貯金通帳、通帳届出印を持って金融機関 **問**納税課 ☎754・6225

国民年金の任意加入制度

老齢基礎年金を増やしたい方や資格期間が不足して年金を受給できなかった方でも、条件に該当すれば、月額1万6520円(5年度)で、国民年金に加入できます。

対次の全てに該当する方①国内に住所を有する60歳以上65歳未満(年金の受給資格期間を満たしていない場合は70歳未満)②老齢基礎年金の繰り上げ支給を受けていない③20歳以上60歳未満までの納付月数が480月未満④現在、厚生年金に加入していない **問**国保・年金課 ☎754・6395

国民健康保険加入者へ 特定健診受診券を発行

転入などにより5年4月2日以後に本市で国民健康保険に加入した40歳以上の方で、今年度の特定健康診査の未受

診者には、申請により受診券を発行します。受診券は加入手続きをした日の翌月末以降に発行できます。

申保険証を持って国保・年金課 ☎754・6253

産業・仕事

中小企業退職金共済 (中退共)制度のご案内

中退共制度は、中小企業の事業主が、従業員の退職金を計画的に準備できる国の退職金制度です。掛金は全額非課税で一部を国が助成(条件あり)、家族従業員やパートタイマーも加入できます。

問中退共大阪コーナー ☎6536・1851

福祉就職イベント CHARM

時8月10日(休)正午～午後4時
場千里阪急ホテル(豊中市新千里東町2・1) **内**仕事の相談や法人の仕事内容を聞く

問府社会福祉協議会老人施設部会 ☎06・6762・9001



国民健康保険料の完納者へさまざまな費用を補助します

◎五月山体育館使用料

内五月山体育館のプール、トレーニングルーム使用料の半額を補助(年間10回まで) **対**70歳未満(中学生以下、身体障がい者などは除く) **持**保険証、印鑑

◎脳ドック受診費用を補助

内右表の指定医療機関で受診した場合、その費用の7割相当額を補助(オプション検査や消費税を除く、受診は要予約) **対**40歳以上 **持**保険証、印鑑、領収書、世帯主名義の口座番号などが分かるもの ※補助額上限は30,000円。支給は申請から1～2カ月後となります。詳細は市ホームページをご覧ください。

◎人間ドック費用の一部助成

内13,000円を限度に支給(年度中に1回) **対**40歳以上(同一年度の特定健診をすでに受診した方は除く) **持**人間ドックの領収書、検査結果通知書、保険証、世帯主名義の口座番号の分かるもの、印鑑 ※医療機関の指定はありません。

申国保・年金課 ☎754・6253

医療機関名	住所	電話番号
大阪府医師会保健医療センター	大阪市天王寺区清水谷町19-14	06・6768・1450
大阪脳神経外科病院	豊中市庄内宝町2-6-23	06・6333・0080
淀川キリスト教病院	大阪市東淀川区柴島1-7-50	06・6324・6530
医療法人 仁泉会 MIクリニック	豊中市少路1-12-13	06・6840・0100
社会医療法人 きつこう会 多根クリニック	大阪市港区弁天1-2-2-600 オーク200 2番街	06・6577・1881
社会医療法人寿会 富永病院	大阪市浪速区湊町1-4-48	06・6568・1601
大阪公立大学医学部附属病院 先端予防医療部附属クリニック MedCity21	大阪市阿倍野区阿倍野筋1-1-43 あべのハルカス	06・6624・4011
中之島クリニック	大阪市福島区福島2-1-2	0120-489-401

介護のしごと 就職相談会&面接会

介護事業所によるブースの
出展があり、情報収集や相
談、面接が受けられます。

時 9月5日(火)午後1時～4時
場 豊中市庄内コラポセンター
シヨコラ(豊中市庄内幸町4
・29・1) **対** 一般求職者、
介護の仕事に興味のある方
問 大阪福祉人材支援センター
☎06・6762・9006



ご理解とご回答を 毎月 勤労統計調査「特別調査」

7月31日現在で、毎月勤労

統計調査「特別調査」を実施
します。8月上旬から対象調
査区内の全事業所に府知事が
任命した統計調査員が訪問
し、常用労働者数などを調査
します。

対 城南1丁目の常用労働者1
～4人を雇用する事業所 **問**
府統計課 ☎06・6210・9
200

環境・安全

「Jアラート」

全国一斉試験放送の実施

全国瞬時警報システム「J
アラート」の起動確認のため、
防災行政無線を活用した試験
放送を実施します。

秋の運転者講習会

秋の全国交通安全運動(9月21日
(木)～30日(土))の一環として、運転者講
習会を実施します。

時 場 下表のとおり。いずれも午後7
時～8時 **内** 安全運転講習と啓発動
画 ※車での来場は池田小学校のみ
可。市役所の駐車場をご利用くださ
い。受付は午後6時30分から。

日程	会場
9月5日(火)	神田小学校
6日(水)	秦野小学校
7日(木)	伏尾台コミュニティ センター第1会館
11日(月)	池田小学校

問 池田警察署 ☎753・1234

時 8月23日(水)午前11時 **問**
危機管理課 ☎754・626
3

お盆のお供え物は 川に流さないで

8月11日(祝)午後から16日(水)
午前9時まで臨時の回収場所
を設置します。

場 猪名川呉服橋(西本町5番
付近)、猪名川中橋(新町4番
付近)、箕面川天神橋(石橋交
番南側)、東畑公園(畑4・
17)、荒堀川荒堀1号橋(渋谷
3・18・1付近)、中央線八
王寺川横(渋谷1・1交差点)
問 環境政策課 ☎754・62
40 ※仏壇・仏具の回収は
できません。

花火の注意事項

「おもちゃ花火」使用方法を
間違えると火災ややけどなど
の事故につながります。楽し
く遊ぶために、左記に注意し
てください。

- 花火に書いてある遊び方をよく読んで守る
- 大人と一緒に遊ぶ
- 正しい位置、方法で点火
- 水の入ったバケツを用意し、確実に消火する
- 風の強いときは遊ばない

問 消防本部予防課 ☎754・
3511

指定ごみ袋の仕様変更

燃えるごみ用指定袋、燃え
ないごみ用指定袋がロール式
から平袋式(外袋から1枚ず
つ取り出す方式)に変わります。

問 環境政策課 ☎754・62
40 ※価格や袋の大きさに
変更はありません。従来品も
引き続き使用できます。



速度違反の取り締まりの 強化

府内で交通事故が多発して
います。府警察では速度違反
の取り締まりを強化していま
す。速度を控え、時間と気持
ちに余裕を持った運転をしま
しょう。「いちらち運転」はやめ
ましょう。

問 池田警察署 ☎753・12
34



相談・その他

平和祈念に黙とうを

8月6日(日)と9日(水)は広島市と長崎市で原爆死亡者の慰霊式典が行われます。世界平和の実現を祈念するため、黙とうをお願いします。

問 高齢・福祉総務課 ☎754・6250

市営五月山霊園行き臨時墓参バスを運行

時 8月12日(土)～15日(火)(発車時間は左記のとおり) 場 阪急「池田」駅バスのりば東端

問 総合窓口課 ☎754・6243(土・日曜日、祝日は五月山霊園事務所 ☎752・9533)

阪急「池田」駅 ↓ 五月山霊園	五月山霊園 ↓ 阪急「池田」駅
7:00	8:20
7:50	9:20
8:50	10:20
9:50	11:20
10:50	12:20
11:50	13:20
15:00	16:20

マイナンバーカード
休日開庁で受け取り

同カード申請後、約1～2カ月後に市から交付通知書を

コンビニで各種証明書を交付

マイナンバーカードを使ってコンビニと伏尾台コミュニティプラザ内で、各種証明書が下表のとおり取得できます。また、個人住民税の税関係の証明書については、5年度と4年度の2年度分が取得できます。

場 マルチコピー機が設置されている全国のコンビニ 持 マイナンバーカード(個人番号カード) ※4桁の暗証番号が必要。

種類	取得可能時間	手数料
住民票の写し	午前6時30分～午後11時	300円
印鑑登録証明書		
戸籍全部・個人事項証明書	午前9時～午後5時15分 (平日のみ)	450円
戸籍の附票の写し		

問 総合窓口課 ☎754・6243

種類	取得可能時間	手数料	
住民税 個人 税 人	午前6時30分～午後11時	300円	
			課税・非課税証明書
			所得証明書 納税証明書

問 課税課 ☎754・6222 (納税証明書は納税課 ☎754・6225)
※コンビニ交付では、印鑑登録証での印鑑登録証明書の発行はできません。戸籍全部・個人事項証明書、戸籍の附票の写しは本市に本籍地がある方に限ります。伏尾台コミュニティプラザでの交付は午前10時～午後6時(休館日を除く、戸籍は平日午後5時15分まで)。税関係の証明は本市に課税情報がない場合は発行できません。納付後、納税証明書に反映されるまで最大3週間かかります。

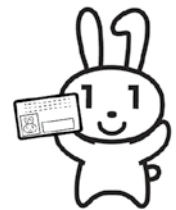

送付しています。同通知書に記載された期日までに受け取りができなかった方も、同カードの受け取りが可能です。
時 8月13・27日(日)午前9時～正午 場 総合窓口課 問 同課
☎754・6243 ※詳細は「交付通知書」と個人番号カードお渡しのご案内をご覧ください。



故吉住准一さんへ感謝状を贈呈

本市とオーストラリア・ローンセストン市との姉妹都市交流のきっかけを作っていただいた吉住准一さんが、1月に亡くなられました。その功績をたたえ、7月3日(月)に市長から感謝状を贈呈しました。(写真は吉住さんの子・真理子さん)

61年前、当時高校生だった吉住さんは、ラジオの英会話講座からローンセストン市のウェンディさんと文通を始め、2年後互いの市に姉妹都市になることを働きかけました。当時、手紙のやりとりには船便しかなく、送付には1カ月もかかったそうです。1965年(昭和40年)には両市が姉妹都市となり、交流は現在も続いています。



募集

催し

税金・保険年金

産業・仕事

環境・安全

相談その他

福祉

高齢者

健康

スポーツ

子育て

法律・労働・その他相談

法律相談	時 8月1・8・22日(火)午後1時～4時30分(1人30分以内) 場 市役所1階相談室 内 離婚や金銭トラブルなど民事上の問題。相談員は大阪弁護士会所属弁護士 定 7人 申 実施日前日の午前9時から電話で広報広聴課☎754・6200 ※同種の相談は1回限り。同一の方による相談は月1回限り、年度2回まで。	
司法書士相談	時 8月2・16・23日(水)午後1時～4時(1人30分以内) 内 クレジット・消費者金融、多重債務、相続、不動産登記など(23日は相続・登記相談のみ)。相談員は大阪司法書士会会員 定 6人	
税理士相談	時 8月14日(月)午後1時～4時(1人30分以内) 内 所得税、相続税、贈与税、確定申告など。相談員は近畿税理士会豊能支部会員 定 6人	場 市役所1階相談室 申 原則、各実施日の2週間前～前日(税理士相談は8月10日(木)まで)に電話で広報広聴課☎754・6200
宅地建物取引相談	時 8月8日(火)午後1時～2時(1人30分以内) 内 不動産取引や契約など。相談員は大阪府宅地建物取引業協会北摂支部会員 定 2人	
土地家屋調査士相談	時 8月9日(水)午後1時～4時(1人30分以内) 内 土地の境界や表示登記の手続きなど。相談員は大阪土地家屋調査士会北摂支部会員 定 6人	
就労相談	時 水・金曜日午前10時～午後4時(8月11日(祝)は休み) 内 就職のための相談や支援。相談員は地域就労支援コーディネーター。ただし、就職のあっせんは行いません 対 障がい者、ひとり親家庭の親、高齢者などで働く意欲や能力がありながら就労が困難な方	場 しごと相談・支援センター(市民活動交流センター内) 申 前日までに同センター☎751・0574 問 商工振興課☎754・6230
労働相談	時 水・金曜日午前10時～午後4時(8月11日(祝)は休み) 内 不当解雇や賃金不払いなど、さまざまな労働問題に関する相談。相談員は社会保険労務士 対 市内在住・在勤の方	
人権・生活相談	時 月～金曜日午前9時～午後5時 場 人権文化交流センター 内 人権問題や生活の悩みごとなどの相談 ※電話相談あり。	申 人権協会☎752・8226
人権相談	時 金曜日午後1時～4時(1人60分程度) 場 市役所1階相談室 内 人権侵害など人権問題の相談	(土・日曜日、祝日は除く)
出張労働相談(大阪府)	時 第1・3・5木曜日午前10時～午後1時と第2・4木曜日午後1時30分～4時30分 場 市役所1階 内 不当解雇や賃金不払いなど、さまざまな労働問題 対 府民や府内在勤の方 申 前日までに府労働相談センター☎06・6946・2600	問 府労働環境課 ※来所面談のみ(要予約)。
建築物に関する相談	時 月～金曜日(祝・休日は除く) 場 市役所6階 内 ①耐震化やコンクリートブロック塀に対する補助金②空き家や解体(除却)に関する相談 申 ①審査指導課☎754・6339②都市政策課☎754・6283	
女性のための相談	時 (専門相談) 8月5日(土)、7・21・28日(月)、24日(木)午後1時～4時 (電話相談) 火・水・金曜日午前10時～午後3時 場 ダイバーシティセンター 内 女性相談員による女性の生活上のさまざまな悩みについての相談	申 専門相談は月～土曜日午前9時～午後5時に同センター☎768・8034
外国人のための相談	時 月～土曜日午前9時～午後5時 場 ダイバーシティセンター 内 生活上のさまざまな相談について	問 同センター☎735・7588
市営葬儀相談	時 8月2・16日(水)午後1時～4時 場 市役所1階相談室 内 市営葬儀に関する事前相談(葬儀の流れや費用の見積もりなど)。相談員は(特非)関西コミュニティ協会	問 総合窓口課☎754・6243
ひとり親家庭弁護士・専門員相談	時 ①8月15日(火)②9月1日(金)午後1時～4時 場 市役所1階相談室 内 ①弁護士②元家庭裁判所調査官による養育費や面会交流などの相談 定 ①6人②3人 申 実施日の2週間前の午前9時から電話で子育て支援課☎754・6525 ※離婚前の方も対象。	

全国一斉「子どもの人権110番」強化週間

時 8月23日(水)～29日(火)午前8時30分～午後7時(8月26日(土)・27日(日)は午前10時～午後5時) **内** いじめ、不登校、体罰、児童虐待など子どもの人権問題の相談 **申** 同相談窓口 ☎ 0120・007・110 **問** 大阪法務局人権擁護部 ☎ 06・6942・9496 **HP** <https://www.jinken.go.jp/kodomo> ※法務省ホームページでも相談可。

8月30日～9月5日は建築物防災週間

時 9月4日(月)午後2時～4時 **場** 建設交流館(大阪市西区立売堀2・1・2) **申** 8月7日(月)から大阪建築防災センターホームページ申し込みフォームから **問** 同センター ☎ 06・6942・0190

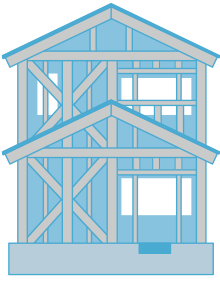

中学校卒業程度認定試験

時 10月19日(木) **場** エル・おおさか(府立労働センター) **対** さか(府立労働センター) **対** 病気などで義務教育を受けられなかった15歳以上(6年3月31日時点) **申** 9月1日(金)までに府進路支援グループ ☎ 06・6941・0351

マイナポイントの申込期限は9月末です

5年2月末までにマイナンバーカードを申請した方がマイナポイント付与の対象です。マイナポイントの申込期限が近づくと、窓口の混雑が予想されます。交付通知書がご自宅に届いた方は、早めにカードをお受け取りください。2月末までにカードを申請された方で、交付通知書が届いていない方は、至急お問い合わせください。
問 総合窓口課 ☎ 754・6243

石橋図書館 予約取り置きサービス

住民票の写しと印鑑登録証明書は、月～金曜日午後5時までに市役所総合窓口課へ電話予約すると、翌営業日に、

予約した証明書を同館で受け取ることができず(土・日曜日、祝・休日、休館日は除く)。

時 (受取時間) 午前10時～午後8時 **問** 同課 ☎ 754・6243



新たに教育委員会委員を任命

教育委員会委員に、尾松徳則さんを7月1日付で任命しました。任期は4年です。
問 教育総務課 ☎ 754・6290

福祉

盲ろう者通訳・介助者養成研修受講者募集

時 9月15日(金)～6年3月12日(火)のうち20日間 **場** 府立福祉情報コミュニケーションセンター **対** 全てのカリキュラムを指定された日時に受講できる方 **定** 60人 **¥** テキスト代

申 8月15日(火)(必着)までに受講申込書に必要事項を記入し、郵送またはファクス、メールで大阪障害者自立支援協会(T537・0025、大阪市東成区中道1・3・59府立福祉情報コミュニケーションセンター1階) **FAX** 06・6748・0589 **✉** yousei.kensyu@daisyokyo.or.jp **問** 同協会 ☎ 06・6748・0587

電力・ガス・食料品等 価格高騰重点支援給付金

対象世帯に3万円を支給します。この給付金は差押禁止等および非課税です。
対 6月1日時点で本市に住民登録があり、世帯全員の5年度の住民税が非課税である世帯 **申** 確認書または申請書が届いた方は、10月31日(火)までに申請書類を同封の返信用封筒で返送 **問** 同給付金特設窓口 ☎ 754・6611 ※DVなどで本市に避難中の方や対象と思われるのに確認書などが届いていない方は、お問い合わせください。



募集

催し

税金・保険年金

産業・仕事

環境・安全

相談その他

福祉

高齢者

健康

スポーツ

子育て

提出ください 児童扶養手当の現況届

同手当の受給資格を8月1日現在で審査し、11月分からの手当額を決定します。郵送した通知内容を確認し、必要書類を持参してください。

対 同手当受給資格者(現在支給停止の方も含む) **持** 通知物に記載 **問** 子育て支援課 ☎754・6525 ※届け出がない場合、手当が受けられなくなったり、資格そのものを失うこととなります。

児童扶養手当現況届 子育てワンストップサービスによる事前送信の受け付け

現況届を事前に電子申請することが可能です。ただし、従来どおり窓口での面談は必要です。本サービスを利用するためにはマイナンバーカードが必要です。

問 子育て支援課 ☎754・6525

障がい者等用駐車区画利用証制度

障がい者や高齢者が安心して外出できるよう、府では公共施設や商業施設などにある

車いす使用者用駐車区画の利用証を交付しています。

対 障がい者、難病患者、要介護者、妊産婦、けが人など **申** 申請書に必要事項を記入し、必要書類の写しと返信用切手140円分を入れて郵送で府障がい福祉企画課権利擁護グループ(〒540・8570、大阪市中央区大手前2丁目) ☎06・6944・2362 ※詳細は府ホームページをご覧ください。



民生委員児童委員を委嘱

池田地区(ザ・ライオンズ池田C・H・J③④)に神谷潔さんが新たに民生委員児童委員として委嘱されました。民生委員児童委員の連絡先については、高齢・福祉総務課までお問い合わせください。

問 同課 ☎754・6336

生理用品を配布しています

さまざまな理由で生理用品の購入ができない方へ、生理用品を配布しています。

〈ダイバーシティセンター〉
時 午前9時〜午後8時(第1

水曜日は休館)

〈市民活動交流センター〉

時 午前9時〜午後9時30分(月曜日は休館)

問 ダイバーシティセンター ☎735・7588

高齢者

オレンジ(認知症)カフェ

時・場 左表 **内** 出合いや対話を通し、認知症の理解を深める **対** 認知症の方とその家族、認知症について知りたい方など **定** 各10人 **申** 地域支援課 ☎754・6288

オレンジ(認知症)カフェ

場所	住所	日時
中央公民館	菅原町1-1	8月2日(水) 午後2時～3時30分
マックシールスクール	天神1-6-12 (巽病院向かい)	8月19日(土) 午後2時～3時30分
保健福祉総合センター	城南3-1-40	8月21日(月) 午後2時～3時30分

お祝いします プラチナ婚・金婚

内 記念品(お祝い状入り写真立て)の贈呈 **対** (プラチナ婚) 昭和23年に結婚した方 (金婚) 昭和48年に結婚した方。いずれも本市に居住し、住民登録をしている方(まだお祝いを受けていない方を含む) **申** 8月18日(金)(当日消印有効)までに郵送または直接高齢・福祉総務課(〒563・8666、住所不要) **問** 同課 ☎754・6250 ※申請書は市ホームページからダウンロード可。



口腔ケア講座「おいしく食べて、楽しくおしゃべりするために」

時 8月29日(火)午後2時〜3時30分 **場** 保健福祉総合センター **対** 65歳以上の市民 **講** 花王グループカスタマーマーケティング(株) **定** 30人 **申** 8月3日(木)から地域支援課 ☎754・6288



健康		形態	内 容
胃がん検診	胃部X線検査(バリウム)	集団	時 9/27(水)。受け付けは13:30~15:00 場 休日急病診療所 内 問診、胃部X線撮影(バリウム)、ピロリ菌検査(希望者) 対 35歳以上 定 10人 ¥1,500円、ピロリ菌検査1,000円 持 健康保険証 申 電話で同所 ☎752・1551 ※医師の間診結果によっては検査ができない場合があります。ピロリ菌検査には料金の免除制度は適用されません。
		個別	時 診療時間内 場 市内指定医院・病院 内・対・¥・持 集団と同じ 申 電話で各医療機関
	胃内視鏡検査(胃カメラ) ※2年に1回。	個別	時 診療時間内 場 市内指定医院・病院 内 問診、上部消化管内視鏡検査(胃カメラ) 対 西暦奇数年生まれの50歳以上 ¥2,000円 持 健康保険証 申 電話で各医療機関 ※医師の間診結果によっては検査ができない場合があります。
※同年度内に胃部X線検査と胃内視鏡検査の両方を受診することはできません。また、胃内視鏡検査を受診した翌年度は市の胃がん検診を受診することはできません。			
肺がん検診	胸部X線検査	集団	時 9/4(月)。受け付けは13:45~14:45 場 休日急病診療所 内 問診、胸部X線撮影。喀痰(かくたん)細胞診は、50歳以上で1日平均喫煙本数×喫煙年数が600以上の方が対象 対 40歳以上 定 15人 ¥ 喀痰なし300円、喀痰あり500円 持 健康保険証 申 5日前までに電話で同所 ☎752・1551
		個別	時 診療時間内 場 市内指定医院・病院 内・対・¥・持 集団と同じ 申 電話で各医療機関
	低線量CT検査	個別	時 診療時間内 場 受け付けは肺がん検診実施医療機関、検査は市立池田病院など 内 受付機関にて問診と検査予約、検査機関にて低線量CT検査 対 50歳以上で喫煙歴や家族歴などから医師が必要と認めた方 ¥3,500円 持 健康保険証 申 電話で各医療機関または休日急病診療所 ☎752・1551 ※この検診には料金の免除制度は適用されません。
大腸がん検診		集団	時 (検体提出日)月~金曜日(木曜日、祝日は除く)。受け付けは9:00~14:00 場 休日急病診療所 内 問診、便潜血検査 対 40歳以上(特(じ)のある方、生理中の方は不可) ¥500円 持 健康保険証 申 容器・問診票を同所 ☎752・1551に取りに来てください
		個別	時 診療時間内 場 市内指定医院・病院 内・対・¥・持 集団と同じ 申 電話で各医療機関
子宮がん検診 ※2年に1回。		集団	時 8/22(火)、9/5・12(火)・29(金)、10/13・27(金)。受け付けは13:00~13:40 場 休日急病診療所 内 問診、細胞診(頸(けい)部のみ)、婦人科検診 対 西暦奇数年生まれの20歳以上(生理中の方は不可) 定 30人 ¥600円 持 健康保険証 申 電話で同所 ☎752・1551 ※8/22、9/29、10/13・27はマンモグラフィ、9/5はマンモグラフィ、骨粗しょう症検診、9/12は乳がん超音波検診とセット可。
		個別	時 診療時間内 場 市内外指定医院・病院 内 問診、細胞診、婦人科検診 対 集団と同じ ¥600円、体部を含む場合1,000円 持 健康保険証 申 電話で各医療機関 ※体部は医師が必要と認めた方。
乳がん検診	超音波検診	集団	時 9/12(火)。受け付けは12:30~15:30 場 休日急病診療所 内 問診、視診、触診、乳房超音波検査 対 30~39歳 定 50人 ¥600円 持 健康保険証 申 電話で同所 ☎752・1551 ※子宮がん検診とセット可。生理終了後1週間目に受診するのが最適です。
		個別	時 診療時間内 場 市内外指定医療機関 内 問診、乳房X線撮影(視診、触診) 対・持 集団と同じ 申 電話で各医療機関 ※視診と触診は実施していない医療機関もあります。生理終了後1週間目に受診するのが最適です。
マンモグラフィ検診 ※2年に1回。		集団	時 8/22(火)、9/5(火)・29(金)、10/13・27(金)。受け付けは9:45~14:30 場 休日急病診療所 内 問診、乳房X線撮影 対 西暦奇数年生まれの40歳以上(妊娠中またはその可能性のある方、授乳中または断乳後も乳汁分泌のある方、ペースメーカー装着の方、V-Pシャント挿入の方、豊胸術後の方、乳房の治療中や経過観察中の方、腕の挙上や立位ができない方は不可。また、インスリンポンプおよび持続グルコース測定器を装着されている方は、検診受診前にはずして受診することが可能かを主治医と要相談) 定 50人 持 健康保険証 申 電話で同所 ☎752・1551 ※8/22、9/29、10/13・27は子宮がん検診、9/5は子宮がん検診、骨粗しょう症検診とセット可。生理終了後1週間目に受診するのが最適です。
		個別	時 診療時間内 場 市内外指定医療機関 内 問診、乳房X線撮影(視診、触診) 対・持 集団と同じ 申 電話で各医療機関 ※視診と触診は実施していない医療機関もあります。生理終了後1週間目に受診するのが最適です。
セットがん検診 ※特定健康診査とのセット検診。		集団	時 8/30(水)、9/6・13・20(水)、10/4・18・25(水)。受け付けは13:00、13:45、14:30 場 休日急病診療所 内 問診、胃部X線撮影(バリウム)、胸部X線撮影、便潜血検査、ピロリ菌検査。喀痰細胞診は、50歳以上で1日平均喫煙本数×喫煙年数が600以上の方が対象。(ただし、特定健診などを含む健康診査とのセット検診のみ) 対 40歳以上 定 各時間3人(14:30は2人) ¥ 喀痰なし2,300円、喀痰あり2,500円。ただし、特定健診分の料金は加入保険組合により異なるため、健康保険証の発行先に要確認(本市国民健康保険・後期高齢者医療加入者、生活保護受給者は無料) 持 健康保険証、受診券 申 4日前までに電話で同所 ☎752・1551 ※容器・問診票は4日前までに同所に取りに来てください。特定健康診査の受診券がない方は全額自己負担となります。ピロリ菌検査(希望者)は別途1,000円必要。胃がん検査は、医師の間診結果によっては検査ができない場合があります。
		個別	時 診療時間内 場 市内指定医療機関 内 問診、乳房X線撮影(視診、触診) 対・持 集団と同じ 申 電話で各医療機関 ※視診と触診は実施していない医療機関もあります。生理終了後1週間目に受診するのが最適です。
特定健康診査		集団	時 10/11(水)・30(月)。受け付けは12:45~13:45 場 休日急病診療所 内 問診、身体計測、腹囲測定、血圧測定、尿検査、血液検査。追加健診あり(結核検診は65歳以上の希望者、B・C型肝炎ウイルス検査は40歳以上の未受診の希望者、前立腺がん検査は50歳以上の男性希望者) 対 40歳以上 定 10人 ¥ 加入保険組合により費用は異なります。健康保険証の発行先に要確認(本市国民健康保険・後期高齢者医療加入者、生活保護受給者は無料)。前立腺がん検査費用は800円 持 健康保険証、受診券 申 4日前までに電話で同所 ☎752・1551
		個別	時 診療時間内 場 市内指定医院・病院 内・対・¥・持 集団と同じ 申 電話で各医療機関
骨粗しょう症検診		集団	時 9/5(火)。受け付けは13:00~14:00 場 休日急病診療所 内 問診、かかとの骨の超音波骨塩定量測定 対 18~70歳(妊娠中も可) 定 30人 ¥1,200円 持 健康保険証 申 電話で同所 ☎752・1551 ※子宮がん検診、マンモグラフィ検診とセット可。
		個別	時 診療時間内 場 市内指定医院・病院 内 問診、X線または超音波骨塩定量測定 対 18~70歳 ¥ 集団と同じ 申 電話で各医療機関
成人歯科検診		個別	時 診療時間内 場 市内指定医院 内 問診、口腔(く)内診査、歯周組織検査、口腔衛生指導(75歳以上は口腔機能検査も含む) 対 18~74歳、75歳以上の生活保護世帯 ¥500円 持 身分証明書 申 電話で各医療機関 ※妊婦は、母子健康手帳別冊にある妊婦歯科検診受診券持参で無料となります。
		訪問	内 問診、口腔内診査、口腔衛生指導 対 65歳以上の通院困難な在宅寝たきりの方 申 電話で健康増進課 ☎754・6034

場 集団…休日急病診療所 ☎752・1551(木・土曜日休館) 個別…健康増進課 ☎754・6034

時=日時 勤=勤務時間 場=場所 内=内容 対=対象 講=講師 定=定員 ¥=費用 持=持ち物
 申=申し込み先・方法 問=問い合わせ先 HP=ホームページ ☒=メールアドレス

おきがる健康相談

時 月・金曜日(祝・休日は除く)午前9時～正午、午後1時～4時 **内**保健師・管理栄養士による健康や食事に関する電話相談 **対**65歳以上 **問** 保険医療課 ☎754・6258

認知症サポーター養成講座

時 要相談(1時間30分程度) **内**認知症の方・家族を見守る応援者として、認知症の理解、接するときの心構えなどを学ぶ **対**市民・職場・学校・企業など5人以上のグループ **申**直接または電話で地域支援課 ☎754・6288 ※場所は各自でご用意ください。

おわびと訂正

本誌7月号24ページ「敬老会館 趣味の部会活動」の記載内容に誤りがありました。表中「詩吟部」「パソコン部」「中国語講座」は削除、「歌謡・吟詠」は休会中です。おわびして訂正します。

健康

市民健康相談

時 8月8日(火)午後2時～3時30分(1人30分) **場**保健福祉総合センター **定**3人 **申**8月4日(金)までに電話で健康増進課 ☎754・6034

愛の献血にご協力を

時 8月①13日(日)午前10時～正午、午後1時～4時②26日(土)午前10時～正午、午後2時～4時 **場**①ダイエー池田駅前店②市役所駐車場 **問**市献血推進協議会事務局(社会福祉協議会内) ☎751・0421

がん検診受診案内はがきを送付

下表の年齢になると、がんの罹患率が高くなるといわれています。4月1日～6月30日の間に市のがん検診を未受診の方に同案内はがきを送付します。

場市内医療機関と市外で契約している医療機関 **時**保険証 **申**直接電話で各医療機関 **問**健康増進課 ☎754・6034 ※詳細は「令和5年度

保健事業のご案内」をご覧ください。

検診項目	年齢	案内はがき送付対象者
胃・肺・大腸がん	60～69歳	1954年4月2日～1964年4月1日生まれ
乳がん	50～69歳	左記年齢の西暦奇数年生まれの女性
子宮頸がん	25～44歳	

池田保健所

満寿美町3・19 ☎751・2990
開庁時間 午前9時～午後5時45分、休庁日は土・日曜日、祝日 ※申し込みは電話で同所。

水質検査・検便

時 8月8・22日(火)午前9時30分～11時30分 ※有料。検査容器などの受け取りのため、事前に来所してください。

講義 大人(成人期)の発達障がい理解と対応について

時 9月13日(水)午後2時～4時

30分 **場**池田保健所 **対**池田市・箕面市・豊能町・能勢町に在住する発達障がいがある方(成人期)の家族、支援している同区域の関係機関職員 **定**60人 **講**大久保クリニック 精神科医・柳田誠 **申**8月31日(木)までに同所ホームページまたは電話で同所 ☎751・2990 ※会場には駐車場がありません。公共交通機関や近隣駐車場をご利用ください。



池田保健所ホームページ

こころの健康相談(要予約)

事前予約が必要です。詳細はお問い合わせください。

HIV/エイズ・梅毒(血液)、クラミジア(尿)検査、骨髄バンクドナー登録

日程など詳細はお問い合わせください。

スポーツ

カデット池田オープン卓球大会

時 8月20日(日)午前9時30分 **場**五月山体育館 **内**中学生

団体戦(男子の部、女子の部)。4シングルス、1ダブルス) **対**中学生(小学生も可) **申**8月5日(土)までに総合スポーツセンターで配布の申込用紙を郵送で市卓球協会(天神1・10・26・C号井尻方) **問**社会教育課 ☎754・6480 ※講習会も同時開催。

秋季市民体育大会 バドミントン競技の部

時 9月①9日(土)午後1時30分②3日(日)③17日(日)午前9時30分 **場**①総合スポーツセンター③五月山体育館 **内**①ジュニアの部シングルス②一般の部シングルスおよび混合ダブルス③混合を除くダブルス **対**市内在住・在勤・在学・在クラブの方 **料**シングルス500円(ジュニアの部は200円)、ダブルス1000円(ジュニアの部は400円) **申**8月11日(祝)午後5時までに市バドミントン協会ホームページ **HP** <http://ikedahadminion.info/> から **問** 社会教育課 ☎754・6480、同協会 ☎osaka_ikedad_1963@yahoo.co.jp



五月山体育館 第3期スポーツ教室

問 同館 ☎750・2430

受付場所・時間 月～土曜日 9:00～20:00、日曜日・祝日 9:00～18:00に同館

申し込み方法

◆印の教室は8月17日(木)～21日(月)に仮申し込みをしてください。
8月24日(木)10:00から抽選結果は同館ホームページまたは1階多目的室前で確認できます。
当選者は、8月28日(月)までに受講料を持って、本申し込みをしてください。28日までに本申し込みをしなかった場合、キャンセルとなります。同種教室の重複申し込みはできません。
☆印が記載されている教室は8月29日(火)から随時申し込みできます。

プール教室

教室名	とき	対象	定員	受講料	申込開始日時
親子水泳教室①	9月12日～12月19日の火曜日 11:15～12:15(12回)	6カ月～3歳児と親	24組	6,000円	◆
親子水泳教室②	9月13日～12月13日の水曜日 10:15～11:15(13回)		24組	6,500円	
幼児水泳教室①	9月11日～12月18日の月曜日 15:15～16:15(13回)	4～6歳	30人	9,700円	
幼児水泳教室②	9月12日～12月19日の火曜日 15:15～16:15(12回)		30人	9,000円	
幼児水泳教室③	9月13日～12月13日の水曜日 15:15～16:15(13回)		30人	9,700円	
幼児水泳教室④	9月14日～12月14日の木曜日 15:15～16:15(13回)		30人	9,700円	
幼児水泳教室⑤	9月15日～12月15日の金曜日 15:15～16:15(13回)		30人	9,700円	
小学生水泳教室初級①	9月11日～12月18日の月曜日 16:30～17:30(13回)	小学生	36人	7,800円	
小学生水泳教室初級②	9月12日～12月19日の火曜日 16:30～17:30(12回)		36人	7,200円	
小学生水泳教室初級③	9月13日～12月13日の水曜日 16:30～17:30(13回)		36人	7,800円	
小学生水泳教室初級④	9月14日～12月14日の木曜日 16:30～17:30(13回)		36人	7,800円	
小学生水泳教室初級⑤	9月15日～12月15日の金曜日 16:30～17:30(13回)		36人	7,800円	
小学生水泳教室中級①	9月11日～12月18日の月曜日 17:35～18:35(13回)		20人	7,800円	
小学生水泳教室中級②	9月12日～12月19日の火曜日 17:35～18:35(12回)		20人	7,200円	
小学生水泳教室中級③	9月13日～12月13日の水曜日 17:35～18:35(13回)		20人	7,800円	
小学生水泳教室中級④	9月14日～12月14日の木曜日 17:35～18:35(13回)		20人	7,800円	
小学生水泳教室中級⑤	9月15日～12月15日の金曜日 17:35～18:35(13回)		20人	7,800円	
水中健康教室①	9月11日～12月18日の月曜日 12:30～13:30(13回)	16歳以上	24人	5,200円	
水中健康教室②	9月13日～12月13日の水曜日 11:30～12:30(13回)		24人	5,200円	
アクアビクス教室	9月15日～12月15日の金曜日 11:30～12:30(13回)		24人	5,200円	
成人水泳教室初心者	9月15日～12月15日の金曜日 10:00～11:00(13回)		20人	6,500円	
成人水泳教室初級①	9月12日～12月19日の火曜日 10:00～11:00(12回)		20人	6,000円	
成人水泳教室初級②	9月9日～12月16日の土曜日 10:30～11:30(13回)		20人	6,500円	
成人水泳教室中級	9月11日～12月18日の月曜日 10:00～11:00(13回)	20人	6,500円		
スイム4泳法教室①	9月13日～12月13日の水曜日 19:30～20:30(13回)	中学生以上	24人	6,500円	☆
スイム4泳法教室②	9月15日～12月15日の金曜日 19:30～20:30(13回)		12人	6,500円	
マスターズ教室	9月15日～12月15日の金曜日 19:30～20:30(13回)	16歳以上	12人	6,500円	

※プール教室は受講料のほかに下記の施設使用料がかかります。(市外の方は倍額)

大人(親子水泳同伴者を含む)	800円(70歳以上は半額)
小学3年生～中学生	400円
小学2年生以下	無料

総合スポーツセンター 秋期スポーツ教室

問 同センター ☎761・5137



電話・代理での申込みはできません。全ての教室で抽選申し込みと抽選後に本申し込みが必要です。

子ども教室(一般教室は本誌9月号に掲載予定)

教室名	とき	対象	定員(抽選)	費用(保険料込)	申込期間		
親子の体操 2歳児(全12回)	9/4～12/4 の月曜日	10:30～11:15	親子(2歳児) ※①	20組	6,000円	抽選申込期間 8/3(木)～9(水) 10:00～17:00	
親子の体操 3・4歳児(全12回)	9/4～12/4 の月曜日	14:30～15:30	親子(3・4歳児) ※②	20組	6,000円		
幼児体操 (全10回)	1部	9/19～12/5 の火曜日	15:00～16:00	5・6歳児 (小学生は除く)※③	各20人	本申込期間 8/11(祝)～17(木) 10:00～17:00	
	2部						16:15～17:15
幼児の体力づくり (全12回)	通年制	9/14～12/7 の木曜日	16:15～17:30	5・6歳児 (小学生は除く)※③	若干名 (抽選)		6,000円

※①2年10月1日～3年12月31日生まれ②平成31年4月2日～2年12月31日生まれ

③平成29年4月2日～31年4月1日生まれ。

市立中学校の体育館開放抽選会

ところ	ほそごう学園	北豊島中学校	渋谷中学校	石橋中学校	池田中学校	
開放日	8月～12月の開放日の抽選を行います。 具体的な開放スケジュールについては市ホームページをご覧ください。					
利用可能種目	バスケットボール					
	バドミントン					
	バレーボール					
	剣道	ハンドボール(使用条件あり)			剣道	
	一輪車					
開放時間	午後7時～9時					
利用できない種目	一輪車	剣道およびはだしの競技種目			一輪車	
	フットサル					
	ハンドボール				ハンドボール	

■ 8月1日(火)午後7時30分から、市役所7階大会議室で抽選(1チーム1人) ㊦ 社会教育課 ☎754・6480

※使用には利用団体登録が必要です。団体登録の用紙は上記二次元コードよりダウンロードしてください。

府立高校の校庭開放

ところ	渋谷高校 (グラウンド)	旧池田北高校 (グラウンド)	池田高校 (グラウンド)	園芸高校(テニスコート)
開放日	8月13日(日) 10月14日(土) 10月15日(日) 12月10日(日) ※全て終日貸し出し。	9月2～24日の土・日曜日、祝日 ※9月24日(日)をもって、旧池田北高校の校庭開放は終了となります。	8月13日(日) 9月18日(祝) 10月7日(土) 10月8日(日) 10月9日(祝) 10月14日(土) 10月15日(日) 12月2日(土) 12月3日(日) 12月9日(土) 12月10日(日) ※9月18日を除く全ての日程で終日貸し出し(9月18日は午後のみ)。	【8月】5～27日の土・日曜日、祝日(午後のみ貸し出し) 【9月】2～30日の土・日曜日、祝日(午後のみ貸し出し) 【10月】1～29日の土・日曜日、祝日(7～9日は終日貸し出し、それ以外の日程は午後のみ貸し出し) 【11月】3～26日の土・日曜日、祝日(11・12日は終日貸し出し、それ以外の日程は午後のみ貸し出し) 【12月】2～24日の土・日曜日(2・3・9・10日は終日貸し出し、それ以外の日程は午後のみ貸し出し)
利用できない種目		成人の野球(軟式・硬式)	成人の野球(軟式・硬式) ソフトボール 少年の硬式野球	軟式テニス以外

時 午前9時～正午、午後1時～4時(貸し出しは半日単位) ㊦ 8月1日(火)午後6時30分から市役所7階大会議室で抽選(1チーム1人のみ参加)

㊦ 社会教育課 ☎754・6480 ※使用には利用団体登録などが必要です。

夫婦池公園テニスコート

秋期 テニス教室



■受講料(現金) 持参で同テニスコート ☎751・1400

教室名	とき(全10回)		定員	受講料 保険料込	申込日時
初心・初級	9/4~11/13の月曜日	9:15~10:45	各20人	各13,000円	8/2(水)~25(金) 9:00~20:00 先着順
	9/6~11/8の水曜日				
	9/7~11/9の木曜日	13:00~15:00	8人		
	9/8~11/17の金曜日	9:15~10:45	10人		
初心・初級ナイター	9/4~11/13の月曜日	19:15~20:45	30人	14,000円	
初級Ⅰ・Ⅱ	9/4~11/13の月曜日	11:15~12:45	10人	各13,000円	
	9/5~11/7の火曜日	9:15~10:45	30人		
	9/6~11/8の水曜日	11:15~12:45	各10人		
	9/6~11/8の水曜日	17:15~18:45			
	9/8~11/17の金曜日	9:15~10:45	8人		
9/8~11/17の金曜日	13:00~15:00	8人			
初級Ⅰ・Ⅱナイター	9/5~11/7の火曜日	19:15~20:45	20人	14,000円	
ステップアップ	9/5~11/7の火曜日	11:15~12:45	10人	各13,000円	
	9/6~11/8の水曜日	13:00~15:00	8人		
	9/7~11/9の木曜日	9:15~10:45	各10人		
	9/7~11/9の木曜日	17:15~18:45			
	9/8~11/17の金曜日	11:15~12:45	20人		
ステップアップナイター	9/8~11/17の金曜日	19:15~20:45	20人	14,000円	
中級	9/4~11/13の月曜日	13:00~15:00	各8人	各15,000円	
	9/6~11/8の水曜日	11:15~12:45			
	9/7~11/9の木曜日	9:15~10:45			
	9/8~11/17の金曜日	11:15~12:45			
中級ナイター	9/6~11/8の水曜日	19:15~20:45	16人	16,000円	
シングルスナイター	9/7~11/9の木曜日		10人	14,000円	
初級女子ダブルス	9/5~11/7の火曜日	11:15~12:45	8人	15,000円	
中学生硬式ナイター	9/7~11/9の木曜日	19:15~20:45	各10人	各13,000円	
中学生ソフトナイター	9/6~11/8の水曜日				
ジュニアⅠ (小学1~3年生)	9/4~11/13の月曜日	16:00~17:00	各20人	各8,000円	抽選申込期間 8/7(月)~12(土) 9:00~20:00
	9/6~11/8の水曜日				
	9/7~11/9の木曜日	17:00~18:00			
	9/8~11/17の金曜日				
ジュニアⅡ (小学4~6年生)	9/4~11/13の月曜日	17:00~18:30	各20人	各11,000円	
	9/6~11/8の水曜日				
	9/7~11/9の木曜日				
	9/8~11/17の金曜日				
ポイントレッスン	希望曜日・時間帯 3~5人(1回2時間、1人2,000円)				

※9月18日(祝)・11月3日(祝)、23日(祝)は休み。各教室は4人以上での開催。

ポイントレッスンの申込方法は同所ホームページか直接同所へお問い合わせください。電話・代理での申し込みはできません。体験レッスンを開催します。詳細は同所ホームページをご覧ください。

募集
 催し
 税金・保険年金
 産業・仕事
 環境・安全
 相談・その他
 福祉
 高齢者
 健康
 スポーツ
 子育て