

いけだ

IKEDA CITY

特集

広
報

9 月号
2023

NO.
1234

大学生の力で池田をもっと元気に! ～若く自由な発想で活力あるまちづくり～

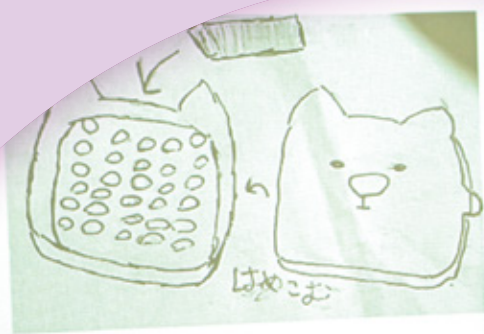

池田市
×
大学生





大学生の力で池田をもっと元気に！

～若く自由な発想で活力あるまちづくり～

活力あるまちづくりの実現は、行政の取り組みだけで成せるものではありません。

本市では、大学生と商店街の連携によりまちのにぎわいを創出するべく、池田地区ではサカエマチ商店街で関西大学と関西学院大学の学生が「関関COLORS」の活動をし、石橋地区では石橋商店街で大阪大学の学生が「石橋×阪大」の活動をしています。

また、池田発の産品・製品のブランドイメージを高めることを目的とした市の「池田ブランド構築事業」に大阪成蹊大学経営学部のゼミが新たに参画し、新商品提案に向け、取り組みを進めています。

今号では、若く自由な発想で、活力ある地域づくりのために活動している大学生の皆さんを紹介します。

問 工商振興課 ☎ 754・6241



かんかんカラース 関関COLORS

大学：関西大学、関西学院大学
メンバー数：15人
場所：関関COLORS店舗
(サカエマチ商店街1番街内)

～活動内容～

サカエマチ商店街でのイベント企画・運営や小学生を対象とした子ども預かりサービス、個人や団体を対象に店舗の貸し出しや広報などを行う**チャレンジスペース事業**(15頁参照)を実施。



関西大学3年
関関COLORS代表
柴田 もも夏さん

人の役に立つことが したい

地元が池田ということもあり、以前から関関COLORSのことは知っていました。

大学生になり、サークルを選ぶ中で、関関COLORSが頭に浮かび、見学に行きました。人の役に立つことがしたいと思っていたので、地域のために活動できるところに引かれ、入ることを決めました。

商店街と共に創り上げる ことが楽しい

私が関関COLORSに入つたときは、新型コロナの影響で商店街と一緒に何かをすることができませんでした。

今年の春祭りこそは！と思い、商店街の店主の方々と共にサカエマチ商店街で利用できる

クーポン券を作りました。

ここ数年のイベントは関関COLORS内で完結することが多かったのですが、春祭りで商店街の方々と一緒にイベントを創り上げられたことはとても楽しく、やりがいを感じました。

分からないことが多く 大変なことも

私が関関COLORSに入つてからの約2年間は、新型コロナで大きなイベントができなかったため、これからイベントをしようとなったとき、どのように企画、運営していくのか、商店街の方との連携はどのようにするのかなど、分からないことがたくさんあり、そこが一番大変でした。

今後のスケジュール

10月8日(日)

13周年イベント

@池田駅前てるてる広場

12月中旬

冬祭り

@サカエマチ商店街1番街

新しいことに挑戦したい

まだ企画段階ですが、新たな商品開発も考えています。これからも、新しいことにたくさん挑戦し、実績を作り、後輩たちがより挑戦しやすい環境を作りたいと思います。

COLORS★KIDSで 大学生と交流しませんか？

工作や料理、子どもたちが考える遊びなどのさまざまなコンテンツを通して、子どもと地域、学生のつながりを作っています。

時 水曜日午後5時～7時 場 関関COLORS店舗 対 小学生 料 ¥500円(1回)

申 前日までに関関COLORS LINEから



子ども預かりサービスの様子

商店街の 声



(株)北田呉服洋品店
北田 晃一さん

サカエマチ商店街の店主の平均年齢は60歳前後になり、お祭りをするにも、昔ながらの方法で行っており、流行を踏まえた企画などを行うことができいていませんでした。

関関COLORSの学生さんが商店街に来てくれるからは、若い発想力やSNSを中心とした情報発信力にとても助けられています。また、高齢化していた顧客層も「子ども預かりサービス」を通して、子育て世代の方も商店街に足を運んでいただけるようになりました。

これからも関関COLORSの皆さんと一緒に商店街の活性化に向けて取り組んでいきたいですね。

いし ぼ し はん だい 石橋 × 阪大

大学：大阪大学
メンバー数：46人
場所：くるる石橋
(石橋商店街内)

～活動内容～

石橋商店街でのイベント企画・運営や小・中学生を対象に勉強を教える「くるる塾」の運営、その他地域のイベントへの出店などを実施。



大阪大学3年
石橋×阪大代表
中村 太一さん

地元の商店街に学んだことを生かしたい

将来、地元の商店街に学んだことを生かしたいと思ったことが石橋×阪大に入ったきっかけでした。

高校生のときに友人と地元である香川県の商店街巡りをしていました。商店街の店主と話す中で、横のつながりやコミュニケーションに魅力を感じ、何か自分も商店街で面白いことをやりたいなと思いました。

大学入学後のサークル選びでは、地域活性化サークルを中心に探し、雰囲気が一番自分に合った石橋×阪大を選びました。

たくさん大人の出会いがあることが魅力

石橋×阪大の魅力はたくさん大人の出会いがあることです。活

動を通して、商店街や地域の方と一緒に活動できるのは本当に楽しいです。

学生だけのサークルだとこんなに多くの大人と話す経験はできなかったと思います。

たくさんの方の協力を得て、自分の思いを実際に形にできることがやりがいです。

社会人のマナーを勉強できることも

商店街の店主や石橋×阪大の先輩から社会人としてのマナーについて、注意を受けることも多いです。

メールの返信スピードは一例ですが、学生と社会人のマナーの違いを痛感しています。

多くの人と関わるからこそ、プレッシャーもあります。勉

強させていただくことが本当に多く、感謝しています。

もっと多くの人や団体を巻き込みたい

大学には面白いサークルがたくさんあります。これからは、今まで関わることのできていないサークルと商店街のコラボをどんどん増やしていきたいです。

「くるる塾」で阪大生と一緒に勉強をしませんか？

学校の宿題や自由研究のお手伝いなど、阪大生がちょっと楽しい塾を開いています。予約不要で出入りも自由です。

時 月曜日午後5時～8時 場 くるる石橋2階 対 小・中学生 問 メールで石橋×阪大 kururujuku@gmail.com



「くるる塾」の様子

商店街の声



タローハン
堤 洋一さん

石橋×阪大ができるまでは、商店街の会合などでやってみたいこの案は出るものの、実行するまでには至っていませんでした。大阪大学の学生さんと一緒に活動するようになり、若い人の行動力に影響を受け、さまざまなことを考え、実行することができました。

石橋×阪大ができるようになってきましたが、それぞれの代で違う色がありますね。これからもその代のメンバーがやりたいことを、一緒に楽しみたいと思います。そして、学生さんと商店街の良好な関係を10年後も維持していきたいですね。

おおさかせいけいだいがく
大阪成蹊大学
 うんの
海野ゼミ

メンバー数：2年生・14人

～活動内容～

池田市のイメージを象徴する商品を募集する「池田ブランド構築事業」に参画。認定品にふさわしい池田のお土産について、市場調査やゼミでの学びを踏まえて、認定をめざす事業者に向けて**新たな商品企画を鋭意作成中。**

年間活動スケジュール

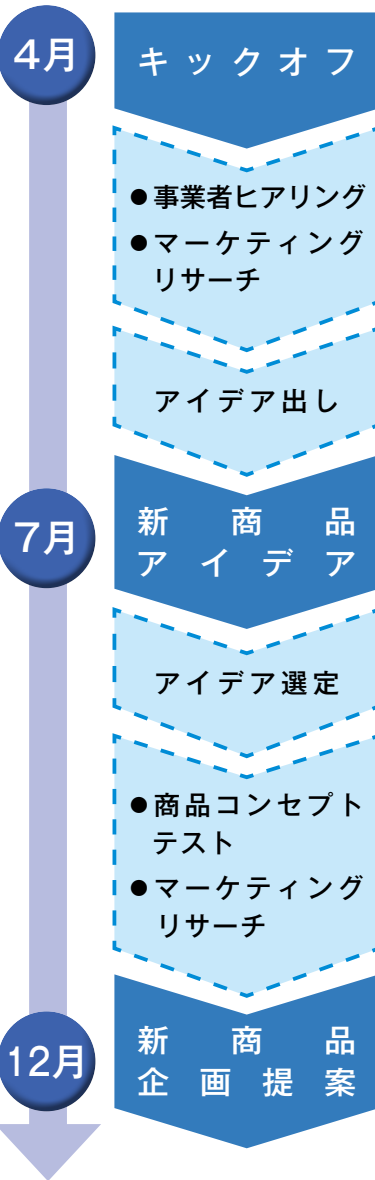

小栢 生活している中で、便利なモノや必要不可欠な商品などがどのようになまされていくのかに興味がありました。池田

瀧上 大学卒業後は憧れている商品開発の仕事に就きたいと思っています。大学時代にこのような経験ができる活動内容に魅力を感じ、このゼミに入ることを決めました。

商品開発への興味や憧れがきっかけ



瀧上 伊織さん

小栢 実際商品化するために、具体的な価格設定やターゲット選定、宣伝方法など細かいことまで考えていかなければいけないところに苦労しています。

瀧上 池田市の活性化に役立つような、魅力的な商品を作りたい

池田市の地域活性化に貢献したい

田市と連携して商品提案を進めるのはなかなかできない経験だと感じ、このゼミに入りました。

瀧上 他にはない新規性や独自性を考えることや、商品に興味を持ってもらうための方法を検討することに苦労しています。

小栢 試行錯誤の繰り返し

試行錯誤の繰り返し



小栢 慎一朗さん

考察したいです。メンバーと協力し、データに基づいた商品提案できるように頑張りたいです。

小栢 グループ名を「池田市バズらせ隊」にしたので、多くの人に池田市を知ってもらい、大阪の観光に来たときに寄ってもらえるぐらいの魅力がある市だということを知ってもらえるような商品を考えてみたいです。

～池田ブランドってなに？～

池田市のイメージを象徴する物語性や話題性を含む「池田らしい」「池田ならではの」魅力あふれる商品について、認定審査会が審査し、池田市長が認定したものを「池田ブランド認定品」と定めています。※現在の認定品は6品(下記写真はそこから4点掲載)。新認定品も募集しています。



おりひめ伝説あやは、くれは



クレハドリップバッグ・アヤハドリップバッグ



くれは野菜



炭入りせっけん池田炭



いつまでもお元気で 敬老のつどい

9月は敬老月間。楽しいひとときをお過ごしいただくため、4年ぶりに市民文化会館で「敬老のつどい」を開催します。

時 9月14日(木)午後1時 **場** 市民文化会館 **内** 池田呉服座による演芸や池田市地域婦人団体協議会の民踊、コーラスや池田市友愛クラブ連合会による民踊・演奏など **対** 65歳以上

※当日は、車での来場はご遠慮いただき、下記送迎バスをご利用ください。

■「敬老のつどい」送迎バス時刻表

交通事情により時間が遅れる場合がありますが、ご了承ください。なお、帰りのバスは公演が終了次第、随時出発します。

神田方面	発車時間
福祉バス「池田保健所西」	12:04
阪急バス「早苗の森」バス停付近	12:07
阪急バス「神田」バス停付近	12:09
福祉バス「脇塚会館南」	12:11
市民文化会館	12:15

住吉・空港方面	発車時間
福祉バス「住吉神社東」	12:00
福祉バス「石橋会館」	12:04
福祉バス「空港1丁目」	12:08
福祉バス「北今在家」	12:13
福祉バス「北轟木バス停付近」	12:16
市民文化会館	12:20

緑丘・荘園方面	発車時間
福祉バス「秦野小学校正門」	12:05
福祉バス「緑丘小学校前バス停付近」	12:07
福祉バス「鉢塚古墳西」	12:09
福祉バス「荘園1丁目」	12:12
市民文化会館	12:15

五月丘・畑方面	発車時間
福祉バス「五月丘郵便局」	12:02
福祉バス「横岡公園(北側)」	12:05
福祉バス「畑会館」	12:07
阪急バス「石澄(渋谷高校前)」バス停付近	12:09
福祉バス「池田旭丘幼稚園南」	12:11
福祉バス「水月公園前バス停付近(南)」	12:13
市民文化会館	12:20

伏尾・木部方面	発車時間
福祉バス「バードヒルズ2号館」	11:56
福祉バス「バードヒルズ1号館」	11:57
福祉バス「ハートフルふしお」	11:59
福祉バス「伏尾台第2会館」	12:04
福祉バス「伏尾台センターバス停付近」	12:06
福祉バス「ほそごう学園(旧細河中学校)」	12:08
福祉バス「吉田橋バス停付近」	12:13
福祉バス「東山バス停付近」	12:15
福祉バス「人権文化交流センター(ふらっとイケダ)」	12:17
福祉バス「旧細河小学校」	12:19
福祉バス「木部バス停付近(池田行き)」	12:21
福祉バス「新宅会館西」	12:23
福祉バス「中橋バス停付近(池田行き)」	12:25
市民文化会館	12:35

※上記以外に市役所(12:30、12:35発)・敬老会館(12:30発)から市民文化会館に直行するバスがあります。

※無料送迎バスの乗車場所には、「敬老のつどいバスのりば」の看板を設置しています。



福祉バスのバス停看板

福祉バス以外のバス停看板

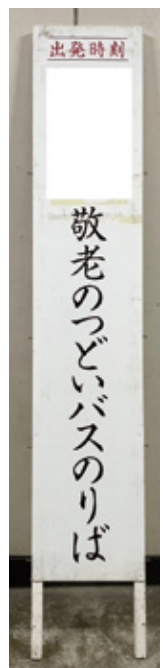

問 高齢・福祉総務課 ☎754・6250

施設循環福祉バスでお出かけしませんか？

施設循環福祉バスは平成9年10月に、高齢者や障がい者の方の社会参加を支援する目的で運行を開始し、現在は妊産婦の方も利用できます。当時公募した愛称「そよかぜ号」「きぼう号」「おでかけ号」で今も親しまれ、市域全体を運行し、地域交通において重要な役割を担っています。今号では、お出かけに活用いただけるよう、バスの乗り方などを紹介します。

① 市内全域を4台のバスが運行しています！（土・日曜日、祝・休日、年末年始は運休）

そよかぜ号・きぼう号

リフト付きバス

定19人（補助席含む）+車椅子1台乗車可能



そよかぜ号



きぼう号

おでかけ号・やまばと号（やまばと号は午前第1便のみ）

リフト無しバス

定27人（補助席含む）



おでかけ号



やまばと号

② 利用いただける方

市民で以下に該当する方（利用証の発行はありませんが、念のために以下の「※」のものを携帯してください。）

- (1) 60歳以上の方 ※年齢を確認できるもの。
- (2) 障がいのある方 ※障がい者手帳。
- (3) 妊産婦（妊娠中または出産後1年以内）の方 ※母子健康手帳。
- (4) 上記(1)~(3)のいずれかに該当する方の付き添いの方。
（介助者や幼児など、原則1人）

利用料は
無料です！

ふくまるくんがバスに乗っている
看板がバス停の目印です！



③ ご利用に当たっての「お願い」と「おことわり」

- 乗車定員を超える場合、乗車をお断りすることがあります。
- 降りるときは、早めに降車ボタンを押してください。
- 乗るときは福祉バス停前で待ち、バスが近づいてきたら手を上げて運転士にお知らせください。
- 乗降ドア付近の座席は「優先座席」となりますので、ご協力をお願いします。
- 手押し車やベビーカーは場所をとるため、持ち込みはできるだけお控えください（混雑時は特に）。
※持ち込みが必要な場合は、折り畳むなどして座席の間（20cmほど）に収め、乗降の妨げにならないようにしてください。
- 運転士は利用者や荷物に触れることが原則できないため、乗降の介助や荷物の持ち運びなどはできません。
- 次の場合は、時刻表どおりの運行ができず、ご迷惑をおかけすることがあります。
1. 交通事情により遅れるとき 2. 駐車違反などの障害により正常な経路を運行できないとき 3. 道路工事などにより正常な経路を運行できないとき 4. 路面凍結・台風・災害のため、運行を取りやめるとき

施設循環福祉バスの詳しい運行ルートや時刻は、右記二次元コードからご確認ください。
また、時刻表を市役所1階受付や2階5番窓口などで配布しています。



問 高齢・福祉総務課 ☎754・6250

いけだ健康フェスタ2023【秋】

～暮らしと体を整えるプチ体験～

いつまでも健やかで、快適な毎日が過ごせるよう、日々の暮らしから自分の体を考える体験イベントです。子どもからシニアまで楽しく参加できるプログラムがあります。



時 9月30日(土)午前10時30分～午後4時30分(最終受付午後4時) **場** 市民文化会館

※事前予約が必要なプログラムは9月1日(金)から受付を開始します。小学生以下は保護者同伴。

1. こころと体のための体験ブース

日々の暮らしに少し豊かな時間をプラスできる体験会。自分の体と向き合う機会としてご活用ください。

- ハンドマッサージ体験／自分に似合う服を見つけるパーソナルカラー診断／減塩にまつわる食事ブース／気軽に体を整える運動体験など
【一部事前予約優先】



2. 暮らしから取り入れるヘルス情報

最近ちょっと気になりだした体のこと。でも何をしたら良いか悩む方におすすめ！ 気軽な健康習慣を取り入れてみませんか。

- 「食」「運動」など日常生活を振り返る講座、相談など
【一部事前予約優先】



3. 体の健康チェック

- **脳**の健康チェック 所要時間10～20分【事前予約優先】

画面を目で追うだけのお手軽チェック／画面をタッチしてテストするじっくりチェックの2種類から選べます。

- **その他の計測** 所要時間各5～10分程度【予約不要】

体のゆがみなどの姿勢チェックや、日々の野菜の摂取量、血圧・握力・骨密度などを測定することができます。

4. 見て、体験して楽しいマルシェ

地域で大活躍している大人たちによる、参加して楽しいマルシェ！

- 子どもも大人も参加できる**木工ワークショップ**
- コーヒーをこよなく愛するメンバーによる**コーヒー提供**
- 写真を身近に楽しめる**作品展示とイベント撮影**
- イケダのまちに絵を描く**イケダの地上絵作図体験**

お買い物やお出かけついでにお気軽にお立ち寄りください。



その他にも、健康づくりに関する情報コーナーやプログラムを巡るともらえるプレゼントなども用意しています！また、会場で大阪健活マイレージ「アスマイル」のポイントを貯めることができます。
※プログラムの内容は予告なく、変更することがあります。詳細は市ホームページや公共施設に設置しているチラシをご覧ください。

申 電話でいつもyobouいけだ運営事務局 ☎06・6676・8010(月～金曜日午前10時～午後5時)
または、右記参加申込みフォームから



問 いつもyobouいけだ運営事務局 ☎06・6676・8010

市長の

いけだ Diary



池田市長 瀧澤 智子

暑い毎日が続いておりますが、お変わりございませんか。新型コロナウイルスが「5類感染症」に位置付けられ、初めての夏のイベントシーズンを迎えました。地域のお祭りなどで皆さんが楽しまれている様子を見ていると、改めて人と人とのつながりやコミュニケーションの大切さを感じます。現在、本市では「阪急池田駅周辺地区都市再整備計画事業」に取り組んでいます。池田駅の南側のせせらぎモールなどを整備し、さらに魅力的な場所にするべく「デザイン会議」なども実施し検討を重ねています。ハード事業は計画してから実現まで長い時間がかかるものですが、皆さんと共に形にしていきたいと考えています。その一つの取り組みとして10月30日～11月12日まで「2023 おさんぽマルシェ in IKEDA」という社会実験が行われます。11月5日には大規模なイベントが予定されています。

市長就任から2年が経過し、任期の折り返しを迎えます。最近は講演の依頼をいただくことも多く、先日は滋賀県大津市にある「全国市町村国際文化研修所 (JIAM)」という場所で「女性リーダーへのメッセージ」というテーマで話をさせていただきました。受講者は北海道から沖縄まで、まさ

に全国から集まった自治体の女性職員の皆さん。年齢や部署もさまざまですが、私と同じように子育てをしながら仕事をする方も多い印象でした。講演では池田市の紹介、私の経歴、市長の仕事、プライベート時間、私が考える女性リーダーとしての思いや求められること、皆さんへのメッセージなどを日本のジェンダーギャップ指数の政治経済部門の低下や日本の女性市区町村長比率がわずか2%という現状を交えながら話をしました。本来、女性も男性も誰もが、という思いがありますが、まだまだそれが当たり前の社会になっていないのが現実です。だからこそあえて「女性」に焦点を当てた取り組みも重要と感じます。私が今、市長職をしていることの根幹には「見て見ぬふりをしたくなかった」という思いがあります。現状を知り、課題を挙げ、改善する努力をする。世の中を良くするためには、この繰り返しが必要です。研修では、私が日頃から大切にしているいくつかの言葉を皆さんに伝えました。その中の一つが「人生は行動の結果」です。言葉で伝えることも大切ですが、勇気を持って一歩踏み出すことで道が開けると考えているからです。

まだまだ残暑厳しい毎日です。くれぐれもお疲れが出ませんよう、ご自愛ください。



JIAMでの講演の様子

- 募集 10
- 催し 11
- 税金・保険年金 15
- 産業・仕事 17
- 環境・安全 17
- 相談その他 19
- 福祉 23
- 高齢者 26
- 健康 28
- スポーツ 29
- 子育て 32

目次

- 2～5 **特集**
大学生の力で池田をもっと元気に！
- 6～8 **市政トピックス**
敬老のつどい／施設循環福祉バスでお出かけしませんか？／いけだ健康フェスタ2023【秋】
- 10～31 **市からのお知らせコーナー**
募集、催し、税金・保険年金、産業・仕事、環境・安全、相談・その他、福祉、高齢者、健康、スポーツ
- 32～37 **子育て情報 いけ抱っ子**
38 池田報道 市民記者が行く！
39 ときの輝き
40 伝言板
41 市民文化会館の催し
- 42～44 **市政トピックス**
子育て支援に関する取り組みを紹介します／ふくまる元気アップ教室自主グループ(通いの場)「体操中心の自主グループ」／消費生活川柳を募集します
- 44 健康相談Q&A
45 暮らしの窓口
46 地域分権レポート
47 PHOTO ニュース

今月の表紙



今月号の特集は、活力あるまちづくりの実現のために本市で活動する大学生。関関COLORS、石橋×阪大、大阪成蹊大学海野ゼミの皆さんを紹介します。

池田市ホームページ
<https://www.city.ikedada.osaka.jp/>

広報 いけだ

2023.9

市からの お知らせ

募 集

- 申し込み日の表記のないものは、9月1日(金)から受け付け。受付時間の表記がない場合は執務時間中に限ります。休館・休業日にご注意ください。
- 講師などの敬称は省略しています。
- 定員は表記がない場合は先着順です。
- 費用など明記されていないものは無料です。
※電話の際は、市外局番・電話番号などよくお確かめの上、ダイヤルしてください。

保育士(会計年度任用職員)等の登録

場 市立保育所・市立幼保連携型認定こども園・やまぼと学園 **対** 保育士の有資格者(府実施の地域限定保育士試験資格取得者を含む) **申** 履歴書と保育士証のコピーを持って幼児保育課 ☎754・6208 ※勤務時間・日数は応相談。

市立幼稚園型認定こども園 講師(会計年度任用職員)

勤 月～金曜日午前8時30分～午後5時 **内** 幼稚園児の保育

対 幼稚園教諭免許および保育士資格を持つ方 **定** 若干名(書類審査・面接あり) **申** 履歴書を持って教職員課 ☎754・6292 ※事前に電話で履歴書の持参日をご連絡ください。

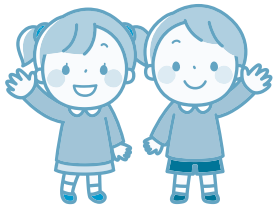

市立小・中・義務教育学校 講師(会計年度任用職員)

勤 月～金曜日午前8時30分～午後5時 **対** 教員免許を持つ

9月の定例市議会

次の日程、いずれも午前10時から開催予定です。	9月5日(火) 本会議
	9月7日(木) 委員会
	9月8日(金) 委員会
	9月11日(月) 委員会
	9月12日(火) 本会議
	9月26日(火) 本会議
	9月27日(水) 本会議

問 議会事務局 ☎754・6170

6年度府豊能地区 公立学校事務職員

方 定 若干名(書類審査・面接あり) **申** 履歴書を持って教職員課 ☎754・6292 ※事前に電話で持参日をご連絡ください。

時 (1次試験) 10月21日(土) (2次試験) 11月13日(月)・14日(火)

対 平成6年(身体障がい者手帳などの交付を受けている方は昭和39年)4月2日～18年4月1日に生まれた方 **定** 10人程度 **申** 9月15日(金)午後5時までに府豊能地区教職員人事協議会のホームページから **HP** <https://toyono-jinijkyo.com/> **問** 同協議会 ☎06・6858・3341

留守家庭児童会(なかも) しん支 支援員・補助員 (会計年度任用職員)

勤 次の時間帯のうち、1日4時間以上のシフト制(週3、5日)(月～金曜日)午後1時30分～7時(学校休業日)午前7時45分～午後7時 **内** 小学校の児童の育成支援 **申** 指定の履歴書に記入し、直接または郵送で地域教育課(〒563・8666、住所不要) ☎754・6610 ※詳細と履歴書のダウンロードはホームページをご覧ください。



府都市ポートレース 企業団職員

時 (試験日) 10月21日(土) **場** 天満研修センター(大阪市北区錦町2・21) **対** 下表の両条件を満たす人 **定** 2人程度 **申** 9月11日(月)～30日(土)に郵送(消印有効)で同企業団総務課(〒559・0023、大阪市住之江区泉1・1・71) ☎06・6682・6230 ※要項は同企業団ホームページをご覧ください。

自衛官

1	学校教育法による大学、短期大学、高等専門学校、高等学校を卒業した方、または令和6年3月に卒業見込みの方
2	平成10年4月2日から平成18年4月1日までに生まれた方

※6年4月1日採用予定。

内 (募集種目) ①航空学生 ②一般曹候補生 ③自衛官候補生 **対** 18～32歳(①のみ23歳未満) **申** 9月①7日(木)②5日(火)までに自衛隊豊中募集案内所 ☎06・6843・8400 ※③は年間を通じて受け付け。その他の募集種目については、お問い合わせください。



大人が学べる中学校 夜間学級生徒

豊中市立第四中学校(豊中市服部本町4-5-7) 対 15歳以上で、義務教育を終えていない、または、実質的に十分な教育を受けられないまま中学校を卒業した方(外国籍の方も含む) 申 9月8日(金)までに同校 ☎06・6863・6744

中学生のSDGsアイデア

時(募集期間) 9月11日(月)まで 内 SDGsのアイデアを400文字以内で募集。実現可能な提案は池田ロータリークラブから表彰の上、事業として実施 対 市内在学の中学生または市内在住の中学生個人・グループ 関 池田ロータリークラブ ☎752・3355 ※詳細は同クラブホームページ <http://www.ikedarc.com> をご覧ください。

猪名川のい〜な！ 写真・絵画作品

時(募集期間) 9月29日(金)まで 内 猪名川の魅力を伝える写真と絵画を募集 申 写真はA4サイズかデータ、絵画は

四つ切り画用紙 関 猪名川河川レンジャー事務局 ☎06・7636・1152 ※詳細は市役所で配布しているチラシまたは猪名川河川レンジャーホームページ <http://www.ranger.jp/> をご覧ください。

美術作品展作品募集

10月30日(月)〜11月1日(水)に開催する障がい者美術作品展の出品作品を募集します。

内 絵画・陶芸・書道・手芸などの創作品 対 市内在住・在勤・在学で障がい者手帳所持者または、市内の作業所に通う障がいのある方 申 10月20日(金)までに直接または電話で障がい福祉課 ☎754・6255

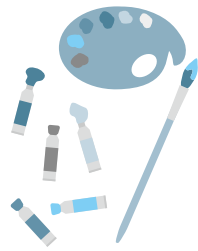

催し

市吹奏楽団

ふれあいコンサート

時 9月3日(日)午後4時〜4時50分(雨天中止) 場 池田駅

前てらるるの広場 内 いろいろなジャンルの曲を演奏 関 社会教育課 ☎754・6674

下水道ポスター作品展示

時 9月6日(水)〜12日(火) 場 市役所1階ロビー 内 市内児童の「下水道のデザインマンホール」をテーマにしたポスター作品 関 経営企画課 ☎754・6069



ドーンdeキラリ フェスティバル2023

時 9月8日(金)・9日(土)午前10時30分〜午後4時 場 府立男女共同参画・青少年センター 内 俳優・杉浦太陽による家事育児のトークショー、ジャーナリスト・野村浩子による女性活躍推進をテーマにした講

演会、働きたい女性のための相談会、マルシェなど 関 府民お問い合わせセンター ☎06・6910・8001 ※ 詳細は府ホームページ <http://s://www.pref.osaka.lg.jp/danio/osaka-jyokatsu-kai/gi/fes2023.html> をご覧ください。

池田駅前てらるる キッチンカー広場

時 9月10日(日)午前10時〜午後5時(雨天中止) 場 池田駅前てらるるの広場 内 みんな

秋の植物観察会を 体験しよう！

時 9月24日(日)午前11時〜正午、午後1時30分〜2時30分(小雨決行) 場 池田城跡公園 内 植物の調べ方や面白い知識を学ぶ 講 府立園芸高校元教員・松尾眞一 定 20人 費 300円 申 電話で同所 ☎753・2767

移動図書館「さつき号」巡回日程

ステーション	巡回日	時間
敬老会館	9月1日・15日 29日 の金曜日	午後1時20分〜1時50分
東畑公園		午後2時10分〜2時40分
アルビス五月ヶ丘		午後3時〜3時50分
伏尾台北公園	9月2日・16日 30日 の土曜日	午後1時20分〜1時50分
ほそごう学園		午後2時〜2時40分
セラージュ玄関前		午後2時50分〜3時20分
伏尾町バードヒルズ	9月8日・22日 の金曜日	午後1時20分〜2時
ポプラ東山		午後2時10分〜2時50分
ふらっとイケダ		午後3時〜3時30分
紀部神宮		午後3時40分〜4時10分
神田小学校	9月9日・23日 の土曜日	午後1時20分〜1時50分
消防署玄関前		午後2時〜2時40分
十二神社		午後3時〜3時30分
くすのき学園		午後3時50分〜4時20分

ミュージアムガイド 9月

歴史民俗資料館

【住所】五月丘1-10-12 ☎751・3019 【開館時間】午前9時～午後5時 【休館日】月・火曜日(ただし、9月18日(祝)は開館)

■企画展「新収資料展」

近年の収蔵品から、近代池田の短歌や交通、戦争に関わる歴史資料、リードオルガン、壁面照明など生活を彩った民俗資料を紹介。

時【後期】10月1日(日)まで

■常設展「目で見る池田の歴史」

旧石器時代から現代に至る池田の歴史を展示。

時10月1日(日)まで

市立上方落語資料展示館

「落語みゅーじあむ」

【住所】栄本町7-3 ☎753・4440 【開館時間】午前11時～午後7時 【休館日】火曜日(火曜日が祝日の場合は翌日) 【料金】無料(落語会などは木戸銭あり) ※落語会など開催の場合は、入場を制限する場合があります。

落語みゅーじあむ寄席

時9月9日(土)午後2時～3時30分 内桂源太、林家愛染、桂三若 ¥1,500円(前売り1,000円) ※チケットは同館で販売(前売り券は前日までに電話予約可)。

市三曲協会演奏会

時10月1日(日)午後1時～4時30分 場市民文化会館 内9社中による邦楽 問社会教育課 ☎754・6295

幼児の知力・体力向上事業 どこでもプレイパーク

時10月7日(土)午前10時～正午、午後1時～3時(雨天時

はアルビス緑丘内集会所) 場アルビス緑丘内公園(緑丘2・1) 内体を使った防災あそび、身近なモノを使った防災ワークなど 対未就学児の親子 定各50組 時着替え、タオル、飲み物、空のペットボトル 申直接または電話で水月児童文化センター ☎761・9233 問地域教育課 ☎754・6612

日曜歴史散歩(秋期) 吹田の歴史と伝説をたずねて

時10月22日(日)、11月19日(日)午前10時現地集合 場吹田市 内講池田郷土史学会会長・室田卓雄 定25人 ¥2800円(2回)、1600円(いずれか1回のみ) 申9月4日(月)から直接または電話でカルチャープラザ ☎762・777

図書館

呉服町1・1サンシティ池田3階 ☎751・2508 開館時間 午前10時～午後8時(日曜日、祝・休日は午後6時まで)、休館日は毎月第3水曜日

まち角の図書館です

図書の受け取りは前日までにお知らせください。本は必ず箱や袋に入れるか、ひもで縛るなどのご協力をお願いします。なお、受け取り図書は文庫本、単行本、児童書(マンガ可)で、雑誌、専門書、百科事典、全集、宗教書などはお断りしています。数冊程度の寄贈本は直接お近くのまち角図書館へ入れることも可

能です。

時9月7・21日(木) 問池田のまち角に図書館をつくる運動実行委員会(同館内) ☎751・2508



楽しい手話

時9月10日(日)午後2時～4時 内指文字、自己紹介、あいさつなど 講ボランティアサークル「フレンド」

大人のための音読会

時9月27日(水)午後2時～2時30分 内名作を声に出して読む 定16人 申9月13日(水) 午前10時から電話で同館

石橋図書館

石橋1・23・6(ツナガリエ石橋内) ☎760・2383 開館時間 11月～土曜日午前10時～午後8時(日曜日、祝・休日は午後6時まで)、休館日は第1水曜日

石橋図書館ミニ寄席

時9月9日(土)午後3時～4時 内阪大生による寄席 定20人 申直接または電話で同館

中央公民館

菅原町1-1 ☎754・6299
開館時間 午前9時～午後9時(日曜日、祝・休日は午後5時まで。ただし、受付時間は午後5時まで)、休館日は第1火曜日

池田市美術展

時 9月10日(日)～16日(土)午前10時～午後5時(16日は午後3時まで)

池田市美術協会会員展

時 9月20日(水)～26日(火)午前10時～午後5時(26日は午後3時まで)

七彩会水彩画作品展

時 9月27日(水)～10月2日(月)午前10時～午後5時(9月27日は正午から、10月2日は午後4時まで)

池田市茶華道連盟月例鑑

時 10月1日(日)午前10時～午後3時 内 裏千家・池田宗加による懸釜 ¥10000円

アンデス文明の文化遺産の保存と活用

時 10月6日(金)午前10時～11時30分 内 日本人考古学者による遺跡の保存と活用を巡る葛

池田市民短歌大会

時 10月21日(土)午後1時30分～4時 内 青山短歌会代表・正田益嗣による歌評など 対 市内在住・在勤・在学の方 申 10月5日(木)(必着)までに詠草2首・住所・氏名・ふりがな(詠草にも)・年齢・性別・電話番号を記入し、直接または郵送で同館

ふらっとイケダ

古江町523-1 ☎752・6395
開館時間 午前9時～午後5時、休館日は土・日曜日、祝・休日 ※会議室や図書資料室は「学習室」として開放。上靴、飲み物、タオル、マスクは持参してください。Wi-Fi利用可。

フチトレ講座

時 9月8・22日(金)午前10時～11時 内 呼吸法や言葉遊びで誤えん防止や脳の活性化を図る

リラックスヨガと瞑想

時 9月12・26日(火)午前10時～

五月山グリーンマルシェ&みんなのひろば(披露の場)

ハンドメイド品や池田自慢のお店が集まります。また趣味の作品やコレクション、各種団体の活動報告もあります。

〈9月の部〉

時 9月16日(土)・17日(日)午前10時～午後4時 場 五月山公園(両日)、サカエマチ商店街(17日のみ)

〈10月の部〉アートコンテストも同時開催

時 10月7日(土)～9日(祝)午前10時～午後4時 場 五月山公園・同商店街

※詳細は市グリーンマルシェ実行委員会ホームページをご覧ください。出店、出展も継続募集中です。



問 同実行委員会 ☎090・1952・5097

「ふらっとイケダ」健康相談

時 9月13日(水)午後2時～3時 内 医師による健康相談

「近所お誘い講座

時 9月15日(金)午前10時～11時 内 ボイストレーニング「歌って、楽しく、笑おっと！」 講 ボイストレーナー・山本阿

脳トレ体操

時 9月27日(水)午後1時30分～2時30分 佑美

健康太極拳教室・前期

時 月曜日午前10時～11時30分

リズム&ストレッチ体操

時 木曜日午前10時～11時

募集

催し

税金・保険年金

産業・仕事

環境・安全

相談・その他

福祉

高齢者

健康

スポーツ

子育て

ダイバーシティセンター

石橋1・23・6ツナガリエ石橋5階 ☎7357588
✉cdc@city.ikeda.osaka.jp
開館時間 午前9時～午後8時(窓口受付は午後5時まで)、休館日は第1水曜日

ベトナム料理教室

時 9月22日(金)午前10時～午後1時 内ベトナム人講師と揚げ春巻きを作る 定8人
申直接または電話で同センター ☎1000円



防災・減災について考える～東日本大震災で見えた課題とは～

時 10月19日(木)午後2時～4時 対市民、自主防災組織の方
講男女共同参画センター横浜相談センター長・丹羽麻子 定30人 申直接または電話で

ダイバーシティセンター。自主防災組織の方は電話で危機管理課 ☎754・6263

にほんごカフェ

時 火・水・木曜日午前10時～11時30分 内ボランティアとの日本語交流 対外国人市民



TBY [To Be Yourself] 外国にルーツを持つこどもの居場所事業

時 土曜日午前10時～11時30分(祝日は除く) 内日本語の勉強や宿題をサポートなど 対外国にルーツを持つ小・中学生 定5人

ベトナム語ができる方を募集

ベトナム語で学校園での通訳や行政文書の翻訳ができる方を募集しています。詳細はお問い合わせください。

阪急宝塚線観光あるき

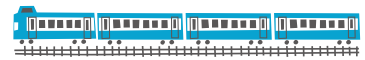

五月山コース

時 10月12日(木)午前9時～正午、池田駅前てるてる広場集合 内伊居太神社や五月山動物園、大広寺、都市緑化植物園を巡る 対阪急沿線に在住の方 定20人(抽選。1グループ4人まで) 定¥800円 申 9月1日(金)～15日(金)に、グループの人数と参加者全員の氏名・年齢・代表者の住所・電話番号を記入し、郵送またはファクスでシティプロモーション課 ☎754・6244 FAX752・4477 ※市観光協会ホームページから申し込み可。



緑のセンター

五月丘5・2・5 ☎752・7082
開館時間 午前9時～午後5時、休館日は火曜日
※各教室は事前申し込みが必要。同センターの展示室は緑に関する展示に利用できます。
緑の園芸相談は第1・3金曜日、第2・4土曜日午後1～4時。

自然写真・画展

時 9月14日(木)～25日(月)

池田自然観察会

時 9月17日(日)午前10時～正午(雨天中止) 内 五月山自

然観察インスタクターとすがたに広場の虫を観察 定¥300円 持水筒、帽子、タオル、虫よけスプレー、捕虫網 ※小学生以下は保護者同伴。

カルチャープラザ

天神1・9・3 ☎762・7777
開館時間 午前9時～午後9時 ※アゼリアカルチャーカレッジ(要予約) ☎761・0660。

秋の男の料理教室

時 10月13・27日(金)、11月10・24日(金)午前10時(全4回) 講

いけだ地域栄養士会葉菜の会
定12人 **¥**80000円(4回分)
〈初心者向け事前講習会〉**時**
9月29日(金) **対**本講座受講生 **¥**20000円 **申**9月8日(金)から直接または電話で同館

エコミュージアム
菅原町1-1 **☎**752-7711 **✉**info@ikedaeomuseum.org
開館時間 午前10時～午後6時(日曜日・祝日は午前10時～午後5時)、休館日は第1・3火曜日、年末年始

近郊で採れた野菜の販売
時①水曜日②③金曜日④9月21日(木)午前10時～午後3時(②のみ午前11時～午後6時)
内①細河の新鮮野菜②無農薬・無化学肥料栽培野菜③市内野菜など④豊能町牧・里山野菜 ※完売次第終了。

フードドライブ〜眠っている食品を役立てよう〜
時9月24日(日)まで **内**家庭で余っている食品(消費・賞味期限内)を持ち寄り、市内の「ごども食堂」や「おとな食堂」などで活用 **対**消費・賞

味期限が6年2月1日以降で未開封の米、乾麺、缶詰、レトルト・インスタント食品、菓子、調味料など ※消費・賞味期限が不明の食品、生鮮食品、アルコールは引き取り不可。



ものづくり工房
「ケマージュ石鹸」
時9月30日(土)午前10時30分、午後1時、2時30分(1回45分) **内**ペーパーナプキンの柄で石鹸をデコレーション **定**各5人 **¥**350円 **持**持ち帰り用袋 **申**事前に直接または電話、メールで同所



関関COLORS
カラースタール
関関カラースタール(栄町商店街内) **✉**colors.school@gm ail.com ※質問・申し込みなどはメールで受け付け。

フラダンス体験会
時9月2日(土)午後2時～3時 **内**基礎から楽しく踊る(初心者可) **申**前日までに電話で中野☎090・9706・7637

親子リトミック(2)あら
内音楽にあふれる親子時間を一緒に楽しむ **定**各10組 **¥**各500円 **持**飲み物

日付	時間	内容	対象
9月5・19日(火)	午前10時～10時40分	キッズリトミック	1歳6カ月～未就園児
	午前10時50分～11時20分	ベビリートミック	2カ月～8カ月ごろ
	午前11時30分～午後0時10分	プチリトミック	8カ月～1歳5カ月ごろ

税金・保険年金

固定資産税・都市計画税
第3期分の納税

時(納期限)10月2日(月) **場**(納付場所)金融機関、市役所1階の銀行窓口、コンビニ、地方税統一QRコード(EL-QR)対応のスマホ決済アプリ、地方税お支払サイト(クレジット・カード、インターネットバンキングなど) **問**納税課☎754・6225

納税は口座振替で

市税(市・府民税、固定資産税・都市計画税、軽自動車税(種別割)の口座振替の申し込みは、納税通知書記載の金融機関で受け付けています。
申口座振替(自動払込)申込書、納税通知書、預貯金通帳、通帳届出印を持って金融機関 **問**納税課☎754・6225



- 募集
- 催し
- 税金・保険年金
- 産業・仕事
- 環境・安全
- 相談・その他
- 福祉
- 高齢者
- 健康
- スポーツ
- 子育て

国民年金保険料の追納制度

国民年金保険料の免除(全額免除・一部免除・法定免除)、納付猶予、学生納付特例を受けた期間があると、保険料を全額納めたときに比べ、老齢基礎年金の年金額が少なくなります。

そこで、将来受け取る老齢基礎年金の年金額を増やすために、10年以内であれば、これらの期間の保険料をさかばって納めることができます。ただし、事前申し込みが必要

要で、納付の順番など一定の条件があります。

持個人番号が確認できる書類(マイナンバーカードなど)、本人確認書類(免許証、パスポートなど)、基礎年金番号が確認できる書類 **問** 国保・年金課 ☎754・6395



国民健康保険加入者の皆さまへ

◆小児弱視などの治療用眼鏡なども療養費の支給対象です

小児の弱視・斜視・先天性白内障術後の屈折矯正の治療となる眼鏡やコンタクトレンズは療養費の支給対象です。これまでに治療用眼鏡などの療養費の支給を受け、その後再度眼鏡などを作成し、療養費の支給申請をする場合は、5歳未満は装着期間が1年以上、5歳以上は2年以上必要です。

対 9歳未満 **申** 保険証、印鑑、医師の作成指示書、領収書、世帯主の口座番号が分かるもの、個人番号が分かるもの(マイナンバーカードなど)、本人確認書類(免許証など)を持って国保・年金課 ※斜視の矯正などに用いるアイパッチ、フレネル膜プリズムについては支給対象外です。

問 同課 ☎754・6253

国民健康保険のお知らせ こんなときは14日以内に届け出を！

	こんなとき	持ち物
国保に加入するとき	ほかの市区町村から転入してきた	印鑑(※)
	職場の健康保険をやめた 職場の健康保険の被扶養者から外れた	健康保険の資格喪失証明書、印鑑(※)
	子どもが生まれた	保険証、母子健康手帳、印鑑(※)
	生活保護を受けなくなった	保護廃止決定通知書、印鑑(※)
国保をやめるとき	ほかの市区町村に転出する	保険証、印鑑(※)
	職場の健康保険に加入した 職場の健康保険の被扶養者になった	国保と職場の健康保険の両方の保険証(後者が未交付の場合は加入したことを証明するもの)、印鑑(※)
	被保険者が死亡した	保険証、死亡を証明するもの、印鑑(※)
	生活保護を受け始めた	保険証、保護開始決定通知書、印鑑(※)
その他	市内で住所が変わった 世帯主や氏名が変わった 世帯が分かれたり、一緒になったりした	保険証、印鑑(※)
	修学のため、別に住所を定める	保険証、在学証明書、印鑑(※)
	保険証をなくした(あるいは汚損などで使えなくなった)	印鑑(※)

◎上記以外に、個人番号が分かるもの(マイナンバーカードなど)と本人確認書類も持参してください。また、上記以外のものが必要になることがあります。 ※記名・押印に代えて本人の署名で受け付けできます。

問 国保・年金課 ☎754・6253

非自発的失業者の方の 国民健康保険料の軽減制度

対 離職時に65歳未満で「**産・解雇**」「**雇い止め**」などによる離職として雇用保険の失業給付を受ける方 **特** 雇用保険受給資格者証、印鑑、保険証 **申** 国民健康保険窓口 **問** 国保・年金課 ☎754・6253 ※失業などで保険料の納付が困難な場合は同課へご相談ください。

産業・仕事

人口減少時代を勝ち抜く 人材活用セミナー〜ミドル世代の採用から戦力化まで〜

時 9月8日(金)午後2時〜3時30分 **場** 池田商工会議所 **内** 30代中ごろから50代前半までの採用・育成・戦力化までの実践を交えたノウハウを伝授 **対** 事業主・人事担当者などテーマに関心のある方 **講** 佰食屋社長・中村朱美 **定** 80人 **申** ハローワーク池田ホームページの申し込みフォームから **問** 同セミナー運営事務局 ☎06・6346・6303

中堅介護職員向け研修

時 10月18日(水)午前10時〜午後4時 **場** 中央公民館 **対** 市内在住・在勤の介護事業所職員(採用からおおむね4年以上) **定** 10人 **申** 9月29日(金)までに介護保険課 ☎754・6228



ご利用ください 求職者支援訓練制度

ハローワークが行う職業相談で職業訓練受講の必要性が認められた求職者(雇用保険を受給できない方など)を対象に、3〜6カ月間の訓練と終了後3カ月間の就職支援を実施します。
問 ハローワーク池田 ☎754・2595 ※収入や資産などの支給要件を満たすと、訓練受講中に職業訓練受講給付金が支給されます。

秋の運転者講習会

秋の全国交通安全運動(9月21日(木)〜30日(土))の一環として、運転者講習会を実施します。ぜひご参加ください。

日程	時間	会場	内容
9月5日(火)	午後7時〜8時	神田小学校	安全運転講習および啓発動画
6日(水)		秦野小学校	
7日(木)		伏尾台第一コミュニティセンター	
11日(月)	池田小学校		

※受付は午後6時30分から。車での来場は池田小学校のみ可。市役所の駐車場へお停めください。

問 池田警察署 ☎753・1234

環境・安全

「大阪880万人訓練」を実施

府から午後1時33分ごろ、

市から午後1時35分ごろ訓練情報をエリアメールや緊急速報メールで配信します。スマートフォンにしているでも電源オフでない限り強制的に着信音が鳴るので、ご注意ください。

時 9月1日(金) **問** 危機管理課 ☎754・6263

市民朝市

時 9月3日(日)午前9時〜11時



30分(雨天時は10日(日))
池田駅前公園 **内** 手作り品、日用品などを販売 **問** 池田の市民朝市実行委員会(環境政策課内) ☎754・6240
※売り切れ次第終了。

募集

催し

税金・保険年金

産業・仕事

環境・安全

相談・その他

福祉

高齢者

健康

スポーツ

子育て

9月20日(水)～26日(火)は 動物愛護週間

●犬を飼い始めたなら、登録と毎年狂犬病予防注射を受けると

●猫はできるだけ屋内で飼う

●不妊・去勢手術を受けさせ、無計画な繁殖はやめる

●災害時を想定しゲージやペットおもむつを準備し、ゲージ生活に慣れさせる

●ふんは必ず持ち帰って自宅で処分する。また、尿はペットボトルなどを持参して十分な水で洗い流す

●鳴き声など近隣の迷惑にならないよう、しつけや訓練をする

●犬の散歩は必ずリードをつけ、抑えられる人が持つ

●野良猫にむやみに餌を与えない

犬猫販売店などで購入の犬や猫にはマイクロチップが装着されています。必ず飼主が飼主情報を指定登録機関(日本獣医師会)に登録してください。マイクロチップを装着した犬を連れて本市に転入された場合や、新規購入の場合、登録証明書を持参の上、環境政策課まで登録にお越し

ください。

●同課 ☎754・6240

※適正飼養については、府動物愛護管理センター箕面支所 ☎072・727・5223 へご相談ください。



秋の全国交通安全運動

9月21日(木)～30日(土)の10日間、全国一斉に「秋の全国交通安全運動」が実施され次の点を重点に運動を展開します。

全国重点

- 子どもと高齢者を始めとする歩行者の安全の確保
- 夕暮れ時と夜間の交通事故防止および飲酒運転などの根絶

●自転車などのヘルメット着用と交通ルール遵守の徹底
大阪重点

●二輪車の交通事故防止スローガン

●運転はゆとりとマナーの二刀流

●同課 ☎754・6281

交通安全大会

時 9月22日(金)午前10時 場 市役所7階大会議室 内表 彰、交通安全啓発など 同交 通道路課 ☎754・6281

動物愛護週間イベント 「アニマルハーモニー大阪のこびと2023」

時 9月24日(日)午前11時～午後4時 場 府動物愛護管理センター(羽曳野市尺度53・4) 内 イベントを通じて、動物愛護を啓発 同 大阪動物愛護管理センター ☎072・958・8212 ※詳細は、同センターホームページをご覧ください。

9月24日(日)～10月1日(日)は環境衛生週間

例年自治会や子ども会など市内の団体に、地域の清掃をお願いしています。地域清掃活動用袋をご希望の方は、代表の方が持ち帰り

用袋を持参の上、環境政策課まで取りに来てください。

●同課 ☎754・6240

自転車交通安全街頭啓発指導

時 9月28日(木)午前10時～11時(雨天中止) 場 池田駅前 てるてる広場 内 自転車の無料安全点検 同 交通道路課 ☎754・6281



「1」注意ください 空港周辺の高さ制限

航空機が安全に離着陸することを目的に、空港周辺では航空法で高さ制限が設定されています。規定の高さより上に建物などを設置することは禁止されていますのでご注意ください。

同シティプロモーション課 ☎

754・6271 ※詳細は
関西エアポート(株)ホームペ
ジをご覧ください。



相談・その他

マイナンバーカード 休日開庁で受け取り

同カード申請後、約1〜2
カ月後に市から交付通知書を送付しています。同通知書に記載された期日までに受け取りができない方も、同カードの受け取りが可能です。

時 9月10・24日(日)午前9時〜
正午 **場** 総合窓口課 **問** 同課
☎ 754・6243 ※詳細は「交付通知書」と「個人番号カードお渡しのご案内」をご覧ください。

市営五月山霊園行き 臨時墓参バスを運行

時 9月22日(金)〜24日(日)(発車
時間は左記のとおり) **場** 阪
急「池田」駅バスのりば東端
問 総合窓口課 **☎** 754・62
43 (土・日曜日、祝日は5

コンビニで各種証明書を交付

マイナンバーカードを使ってコンビニと伏尾台コミュニティプラザ内で、各種証明書が下表のとおり取得できます。また、個人住民税の税関係の証明書については、5年度と4年度の2年度分が取得できます。

場 マルチコピー機が設置されている全国のコンビニ **持** マイナンバーカード(個人番号カード) ※4桁の暗証番号が必要。

種類	取得可能時間	手数料
住民票の写し	午前6時30分〜午後11時	300円
印鑑登録証明書		
戸籍全部・個人事項証明書	午前9時〜午後5時15分 (平日のみ)	450円
戸籍の附票の写し		

問 総合窓口課 **☎** 754・6243

種類	取得可能時間	手数料	
住民税 個人	午前6時30分〜午後11時	300円	
			課税・非課税証明書
			所得証明書 納税証明書

問 課税課 **☎** 754・6222 (納税証明書は納税課 **☎** 754・6225)

※コンビニ交付では、印鑑登録証での印鑑登録証明書の発行はできません。戸籍全部・個人事項証明書、戸籍の附票の写しは本市に本籍地がある方に限ります。伏尾台コミュニティプラザでの交付は午前10時〜午後6時(休館日を除く、戸籍は平日午後5時15分まで)。税関係の証明は本市に課税情報がない場合は発行できません。納付後、納税証明書に反映されるまで最大3週間かかります。

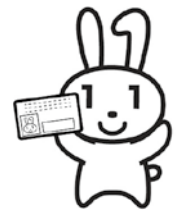

533) 月山霊園事務所 **☎** 752・9

五月山霊園 阪急「池田」駅 ↓ 五月山霊園	五月山霊園 阪急「池田」駅 ↓ 五月山霊園
7:00	8:20
7:50	9:20
8:50	10:20
9:50	11:20
10:50	12:20
11:50	13:20
15:00	16:20

公証相談所を開設

時 10月5日(木)午後1時〜4時
(1人30分以内) **場** 市役所1
階相談室 **内** 遺言、金銭・不
動産の貸借、任意後見契約な

住宅・土地統計調査の お願い

10月1日現在で「令和5年
住宅・土地統計調査」を実施
します。

同調査は、住生活に関する
基本的で重要な調査で、全国
約340万世帯の方々を対象
とした大規模な調査です。

どに関する公正証書の作成な
ど。相談員は府内の公証人
定 6人 **申** 前日までに電話で
広報広聴課 **☎** 754・620
0

9月下旬から統計調査員が
調査世帯へ調査票の記入のお
願いに訪れた際には郵送また
はインターネットでの回答を
お願いします。
問 総務課 **☎** 754・6444



募集

催し

税金・保険年金

産業・仕事

環境・安全

相談その他

福祉

高齢者

健康

スポーツ

子育て

法律・労働・その他相談

法律相談	時 9月の火曜日午後1時～4時30分(1人30分以内) 場 市役所1階相談室 内 離婚や金銭トラブルなど民事上の問題。相談員は大阪弁護士会所属弁護士 定 7人 申 実施日前日(19日(火)実施分は15日(金))の午前9時から電話で広報広聴課 ☎754・6200 ※同種の相談は1回限り。同一の方による相談は月1回限り、年度2回まで。	
司法書士相談	時 9月6・20・27日(水)午後1時～4時(1人30分以内) 内 クレジット・消費者金融、多重債務、相続、不動産登記など(27日は相続・登記相談のみ)。相談員は大阪司法書士会会員 定 6人	場 市役所1階相談室 申 原則、各実施日の2週間前～前日(税理士相談は9月8日(金)まで)に電話で広報広聴課 ☎754・6200
行政書士相談	時 9月8日(金)午後1時～4時(1人30分以内) 内 遺言書・契約書の作成など。相談員は大阪府行政書士会豊能支部会員 定 6人	
税理士相談	時 9月11日(月)午後1時～4時(1人30分以内) 内 所得税、相続税、贈与税、確定申告など。相談員は近畿税理士会豊能支部会員 定 6人	
宅地建物取引士相談	時 9月12日(火)午後1時～2時(1人30分以内) 内 不動産取引や契約など。相談員は全日本不動産協会大阪府本部北大阪支部会員 定 2人	
土地家屋調査士相談	時 9月13日(水)午後1時～4時(1人30分以内) 内 土地の境界や表示登記の手続きなど。相談員は大阪土地家屋調査士会北摂支部会員 定 6人	
就労相談	時 水・金曜日午前10時～午後4時 内 就職のための相談や支援。相談員は地域就労支援コーディネーター。ただし、就職のあっせんは行いません 対 障がい者、ひとり親家庭の親、高齢者などで働く意欲や能力がありながら就労が困難な方	場 しごと相談・支援センター(市民活動交流センター内) 申 前日までに同センター ☎751・0574 問 商工振興課 ☎754・6230
労働相談	時 水・金曜日午前10時～午後4時 内 不当解雇や賃金不払いなど、さまざまな労働問題に関する相談。相談員は社会保険労務士 対 市内在住・在勤の方	
人権・生活相談	時 月～金曜日午前9時～午後5時 場 人権文化交流センター 内 人権問題や生活の悩みごとなどの相談 ※電話相談あり。	申 人権協会 ☎752・8226 (土・日曜日、祝日は除く)
人権相談	時 金曜日午後1時～4時(1人60分程度) 場 市役所1階相談室 内 人権侵害など人権問題の相談	
出張労働相談(大阪府)	時 第1・3木曜日午前10時～午後1時と第2・4木曜日午後1時30分～4時30分 場 市役所1階 内 不当解雇や賃金不払いなど、さまざまな労働問題 対 府民や府内在勤の方 申 前日までに府労働相談センター ☎06・6946・2600	問 府労働環境課 ※来所面談のみ(要予約)。
建築物に関する相談	時 月～金曜日(祝日は除く) 場 市役所6階 内 ①耐震化やコンクリートブロック塀に対する補助金②空き家や解体(除却)に関する相談 申 ①審査指導課 ☎754・6339②都市政策課 ☎754・6283	
女性のための相談	時(専門相談) 9月2・16日(土)、4・11・25日(月)、8日(金)、28日(木)午後1時～4時(電話相談) 火・水・金曜日午前10時～午後3時 場 ダイバーシティセンター 内 女性相談員による女性の生活上のさまざまな悩みについての相談	申 専門相談は月～土曜日午前9時～午後5時に同センター ☎768・8034
外国人のための相談	時 月～土曜日午前9時～午後5時 場 ダイバーシティセンター 内 生活上のさまざまな相談	問 同センター ☎735・7588
市営葬儀相談	時 9月6・20日(水)午後1時～4時 場 市役所1階相談室 内 市営葬儀に関する事前相談(葬儀の流れや費用の見積もりなど)。相談員は(特非)関西コミュニティ協会	問 総合窓口課 ☎754・6243
ひとり親家庭弁護士・専門員相談	時 ①9月19日(火)②10月6日(金)午後1時～4時 場 市役所1階相談室 内 ①弁護士②元家庭裁判所調査官による養育費や面会交流などの相談 定 ①6人②3人 申 実施日の2週間前の午前9時から電話で子育て支援課 ☎754・6525 ※離婚前の方も対象。	

**マイナポイントの
申込期限は9月末です**

5年2月末までにマイナンバーカードを申請した方がマイナポイント付与の対象です。

マイナポイントの申込期限が近づくと、窓口の混雑が予想されます。交付通知書がご自宅に届いた方は、早めにカードをお受け取りください。

2月末までにカードを申請された方で、交付通知書が届いていない方は、至急お問い合わせください。

問 総合窓口課 ☎754・6243

**石橋図書館
予約取り置きサービス**

住民票の写しと印鑑登録証明書は、月々金曜日午後5時までに市役所総合窓口課へ電話予約すると、翌営業日に、予約した証明書を同館で受け取ることができます(土・日曜日、祝・休日、休館日は除く)。

時 (受取時間) 午前10時〜午後8時 **問** 同課 ☎754・6243

選挙人名簿抄本の閲覧状況

公職選挙法の規定に基づき、4年度の実選挙人名簿の抄本の閲覧状況を下記のとおり公表します。
なお、4年度の在外選挙人名簿の抄本の閲覧はありませんでした。

問 選挙管理委員会事務局 ☎754・6150

閲覧者	利用目的	閲覧日	対象範囲
藤原 美知子	政治活動	4年4月5日	宇保町(425件)
		4年4月12日	宇保町(425件)
		4年4月18日	宇保町(350件)
		4年5月11日	宇保町(492件)
漆間 讓司	政治活動	5年1月10日	城南1丁目(300件)
		5年1月13日	城南1丁目(160件)、城南2丁目(115件)
		5年1月16日	城南2丁目(191件)、城南3丁目(139件)
		5年1月20日	城南3丁目(325件)
		5年1月24日	城南3丁目(325件)
		5年1月30日	城南3丁目(248件)、大和町(25件)
		5年2月3日	大和町(85件)、菅原町(103件)
		5年2月6日	栄町(250件)
		5年2月10日	石橋1丁目(300件)、天神1丁目(300件)
		5年2月13日	石橋1丁目(300件)、天神1丁目(300件)
		5年2月14日	石橋1丁目(150件)、石橋3丁目(100件)
		5年2月20日	豊島北1丁目(300件)
西村 進	政治活動	5年2月21日	豊島北1丁目(300件)、天神2丁目(300件)
		5年2月24日	豊島北2丁目(300件)、荘園1丁目(300件)
		5年1月17日	城南1丁目(222件)、鉢塚1丁目(308件)
		5年1月18日	城南1丁目(228件)、鉢塚1丁目(308件)
		5年1月25日	城南1丁目(211件)、鉢塚1丁目(299件)
		5年2月2日	鉢塚2丁目(210件)、鉢塚3丁目(346件)
		5年2月7日	鉢塚3丁目(164件)
		5年2月15日	城南3丁目(575件)
読売新聞東京本社 編集局 世論調査部 世論調査部長 湯本 浩司	政治・選挙に関する世論調査	4年4月8日	畑2・3・4・5丁目(45件)
(株)日本リサーチセンター 代表取締役 杉原 領治	政治・選挙に関する世論調査	4年11月21日	城南2丁目、桃園1丁目、八王寺1丁目(18件)
(株)サーベイリサーチセンター 大阪事務所長 中村 光明	政治・選挙に関する世論調査	4年12月21日	緑丘2丁目(40件)、畑1丁目(40件)

住民基本台帳の閲覧状況の公表

住民基本台帳法の規定に基づき、住民基本台帳の閲覧状況を公表します。

4年度の住民基本台帳の閲覧は17件でした。内容は、下記のとおりです。

■閲覧状況

閲覧者(受託者)	委託者	利用目的	閲覧日	対象範囲
(一社)中央調査社 会長 境 克彦	NHK放送文化研究所 世論調査部長 吉田 理恵	「2022年全国放送サービス接触動 向調査」実施のための対象者抽出	4年 4月20日	石橋4丁目(12人)
(一社)中央調査社 会長 境 克彦	慶応義塾大学 学長 伊藤 公平	「新たな時代における子どもの学び と育ちについての全国調査」実施 のための対象者抽出	4年 6月2日	菅原町、栄町、大和町、栄本 町(30人)
(一社)中央調査社 会長 境 克彦	(株)野村総合研究所 執行役員 森沢 伊智郎	「テレビ視聴に関する調査」実施の ための対象者抽出	4年 6月2日	姫室町(14人)
(一社)中央調査社 会長 境 克彦	朝日新聞社 マーケティング戦略本部 ビジネスインテリジェンス部 部長 田岸 貴之	「2022年新聞およびWeb利用に関 する総合調査」実施のための対象 者抽出	4年 6月30日	鉢塚1丁目(23人)
(株)エム・アールビジネス 代表取締役 櫛谷 忠則	大阪府知事 吉村 洋文	「府民の健康と生活に関する調査」 実施のための対象者抽出	4年 9月27日	建石町、槻木町、満寿美町、 神田3丁目、天神2丁目、豊 島北2丁目、石橋4丁目、鉢 塚3丁目、荘園2丁目、五月 丘1丁目、畑2丁目(214人)
(株)サーベイリサーチ センター 代表取締役 藤澤 士朗	内閣官房 孤独・孤立対策担当室 室長 山本 麻里	「孤独・孤立の実態把握のための全 国調査」実施のための対象者抽出	4年 10月6日	井口堂2丁目(50人)
(株)日本リサーチセンター 代表取締役社長 杉原 領治	内閣府政策統括官 (政策調整担当)付参事官 (青少年企画・支援担当) 児玉 大輔	「こども・若者の意識と生活に関す る調査」実施のための対象者抽出	4年 10月12日	住吉2丁目、空港1・2丁目 (67人)
(株)日本リサーチセンター 代表取締役社長 杉原 領治	内閣府政策統括官 (政策調整担当)付参事官 (青少年環境整備担当) 鈴木 達也	「青少年のインターネット利用環境 実態調査」実施のための対象者抽 出	4年 10月12日	鉢塚2・3丁目、八王寺1丁 目(20人)
(一社)中央調査社 会長 境 克彦	内閣府大臣官房政府広報室 室長 中田 昌和	「男女共同参画社会に関する世論調 査」実施のための対象者抽出	4年 10月19日	綾羽1丁目(14人)
(一社)中央調査社 会長 境 克彦	国土交通省 不動産・建設経済局 土地政策審議官部門 土地政策課 課長 高山 泰	「令和4年度 土地問題に関する国 民の意識調査」実施のための対象 者抽出	4年 10月19日	旭丘3丁目(17人)
(一社)中央調査社 会長 境 克彦	(一財)ゆうちょ財団 理事長 小笠原 倫明	「第5回家計と貯蓄に関する調査」 実施のための対象者抽出	4年 10月19日	神田1丁目(28人)
(一社)新情報センター 事務局長 山本 恭久	総務省 統計局 統計調査部 消費統計課 課長 田村 彰浩	「家計消費状況調査」実施のための 対象者抽出	4年 10月24日	城南3丁目、畑1丁目(91人)
(一社)中央調査社 会長 境 克彦	文化庁 国語課 課長 圓入 由美	「令和4年度 国語に関する世論調 査」実施のための対象者抽出	4年 11月22日	荘園1丁目(17人)
(一社)中央調査社 会長 境 克彦	NHK放送文化研究所 世論調査部長 吉田 理恵	「生活と社会・情報についての意識 調査」実施のための対象者抽出	4年 12月16日	井口堂3丁目(12人)
(一社)新情報センター 事務局長 山本 恭久	総務省 統計局 統計調査部 消費統計課 課長 田村 彰浩	「家計消費状況調査」実施のための 対象者抽出	5年 2月6日	西本町、新町、綾羽1丁目、 槻木町、栄本町、栄町、石橋 1丁目(150人)
(一社)中央調査社 会長 境 克彦	(国研) 国立がん研究センター 理事長 中釜 斉	「健康情報についての全国調査 (2023年)」実施のための対象者抽 出	5年 3月1日	大和町(21人)
(一社)中央調査社 会長 境 克彦	(公財) 生命保険文化センター 代表理事 浅野 僚也	「2023年度人生100年時代におけ る生活設計に関する調査」実施の ための対象者抽出	5年 3月1日	建石町(35人)

開示請求について

4年度の「池田市情報公開条例」と「池田市個人情報保護条例」に基づく開示請求の状況を公表します。

問 広報広聴課 ☎754・6200

区分	請求件数	開示	一部開示	不開示	不存在	存否拒否	取り下げ
行政文書の開示請求	77	19	41	1	13	0	3
個人情報の開示請求	65	55	6	1	2	0	1
合計	142	74	47	2	15	0	4

福祉

ひとり親家庭などへ 児童扶養手当を支給

時 9月11日(月) 対 7・8月分
支給対象者で、児童扶養手当
証書の交付を受けた方 問 子
育て支援課 ☎754・6525

ひとり親家庭の親などの ための就業支援講習会受 講生募集

時 11月11日～1月27日の土曜
日午前10時～午後4時(全11
回・講座初日の就職セミナー
の受講必須) 場 府立母子・
父子福祉センター 内 日商簿
記3級検定 対 ひとり親家庭
の母・父、寡婦の方 定 20人
(抽選) 抽選費 ¥5000円 申 10
月11日(水)までに往復はがき
に、講座名・住所・氏名・年
齢・職業・電話番号・志望動
機・過去に当センターで受講
した講座・Wi-Fi環境の有
無・保育希望者は子どもの氏
名と年齢(対象は2歳就学
前)を記入し、同センター(〒
537・0025、大阪市東
成区中道1・3・59) ☎06・
6748・0263 問 高
齢・福祉総務課 ☎754・6
336

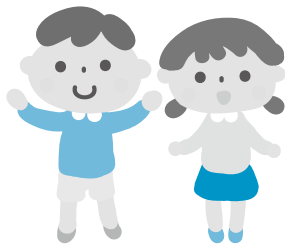

コミュニティ助成事業

5年度の宝くじの助成金で、神田地域コミュニティ推進協議会が、やぐらの新調などを行いました。

※(一財)自治総合センターが実施する助成事業は、コミュニティ組織(自治会・町内会など)が実施するコミュニティ活動に必要な設備や備品の整備などに助成しています。(助成には一定の基準があります。)



問 コミュニティ推進課 ☎754・6641

農業委員会委員が 決定しました

会長：中西史三(伏尾町)

会長代理：高木正樹(神田2丁目)

委員：池田廣(鉢塚2丁目)、岡本慶治(木部町)、北浦利和(渋谷2丁目)、庄田佳保里(石橋2丁目)、杉村一利(豊島南1丁目)、照内善弘(天神2丁目)、橋本敏美(東山町)、福井茂次(五月丘2丁目)、古川淳一(神田1丁目)、細井良裕(神田3丁目)、前川勇治(住吉2丁目)、溝口勝夫(伏尾町)、森上啓(畑3丁目)、山形隆文(石橋3丁目)、吉野聡(東山町)

(50音順・敬称略)

問 みどり農政課 ☎754・6152

池田市公式LINE (ライン) に新機能を追加!

市の公式LINEでは市政・災害・イベント情報などを配信しています。このたび、LINEの機能を拡充し、利用者のニーズに沿った情報発信や便利な情報の提供を行います。

便利な機能の拡充

①ごみの捨て方

分別方法を知りたいごみの品目を入力すると、その捨て方を回答するチャットボットです。

②道路などの損傷通報

道路・河川・公園に関する損傷などの情報について、写真や位置情報を添えて通報できる機能です。



受信設定 (セグメント配信)



希望する情報を選択することで、興味や関心のある分野に関するメッセージを受けることができます。
※各種項目については、右図をご覧ください。



友だち追加はこちらから

受信設定使用手順

	市政情報	市全体に関する計画・方針などに関する情報
イベント	くらし	届け出、環境、交通、住宅、商工業、まちづくりなどのくらしに関する情報
	子育て・教育	子育て・教育などに関する情報
	健康・医療・福祉	健康・医療・福祉などに関する情報
	観光・文化・スポーツ	観光・文化・スポーツなどに関する情報
募集	意見募集	パブリックコメントなどの意見募集に関する情報
	職員募集	職員などの募集に関する情報
健康医療福祉	高齢者	高齢者向けの情報
	新型コロナウイルス	新型コロナウイルスに関する情報
	防災・防犯	防災や防犯などに関する情報
子ども・子育て	全般	子育て世帯の方向けの情報
	妊産婦	
	未就学児	
	小学生以上	

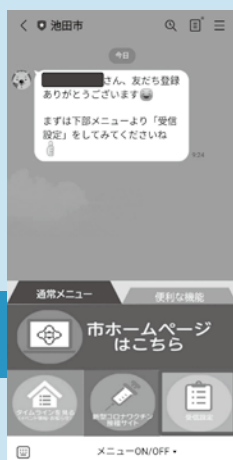

1 メニューをONにして受信設定を選択



2 必要な情報を選択

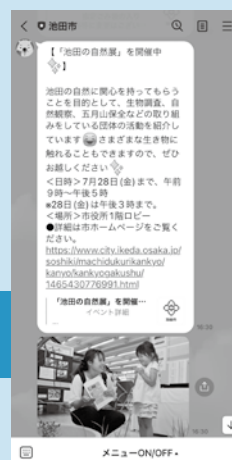

3 必要な情報のみLINEに届きます

問 広報広聴課 ☎754・6202

65歳以上の方が対象です 高齢者福祉サービス一覧

サービス名	内容	問い合わせ
緊急通報装置貸し出し	ひとり暮らし・高齢者世帯で健康に不安のある場合に月額500円で貸し出し(鍵預かりサービスを希望される場合は月額550円追加)	◎高齢・福祉総務課 ☎754・6123 ◎池田・五月丘小学校区 さわやか地域包括支援センター ☎754・6789
日常生活用具の給付	ひとり暮らし・高齢者世帯で、住民税非課税世帯に火災報知器を給付	◎ほそごう・秦野小学校区 伏尾地域包括支援センター ☎752・1649 ◎石橋南・北豊島小学校区 石橋異地域包括支援センター ☎763・0363 ◎石橋・緑丘小学校区 井口堂異地域包括支援センター ☎763・0300 ◎呉服・神田小学校区 のぞみ地域包括支援センター ☎080・7438・7083
キットあんしん ふくまるくん (救急医療情報キット)	ひとり暮らし・高齢者世帯・障がい者の方の安全・安心を確保するために、緊急連絡先やかかりつけ医などの情報を保管するキットを配布	
紙おむつ給付	常時紙おむつを使用する要介護4以上で、在宅の方(住民税非課税世帯)に給付	
指定ごみ袋の福祉配布	紙おむつ給付の対象外で、医師の診断により在宅で常時紙おむつを必要とする方(おむつ使用証明書が必要な場合があります)に指定ごみ袋を配布	
日常生活援助事業	高齢者世帯(住民税非課税世帯)で日常生活に不便を感じていることを援助(月5回以内で1回1,000円)	
ふれあい優待入浴	毎月15日と30日、市内の浴場を入浴と集いの場として提供(1回200円)	◎高齢・福祉総務課 ☎754・6250
在日外国人 高齢者福祉金	制度上、年金を受給できない大正15年4月1日以前生まれの在日外国人に年額12万円を支給(居住期間、所得制限あり)	
街かどデイハウス	伏尾台コミュニティセンター第1会館を利用して、市内在住の高齢者に、健康体操や趣味活動などの生きがい活動の場を提供(実費負担あり)	
成年後見制度	認知症などにより判断能力が不十分な方で、親族で申立てができない場合、市が後見人などの審判開始の申立てを実施	
養護老人ホーム入所	社会的・経済的理由など家族と生活ができず、ひとりでの生活が困難な方が対象(本人の所得や扶養義務者の所得による負担あり)	◎高齢・福祉総務課 ☎754・6336
日常生活自立支援事業	主に認知症の方など、判断能力が不十分な方で福祉サービスの利用や金銭・財産管理などが困難な方をお手伝い(所得に応じて利用料が異なります)	◎社会福祉協議会 ☎751・0421
生活相談	経済的理由などで生活に困っている方の相談	◎生活福祉課 ☎754・6251

100歳以上の方々おめでとうございます

本市には、100歳以上の方が7月31日現在で77人いらっしゃいます。これからもお元気で、ますますのご長寿をお祈り申し上げます。

長寿祝金をお届けします

対 市内に1年以上住む市民 **¥**88歳…2万円、100歳…5万円、101歳以上…毎年1万円 ※誕生日に各家庭へお届けします。

問 高齢・福祉総務課 ☎754・6123

募
集
催
し
税金・保険年金
産業・仕事
環境・安全
相談その他
福
祉
高
齢
者
健
康
ス
ポ
ー
ツ
子
育
て

支給します 家族介護慰労金

対次の全ての要件を満たす方を、在宅で常時介護している市民税非課税世帯の方。●要介護4または5と認定され、過去1年間に介護保険サービスを受けていない(7日以内の短期入所、福祉用具貸与、特定福祉用具販売および住宅改修を除く)●3カ月以上入院した方は前後の在宅生活の期間を合算し、1年以上介護保険のサービスを受けていない **【持】** (支給額)10万円 **【持】** 介護者の印鑑、預金通帳、要介護者の被保険者証 **【問】** 介護保険課 ☎754・6228 ※介護保険料を滞納しているときなどは支給されません。

福祉よろず相談窓口

高齢、障がい、児童、ひとり親家庭など、福祉に関する相談に応じます。相談は、福祉の専門資格を持ったコミュニケーション・ソーシャル・ワーカー(CSW)が担当します。 **【時】** 月～金曜日午前8時45分～午後5時15分(土・日曜日、祝・休日、年末年始は除く) **【場】** 市社会福祉協議会(保健福

社総合センター内) **【申】** 電話またはメール、LINEで同協議会 ☎751・0421 **【E】** csw@i-shakyo.or.jp



LINE 二次元コード

生理用品を配布しています

さまざまな理由で生理用品の購入ができない方へ、生理用品を配布しています。

【時】 午前9時～午後8時(第1水曜日は休館) **【場】** 市民活動交流センター(午前9時～午後9時30分(月曜日は休館)) **【問】** ダイバーシティセンター ☎735・7588

高齢者

オレンジ(認知症)カフェ

【時・場】 下表 **【内】** 出会いや対話

を通し、認知症の理解を深める **【対】** 認知症の方とその家族など **【定】** 各10人 **【申】** 地域支援課 ☎754・6288

オレンジ(認知症)カフェ

場所	住所	日時
マックシールスクール	天神1-6-12 (巽病院向かい)	9月16日(土) 午後2時～3時30分
市役所7階大会議室	城南1-1-1	9月29日(金) 午後2時～3時30分

敬老の日 お祝い

【時】 9月18日(祝)午前11時～正午 **【場】** 敬老会館 **【内】** ひよっこりーナによる昭和歌謡ショー **【対】** 60歳以上の市民 **【持】** スリッパ **【問】** 同館 ☎762・1018 ※参加者全員にプレゼントあり。



9月10日(日)～16日(土)は「自殺予防週間」

自殺で亡くなる方は、全国で年間21,881人(令和4年)います。悩みがあれば一人で抱え込まず、専門の相談機関にご相談ください。

■ **こころの健康相談統一ダイヤル** ☎0570・064・556

9月1日(金)午前9時30分～30日(土)午後5時は、24時間体制で相談を受け付けます。なお、一部のIP電話などからは接続できません。

■ **こころの電話相談** (月・火・木・金曜日(祝・休日、年末年始を除く)午前9時30分～午後5時) ☎06・6607・8814

■ **関西ののちの電話** (年中無休) ☎06・6309・1121

■ **国際ビフレンダーズ大阪自殺防止センター** (金曜日午後1時～日曜日午後10時) ☎06・6260・4343

■ **大阪府こころの健康総合センター** (月～金曜日午前9時～午後5時45分) ☎06・6691・2818

大切な人を自死(自殺)で亡くされた方のために、来所相談を実施しています。大阪府こころの健康総合センターの専門相談員が、相談に応じます。お電話の際には、「自死遺族相談」とお伝えください(予約制)。

■ **悩みの相談窓口一覧** (大阪府こころの健康総合センターwebページ)



悩みの相談窓口一覧はこちらから→

オレンジ(認知症) パートナー養成講座

時 9月20日(水)・25日(月)・27日(水)午後1時15分～4時30分
場 市役所 内 認知症があっても生きがいを持ちながら地域で暮らせるよう本人や家族と活動するパートナーを養成。講義と対応方法の実習 対 全回受講でき、ボランティア活動に参加できる方 定 15人
申 9月6日(水)までに地域支援課 ☎754・6288

栄養講座 ぽっこりお腹を解消！65歳からのダイエット

時 9月25日(月)午後2時～3時30分 場 保健福祉総合センター 内 栄養バランスの取れた食事 対 65歳以上の市民 定 30人 申 9月5日(火)から地域支援課 ☎754・6288

あたまとからだの yobou体操

時 9月26日～12月26日の火曜日午前10時～正午、午後1時～3時(各全8回、おおむね隔週で実施) 場 池田泉州銀行池田営業部(城南2・11) 内 日常における認知症予防の体操および計測(もし

くは計測のみ) 対 65歳以上の市民 定 各20人程度 申 「いつもyobouいけだ」運営事務局 ☎06・6676・8010

いけるキャンパス

時 9月27日(水)午後1時30分～2時30分 場 敬老会館 内 フラメンコスタジオ・ミゲロによるフラメンコショー 対 60歳以上の市民 持 スリッパ 問 同館 ☎762・1018



調理実習

時 9月28日(木)午前10時～11時30分、正午～午後1時30分 場 保健福祉総合センター 対 65歳以上の市民 定 各12人 場 500円 申 9月5日(火)から地域支援課 ☎754・6288 ※9月25日(月)以降はキャンセル料がかかる場合があります。

高齢者の筋力トレーニング教室

時 左表 場 保健福祉総合センター 対 65歳以上で介護保険の要支援・要介護認定を受けていない方 定 各12人 場 1回200円 申 9月5日(火)までに休日急病診療所 ☎752・1551

日時		午前10時30分～11時45分
①	10月3日～12月19日の火曜日	
②	10月6日～12月22日の金曜日	
③	1月9日～3月19日の火曜日	
④	1月12日～3月29日の金曜日	

ふくまる元気アップ教室

時 10月19日(木)～3月15日(金)(全18回) 場 下表のとおり 内 運動と栄養、口の手入れ、物忘れ予防など 対 65歳以上 定 18～25人 申 9月5日(火)から地域支援課 ☎754・6288

認知症サポーター講座

時 要相談(1時間30分程度) 内 認知症の方・家族を見守る応援者として、認知症の理解、接するときの心構えなどを学ぶ 対 市民・職場・学校・企業など5人以上のグループ 申 直接または電話で地域支援課 ☎754・6288 ※場所は各自でご用意ください。

曜日	ところ
火曜日(午前)	保健福祉総合センター
水曜日(午後)	石橋会館
木曜日(午前)	池田駅前南会館
金曜日(午後)	秦野会館

288 ※脳トレエクササイズとの同時参加は不可。



募集

催し

税金・保険年金

産業・仕事

環境・安全

相談・その他

福祉

高齢者

健康

スポーツ

子育て

高齢者見守りシール事業

認知症などの理由により行方不明になる恐れのある高齢者に対し、アイロンなど不要で衣服や鞆、靴などに貼り付けることのできるシールを交付します。シールには、二次元コードが記載されており、保護された際に迅速な身元の特定ができます。

おきがる健康教室

健康運動指導士によるフレイル予防体操、栄養ミニ講座、血圧・握力・体重測定、健康相談(希望者)を行います。

対75歳以上の市民 **定**各15人 **持**飲み物 **申**保険医療課 ☎754・6258

中央公民館	石橋会館	栄養ミニ講座テーマ
9月22日(金)	9月29日(金)	フレイル予防の食事の工夫
10月20日(金)	10月27日(金)	たんぱく質をとりましょう
11月10日(金)	11月24日(金)	塩分チェックをしてみましょう

※いずれも午後1時～3時。1回から参加可。

対おむね65歳以上で、徘徊(は徘徊)高齢者等 SOS ネットワーク事業へ登録済の方 **申**直接地域支援課 ☎754・6288



おきがる健康相談

時月～金曜日(祝・休日は除く)午前9時～正午、午後1時～4時 **内**保健師・管理栄養士による健康や食事に関する電話相談 **対**65歳以上 **問**保険医療課 ☎754・6258

愛の献血にご協力を

時9月2日(土)午前10時～正午、午後1時～4時30分 **場**グアイエー池田駅前店 **問**市献血推進協議会事務局(社会福祉協議会内) ☎751・04

健康

市民健康相談

時9月12日(火)午後2時～3時30分(1人30分) **場**保健福祉総合センター **定**3人 **申**9月8日(金)までに電話で健康増進課 ☎754・6034



健康スキルアップ教室 はじめよう! 素敵な体づくり

時10月25日(水)、11月1日(水)・6日(月)午前10時～正午 **場**保健福祉総合センター **内**健康運動指導士による初心者向けの健康ダンスと、栄養士からの話 **対**64歳以下の市民 **定**各20人 **持**筆記用具、汗拭き用タオル、飲み物、運動ができる服装と靴 **申**9月4日(月)午前9時から電話で健康増進課 ☎754・6034 ※内容は毎回少しずつ異なる予定ですが、1日のみの参加も可。希望者には保育あり(要申し込み)。

21

市立池田病院からのお知らせ

小児科副部長
上野 圭司

小児の食物アレルギーの経口負荷試験について

小児科では、日帰り入院での食物経口負荷試験を毎週火曜日に実施しています。(4年は29件)

基本的には30分ごとにアレルギーが確定しているか疑われている食物を4～5回摂取していただき行っています。重症患者さまの場合は1時間ごとに3回の負荷(摂取)を、消化管アレルギーの方には1回の負荷(摂取)を行うなど、患者さまに応じて施行しています。

基本的にはどんな食物であっても希望があれば試験を実施しています。紹介状持参の上、小児科を受診していただき、食物経口負荷試験の内容や実施日を相談して予約を取っていただきます。長期休暇中は希望者が多いので、長期休暇中の実施を希望される場合は早めの受診をお勧めします。

ゆで卵、うどん、牛乳など、主立った食品は当院の栄養管理科で用意します。用意できない食品の場合は持参していただきます。

受診時は、かかりつけ医にご相談の上、紹介状をご持参ください。

池田保健所

満寿美町3・19 ☎751・2990
開庁時間 午前9時～午後5時45分、休日・祝日は土・日曜日、祝日 ※申し込みは電話で同所。

こころの健康相談(要予約)

事前予約が必要です。詳細はお問い合わせください。

水質検査・検便

時 9月5・19日(火)午前9時30分～11時30分 ※有料。検査容器などの受け取りのため、事前に来所してください。



HIV/エイズ・梅毒(血液)、クラミジア(尿)検査、骨髄バンクドナー登録

日程など詳細はお問い合わせください。

9月24日(日)～30日(土)は 結核予防週間

結核は「過去の病気」ではありません。結核は、早期発見、早期治療が大切です。次の症状がある場合はすぐに医療機関を受診しましょう。

- せきが2週間以上続く
 - たんが出る
 - 体がだるい
 - 微熱が続く
 - 急に体重が減った
- 高齢者の場合は、特徴的な症状が出ないことがあります。年に1回は健診(胸部エックス線検査)を受けましょう。

スポーツ

五月山体育館温水プール 利用中止と臨時休館

温水プールの水入れ替えのため、9月4日(月)～8日(金)は、温水プールは利用できません。

また、Bリーグ大阪エヴェッサプレシーズンゲーム開催に伴い、9月10日(日)は臨時休館となります。トレーニングジム・温水プールなどの施設は利用できませんので、ご注意ください。

意ください。
五月山体育館 ☎754・3366

マスターズ卓球大会

時 9月20日(水)午前9時 場 五月山体育館 内 ①男女不問、3人による3ダブルス団体戦(経験者と初心者のクラス別) ②初心者対象の講習会 対 ①65歳以上(先着60チーム) ②大会不参加者(先着50人) 料 ①2400円 申 9月5日(火)(必着)までに申込用紙を郵送で市卓球協会(T563・0031、天神1・10・26・C号井尻方) 問 社会教育課 ☎754・6480

市テニストーナメント

時 ①9月24日(日)②10月1日(日)③4日(水) 場 夫婦池公園テニスコート 内 ①男女ダブルス

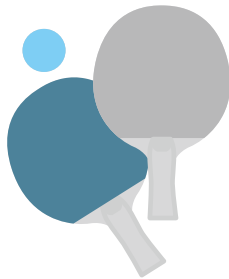

新体力テスト

時 10月7日(土)午後2時～4時 場 五月山体育館 内 握力や上体起こしなどの運動能力測定 対 20～79歳の市民 定 30人 持 室内用運動靴 申 同所 ☎750・2430

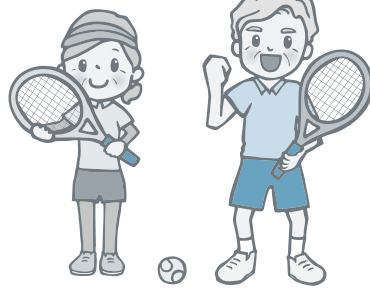

ス一般・壮年②混合ダブルス A・B・100歳・120歳 ③初級レディスダブルス 対 ペアのどちらかが市民または市内に通勤・通学する方 料 1組2000円(市外を含むペアは2500円) 申 いずれも1週間前までの午後5時までに市テニス協会ホームページから ※協会登録費として年間500円が必要(高校生以下と団体登録者は不要)。

市民レクリエーション大会

時 10月8日(日) 場 各市立小学校 問 社会教育課 ☎754・6480 ※詳細については本誌10月号でお知らせします。

こども会ドッジボール大会

7月9日(日)に五月山体育館で25チームにより、熱戦が繰り広げられました。各グループ別の優勝、準優勝チームは次のとおりです。
第1コート(優勝)井口堂1・3丁目B、(準優勝)宇保・八王寺C。第4コート(優勝)井口堂2丁目B、(準優勝)ザ・ライオンズ池田。
問 地域教育課 ☎754・6612

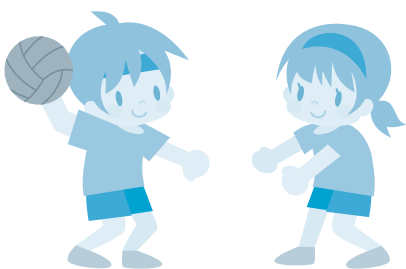

募集

催し

税金・保険年金

産業・仕事

環境・安全

相談・その他

福祉

高齢者

健康

スポーツ

子育て

総合スポーツセンター 秋期スポーツ教室

電話・代理での申し込みはできません。通年制教室以外は抽選申し込みと、抽選後に本申し込みが必要です。

通年制教室は本申し込みが必要です。

問 同センター ☎761・5137



教室名		とき		対象	定員 (抽選)	費用 (保険料込)	申込期間
健康フィットネス (全9回)	初級	10/3~12/19 の火曜日	10:00~11:00	一般	各30人	3,600円	抽選申込期間 9/5(火)~11(月) 10:00~17:00 抽選日 9/13(水) 本申込期間 9/14(木)~20(水) 10:00~17:00
	通常		11:15~12:15				
バレーボール (全9回)		10/3~12/19 の火曜日	9:30~12:00	一般	22人	4,500円	
ヨガ (全11回)	1部	10/4~12/13 の水曜日	9:30~10:30	一般	各30人	4,400円	
	2部		11:00~12:00				
リラックスヨガ (全9回)	1部	10/12~12/14 の木曜日	9:30~10:30	一般	各30人	3,600円	
	2部		11:00~12:00				
スロートレーニング (全10回)	1部	10/6~12/15 の金曜日	9:30~10:30	一般 (高齢者向)	各30人	3,000円	
	2部		10:45~11:45				
ヒップホップジュニア (全11回) 通年制		10/2~12/18 の月曜日	16:30~17:30	小学生	現在 満員	5,500円 (秋期分)	キャンセル待ち 随時受付
エヴェッサ バスケットボールスクール (全11回) 通年制		10/5~12/21 の木曜日	17:00~18:20	小学3~6年生	現在 満員	18,150円 (秋期分)	
K-POPダンス (全10回) 通年制		10/6~12/15 の金曜日	16:30~17:30	小学生	現在 満員	5,000円 (秋期分)	

夫婦池公園テニスコート 秋期 ヨガ教室

申 受講料持参で同テニスコート ☎751・1400



教室名	とき(全10回)		定員	受講料 保険料込	申込日時
ヨガ	10/2~12/11の月曜日	9:30~10:30	各14人	各4,000円	抽選申込期間 9/4(月)~9(土) 本申込期間 9/11(月)~16(土) いずれも 9:00~20:00
		10:45~11:45			
		12:15~13:15			
	10/3~12/5の火曜日	9:30~10:30			
	10/4~12/6の水曜日	9:30~10:30			
		10:45~11:45			
	10/5~12/21の木曜日	9:30~10:30			
10/6~12/15の金曜日	10:45~11:45				
リフレッシュヨガ	10/4~12/6の水曜日	19:00~20:00	5,500円		
メディカルヨガ	10/3~12/5の火曜日	11:00~12:00	4,000円		
ピラティス	10/3~12/5の火曜日	13:00~14:00	各5,500円		
		14:30~15:30			
	10/5~12/14の木曜日	19:00~20:00			

※10月9日(祝)、11月3日(祝)・23日(祝)は休講。10月26日(休)のヨガは休みです。各教室の申し込み人数が5人に満たない場合は開催されません。体験レッスンを行います。詳しくは同所ホームページをご覧ください。

五月山体育館 第3期スポーツ教室

問 同館 ☎750・2430



受付場所・時間 月～土曜日 9：00～20：00、日曜日・祝日 9：00～18：00に同館
申し込み方法 ◆印の教室は9月3日(日)～9日(土)に仮申し込みをしてください。
 9月14日(木)10：00から抽選結果を同館ホームページまたは1階多目的室前に提示します。
 当選者は、9月20日(水)までに受講料を持って、本申し込みをしてください。20日までに本申し込みをしなかった場合、キャンセルとなります。
 キャンセルが発生した場合、キャンセル待ち1番の方より電話連絡いたします。同種教室の重複申し込みはできません。
 9月5日(火)は休館日です。☆印が記載されている教室は9月21日(木)から随時申し込みできます。

アリーナ

教室名	とき	対象	定員	受講料	申込開始日時
YMCAキッズスポーツ教室	10/16～12/18の月曜日 16：00～17：00(10回)	年中～年長	20人	15,000円	◆
体操教室	10/16～12/18の月曜日 17：00～18：00(10回)	小学生	24人	6,000円	
フットサル教室低学年①	10/10～12/19の火曜日 16：00～17：00(9回)	小学1～3年生	30人	6,300円	
フットサル教室低学年②	10/4～12/13の水曜日 16：00～17：00(10回)		30人	7,000円	
フットサル教室高学年①	10/10～12/19の火曜日 17：00～18：00(9回)	小学4～6年生	24人	6,300円	
フットサル教室高学年②	10/4～12/13の水曜日 17：00～18：00(10回)		24人	7,000円	
※卓球教室 初級①	10/4～12/13の水曜日 9：15～10：45(10回)	16歳以上	14人	10,000円	
※卓球教室 中級②	10/4～12/13の水曜日 11：00～12：30(10回)		14人	10,000円	
※卓球教室 上級③	10/4～12/13の水曜日 13：30～15：30(10回)		20人	11,000円	
※成人バドミントン教室①	10/10～12/19の火曜日 11：00～13：00(9回)	16歳以上	16人	9,000円	
※成人バドミントン教室②	10/10～12/19の火曜日 13：30～15：30(9回)		16人	9,000円	
※成人バドミントン教室③	10/7～12/23の土曜日 9：00～11：00(9回)		32人	9,000円	
※小学生バドミントン教室	10/7～12/23の土曜日 11：15～12：45(9回)	小学4～6年生	32人	6,300円	

※印は通年の教室です。受講料は各期ごとの費用です。定員に満たない場合は随時入会が可能です。
 ※印の教室受講者は、9/14(木)～20(水)に継続手続きをしてください。

スタジオ

教室名	とき	対象	定員	受講料	申込開始日時	
ヒップホップジュニア教室	10/5～12/14の木曜日 16：30～17：30(10回)	小学生	30人	5,000円	◆	
カロリーバーナー教室	10/16～12/18の月曜日 10：00～11：00(10回)	16歳以上	30人	5,000円		
キックボクシングエクササイズ教室①	10/16～12/18の月曜日 12：30～13：30(10回)		30人	5,000円		
やさしいエアロビクス教室	10/10～12/19の火曜日 11：15～12：15(9回)		30人	4,500円		
キックボクシングエクササイズ教室②	10/11～12/13の水曜日 10：00～11：00(10回)		30人	5,000円		
エアロ&ストレッチ教室	10/11～12/13の水曜日 13：45～14：45(10回)		30人	5,000円		
コンディショニングエアロ教室	10/5～12/14の木曜日 10：00～11：00(10回)		30人	5,000円		
フラダンス教室	10/5～12/14の木曜日 11：15～12：15(10回)		30人	5,000円		
ラテンエアロ教室	10/6～12/15の金曜日 10：00～11：00(10回)		30人	5,000円		
トータルエクササイズ教室	10/6～12/15の金曜日 11：15～12：15(10回)		30人	5,000円		
筋トレ・エアロビクス教室	10/8～12/24の日曜日 10：45～11：45(10回)		30人	5,000円		
ヨガ教室①	10/16～12/18の月曜日 11：15～12：15(10回)		16歳以上	38人	5,000円	☆
ヨガ教室②	10/6～12/15の金曜日 19：30～20：30(10回)	38人		5,000円	☆	
ヨガ教室③	10/7～12/16の土曜日 10：00～11：00(10回)	38人		5,000円	◆	
ヨガ教室④	10/7～12/16の土曜日 11：15～12：15(10回)	38人		5,000円		
パワーヨガ教室①	10/5～12/14の木曜日 19：30～20：30(10回)	38人		5,000円		
パワーヨガ教室②	10/6～12/15の金曜日 12：30～13：30(10回)	38人		5,000円		
リラックスヨガ教室①	10/11～12/13の水曜日 15：00～16：00(10回)	38人		5,000円		
リラックスヨガ教室②	10/6～12/15の金曜日 15：00～16：00(10回)	38人		5,000円		
リ・メイクヨガ教室	10/8～12/24の日曜日 9：30～10：30(10回)	38人		5,000円		
ジャズ体操教室	10/10～12/19の火曜日 10：00～11：00(9回)	30人		4,500円		◆
骨盤体操教室	10/10～12/19の火曜日 15：30～16：30(9回)	30人		4,500円		☆
アロマストレッチ教室	10/11～12/13の水曜日 11：15～12：15(10回)	38人	5,000円	◆		
スローエクササイズ教室	10/11～12/13の水曜日 12：30～13：30(10回)	30人	5,000円	☆		
健康体操教室	10/6～12/15の金曜日 13：45～14：45(10回)	30人	5,000円	◆		
さわやか体操教室①	10/16～12/18の月曜日 13：45～14：45(10回)	おおむね 50歳以上	30人		5,000円	
さわやか体操教室②	10/10～12/19の火曜日 12：30～13：30(9回)		30人		4,500円	
高齢者軽トレーニング教室	10/10～12/19の火曜日 13：45～14：45(9回)	60歳以上	30人		4,500円	

募集
 催し
 税金・保険年金
 産業・仕事
 環境・安全
 相談・その他
 福祉
 高齢者
 健康
 スポーツ
 子育て



乳幼児のための 絵本紹介の会ぶっか

時 9月13日(水)午前10時30分
～11時 内 テーマ「帽子」
対 乳幼児と保護者 講 おはなし
ボランティアぶくぶく

おはなし飛行船

時 9月16日(土)午前11時～11
時30分 内 おはなし「ついで
にペロリ」など 対 5歳以上
講 おはなし飛行船



歯医者さんの 子育て応援講座

時 9月26日(火)午前11時～11
時30分 内 親子で楽しむ歯育
あそび「ペープサート・シー
ル貼りあそび」など 対 1歳
6カ月～3歳の幼児と保護者
講 こいし・こども矯正歯科

幼児向けおはなし会 ぶくたんのおへや

時 9月27日(水)午前10時30分
～11時 内 絵本「おつきさま
こんばんは」など 対 幼児と
保護者 講 おはなしボランテ
ィアぶくぶく

ツナガリエ石橋

石橋1-23-6
開館時間 午前9時～午
後8時、休館日は第1水曜
日 ※わたぼうしは2階、
石橋図書館は3・4階。

いしばしおはなし会

時 9月8日(金)午前11時～11時
20分 内 「おつきさま」をテ
ーマにした絵本の読み聞かせ
対 乳幼児と保護者

フルーツバスケット (外国人親子支援)

時 9月15日(金)午前10時～11
時30分、午後0時30分～2
時、2時30分～4時 内 親子
の交流など 対 保護者のどち
らかが外国の方と未就学児
定 各10組 申 月～金曜日午
前10時～午後4時に直接また

は電話でわたぼうし ☎76
1・6777

保健福祉 総合センター

城南3-1-40
開館時間 午前9時～午
後9時、休館日は第2土曜
日 ※健康増進課は保健
福祉総合センター2階。

双子みっこのびび

時 9月8日(金)午前10時～11時
30分 内 親子の交流など 対
双子・みっこ(多胎児)の未就
学児と保護者および妊婦 定
7組 申 月～金曜日午前10時
～午後4時に直接または電話
でホップくん ☎753・79
99

1歳の誕生会 いちごパーティー

時 9月①9日(土)午前11時～正
午②22日(金)午前10時～11時、
午後1時～2時 対 9月に1
歳を迎える子どもと保護者
定 ①5組②各10組 持 誕生
月に届く「いちご通信」 申
①水月児童文化センター ☎7
61・9233②ホップくん

☎753・7999 ※①は
水月児童文化センターで開催。

お口の健康教室 子どものお口の機能を知ろう

時 10月30日(月)午後1時30分
～2時30分 対 子育て中の
方、子育てに関わる方 講 言
語聴覚士・武縄睦実 定 30人
申 電話で健康増進課 ☎75
4・6034

ノーバディズパーフェク トプログラム「完璧な親 なんていない！」

時 11月2日(木)・9日(木)・22日
(水)・29日(水)、12月7日(木)・14
日(木)(全6回)午前9時45分～
11時45分 内 子育ての悩みや
関心事をグループで話し合い
ながら、自分に合った子育て
について考えるカナダ生まれ
の親支援プログラム 対 1歳
～未就学児の母親 定 7組
¥1980円 申 直接または
電話で子育て支援課 ☎75
4・6401 ※一時保育あ
り。

助産師による授乳相談 (電話・来所)

時 月・木曜日(祝日は除く)午
前9時～正午、午後1時～4

おはなしのへや

時 9月9日(土)午前11時～11時
30分 内 紙しばい「ヤギとコ
オロギ」など 対 2～6歳の
幼児と保護者 講 池田子ども
文庫連絡会

図書館

呉服町1-1サンシテイ
池田3階 ☎751・25
08
開館時間 11月～土曜日午
前10時～午後8時、日曜日、
祝・休日：午前10時～午後
6時、休館日は第3水曜日



親子の絆づくりプログラム 「赤ちゃんがきた!」

時10月の木曜日午後2時30分～4時30分(全4回) **場**わたぼうし **内**育児の喜びや困りごと、親としての迷いなどを話し合い、子育てに必要な知識を学ぶ **対**5年4月6日～8月5日生まれの第1子と母親 **定**6組 **¥**1,100円 **申**直接または電話で子育て支援課 ☎754・6401



9 **健康増進課** ☎754・603

時月～金曜日(祝日は除く) 午前9時～正午、午後1時～4時 **内**育児や妊産婦の健康に関する不安や悩みなど **問**保健師による電話育児相談

時授乳に関する不安や悩みなど **問**健康増進課 ☎754・6039 ※来所相談の場合には要予約。

母子保健

場保健福祉総合センター **申**午前9時～午後5時15分 **問**健康増進課 ☎754・6034

項目	内容	
母子健康手帳の交付	<p>妊娠の届け出をしてください。母子健康手帳と妊婦健康診査受診票などを渡します。交付時、保健師による面談あり(30分程度)。</p> <p>対妊娠した方 持マイナンバーの分かるもの(個人番号カードや通知カードなど)と本人確認のできるもの(運転免許証やパスポートなどの顔写真入りのものは1点、健康保険証や年金手帳などの顔写真のないものは2点)、出産応援ギフト振込を希望する口座の通帳またはキャッシュカード 申直接、同課 ※妊娠届出書は市ホームページからダウンロード可。妊娠の届け出は早めにしてください。</p>	
ウェルカムベビークラス(予約制)	歯・口腔と栄養コース	<p>時10月3日(火)午後1時30分～3時30分 内歯科医師・歯科衛生士による歯の健康の話と希望者はお口のチェック、栄養士による妊娠中の食事の話 対妊娠初期～中期ごろの妊婦とその夫など 定36人 申9月26日(火)までに電話で同課</p>
	子育て準備コース	<p>時11月14日(火)午後1時30分～3時30分 内保健師による出産後の生活についての話と沐浴実習 対妊娠中期～後期ごろの妊婦とその夫など 定36人 申11月7日(火)までに電話で同課</p>
あなたの疑問に答えます! 楽しく解決☆プレママminiスクール(予約制)	<p>時9月14日(木)午後1時30分～3時 内助産師や保健師などへの質問、ミニ講座(育児体験・交流など) 対妊婦とその夫など 定20人 申9月7日(木)までに電話で同課</p>	
ひよこ育児相談会(予約制)	<p>時9月14日(木)午後1時30分～2時50分 内助産師によるミニ講話や体重測定、交流会など 対5年6月～8月に生まれた乳児と保護者 定10組 申9月4日(月)～7日(木)に電話で同課</p>	
うさちゃん育児相談会(予約制)	<p>時9月29日(金)午前10時～11時30分 内保育士によるふれあい遊び、保健師の育児相談など 対9カ月～1歳4カ月ごろの乳幼児と保護者 定7組 申電話で同課</p>	
離乳食講習会(予約制)	ごっくん期	<p>時10月2日(月)午後1時～2時 内生後5～8カ月ごろの離乳食の進め方 定20人 申9月6日(水)から電話で同課</p>
	かみかみ期	<p>時11月9日(木)午後1時～2時 内生後9～18カ月ごろの離乳食の進め方 定20人 申10月6日(金)から電話で同課</p>
予防歯科室	幼児のフッ素塗布(登録制)	<p>時9月6・13日(水)午後1時30分から15分間隔で受付 内歯の検診、歯磨きの話、フッ素塗布 対1～7歳の誕生日までの登録した幼児 ¥500円 ※登録にはよい歯の教室の受講が必要。登録者に個人通知あり。当日は歯磨きを済ませておいでください。</p>
	よい歯の教室(予約制)	<p>時9月6・13日(水)午後0時45分～1時15分 対7歳未満の子どもの保護者 定各15人 持筆記用具 申電話で同課</p>
4カ月児健診	<p>時9月20日(水)・25日(月) 対5年5月生まれの乳児</p>	
1歳6カ月児健診	<p>時9月4・11日(月) 対4年2月生まれの幼児</p>	
2歳6カ月児歯科健診	<p>時9月27日(水) 対3年2月生まれの幼児</p>	
3歳6カ月児健診	<p>時9月15・22日(金) 対2年2月生まれの幼児</p>	
B C G予防接種	<p>時9月26日(火)、10月12日(木) 対5年4月生まれの乳児</p>	

※健診・B C G予防接種は個人通知あり。

●市立こども園で地域交流(9月~12月の予定)

各市立こども園では、遊びの場を提供しています。開催日など詳細は、各園にお問い合わせください。

さくら幼稚園(大和町1-4) ☎751・3513	
さくらんぼくらぶ (2年4月2日~3年4月1日生まれ)	☑ ふれあい遊び、リトミック、歌、制作、運動遊びなど ※登録制。5年度の募集は終了しています。
さくらんぼひろば (未就園児)	☑ 園庭開放や保護者同士の交流(雨天中止) ※子育て相談も随時実施。
あおぞら幼稚園(畑1-1-1) ☎751・9554	
あおぞらランド (2年4月2日~3年4月1日生まれ)	☑ 絵本の読み聞かせ、歌や手遊び、制作、運動遊びなど ※登録制。親子でご参加ください。5年度の募集は終了しています。
園庭開放 (未就園児)	☑ 園庭で、子ども同士や親子と一緒に遊ぶ(雨天中止) ※子育て相談も随時実施。
なかよしこども園(石橋4-6-1) ☎761・6751	
ほしのごクラブ (平成31年4月2日~令和2年4月1日生まれ)	☑ 歌遊び、パネルシアター、運動遊び、音楽遊び、絵本の読み聞かせなど ※登録制。親子でご参加ください。
うさぎクラブ (2年4月2日~3年4月1日生まれ)	☑ ふれあい遊び、歌、絵本の読み聞かせ、季節の制作、運動遊びなど 定 7組 ※登録制。親子でご参加ください。
りすクラブ (3年4月2日~4年4月1日生まれ)	☑ ふれあい遊び、歌、絵本の読み聞かせ、運動遊びなど 定 7組 ※登録制。親子でご参加ください。
園庭開放(未就園児)	☑ 時月・水・金曜日午前11時~午後0時30分 園庭で、子ども同士や親子で遊ぶ
ひかりこども園(神田2-4-1) ☎752・0414	
おひさまひろば (平成31年4月2日~令和2年4月1日生まれ)	☑ ふれあい遊び、季節の制作、歌、リズム遊び、楽器遊び、運動遊びなど 定 20人 ※登録制。
すみれひろば (2年4月2日~3年4月1日生まれ)	☑ ふれあい遊び、歌、制作、運動遊びなど 定 10組 ※親子でご参加ください。前期・後期の2クールでの実施。前期クールは定員に達しています。後期クールは10月ごろに募集します。
つくしひろば (3年4月2日~4年4月1日生まれ)	☑ ふれあい遊び、子育て相談など 定 8組(登録制) ※親子でご参加ください。前期・後期の2クールでの実施。前期クールは定員に達しています。後期クールは10月ごろに募集します。

子育て世帯生活支援特別給付金

食費などの物価高騰の影響を受けている低所得の子育て世帯に対し、児童1人当たり5万円の給付金を支給しています(収入、所得制限あり)。制度の詳細や申請用紙は市ホームページをご覧ください。

※ひとり親世帯分とひとり親世帯以外の低所得の子育て世帯分は併給できません。いずれか1回限りの支給です。

〔ひとり親世帯分〕

(単位:万円)

	支給対象者	申請手続	扶養親族の人数	収入基準額		所得基準額	
				請求者	同居親族	請求者	同居親族
1	5年3月分児童扶養手当の支給を受けた方	不要(支給済)	0人	311.4	372.5	192	236
2	公的年金などの受給により、5年3月分児童扶養手当が全額停止している方(※1、※3)	必要	1人	365	420	230	274
3	食費などの物価高騰の影響を受けて家計が急変している児童扶養手当の支給水準の収入の方(※2、※3)	必要	2人	412.5	467.5	268	312
			3人	460	515	306	350
			4人	507.5	562.5	344	388

※1 3年中の収入(所得)が、児童扶養手当の対象となる水準を下回る場合。

※2 5年1月以降の任意の1カ月の収入(所得)を12倍した金額が、右表の基準額未満の場合。

※3 世帯全員のそれぞれの収入(所得)が、右表の基準額未満の場合。



☎ 子育て支援課 ☎754・6525

〔ひとり親世帯以外の低所得の子育て世帯分〕

(単位:万円)

	支給対象者	申請手続	世帯の人数	収入限度額	所得限度額
2	I に該当する方以外で、児童を養育し、食費などの物価高騰の影響を受けて家計が急変し、I またはII に該当する方	必要	3人	205.7	136
			4人	255.7	171
			5人	305.7	206
			6人	355.7	241
			II. 住民税均等割非課税相当の収入となった方(※4)		

※4 5年1月以降の任意の1カ月の収入(所得)を12倍した金額が、右表の限度額以下の場合。



☎ 子育て世帯生活支援特別給付金窓口 ☎754・6301

6年度 新入園児募集

【市立認定こども園（1号認定）】



- **対象** 市内在住の3～5歳児（3歳児はさくら・あおぞら幼稚園のみ）
- **募集人数** 定員を超えた場合は10月11日(水)に抽選会を実施します。
〈3歳児〉さくら幼稚園20人、あおぞら幼稚園26人 〈4歳児〉あおぞら幼稚園4人、なかよしこども園18人、ひかりこども園20人 〈5歳児〉各課にお問い合わせください。

- **子どもの成長や発達に心配がある方**
9月6日(水)までに、さくら・あおぞら幼稚園希望の方は教育政策課（☎754・6294）。なかよし・ひかりこども園希望の方は幼児保育課（☎754・6208）へ相談してください。

- **願書の配布** 9月1日(金)から担当課または各園で配布（土・日曜日、祝日は除く）
- **願書の受付** 10月2日(月)～4日(水)午前8時45分～午後5時15分に各担当課、または午後2時15分～4時30分に各園

○私立幼稚園・認定こども園（1号認定）

- **対象** 3～5歳児
- **願書の配布** 9月1日(金)以降
- **願書の受付** 10月1日(日)以降

※詳細は各園へお問い合わせください。

	施設名	所在地	問い合わせ
市立認定こども園	さくら幼稚園	大和町1-4	☎751・3513
	あおぞら幼稚園	畑1-1-1	☎751・9554
	なかよしこども園	石橋4-6-1	☎761・6751
	ひかりこども園	神田2-4-1	☎752・0414
私立幼稚園	池田五月山教会幼稚園	五月丘2-7-19	☎751・5130
	カトリック聖マリア幼稚園	満寿美町9-26	☎751・4428
	室町幼稚園	室町7-4	☎751・4029
	友星幼稚園	伏尾台2-11	☎751・1828
私立認定こども園	宣真認定こども園	天神1-1-41	☎762・4500
	さつきこども園	城南2-4-20	☎751・6830
	亀之森幼稚園・かめのもり乳児園	住吉2-3-1	☎762・1813
	池田旭丘幼稚園・いけだあさひがおか乳児園	旭丘1-9-21	☎751・8152
	石橋文化幼稚園	石橋2-12-12	☎762・0020
	五月丘こども園	五月丘3-4-12	☎753・6000
	てんじんこども園	天神1-1-13	☎761・3887
石橋文化みつはこども園	井口堂3-4-35	☎762・0020	

☎ さくら幼稚園・あおぞら幼稚園 学務課☎754・6291
なかよしこども園・ひかりこども園 幼児保育課☎754・6208

【保育所・認定こども園（2号認定）における特別支援保育について】

保育所や認定こども園での集団生活の中で、配慮を必要とする幼児に個別あるいは部分的に支援する特別支援保育を実施しています。希望する方は、電話でご予約の上、事前に相談してください。

- **対象** 〈3歳児〉令和2年4月2日～3年4月1日生まれ 〈4歳児〉平成31年4月2日～令和2年4月1日生まれ 〈5歳児〉平成30年4月2日～31年4月1日生まれ。いずれも市内に保護者と一緒に居住し保護者の保育の必要性が認められ、集団保育の中で配慮を要する幼児（関係機関から支援制度の勧めがある幼児）
- **相談受付期間** 9月29日(金)（土・日曜日、祝・休日は除く）までに幼児保育課☎754・6208。さくら幼稚園・あおぞら幼稚園希望の方は、教育政策課☎754・6294へご相談ください。

6年度の保育所、認定こども園（2・3号認定）、地域型保育事業などの新規入所申し込みの受け付けの詳細は、本誌11月号でお伝えします。

☎ 幼児保育課☎754・6208
さくら幼稚園・あおぞら幼稚園のみ 教育政策課☎754・6294

募集

催し

税金・保険年金

産業・仕事

環境・安全

相談・その他

福祉

高齢者

健康

スポーツ

子育て



わたぼうし

☎ 761・6777 FAX 76
8・8026
開館時間 11月～金曜日午前10
時～午後4時(祝・休日は除く)

赤ちゃんのびび

時 9月13日(水)午前10時30分
～11時30分、午後1時～2時
対 4年4月以降に生まれた第
1子と保護者



土曜日ふれあいDay

時 9月30日(土)午前10時30分
～11時30分 内 おもちゃと遊
び 講 合田貴美子

10月の 土曜日ふれあいDay

時 10月7日(土)午前10時30分
～11時30分 内 親子で体を使
ったふれあい遊び 講 中尾純
哉 申 9月15日(金)から ※雨
天時は、わたぼうしで遊びま
す。

ホップくん

☎ FAX 753・7999
開館時間 11月～金曜日午前9
時30分～午後4時(祝・休日は
除く、木曜日は午後3時まで)

ふしおだいホップ

時 9月6日(水)、10月4日(水)午
前10時～11時45分 場 伏尾
台コミュニティプラザ 内 自
由遊びや制作、伏尾台文庫に
よる絵本の読み聞かせ 対 未
就学児と保護者 定 各5組

運動遊具であそぼう

時 9月14日(水)午前10時～11
時30分 場 細河コミュニティ
センター 対 未就学児と保護
者 定 8組

ほそかわであそぼ

時 9月20日(水)午前10時～11
時30分 場 細河コミュニティ
センター 内 音遊び 対 未就
学児と保護者 定 8組

あかちゃん日和

時 9月26日(火)午前10時30分
～11時30分 内 触れ合いあそ
びと情報交換、トイピアノと
絵本の共演 対 0歳の乳児と
保護者 定 5組

もりもりKIDS

☎ FAX 752・2211
開館時間 11月～土曜日午前10
時～午後4時(祝・休日は除く、
木曜日は午後3時まで)

もりもりwithパ

時 9月①2日②16日(土)午前
10時 対 0～3歳の親子 定
各8組 申 ②9月2日(土)から

赤ちゃんタイム

時 9月①6日②13日(水)午前
10時10分 対 ①6カ月までの
乳児と保護者②7カ月以上の
0歳児と保護者 定 各10組

リトミック

時 9月15日(金)午前①10時10
分～10時30分②10時40分～11
時 対 ①1歳6カ月～2歳②
2歳以上の親子 定 各10組

9月生まれの誕生会

時 9月22日(金)午前10時10分
対 9月に1～3歳になる子ど
もと保護者 定 10組

おやこでどうようをうたおう

時 9月25日(月)午前11時30分
～正午 対 0～3歳の親子
定 12組 申 9月11日(月)から

くるぼん

☎ FAX 754・6006
開館時間 11日～木曜日午前10
時～午後4時(祝・休日は除く)

さんでーくるぼん

時 9月17日(日)午後3時 内
緑丘福祉委員の紙芝居など
定 12組 申 9月10日(日)まで

身体測定

時 9月26日(火)午前10時、10時
50分、11時40分、午後1時30
分 定 各10組(抽選) 申 9
月10日(日)～19日(火) ※足測定
は午前中のみ。



足育講座

時 10月16日(月)午前10時30分
講 黒田久美子 定 12組(抽
選) 申 9月28日(木)～10月8
日(日)

足育相談会

時 10月16日(月)午後1時40分
～4時(1組20分) 講 黒田久
美子 定 7組(抽選) 申 9
月28日(木)～10月8日(日)

※対象は未就学児と保護者。

てしまの森

☎ 743・9014
開館時間 11月～土曜日午前10
時～午後4時(第1・3水曜日、
第2・4・5土曜日、祝・休日は
除く。木曜日は午後3時まで)

サーキットであそぼう

時 9月7日(水)午前10時15分～
11時15分 場 てんじんこども
園 定 5組

離乳食・幼児食について

時 9月13日(水)午後2時～2時
50分 定 6組 講 栄養士

土曜ハッピーDAY

時 9月16日(土)午前10時30分
～11時20分 定 6組 持 濡
れてもいい服装、着替え、タ
オル、飲み物



どろんこで遊ぼう

時 9月22日(金)午前10時15分
～11時15分 場 てんじんこど
も園 定 5組 持 汚れてもい
い服装、着替え、タオル

※対象は全て0歳～おおむね3歳の
子どもと保護者。

水月児童文化センター

場 鉢塚3-6-1 ☎761・9233

開館時間=午前9時～午後7時(午後5時以降は13歳以上)、
休館日は月・火曜日、祝日 ※催しの申込開始日は9月1日(金)から。
※未就学児は全て保護者同伴。月初の一部イベントは前月より受付開始をしています。

一覧はこちら→



項目	内容
第22回いけだ夢燈花	時 9月2日(土)午後6時 場 水月公園グラウンド 内 命のストーリー、書道パフォーマンス、キャンドル点火、ほのあかりコンサートなど
イラストクラブ	時 9月6日(水)午後4時 内 お手本を見ながら描いたり、自由に描いて交流 対 小学生以上 持 筆記用具
水月かざりつけクラブ	時 9月7日(木)午後4時 内 季節のちぎり絵作品を作り、水月児童文化センター内に飾る 対 小学生以上
将棋教室	時 9月9日(土)午後1時30分～3時 内 子ども同士や先生との対局を通して将棋を学ぶ 対 小学生以上 定 8人
そとあそびしよう!	時 9月9日(土)午後3時 内 水月児童文化センター前の広場でのびのび遊ぶ 対 小学生 持 飲み物、タオル
子育て応援 リフレッシュヨガ	時 9月13日(水)午前10時30分 内 「リラックスしたココロ」を取り戻す。肩こり改善や睡眠改善にも 対 生後4カ月～未就学児の親(子ども同伴可) 定 8組 ¥300円 持 ヨガマットか大判のバスタオル、飲み物、汗拭きタオル
リトミック♪キャンディメロディ	時 9月14日・10月12日・11月9日・12月14日の木曜日午前①10時30分②11時15分 内 9月から12月までの4回制。ピアノの音に合わせて親子でリズム遊び(単発参加も可) 対 ①1歳6カ月～未就学児の親子②首すわり時期～1歳5カ月の親子 定 各8組 ¥1,200円(単発参加の場合1回400円)
おもちゃ病院	時 9月17日(日)、10月1日(日)午前9時30分、10時、10時30分、11時、11時30分 内 先生とおもちゃを修理 定 各1組
スタッフと遊ぼう	時 9月17日(日)午後3時 内 カードやボードゲーム 対 小学生以上 定 8人
折り紙工房～鈴風～	時 9月20日(水)午前10時 内 和菓子皿、菊花の置物 対 20歳以上 定 5人 ¥800円
ボランティア説明会	時 9月20日(水)午前11時～正午、午後0時15分～0時45分 内 子どもの育ちを支えるボランティアの予備知識と活動例を紹介(オンライン参加可) 対 18歳以上でボランティアに関心がある人 定 各5人 持 オンライン参加の方はパソコンやタブレットなどでZoomアプリをダウンロード
子育て交流会 つながROOM!	時 9月21日(木)午前10時30分 内 お下がり無料交換会。譲れる物がある人は持参ください。寄付のみ・持ち帰りのみ可 対 子育て中の親(子ども同伴可) ※事前申し込みは9月16日(土)まで。
おもしろ科学実験教室	時 9月24日(日)午後1時30分 内 〈電磁石〉電磁石を作って、魚釣りを楽しもう 対 小学3年生以上 定 8人 ¥300円
みずたまひろば	時 9月28日(木)午後1時30分 内 お月見工作、スタンプ作り 対 未就学児の親子 定 6組
こどもビーズアクセサリーづくり	時 10月7日(土)午前10時 内 好きなビーズを選んでブレスレットやネックレスなどを作る 定 6人 ¥ブレスレット・ストラップ300円、ネックレス500円

五月山児童文化センター

場 綾羽2-5-9 ☎752・6301

開館時間=午前9時～午後5時、休館日は月・火曜日、祝日
※催しの申込開始日は9月2日(土)から。大人向けの行事はセンターだよりに掲載。
※未就学児は全て保護者同伴。申込日当日は、1回の電話につき2講座までの申込。

一覧はこちら→



項目	内容
プラネタリウム 一般番組	時 土・日曜日の午後①1時30分②3時30分 内 ①「流星の世界」②「88星座全部言う!」 定 各35人 申 放映日の午前9時から電話で同センター ※日曜日午前11時から幼児向け「いるか座のおはなし」、第3日曜日(17日)午後3時30分から「星のおっちゃんのプラネタリウム!」。
よちよちプラネタリウム ～おほしさまのじかん～	時 9月8・22日(金)午前11時 内 今夜の星空案内とピアノ生演奏と共に石橋中学校42期生作の絵本を読み聞かせ 対 乳幼児と保護者 定 10組
猪名川水辺の生きもの観察会	時 9月10日(日)午前10時 内 池田・人と自然の会と猪名川に入り生き物の採取と観察 対 小学生以上の親子 定 10組 ¥50円
池田古墳ドキ土器探検隊	時 9月16日(土)午前10時 内 市教育委員会学芸員・中西正和さんの解説で市内古墳巡り 対 小学生以上の親子 定 10組 ¥50円
自然と科学 ガリレオ実験講座 「コマの科学」	時 9月17日(日)午前10時 内 長く回るコマ、どうしたらできるのかな? 対 小学3年生以上 定 10人 ¥300円
気象予報士と学ぶ! お天気講座 「台風」	時 9月24日(日)午後1時30分 内 日本気象予報士会・寺野健二さんと台風のしくみについて学ぶ 対 小学3年生以上 定 10人 ¥300円
中秋の名月☆お月見観望会	時 9月29日(金)午後6時30分 内 お月見飾りをして中秋の名月を双眼鏡、望遠鏡で観察 対 小学生以上の親子 定 20人 ¥50円
STEAMスクール「感動の放物線」	時 10月8日(日)午前10時 内 ウッドアーチェリーを作って飛距離の出る放物線のラインを見つけよう 対 小学3年生以上の親子 定 8組 ¥50円
作る 開館50周年企画 第3弾! ドデカい! 段ボール工作	時 9月9日(土)午後1時 内 段ボールで作ったバースデーケーキで部屋をいっぱいにする 対 小学生以上 定 15人
敬老絵画コンクール	時 9月9日(土)午前10時 内 おじいさんおばあさんを描こう! 対 小学生以上 定 20人
斉藤おじさんのあそび塾	時 9月16日(土)午後2時30分 内 割りばしてっぽうを作る 対 小学生以上 定 10人
見る 親子で楽しむコンサート	時 9月17日(日)午後2時30分 内 ウクレレグループレマハロによる「ドラゴンクエスト」「ドラえもん」ほか(体験あり) 定 40人
遊ぶ パペットくまさんを作ろう	時 9月17日(日)午前10時 内 子どもと遊ぶパペットくまさんの作り方、遊び方 対 子育て中の大人 定 8人 ¥300円 ※預かり保育あり。
めざせ! 日の丸展望台 おにぎりハイキング	時 9月24日(日)午前10時 内 おにぎりを持って五月山ハイキングコースを体験 対 小学生以上の親子 定 8組
あそび屋さんとおそぼう!	時 10月7日(土)午後2時30分 内 バルーンパフォーマンスほか 対 3歳以上の親子 定 10組

市民が池田市の魅力をレポートする
“市民記者”として、地元・池田の
情報を発信します。

今月の市民記者
池田真由美さん



ピアメディエーション講師。もめごとを話し合いで解決していく方法を伝えている。「語りすと」としてインターネットラジオでインタビューする経験を生かし、池田にまつわるちょっと良い話をお届けしていきます。

取材先

池田・人と自然の会

身近にあふれる池田の自然に目を向けてみよう!

田植え体験の様子



皆さんは、市内でホタルを見たことがありますか？

ほのかな光に癒やされる、そんな心静かな時間を池田の市街地で過ごせるとは、私自身、思いもしませんでした。そこで、「池田・人と自然の会」の活動に参加し、会員の皆さんからお話を聞いてきました。

「ホタルを守ろう」から生まれた

「池田・石橋のホタルを守る会」からスタートし、その後、平成11年に「池田・人と自然の会」に名称を変更し、20年以上にわたり活動を続けている自然保護団体

です。現在も100人を超える会員が在籍しています。

ホタルだけにとどまらず、野鳥や昆虫、魚や哺乳類などの生き物から植物や鉱物に至るまで、さまざまなジャンルで活動する愛好家たちが一堂に会することで、「人と自然の会」という名のとおり、人も自然も共に快適な環境で共存できることをめざしています。

市の自然を守りたい

市には、まだまだ多くの自然が残っています。とはいえ、自然を壊すのも、守るのも「人」なのです。自然豊かな市の良いところをよ

り良い形で次世代へ受け継いでいくためにも、今、できることをやってみようが必要があります。

例えば、ホタルの生息にしても、

水があり、育つためのエサが必要で、光るためには適度な暗さも要ります。ところが、残念なことに、近年は水路がふさがれたり、舗装されたりしてしまい、水辺の生き物たちが暮らしにくい環境へと変化してしま

まい、ホタルの生息地も激減しているのが現状です。ホタルの明かりを絶やさな

いたためにも、みんなで協力し合い、環境保全をしていくことが大切になってくるのです。

棚田の保全活動

細河地区の棚田では、棚田周辺の野草の観察だけでなく、会員になると、田起こし・代かき・田植え・除草・

稲刈り・脱穀・もみすりなど一連の「稲作体験」ができます。また、近隣の小学生たちには、田植えや稲刈り体験を通して「食育」までを学んでもらっています。

志を共にする若い世代に期待

市の豊かな自然に目を向け、一緒に保全活動に参加してみよう!という志を持った仲間が増えることを期待しています。そのためには、生息する多様な生き物や自然に触れてもらうことも大切です。

皆さんも、まずは自宅周辺から観察してみるのはいかがでしょうか? 思わぬ生き物や植物を見かけられるかもしれません。そして、より詳しい話を聞きたくなったら、「池田・人と自然の会の観察会」へ参加しに来てくださいね。

お問い合わせ

連絡先

池田・人と自然の会
同事務局 ☎761・7289
(今城)



歴史民俗資料館特別展

池田の たからもの

第2回

歴史民俗資料館では、10月14日(土)から12月3日(日)まで、「池田のたからもの」をテーマにさまざまな市指定文化財(一部は府指定)を展示する特別展を開催します。2回目となる今回は、有形民俗文化財の中から、「民具」とも呼ばれる道具類をいくつかご紹介いたします。

桶・樽を作る道具 —酒造りのパートナー—

江戸時代から現代に至るまで、池田は酒どころとして知られており、「呉春」や「緑」は通の酒として左党に愛飲されています。

酒の仕込みに欠かせないのが桶や樽といった容器類です。大きなものでは容量30石(約5400リットル)。一般的な浴槽の約20倍!というものもあります。管理や取り扱いの容易さから、現代ではステンレスやホーローのものに切り替えている酒蔵が多くなりましたが、かつては木製の桶や樽が使われており、「酒屋一軒に桶屋一軒」

と言われるほど深い関係にありました。

本展に出品される「旧武呂家桶・樽作り用具一式」(大阪府指定有形民俗文化財)は、池田市で最後の桶・樽職人となった故・武呂栄氏が使っていた道具類です。鋸や鉋といった大工道具に似たものもたくさんありますが、桶のカーブに合わせて木を削る「銑」と呼ばれる刃物や、部品の形を確かめるための「桶定規」など、特徴的な道具も数多く遺されています。その総数は364点。桶や樽は日常生活の中で多く使われていたので、いろいろな形、いろいろな大きさの製品がありました。それらをひと通り作るためには、こんなにもたくさん道具が必要になるのです。



作業中の故・武呂栄氏

酒の仕込みに使う巨大な桶を作ることができる職人は、残念ながら今の日本にはわずかしが残っていません。職人がいなくなると、物の作り方、道

具の使い方が分からなくなってしまいます。これからの博物館は、ただ道具を後世に伝えていくだけではなく、技術そのものを記録・伝承していくことが重要な使命になっていくでしょう。

踏車—これも立派な文化財

かつてどの農村にもあった踏車(揚水車)も現在では使われなくなっています。水車の上を歩くように踏み込んで回すのでこの名前が付けられました。

江戸時代の農学者・大蔵永常(おおくらながつね)が書いた農業技術書『農具便利論』によると、踏車を製作したのは大坂の農人橋で農具商を営んでいた京屋七兵衛・清兵衛で、寛文年間(1661~72)のことだといわれ、そこから100年ほどの間に全国に広まったとされています。

歴史民俗資料館に收藏されている踏車の一つに、江戸時代の末期に作られたものがあります。なぜそれが分かるかというと、側面に「慶應元年丑五月吉日」と墨で書かれているからです。

こういうものを「紀年銘」と呼びますが、水につけて使われる踏車の紀年銘が残っていることはとてもまれです。遠目には分かりませんが、近くで見

ると修理の跡がたくさんあり、長年使われ続けたことが分かります。記録によると、紀年のある慶應元年(1865)から大正時代ごろまで使われていたようです。そして実はこの踏車、府内で現存する踏車の中では最古級のものの一つなのです。

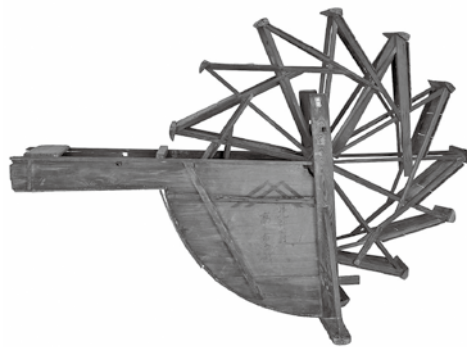

慶應元年の銘が入った踏車

日常生活の中で使われる道具は通常、消耗品ですので、壊れたり使い切ったりしたら捨てられてしまします。ですので、道具が現役の間は、それらが将来「文化財」になるという感覚を持っている人はほとんどいません。時代を超えて伝わったこれらの道具は、極めて強運の持ち主だといえるでしょう。

◆問い合わせは歴史民俗資料館
☎751・3019

伝言板

※定員の表記がないものは先着順。8月7日時点の情報を掲載しています。開催状況は各主催者へお問い合わせください。

催し (日付順)

パーキンソン病知っ得情報会 ▼9月1日(金)午後2時〜4時 ▼池田駅前南会館 ▼パーキンソン病患者とその家族 ▼松田 ☎090・7552・2543

にゃんQ「保護猫さんの里親会」 ▼9月2日(土)午後1時〜4時 ▼のらねこさんの手術室(鉢塚2-1-26) ▼同事務局 ☎080・3787・4807

鳴く虫の観覧会 ▼9月2日(土)午後7時〜9時 ▼阪急バス吉田橋バス停(吉田橋〜伏尾町) ▼1000円 ▼前日までに池田・人と自然の会 ☎761・7289

40歳からのやさしいヨガ ▼9月7・14・21日(木)午後1時30分〜2時30分 ▼城南会館 ▼体の硬い方も安心 ▼40歳以上 ▼各900円 ▼前日までに蔭山 ☎090・4306・9291

高齢者のスマートフォン教室 ▼9月7・21日(木)午後2時〜4時 ▼そんぱち組合員センター(鉢塚2-1-2) ▼操作方法を分かりやすく説明 ▼6人 ▼前日までにほくせつ医療生協事務局 ☎06・6840・7601

オリオンさんの絵本と歌のひろば ▼9月8日(金)午前11時30分〜11時50分 ▼もりもりKIDS ▼大型絵本や歌、手遊びなど ▼0〜3歳の子どもと保護者 ▼10人 ▼前日までに同所 ☎752・2211

陶芸体験教室 ▼9月9日(土)・23日(祝) 午前11時〜正午 ▼カルチャープラザ ▼小学生〜大人 ▼6人 ▼前日までに池田市陶芸同好会 ☎761・6131

お城まるしえ ▼9月10日(日)午前10時30分〜午後4時(雨天中止) ▼池田城跡公園 ▼物販や飲食、ワークシヨップ、音楽など ▼ゲレンチェール ☎080・3865・2004

池田郷土史学会9月例会 ▼9月10日(日)午後1時30分〜3時 ▼市民文化会館 ▼天理大学教授・天野忠幸さんによる「荒木村重の戦いとその意義」 ▼80人 ▼松本 ☎794・6667

気の勉強会 ▼9月10日(日)・20日(水)午後1時30分〜3時 ▼ツナガリエ石橋 ▼気を知り心と体の関係を学ぶ ▼中学生以上 ▼500円 ▼前日までに宮野 ☎090・1223・6928

池田混声合唱団定期演奏会 ▼9月10日(日)午後2時〜4時 ▼市民文化会館 ▼ドボルザークのミサ曲二長調など ▼柘本 ☎761・8109

高齢者の転倒予防体操 ▼9月12・26日(火)午前10時〜11時 ▼そんぱち組合員センター ▼下半身筋力アップ体操など ▼60歳以上 ▼前日までにほくせつ医療生協事務局 ☎06・6840・7601

川尻淳イ・ボギョンウエディング ▼9月16日(土)午後2時〜3時30分 ▼宝塚ベガホール(宝塚市清荒神1-2-18) ▼2人のピアノストのコンサート ▼1000人 ▼3500円 ▼9月10日(日)までにJand Piano Studio ☎80・3839・1770

エッセイ&朗読サロン ▼9月16日(土)午後2時〜4時 ▼市民活動交流センター ▼市民が書いたエッセイをプロの語り手が朗読 ▼小学生以上 ▼はつらつ朗読教室 ☎741・0473

自死遺族の心の傘に ▼9月16日(土)午後2時〜5時 ▼ステーションNビル3階 ▼大切な人との別れを体験された方たちの集い ▼自死遺族 ▼植村 ☎080・3858・2954

池田エッセイの会 ▼9月20日(水)午前10時〜正午 ▼市民活動交流センター ▼9月18日(祝)までに一谷 ☎751・8432

空手道体験 ▼土曜日午前10時30分〜正午 ▼市民活動交流センター ▼糸東流空手道の形と組手の基本 ▼4歳以上 ▼10人 ▼前日までに西島 ☎090・5043・8282

桜井社交ダンス同好会 ▼日曜日午後1時〜3時 ▼箕面市立コミュニティセンター南小会館 ▼3000円 ▼清水 ☎080・4012・1456

会員募集

(特非)若葉会パソコン教室 ▼①月曜日午前9時30分〜11時30分②水曜日午前10時〜正午、午後1時〜3時

▼①保健福祉総合センター②市民文化会館 ▼60歳以上 ▼①7000円②各5000円 ▼9月4日(月)午前9時30分〜11時に同センター(参加費持参) ▼児玉 ☎761・3299

中国語講座 ▼①(会話コース)木曜日午後6時30分〜8時②(小学生コース)日曜日午前10時〜11時30分①②月3回 ▼市民活動交流センター ▼阪大大学院在学中の中国人留学生による講座 ▼①18000円(6カ月)②11800円(6カ月) ▼池田市日中友好協会事務局 ☎080・8538・6452

健康バレーボール「サークル華」 ▼金曜日午後2時〜4時(月3回) ▼総合スポーツセンター ▼柔らかいボールで練習とゲームを楽しむ ▼60歳以上 ▼月500円 ▼芳賀 ☎761・7624

池田弦楽アンサンブル ▼第2・4日曜日午前10時〜正午 ▼中央公民館 ▼バイオリン、ピオラ、チェロ、フルート、クラリネットの奏者 ▼月2000円 ▼杉本 ☎751・6619

五月山グリーンエコー ▼第3・4土曜日(の午前(1日でも参加可)) ▼五月山公園などの草刈り、間伐、森林管理、公園管理のボランティア ▼清水 ☎080・5365・2363

撮影マイスター倶楽部 ▼第4金曜日午前10時〜正午 ▼保健福祉総合センター ▼ボランティアでイベントなどの撮影 ▼デジタルまたはミラーレスカメラを所有の方 ▼年3000円(保険料) ▼井本 ☎752・0078

ホームページ「アゼリアネット」
https://azaleanet.or.jp



AZALEA EVENT INFORMATION

- 問い合わせ・予約 ☎761-8811
- 〒563-0031 池田市天神1丁目7-1
- 阪急石橋阪大前駅下車、西へ徒歩約8分
- 入場券は市民文化会館3階事務所、市役所1階会計管理室窓口などで発売 (各所の営業・執務時間内に限ります。)

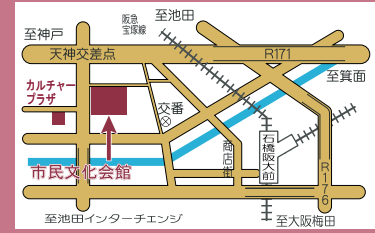

桂春蝶

柳家花緑

アゼリア呉服座寄席 柳家花緑・桂春蝶 二人会

9月16日(土) 午後2時

東西交流拠点となる落語会の第五弾！今回は、古典落語のみならず創造的なアイデアで落語界の未来を切り開く！縁も深い若旦那二人による、エネルギーシユな高座をお楽しみください。

- 会場 小ホール
- 出演 柳家花緑 桂春蝶 月亭秀都
- 前売り指定席 3800円

11月11日(土) 午後2時

第50回記念 バロックコンサート もういちど聴きたい クラシック名曲選

記念すべき50回目は、過去の公演で好評をいただいた名曲の数々をお贈りします。

- 会場 イベントスペース
- 曲目 「ブランデンブルク協奏曲 第5番」(J.S.バッハ)、「愛のよろこび」(愛のかなしみ)(F.クライスラー)ほか
- 出演 指揮 延原武春、チェンバロ 高田泰治、テレマン室内オーケストラ
- 前売り自由席 3000円
- ※9月3日(日)チケット発売。

11月18日(土) 午後2時

いけだ落語でいま 歌舞伎の音「附け」の世界

上方落語の楽しさを知り尽くした落語作家の小佐田定雄と芸能史研究家の前田憲司がプロデュース！今回は、歌舞伎付け打ち師の山崎徹を迎えて、歌舞伎と落語がコラボいたします。

- 会場 小ホール
- 演目 「歌舞伎と落語」小佐田・前田、「開口一番」月亭遊真、「近日息子」桂二葉、「狐芝居」笑福亭生寿、「トーク」山崎・小佐田・前田・桂吉坊・桂二葉、「蛸芝居」桂吉坊
- 前売り指定席 3000円
- ※9月2日(土)チケット発売。

12月17日(日) 午後3時

足立衛&アゼリアジャズ オーケストラコンサート

今回は、ミュージカル&映画音楽特集！ジョージ・ガーシユイン作品など、誰もが知る名曲の数々をお届けします。

- 会場 大ホール
- 前売り指定席 3500円
- ※9月23日(祝)チケット発売。

作品募集 IKEDA文化DAY

いけだ観光スポット 写真コンクール

池田市内で行われる地域行事や四季折々の彩りを写したあなたの作品を募集します。

- 応募期日 ~10月11日(水)必着
- 展示日 11月3日(祝)~5日(日) IKEDA文化DAY期間中
- 展示会場 中央公民館 2Fギャラリー
- 表彰式 11月5日(日)午後2時~展示会場にて
- 応募規定 カラープリント(四つ切りまたはA4)。1人3作品まで
- 賞 選考・投票による入選作品に賞を贈ります
- 主催・問合せ・作品受付 いけだ市民文化振興財団 池田市観光協会(☎750-3333)



昨年の池田市長賞

※発熱・体調不良時には、ご来場をお控えください。
施設内での咳エチケットや手洗いの励行を推奨します。
・未就学児の入場は、ご遠慮ください。
・9月の休館日は12日(火)です。

ギャラリーコーナー

ギャラリー-いけだ 10/3(火)まで休廊 (阪急池田駅耐震補強工事のため)

ギャルリ VEGA

カルチャー VEGA 教室合同作品展	~ 9/ 4(月)	手づくりアートマルシェ 秋-後期	9/13(水)~ 9/18(祝)
手づくりアートマルシェ 秋-前期	9/ 6(水)~ 9/11(月)	第13回 佐々木和子絵画教室展	9/20(水)~ 9/25(月)
		ザ・スペース 小品展	9/27(水)~ 10/2(月)

いけだ市民文化振興財団 ☎750・3333

■問い合わせ・予約・使用申し込みは
阪急「池田駅」下車、駅構内を西へ徒歩約2分
〒563-0056 池田市栄町1-1
阪急池田プランマルシェ 3番館2F
開館時間/10:00 ※閉館時間はお確認ください。
休館日/火曜日 入館料/無料

	ギャラリー-いけだ	ギャルリ VEGA
使用料	50,000円 ※展示販売不可	157,000円 ※展示販売可 ブロックの分割使用73,000円、104,000円

■使用期間：水~翌週月曜日の6日間 ■使用希望月の1年前から申し込み可能

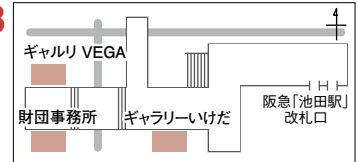

子育て支援に関する取り組みを紹介します

本市では「子どもと大人の未来を育てるまちづくり」のため、誰もが安心して出産・子育てができるよう、さまざまな子育て支援施策を展開しています。今号では「保護者同士の仲間づくり」ができる施策を中心に紹介します。

地域子育て支援拠点

小さな子ども（おおむね3歳まで）と保護者が、安心して自由に過ごせる室内広場を市内5カ所に開設しています。親子同士の交流や子育て相談、子育てに関する情報提供、子育て講座などのイベントを実施しています。各拠点には、おもちゃや絵本がたくさんあり、スタッフも常駐しています。初めての方もぜひ遊びに来てください。現在、利用には予約が必要ですので、下記市ホームページをご覧ください。



- ホップくん 古江町4 (古江保育所内) ☎753・7999
- わたぼうし 石橋1-23-6 (ツナガリ石橋2階) ☎761・6777
- くるぼん 城南3-1-40 (保健福祉総合センター内) ☎754・6006
- もりもりKIDS 城南3-1-15C-101 (ザ・ライオンズ池田内) ☎752・2211
- てしまの森 豊島北1-4-17 (OPH石橋テラス内) ☎743・9014



子育て支援活動推進補助金

子育ての不安感や孤立感を和らげることなどを目的とし、就学前の子どもと保護者同士の交流や情報交換などを行っている団体（子育てサークルなど）に対して、その活動を推進するために活動費用の一部を補助（上限1万円）しています。

申請方法、制度詳細については、市ホームページをご覧ください。

☎わたぼうし ☎761・6777



親子の絆づくりプログラム

初めての子育てをしている2～5カ月児と、その母親のための「仲間・きずな・学び」の4回連続のプログラム。安心できる雰囲気の中で、育児の喜びや困りごと、親としての迷いなどを話し合いながら、子育てについて一緒に学びます。

参加者からは「気分転換になった」「友達ができて楽しかった」「不安感が減った」「夫婦で育児に関する話し合いができた」など好評です。日程・申込詳細は33ページをご覧ください。



デジタルこども手帳「てくてく」

5年4月から、本市と包括連携しているソフトバンク（株）の協力により、デジタルこども手帳「てくてく」の運用をスタートしました。妊娠中や出産時の記録、子どもの成長や健診結果、予防接種の記録などを付けることができます。

☎健康増進課 ☎754・6034



ふくまる元気アップ教室自主グループ(通いの場) 「体操中心の自主グループ」

介護予防のために、近所で市のオリジナル体操の「ふくまる健康体操」を自主的に行うグループを支援しています。新規グループや代表者を募集中です。条件など詳細は市ホームページをご覧ください。



対 市内在住の65歳以上

登録特典

- 新規：**①専門家の体操指導3回
②体力測定
③ふくまる健康体操DVDプレゼント
- 継続：**①専門家の体操指導3カ月に1回
(うち1回は体力測定)
※約週1回開催の場合。

ふくまる健康体操とは、椅子に座っていてもできる体操です。フレイル予防や歩く力の維持向上などの効果があります。



体操開始までの流れ(簡単3ステップ)

① 5人以上集める

② 場所を決める

③ 日時を決める

体操開始

～代表者・参加者の声～

桃園会館：月曜日午後

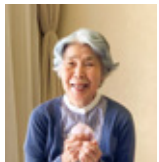

参加者の声 内田さん

毎週参加して1年。みんなとも仲良くなり楽しんでます。短時間の体操なので物足りないくらいですが、これからも続けていきたいと思えます。

呉服会館：木曜日午前

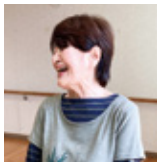

代表者の声 佐々木さん

認知症ゼロ。生きがい本線まっしぐら。10人中男性2人でスタート。1年経過しました。楽しんで参加しています。笑いあり継続は力なりです。

城南会館：金曜日午前



代表者の声 坂本さん

ノー介護・ノーフレイルをめざし、まず3カ月。「キープス」の名前のとおり、今の体力・知力をキープしていきます。

早苗の森会館：月曜日午後



参加者の声 島村さん

私たちのふくまる体操教室は、体を動かしたり、友と語り合い、体と心の健康を保てる場所です。

万寿荘：火曜日午前



代表者の声 岡崎さん

人生100年時代、今からでも遅くない、体と口を動かしてフレイル予防でいつまでも元気で楽しく過ごしましょう！

神田会館：月曜日午前



代表者の声 永田さん

数名から始めて今は20人ほどが笑いながら楽しく体力・脳力づくりに張り切っています。～継続は力なり～

宇保自治会館：月曜日午前



代表者の声 竜田さん

ふくまる健康体操の広場に参加されるメンバーとの体操・脳トレ・季節の歌が、毎週楽しい広場です。明るい元気をもらっています。

荘園会館：水曜日午後



参加者の声 古賀さん

週1回集まって、お互いが健康を喜んで、また来週会いましょうの雰囲気です。いきいきと体操を行っています。

自主グループが近所がない場合は、地域支援課までご相談ください。

問 同課 ☎754・6288

消費生活川柳を募集します

悪質商法やお金の使い方など、消費生活に関するものをテーマにした5・7・5の川柳を募集します。入賞作品として選ばれた方には、ギフトカード1万円分などの賞品を贈呈します。



- 対象** 市内在住・在学・在勤の小学生以上
- 部門** 一般の部、中高生の部、小学生の部
- 受賞記念品** 池田市長賞（一般の部） ギフトカード1万円分 1人
池田市長賞（中高生の部・小学生の部） 図書カード1万円分 各部門1人
消費生活センター賞 池田ブランド認定品詰め合わせセット 各部門4人
- 参加賞** 消費生活センターに持参された場合、オリジナルふくまるくんシャープペンシルをプレゼント
- テーマ** 悪質商法やお金の使い方など、消費生活に関するもの
- 申込方法** 10月31日(火)までに、下記の必要事項を記入し、消費生活センターに持参または郵送、メールで送付
- 必要事項** 氏名、ペンネーム、住所、電話番号、学校名・学年（学生のみ）、年齢、応募作品（1人2作品まで）
- 住所** 〒563-0055 菅原町3-1ステーションN 301号室
- メール** s-center@city.ikedashi.jp（件名を「川柳応募」としてください。）

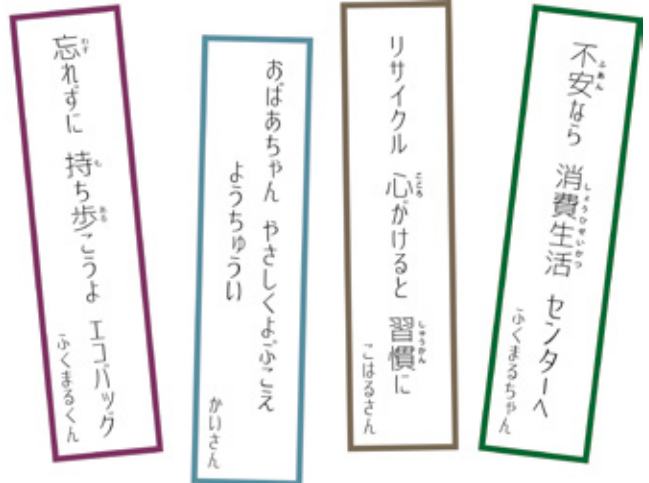

※詳細は市ホームページをご覧ください。

問 商工振興課 ☎754・6230

A ゴム製の歯間ブラシでも、歯と歯の間につまった食片は取ることができるので、清掃前よりもすっきりした感じがするかと思います。しかし歯周病の予防のために最も取り除かないといけないのは、歯や歯周ポケットの細菌（歯周病菌など）です。ゴム製の歯間ブラシでは細菌を除去する能力は低く、歯茎が腫れたままになりがちです。

ゴム製の歯間ブラシを使用することに慣れてきたら、次は通常タイプ（ナイロン毛をワイヤーで留めたタイプ）の歯間ブラシを使用することをお勧めします。歯茎が腫れていて痛いのであれば4Sサイズの極細の歯間ブラシから始めましょう。1カ所を5回程度優しくこすってください。毎日使用していれば2週間程度で歯茎の腫れが減ってくるはずです。詳しい使い方は歯科医師や歯科衛生士にご相談ください。

池田市歯科医師会

Q 普通の歯間ブラシだと歯茎が痛いので、柔らかいゴム製の歯間ブラシを使っています。歯周病の予防にゴム製の歯間ブラシではためでしょうか？



リースバック

自宅を業者に売却して一括で現金を受け取り、同時に業者と賃貸借契約を結んで、家賃を払いながらそのまま自宅に住み続ける方法です。引っ越しする必要がなく、固定資産税や火災保険料などを払わなくて済みます。

注意点

- 自宅を不動産業者に売却した場合はクーリングオフができません。解約すると高額な違約金を請求されることがあるので、気を付けましょう。
- 家の売却金額は相場より安く、家賃は相場より高いことが多いため、途中で家賃が払えなくなるケースがあります。「受け取った金額」で「何年分の家賃が賄えるのか」など、よく検討しましょう。
- 賃貸借契約が「定期借家契約」の場合、貸主が契約更新に応じなくてもよいとされています。契約内容によっても異なります。保証

「リースバック」と「リバースモーゲージ」

最近、よく耳にする2つの言葉。どちらも自宅を活用してお金を調達する方法ですが、内容は大きく違います。

がありません。また、設備の修繕費が借主負担となっている契約もあります。契約の種類・契約期間・更新や家賃の条件など、しっかりと確認しましょう。

リースバックは業者によってサービス内容が違います。複数の見積もりを取り、比較・検討しましょう。

リバースモーゲージ

金融機関から自宅を担保に借入れをし、一括または分割でお金を受け取ります。毎月利息のみを払いながら自宅に住み続けて、亡くなった後に自宅を売却して、一括で借入金を返済する仕組みです。自宅の売却金額が借入額より低かった場合、相続人に差額を請求するリコース型と請求しないノンリコース型があります。

注意点

- 金利は変動型が多く、金利が上がれば支払額も増えます。

- 借入れには限度額があります。不動産の評価額は定期的に見直され、評価額が下がれば限度額も下がります。
- 契約期間が設けられている契約では、期間が終了すると存命中であっても一括返済しなくてはいけません。

金融機関以外にも住宅金融支援機構や社会福祉協議会が窓口の公的リバースモーゲージもあります。利用条件や資金用途の制限などはそれぞれ違うので、よく確認しましょう。

老後や生活の資金・住宅ローンの返済・家のリフォーム代・高齢者施設入居の費用など、さまざまな理由で自宅の活用を検討している方は多いと思われます。リースバックやリバースモーゲージ以外の方法も含め検討し、自分に合う方法を選び、計画を立てて利用しましょう。

消費生活センター 令和4年度の相談件数

4年度の相談件数は935件で、前年度とあまり変わりませんでした。内容別では相変わらずネット関連のトラブルが多く寄せられました。最近SNSを利用して勧誘する手口が増えています。

4年度 相談内容内訳

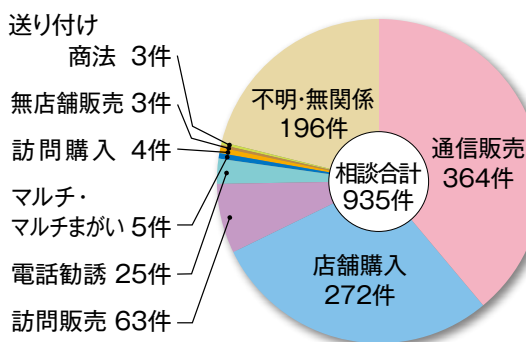

消費生活センター(ステーション
Nビル3階) ☎7533-5555

地域分権 レポート



●石橋南小学校区の人口：7,169人
(令和5年7月31日現在)



わがマチの魅力！

昔も今も
交通の要衝として
にぎわう地域です。



同協議会会長：柝尾 成一さん

今月の地域コミュニティ推進協議会
石橋南
地域コミュニティ推進協議会
●会員数：38人 ●石橋 4-6-2 (石橋会館)

それぞれ特色ある
三つのエリアが力を合わせて。

空港、商店街、小学校と住宅地

池田市の最南端に位置する石橋南は、古くは西国街道と能勢街道が交わる要衝として栄え、現在も阪急電車はもとより大阪国際空港や阪神高速道路にも程近い、市の玄関口といえる地域です。

また、南北に長いこの地域は大きく三つに分けることができます。すなわち、南は空港を中心とした交通至便なエリア(空港、住吉2丁目)、中央は阪急の「石橋阪大前」駅と石橋商店街を中心とした活気あふれるエリア(住吉1丁目、石橋1丁目)、北は石橋南小学校を中心とした住宅地が広がる落ち着いたエリア(石橋3・4丁目)と、それぞれに特色があります。

安全・安心をテーマにしたハード面を整備

本協議会では、先の三つのエリアの各責任者を決めて、安全・安心をテーマとしたハード整備に長年取り組んでいます。近年では防犯カメラの設置、道路上のグリーンベルトの設定、水路転落防止柵



防犯カメラを毎年数台設置し、安全対策を強化

の設置、緊急指定避難場所への防災関連用品の補充など、さまざまな安全・安心施策を実現しています。

老若男女が集い交流できる場所づくり

阪急「石橋阪大前」駅から歩いて5分のところに「石橋駅前公園」があります。グラウンドや遊具、ステージ、夏には本協議会もサポートしている「石橋まつり」の会場になる広い公園です。ここを、私たちは老若男女が集う場所としてさらに有効活用できるよ

う整備したいと考えています。数年



今年開催された石橋まつりのようす

お問い合わせは：
コミュニティ推進課 ☎754・6641

協議会からのお知らせ

新しい仲間を募集しています。安全・安心で明るいまちづくりを一緒に！

左記問い合わせ先までご連絡ください。



前は市にお願いしてお願いを改修しました。が、次は老朽化したステージを改装するべく、地域の若い人たちとも協力しながら構想を練っています。実現すれば、さまざまな市民活動の発表の場となり、さらに多くの人が集まる公園になるでしょう。私たちは今後とも、地域の皆さんと連携を図りながら、より良い石橋南をつくっていききたいと思っています。



石橋駅前公園新ステージイメージ図



PHOTO ニュース

7/24~28 池田の自然に触れる

市役所1階ロビーで「池田の自然展」が開催され、訪れた人々は本市に生息する植物や動物、五月山保全活動などについて学びました。



8/1~25 エシカル消費について学ぶ

夏のエシカルフェスタ in いけだを市役所などで開催。おこづかい講座では、子どもたちがお金の使い方を考える機会となりました。



7/29・30 今年も大盛況！石橋まつり

石橋駅前公園で開催された石橋まつり。会場では夜店や盆踊りなどが行われ、たくさんの人でにぎわいました。



8/5 猪名川運動公園でジャズを堪能

今年もJazz Picnic in 猪名川が開催され、会場は心地よい音楽と川風に包まれました。





新型コロナワクチン接種のご案内



情報は8月18日(金)時点のものです。
詳細や最新の情報は、市ホームページをご覧ください。

令和5年春開始接種は9月19日(火)で終了し、令和5年秋開始接種が始まります。



新型コロナワクチンの無料接種は今回が最後となる予定です。

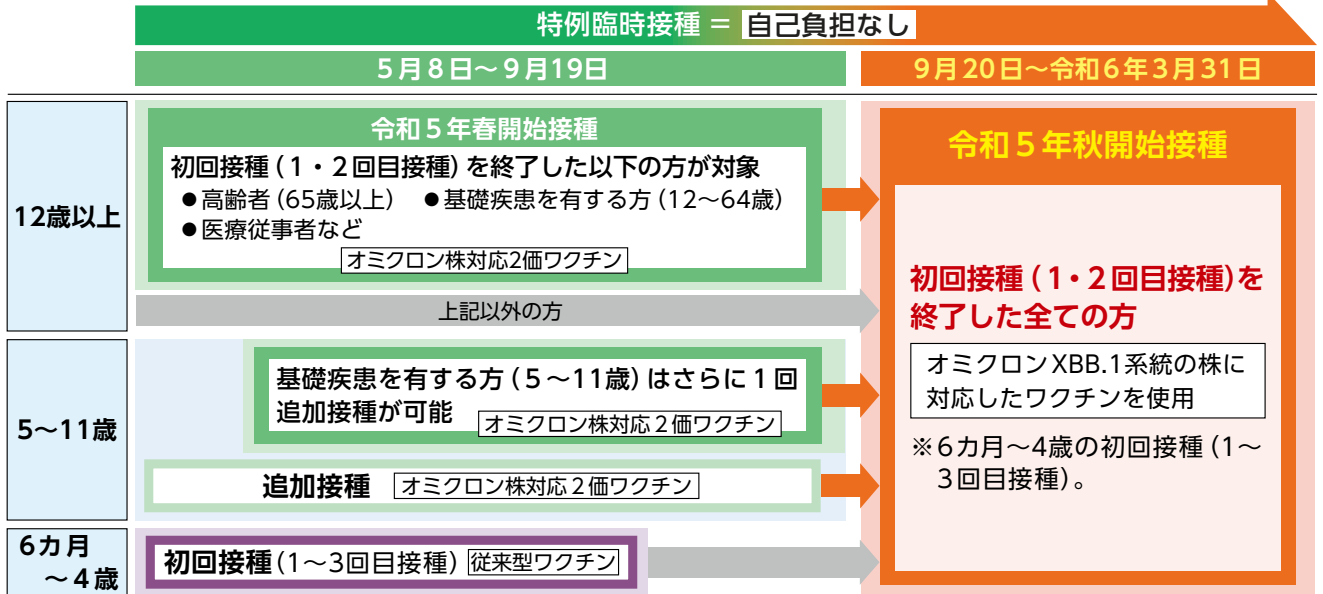

初回接種がまだの方

9月20日以降、初回接種で使用するワクチンが変わります。まずは初回接種を完了してください。

- ・5歳以上の方：9月19日まで→オミクロン株対応2価ワクチン
9月20日から→オミクロンXBB.1系統の株に対応した1価ワクチン
- ・生後6カ月～4歳の方：9月19日まで→従来型ワクチン
9月20日から→オミクロンXBB.1系統の株に対応した1価ワクチン

令和5年秋開始接種について

- 実施期間：9月20日(火)～6年3月31日(日) ※期間中1人1回接種。
- 接種対象者：初回接種を完了した全ての方 ● 費用：無料
- 使用ワクチン：XBB.1系統1価ワクチン
- 接種場所：マックシール巽病院、池田回生病院、市内医療機関
※令和5年秋開始接種では集団接種を実施しません。
- 接種券：お手持ちのものを使用できます。

市ホームページ→



5歳以上で5月8日(月)～6月20日(火)に令和5年春開始接種を完了した方

→9月7日(木)に送付予定(到着には送付から約1週間かかります)

生後6カ月～4歳で6月25日までに初回(1～3回目)接種を完了した方 →9月21日(木)に送付予定

※6月21日(火)以降に令和5年春開始接種を完了した方には、前回接種日からおおむね3カ月が経過したところに順次送付します。接種券を紛失した方は、市コールセンターにお電話ください。

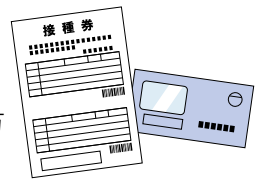

接種予約

接種券同封チラシまたは市ホームページを確認し、各医療機関指定の方法で予約してください。また、現在インターネットから予約可能な予約システムを準備中です。※診察の妨げとなりますので、予約方法が「電話」となっている医療機関以外は電話での問い合わせを行わないでください。

問 市新型コロナワクチンコールセンター ☎0570・070・767(月～金曜日午前9時～午後5時)

池田市人口 男性：49,082人(+30人) | 女性：54,094人(+39人) | 人口：103,176人(+69人) | 世帯数：49,991世帯



広報誌が届かなかつたら… 『広報いけだ』は毎月1回1日発行です。発行日までに広報誌が届かない場合は、(公社)池田市シルバー人材センター(☎072・754・1980 ※受付/平日午前8時45分～午後5時15分)へ。

スマホやパソコンで『広報いけだ』をご覧ください。

便利な機能もいっぱい!
10言語に対応 自動音声読上げ

※ベトナム語は音声読上げ機能には対応していません

