

いけだ

IKEDA CITY

広
報

11 月号
2023

NO.
1236

池田を歩き
文化を堪能

歩いて

能しよう!

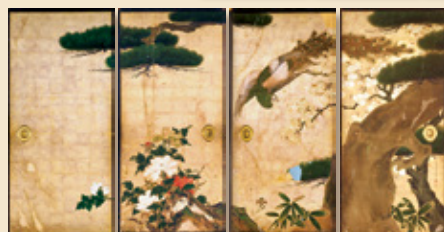
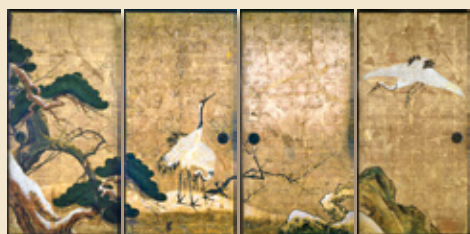

3 託明寺 (栄本町5-18)

市指定文化財

松梅に鶴・桐に鳳凰の図襖絵
8面からなる襖絵。江戸時代中後期の大阪画壇を代表する狩野派の絵師、吉村周山による大作です。



4 弘誓寺 (綾羽1-4-10)

市指定文化財

松楓に孔雀・松桜に孔雀図襖絵
作者は江戸時代中後期の西宮の狩野派、勝部如春斎。左右4面ずつの襖に描かれ、彼の晩年の代表作です。



5 小林一三記念館 (建石町7-17)

国登録有形文化財

逸翁美術館旧本館(昭和12年完成)
小林一三の旧邸で「雅俗山荘」と名付けられています。鉄筋コンクリート造の2階建て。2階の外壁に木製の柱や筋かいを露出させたハーフ・ティンバー式を採用し、屋根はスペイン瓦を使用しています。

池田の文化をもっと楽しむなら歴史民俗資料館へ

特別展「池田のたからもの」

久安寺縁起(久安寺蔵)の絵巻物や全長約4.3メートルもある彫刻の雨乞竜(寿命寺蔵)、同館展示で初出品の不動明王坐像(常福寺蔵)など、市内の市指定文化財(一部は府指定)を展示しています。

時12月3日(日)まで 問 歴史民俗資料館 ☎751・3019



雨乞竜



不動明王坐像





Ikeda Walk

池田を

文化を堪能

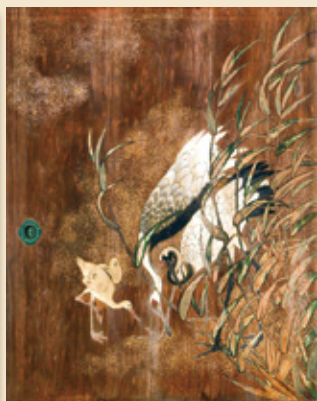

1 室町住宅 (呉服神社周辺)

小林一三の発案で有馬箕面電気軌道(現阪急電鉄)が呉服神社周辺の土地27,000坪207区画を開発し、明治43(1910)年、同鉄道の開通に合わせて分譲を開始した郊外型分譲住宅。敷地約100坪を一区画とした割賦販売の住宅地としても知られています。



2 呉服神社 (室町7-4)

市指定文化財

岩に波・柏に鷹・芦に鶴の図ついで衝立

郷土の絵師、桃田伊信によるもの。豪快なタッチで、狩野派の特徴がよく表れた秀作です。元は、同神社の拝殿両脇の杉戸絵だったものを衝立に仕立て直したもので、右2面に芦辺の鶴、左2面には岩上の鷹を描いています。

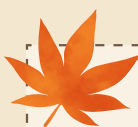

市内の文化財を見て歩く「文化財公開ウォーキング」

本市には、古代からの歴史が多く刻まれています。小林一三生誕150年に当たり、業績の地である室町住宅と、居住の地であった逸翁美術館旧本館を訪れ、途中、市指定文化財の絵画を持つ寺院を巡ります。秋が深まる日に郷土の文化遺産を散策してはいかがでしょうか。

時 11月25日(土)午前9時45分～午後0時10分 **場** いけだ駅前てるてる広場集合(上記①～⑤の順でウォーキング) **定** 20人 **持** 水筒、タオル、雨具 **申** 11月2日(木)から電話で社会教育課 ☎754・6674 **問** 同課 ※解説は市文化財保護審議会の仙海義之会長(逸翁美術館館長)、室田卓雄委員が実施。



第34回

文化探訪ラリーに参加しよう!

詳細はこちら

IKEDA文化DAY

チェックポイントシールを集めて賞品をゲット!



期間内に下記全てのチェックポイント(どの場所からでも出発可、まわる順番は自由)でシールを収集すると、全員に参加賞と抽選で賞品をプレゼントします。

時 11月3日(祝)~5日(日) 午前10時~午後4時(雨天決行)

▶ **チェックポイント** ★ゴールは池田駅前てるてる広場

- ① 池田商工会議所
- ② 中央公民館
- ③ 逸翁美術館
- ④ 小林一三記念館
- ⑤ 歴史民俗資料館
- ⑥ 緑のセンター
- ⑦ 五月山児童文化センター
- ⑧ 池田城跡公園
- ⑨ 落語みゅーじあむ
- ⑩ ギャラリー糸
- ⑪ カップヌードルミュージアム 大阪池田
- ⑫ ギャラリーVEGA
- ⑬ 市立ギャラリーいけだ



特別イベント

らくごの花道

時 11月3日(祝)午後4時15分~5時15分
場 池田呉服座
内 桂花團治、桂坊枝による落語
定 140人



こどものためのモダンバレエ・リサイタル

時 11月3日(祝)午後5時(4時30分開場)
場 市民文化会館
内 子どもたちによるバレエ発表会「東風への誘い」

手回し蓄音機鑑賞会

時 11月4日(土)午前11時、午後1時30分
場 中央公民館
内 昭和の歌謡曲やジャズなど



お茶会

時 11月4日(土)・5日(日)午前10時10分、10時45分、11時20分、11時55分、午後0時30分、1時5分、1時40分、2時15分
場 池田文庫
¥500円(小学生以下300円)

※その他、IKEDA文化DAYに合わせ、市内各地で催しを開催しています。詳細はいけだ市民文化振興財団ホームページをご覧ください。

☎ いけだ市民文化振興財団 ☎ 761・3131



「文化の日」に市政功労者を表彰

11月3日(祝)の「文化の日」に、表彰条例に基づき市政に寄与・貢献された方々を表彰します(有功賞1人、功労賞6人)。また、日頃からさまざまな分野で活躍、善行奉仕をされている21人と4団体に感謝状を贈呈します。掲載の了解をいただいた受賞者は次の皆さんです。(順不同・敬称略)

有功賞 ● 森芳人(元固定資産評価審査委員会委員長など)

功労賞 ● **自治振興** = 藤井重孝(元部長)、増田威夫(元部長)

● **教育文化** = 山岸正和(前教育長職務代理者)、尾崎昌代(元校長)

● **福祉衛生** = 今井康陽(名誉院長)

感謝状 ● **自治振興** = 今田洋、前田忠彦、北野辰雄、秋田壽美子、柴田親佳、舛見俊幸、正田新一、中田耕二、葛野明規

● **教育文化(個人)** = 葛村千代美、中川憲

● **教育文化(団体)** = きたてしまプラザマーガレットコーラス、コール しおん、混声合唱団エヴァグリーン

● **体育・スポーツ(団体)** = 明武館田邊道場

● **公安消防** = 上田純久、吉原文彦、小林徹也

● **社会福祉** = 北村憲也、前田正幸、藤井貴悦、高橋仁、中西博之

● **善行** = 松本真弓

問 秘書課 ☎754・6201

STOP! 女性への暴力

11月12日(日)~25日(土)は、「女性に対する暴力をなくす運動」期間です。また、11月25日は「女性に対する暴力撤廃国際日」です。

被害者の多くが女性であるDV、性犯罪、売買春・人身取引、セクシュアル・ハラスメント、ストーカー行為などは、女性の人権を著しく侵害するものであり、男女共同参画社会を形成していく上で克服すべき重要な課題です。

市では、女性のための相談窓口やDV被害者らの緊急一時保護・避難支援制度などを設けています。一人で悩まずご相談ください。また、同期間に合わせて「女性に対する暴力をなくす運動」の啓発展示を行います。

啓発展示

時 11月①2日(木)~30日(木)②20日(月)~24日(金)

場 ①ダイバーシティセンター②市役所1階ロビー

内 「ケンカとDVの違い」「暴力の形態」「デートDV」などについての解説や各種啓発冊子の展示



全国一斉強化週間
女性の人権ホットライン
☎0570・070・810

人権擁護委員、法務局職員が夫・パートナーからの暴力、職場でのいじめやセクシュアル・ハラスメント、ストーカーなど女性の人権問題の相談を受け付けます。

時 11月15日(水)~21日(火)午前8時30分~午後7時
(土・日曜日は午前10時~午後5時) **問** 大阪法務局人権擁護部第三課 ☎06・6942・9492

問 人権・文化国際課 ☎754・6231

ツナガリエ石橋まつり ～ダイバーシティをチカラに～

ツナガリエ石橋で、お祭りを実施します。小さな子どもから大人まで、ぜひご参加ください！

時 11月18日(土)午前10時～午後4時

〈1階ステージ〉

- ①おはなし会 午前11時～11時45分
内 大型絵本の読み聞かせなど **対** 幼児～小学生 **定** 25人
- ②インド舞踊 午後1時～1時30分
内 本市在住の親子によるインド舞踊 **定** 25人
- ③ゴスペルミニコンサート 午後2時～2時30分
内 ホゼア・ベーカーさんによるゴスペル **定** 25人
- ④ミニ寄席 午後3時～4時
内 猪名川亭立雀「青菜と小唄」、五月家鶯「万両婿」 **定** 20人



申 11月2日(休)午前10時から直接または電話で①④石橋図書館②
③ダイバーシティセンター

〈1階ロビー〉

内 「外国人が見た日本」をテーマに、市内在住の外国人が撮影した写真を展示。皆さんの投票で、1位～3位を決定 **問** ダイバーシティセンター

〈2階わたぼうし〉

時 午前10時～正午、午後1時～4時。各15分 **内** ひろばの体験など **対** おおむね0～3歳児とその保護者
定 各10組 **申** 当日午前10時から直接わたぼうし

〈5階フロア〉

時 午前11時～午後3時 **内** インドネシア、マレーシア、韓国、アメリカのスイーツや軽食の販売、LGBTQ+をテーマにした展示(会議室3内) **問** ダイバーシティセンター

〈全フロア〉

内 全館を回るスタンプラリー。クイズの全問回答者には景品をプレゼント(先着200人) **問** 石橋図書館



写真は全て昨年のまつりの様子

問 ダイバーシティセンター ☎735・7588 石橋図書館 ☎760・2383 わたぼうし ☎761・6777

社会人落語日本一決定戦



「池田でアマチュアの落語家をたくさん育てていきましょう」

落語みゅーじあむの名誉館長である桂文枝さんの熱い思いから始まった「アマチュア落語講座」の開設から2年後に第1回目が開催された「社会人落語日本一決定戦」は、今年で15回目を迎えます。落語みゅーじ

あむで育ったアマチュア落語家はもちろん、仕事や家庭を抱えながら落語に打ち込む総勢324人の応募を全国から、そして、アメリカからいただきました。年々、予選会からハイレベルな戦いが繰り広げられています。出演者の思いが詰まった熱い「笑い」をぜひお楽しみください。

予選会

事前審査を通過した約150人が6つの会場で落語を披露。

時12月9日(土)午前11時(開場10時30分) **場**落語みゅーじあむ、中央公民館、池田駅前南会館、市役所7階大会議室、市民活動交流センター、西光寺



決勝戦

予選会を勝ち進んだ10人が市民文化会館の舞台上で競います。日本一が決定する大舞台の笑いと感動をぜひ一緒に。

時12月10日(日)午前11時(開場10時30分) **場**市民文化会館

〈審査員〉桂文枝(大会統括)、桂小文枝(落語家)、成瀬國晴(イラストレーター)、日高美恵(よせびっ編集者)

※決勝戦の観覧は、入場券が必要です。同券は10月25日(水)午前11時から落語みゅーじあむ(☎753・4440)にて配布しています。

※本誌10月号の決勝戦の日時に誤りがございました。「12月10日(日)午前10時」と記載していましたが、正しくは「12月10日(日)午前11時」です。おわびして訂正します。



阪急「石橋阪大前」駅西口から徒歩約8分
無料駐車場あり(約70台)

問 社会人落語日本一決定戦大会事務局 ☎753・4443

40歳になったら年に1回、 健診を受診しよう!

無料



対 本市国民健康保険に加入中の40～74歳の方、後期高齢者医療制度に加入中の方

※受診日当日に国民健康保険（または後期高齢者医療制度）の資格がなくなっている場合は受診できません。また、特定健診・後期高齢者健康診査を受診する場合は、同一年度の人間ドックの補助は受けられません。

40～74歳の方は…

腹囲測定や血圧測定、尿検査といった基本的な検査と、生活習慣についての問診を行い、その結果からメタボリックシンドロームの危険性レベルを判定します。

75歳以上の方は…

糖尿病や高血圧症などの生活習慣病に加え、加齢に伴う心身の衰え（フレイル）などのチェックを行います。

利用の流れ

①予約する

◎医療機関での受診

電話で受診券に同封の実施医療機関

◎休日急病診療所での受診

電話で同所 (☎752・1551)

(木・土曜日は休館日)

②受診する

受診券と保険証を持って医療機関・休日急病診療所へ

③結果を確認

検査結果の通知は、
来院・来所での説明または郵送で行います

特定健診の結果、生活習慣の改善が必要な方には**特定保健指導**が行われます。

※本市国民健康保険の加入者が対象になります。後期高齢者には、健康相談のご案内を送付しています。

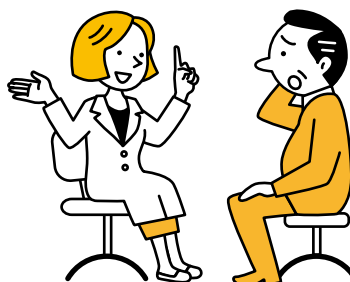

受診券を発行(再発行)したいときは？

本市国民健康保険に加入中の方は、国保・年金課に来庁または電話で発行の手続きができます。後期高齢者医療制度に加入中の方は保険医療課または府後期高齢者医療広域連合 (☎06・4790・2031) に問い合わせください。



問 国民健康保険加入者：国保・年金課☎754・6253
後期高齢者医療制度加入者：保険医療課☎754・6258

市長の

いけだ Diary



池田市長 瀧澤 智子

私は社会人になった頃から新聞を読むことを日課としています。これは、ネットやSNSでは興味のある情報に偏るので、新聞で大まかに世の中の情報を習得するためです。もう一つは、天気予報欄を見て洗濯物をベランダに干すか室内に干すかを見定めるためです。いいお天気と思って外干しにして、雨にぬれた洗濯物を取り込むときの悲しさといったら…。家事を円滑にこなす、少しでも穏やかに過ごすためにも天気予報のチェックは欠かせないのです。

そんな中、新聞のある記事に目が留まりました。とある大手企業に初の女性役員が登用されたというものです。女性が活躍する姿はとても良いことだと感じた半面、なんて特別な表現なんだろう、とも思いました。しかし、これが日本の現実でもあるのでしょうか。6月に世界経済フォーラムが「ジェンダー・ギャップ指数2023」を公表しました。これは教育、健康、政治、経済の4分野で、国ごとのジェンダーバランス平等の達成度を表すものです。日本は146カ国中125位。前年度よりも9ランクダウンの結果でした。とりわけ経済、政治部門での遅れが目立ちます。人口の半数

が女性であるのに、意思決定の場にはまだまだ女性の数が少ないのが現状です。女性も男性も誰もが、という思いがありますが、女性活躍推進については意識的に取り組んでいく必要があると考えています。

そこで今年度、まずは職員と共に「女性活躍推進座談会」を行います。育児中の男性職員にも参加してもらい、ワーク・ライフ・バランスについて一緒に考えていきます。女性はライフステージに応じた健康課題に直面することがあります。そんなとき、我慢や根性で乗り越えていることが少なからずあるのではないのでしょうか。近年、女性の健康課題をサポートする技術や取り組みが広がっています。ご自身や周りの人が体に向き合い、自己実現のきっかけになることを願い、今後、市民の皆さんを対象とした事業も展開していきたいと考えております。

さわやかな秋晴れの下、お元気にお過ごしください。



女性の活躍を後押しするための会議「女性首長によるびじょんネットワーク」の様子

目次

2~4	特集 池田を歩いて文化を堪能しよう！
5~8	市政トピックス 「文化の日」に市政功労者を表彰／STOP！女性への暴力／ツナガリエ石橋まつり〜ダイバーシティをチカラに〜／社会人落語日本一決定戦／40歳になったら年に1回、健診を受診しよう！
10~26	市からのお知らせコーナー 募集、催し、税金・保険年金、産業・仕事、環境・安全、相談・その他、福祉、高齢者、健康、スポーツ
27~31	子育て情報 いけ抱っ子
32	伝言板
33	ときの輝き
34	くらしの窓口／健康相談Q&A
35	市民文化会館の催し
36~37	市政トピックス 保育施設の新規入所申し込み／「池田市暮らしの便利帳2023」／留守家庭児童会指導員を募集／高齢者のインフルエンザ予防接種
38	地域分権レポート
39	PHOTO ニュース

今月の表紙



本市には次代に継承すべきさまざまな文化があります。

今号は「文化の秋」をテーマに、市内の文化財や秋のイベントを紹介しています。この秋、皆さんも歩いて本市の文化財に触れ、いにしえに思いをはせてみてはいかがでしょうか。

池田市ホームページ
<https://www.city.ikeda.osaka.jp/>

広報 **いけだ**

2023. 11

市からの お知らせ

募 集

保育士(会計年度任用職員)等の登録

場 市立保育所・市立幼保連携型認定こども園・やまぼと学園 **対** 保育士の有資格者(府実施の地域限定保育士試験資格取得者を含む) **申** 履歴書と保育士証のコピーを持って幼児保育課 ☎754・6208 ※勤務時間・日数は応相談。

市立幼稚園型認定こども園講師(会計年度任用職員)

勤 月々金曜日午前8時30分～午後5時 **内** 幼稚園児の保育

- 申し込み日の表記のないものは、11月1日(水)から受け付け。受付時間の表記がない場合は執務時間中に限ります。休館・休業日にご注意ください。
- 講師などの敬称は省略しています。
- 定員は表記がない場合は先着順です。
- 費用など明記されていないものは無料です。
※電話の際は、市外局番・電話番号などよくお確かめの上、ダイヤルしてください。

対 幼稚園教諭免許および保育士資格を持つ方 **定** 若干名(書類審査・面接あり) **申** 履歴書を持って教職員課 ☎754・6292 ※事前に電話で履歴書の持参日をご連絡ください。

市立小・中・義務教育学校講師(会計年度任用職員)

勤 月々金曜日午前8時30分～午後5時 **対** 教員免許を持つ方 **定** 若干名(書類審査・面接あり) **申** 履歴書を持って直接教職員課 ☎754・6292 ※事前に電話で持参日をご連絡ください。



自衛官候補生

対 18～32歳 **申** 自衛隊豊中募集案内所 ☎06・6843・8400 ※その他の募集種目については、お問い合わせください。

子ども・子育て会議委員

時 (任期) 6年1月30日(火)から2年間 **内** 本市子ども条例に基づく、子育て支援に関する事項についての審議 **対** 月々金曜日の昼または夜に開催する会議に参加できる(オンラインも可)市内在住・在勤・在学の方 **定** 2人 **申** 11月28日(火)(必着)までに、「池田市の子育て支援について」(800字程度)・住所・氏名・生年月日・性別・職業・電話番号・本市の各審議会などに属する人はその名称を記載し、直接または郵送、メールで子ども・若者政策課(〒563・8666、住所不要) ☎754・7004 **申** kodomo@city.ikedaka.osaka.jp ※選考結果は12月中に応募者全員に通知します。

五月山霊園使用者

時 (申込書の配布) 11月1日

水道料金および下水道使用料の料金改定説明会

上下水道部では、安全・安心な水を安定的にお届けし、使用後の水をきれいにして猪名川へ返す水循環事業を次世代につなぐため、6年1月から水道料金および下水道使用料の料金改定を行います。改定内容について使用者の皆さんに説明会を実施します。

●対象者

家庭用・事業用を問わず、市と上下水道の契約をしている全ての方

●とき・ところ

- ① 11月5日(水)午前10時、市役所7階大会議室
- ② 11月15日(水)午後7時、市役所7階大会議室
- ③ 11月18日(土)午後1時、古江浄水場
- ④ 11月19日(日)午後1時、下水処理場

※③④は施設見学を含みます。

●留意事項

- ・①②は申し込み不要です。
- ・③④は事前申し込みが必要となります。右記二次元コードから申し込みください。詳細は11月発行『水だより』臨時号または市上下水道部ホームページをご覧ください。



問 経営企画課 ☎754・6069

(水)12月15日(金) 五月山
霊園事務所 ☎751・370
1、総合窓口課 ☎754・6
243 ※詳細は市ホームペ
ージをご覧ください。

学校給食用物資納入業者 の登録申請

時 12月1日(金)8日(金)午前9
時~午後4時 場 学校給食セ
ンター 問 同センター ☎75
1・8311 ※申請書は11
月1日(水)~14日(火)に同センタ
ーで配布。

地雷撤去のため 書き損じはがき

カンボジアでの地雷被害を
なくすため、書き損じはがき
などを集めて換金し、地雷撤
去団体へ寄付しています。は
がき2~3枚で1平方メート
ルの地雷撤去費用になります。
時 6年3月31日(日)まで 対書
き損じ・未使用はがき、未使
用切手、未使用テレホンカー
ド、QUOカードなど 申 郵
送(一財)カンボジア地雷撤
去キャンペーン事務局(〒8
14・0002、福岡市早良
区西新1・7・10・702)
問 教育政策課 ☎754・62
94

催し

市民朝市

時 11月5日(日)午前9時~11時
30分(雨天時は12日(日)) 場
池田駅前公園 内 手作り品、
日用品などを販売 問 池田の
市民朝市実行委員会(環境政
策課内) ☎754・6240
※売り切れ次第終了。

スマホ講習会

時 11月9日(木)、10日・24日
(金)、12月1日(金)、7日(木)午前
10時30分、午後1時、2時30
分 場 中央公民館 対 スマホ
初心者 講 ㈱ニチレク・デジ
タル活用支援員 定 各8人
持 スマートフォン(貸出し
可。数に限りあり) 問 いけ
だ デジ活事務局 ☎080・4
155・5045 ※詳細や
申込方法は左記二次元コード
をご覧ください。

農業祭

時 11月11日(土)午前10時~午
後4時 場 池田駅前公園 内



野菜や果物・花・植木の即売
会、キッチンカー、子どもの
遊び場 問 みどり農政課 ☎7
54・6152

池田駅前てるてる キッチンカー広場

時 11月12日(日)午前10時~午
後5時(雨天中止) 場 池田
駅前てるてる広場 内 キッチ
ンカーと子どもたちが楽しめ
る「こども縁日」 問 都市公
園管理センター ☎751・3
070

企画展示

四季のしつらえ~秋~ おまつり

時 11月15日(水)まで(展示時間
午前10時~午後5時) 場 中
央公民館 内 寄付で受付した
リユース品の展示とお祭り関
連の情報揭示 問 エココミュニ
ティ ☎752・7711

リユースと食のマルシェ

時 11月19日(日)午前10時~午
後1時(雨天縮小) 場 池田
駅前公園、中央公民館 内 リ
ユース品や近隣地域の野菜販
売、フードドライブなど 問
エココミュニティ ☎752・
7711

市吹奏楽団定期演奏会

時 11月19日(日)午後1時30分
場 市民文化会館 内 いろいろ
なジャンルの曲を演奏、ゲス
ト出演に渋谷中学校吹奏楽部
 問 社会教育課 ☎754・66
74



みんなで楽しく! 女性のまなび舎

時 11月21日(火)午前10時~11
時30分 場 市役所7階大会
議室 内 消費者のつどい~こ
れからの生活のための終活~
 対 市内在住・在勤の方 定 10
人 講 消費生活コンサルタント
ト・河上雅美 申 電話または
メールで社会教育課 ☎75
4・6295 申 s-gakusyu
@city.ikedasakajp ※氏
名・住所・電話番号をお知ら
せください。

移動図書館「さつき号」巡回日程

ステーション	巡回日	時間
敬老会館	11月10日・24日 の金曜日	午後1時20分~1時50分
東畑公園		午後2時10分~2時40分
アルビス五月ヶ丘		午後3時~3時50分
伏尾台北公園	11月11日・25日 の土曜日	午後1時20分~1時50分
ほそごう学園		午後2時~2時40分
セラージュ玄関前		午後2時50分~3時20分
伏尾町バードヒルズ	11月3日・17日 12月1日 の金曜日	午後1時20分~2時
ポプラ東山		午後2時10分~2時50分
ふらっとイケダ		午後3時~3時30分
紀部神宮	11月4日・18日 12月2日 の土曜日	午後3時40分~4時10分
神田小学校		午後1時20分~1時50分
消防署玄関前		午後2時~2時40分
十二神社		午後3時~3時30分
くすのき学園		午後3時50分~4時20分



猪名川のい〜な！ 応募作品展

猪名川の魅力を伝える写真と絵画を展示します。詳細は市役所に配架しているチラシまたは猪名川河川レンジャーホームページをご覧ください。

時 ①11月24日(金)〜30日(木)②12月4日(月)〜8日(金)③9日(土)〜15日(金)④16日(土)〜20日(水)⑤21日(木)〜25日(月) **場** ①箕面市中央生涯学習センターメイプルホール②イオンモール伊丹(伊丹市藤ノ木1-1-1)③キセラ川西プラザ④猪名川町中央公民館⑤豊中市庄内コラボセンター「シヨコラ」 **問** 猪名川河川レンジャー事務局(株)東京建設コンサルタント ☎06・7636・1152

市民の森植樹祭

時 11月25日(土)午前9時30分〜正午(雨天順延) **場** 五月山緑地 **内** ドウダングンツツジの植栽 **問** みどり農政課 ☎754・6686



幼児の知力・体力向上事業 ティコボのガラタ音楽会

時 11月26日(日)午後1時〜2時 **場** くれは音楽堂 **内** 廃品から作ったオリジナルの楽器を使ったパフォーマンス **対** 4歳以上の未就学児の親子 **定** 160人 **申** 電話で五月山児童文化センター ☎752・6301 **問** 地域教育課 ☎754・6612

秋を見つけて スケッチしよう

時 11月26日(日)午後1時〜3時(小雨決行) **場** 池田城跡公園 **内** 手軽なスケッチを学ぶ **講**

(二社)日本美術家連盟・平田有加 **定** 20人 **¥** 300円(希望者に画材セット販売2000円) **持** スケッチ用品 **申** 同園 ☎753・2767

エンディングノートの書き方講座

(株)鎌倉新書が作成した動画「エンディングノートの書き方講座」を上映します。当日、本市のエンディングノートを配布します。

時 11月29日(水)午後2時〜3時 **場** 中央公民館 **定** 50人 **申** 地域支援課 ☎754・6288 または左記申込フォームから



大阪商店街巡り デジタルスタンプラリー

府では、府内の対象商店街を巡り素敵な賞品がもらえるデジタルスタンプラリーを開催しています。対象は府内136の商店街で、石橋商店街もその一つです。巡った商店街の数に応じた3つのコースを用意しています。

時 (シヨートコース) 12月10日(日)まで(88カ所めぐりコース、オールコンプリートコース) 12月23日(土)まで **問** 府商店街店舗魅力向上支援事務局 ☎06・6636・1034 ※詳細は左記ホームページをご覧ください。

シヨートコース



池田炭づくりと茶の湯

時 6年1月14日(日)〜3月10日(日)(全6回) **場** 豊能町など **内** 原木作り、炭焼き、茶道体験など **定** 25人 **¥** 8500円(池田炭付き。小・中学生は半額) **申** 11月26日(日)から直接または電話でカルチャープラザ ☎762・7777

図書館

呉服町1-1サンシティ池田3階 ☎751・2508
開館時間 午前10時〜午後8時(日曜日、祝・休日は午後6時まで)、休館日は毎月第3水曜日

まち角の図書館です

図書を受け取りは前日までにお知らせください。本は必

ず箱や袋に入れるか、ひもで縛るなどのご協力をお願いします。なお、受け取り図書は文庫本、単行本、児童書(マンガ可)で、雑誌、専門書、百科事典、全集、宗教書などはお断りしています。数冊程度の寄贈本は直接お近くのまち角図書館へ入れることも可能です。

時 11月2・16日(木) **問** 池田のまち角に図書館をつくる運動実行委員会(同館内) ☎751・2508



楽しい手話

時 11月12日(日)午後2時〜4時
内 指文字、自己紹介、あいさつなど **講** ボランティアサークル「フレンド」

大人のための音読会

時 11月22日(水)午後2時〜2時30分 **内** 名作を声に出して読

む 定15人 **申** 11月8日(水)午前10時から電話で同館

暮らしに役立つ情報講座

時 11月28日(火)午後2時〜3時30分 **内** 金融トラブルに巻き込まれないために〜特殊詐欺の手法と対策〜 **講** 近畿財務局職員 **定** 18人 **申** 11月6日(月)午前10時から電話で同館

中央公民館

菅原町1・1 ☎754・6299
開館時間 午前9時〜午後9時(日曜日、祝・休日は午後5時まで。ただし、受付時間は午後5時まで)、休館日は第1火曜日

市立学校園連合美術展

時 11月10日(金)〜12日(日)午前10時〜午後4時 **内** 市立小・中・義務教育学校・幼稚園の図画・美術作品展

ロボットプログラミング教室

時 11月12日(日)午後2時〜3時30分 **内** プログラミングの基礎を学びロボットを動かす **対** 市内在住・在学の小学生と保護者(子どものみの参加不可) **講** プログラボ豊中教室長・三木章裕 **定** 20人 **¥** 5

00円 **申** 11月3日(祝)午前9時から左記二次元コードから



秋季五水会展

時 11月15日(水)〜20日(月)午前10時〜午後5時(15日は午後1時から、20日は午後4時まで) **内** 絵画展

七彩の会水彩画展

時 11月22日(水)〜27日(月)午前10時〜午後5時(22日は午前11時から)

迎春千支飾り・千支(辰)押絵講座

時 11月24日(金)午後1時30分〜3時30分 **対** 市内在住・在勤の方 **講** 和久田美園 **定** 18人 **¥** 1,000円(額縁なし) **申** 11月3日(祝)午前9時30分から費用を持って直接同館

いきいき創作展

時 11月29日(水)〜12月4日(月)午前10時〜午後4時30分(29日は午後1時から、4日は正午まで) **内** 絵画・書道・手芸などの作品展

ミュージアムガイド 11月

歴史民俗資料館
【住所】五月丘1-10-12 ☎751・3019 【開館時間】午前9時〜午後5時 【休館日】月・火曜日(ただし、祝・休日は開館)
ミュージアムトーク
時 11月25日(土)午後2時〜3時 **内** 学芸員による展示解説 **定** 20人
市立上方落語資料展示館
【住所】栄本町7-3 ☎753・4440 【開館時間】午前11時〜午後7時 【休館日】火曜日(火曜日が祝日の場合は翌日) 【料金】無料(落語会などは木戸銭あり) ※落語会など開催の場合は、入場を制限する場合があります。
落語みゅーじあむアマチュア落語家出前寄席
時 11月3日(祝)〜5日(日)午前11時30分〜午後4時
落語みゅーじあむ寄席
時 11月11日(土)午後2時〜3時30分 **内** 桂福留、月亭八織、笑福亭伯枝 **¥** 1,500円(前売り1,000円) ※チケットは同館で販売(前売り券は前日までに電話予約可)。

募集

催し

税金・保険年金

産業・仕事

環境・安全

相談・その他

福祉

高齢者

健康

スポーツ

子育て

「ふらっとイケダ」

古江町523・1 ☎752・6395
開館時間 午前9時～午後5時、休館日は土・日曜日、祝・休日 ※会議室や図書資料室は「学習室」として開放。上靴、飲み物、タオル、マスクは持参してください。Wi-Fi利用可。

「ふらっとイケダ」健康相談

時 11月8日(水)午後2時～3時
内 医師による健康相談

クチトレ講座

時 11月10・24日(金)午前10時～11時
内 呼吸法や言葉遊びで誤えん防止や脳の活性化を図る

リラックスヨガと瞑想

時 11月14・28日(火)午前10時～11時
持 ヨガマットかバスタオルとスポーツタオル

「近所お誘い講座」

時 11月17日(金)午前10時～11時
内 スマートフォンのLINE(ライン)の使い方を学ぶ
講 ウェブデザイナー

脳トレ体操

時 11月22日(水)午後1時30分～2時30分

健康太極拳教室・後期

時 月曜日午前10時～11時30分

リズム&ストレッチ体操

時 木曜日午前10時～11時

ダイバーシティセンター

石橋1・23・6ツナガリエ石橋5階 ☎7335・7588
E: icdc@city.ikeda.osaka.jp
開館時間 午前9時～午後8時(窓口受付は午後5時まで、休館日は第1水曜日)

パパカフェ

時 11月11日(土)午後2時～3時
内 育児、家庭、仕事のことなどを皆さんで話す 対 もうすぐ父親になる方、育児中の男性 定 5人 申 左記二次元コードから



ホゼリアンとEnjoy English

English
(クリスマスプログラム)
時 12月2日(土) ①午前10時～11時15分 ②午後1時30分～3時
内 アメリカ人講師のホゼアさんと歌やゲームなど 対

小学①1年生②2年生 定 各20人 ¥500円

〈親子クッキング>クリスマスリースーツ2品〜

時 12月9日(土)午後1時～4時
内 アメリカ人講師のホゼアさんと英語でクッキング 対 小学3～6年生の親子 定 15組 ¥1人2000円 申 メールまたは電話で同センター

保育ボランティア養成講座

時 12月20日(水)午後2時～4時
内 子どもとの関わり方について 対 受講後、にほんごカフェで保育ボランティアとして活動できる方 定 10人

にほんごカフェ

時 火・水・木曜日(祝日は除く)午前10時～11時30分
内 ボランティアとの日本語交流 対 外国人市民

TBY(To Be Yourself) 外国にルーツを持つ子どもの居場所事業

時 土曜日午前10時～11時30分(祝日は除く)
内 日本語の勉強や宿題をサポート、子ども同士の遊びの場 対 外国にルーツを持つ小・中学生 定 5人

ベトナム語ができる方を募集

ベトナム語で学校園での通訳や行政文書の翻訳ができる方を募集しています。詳細は同センターにお問い合わせください。

緑のセンター

五月丘5・2・5 ☎752・7082
開館時間 午前9時～午後5時、休館日は火曜日
※各教室は事前申し込みが必要。同センターの展示室は緑に関する展示に利用できます。緑の園芸相談は第1・3金曜日、第2・4土曜日午後1～4時。

展示

- フラワーアレンジメント展 時 11月2日(木)～5日(日)
- 木の実と種の展示会 時 11月9日(木)～13日(月)
- 草木染・織教室作品展 時 11月23日(祝)～12月4日(月)

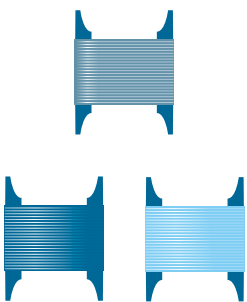

木の美と種のワークショップ

時 11月12日(日)午前10時～午後1時
定 10人 ¥2200円
申 電話か直接同センター

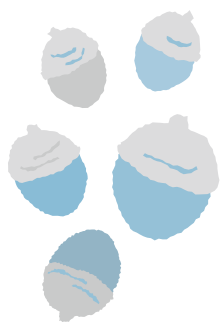

池田自然観察会

時 ①11月19日(日)②12月10日(日)午前10時～午後0時30分
(緑のセンター集合、小雨決行) 内 五月山自然観察インストラクターと①五月山の紅葉を楽しむ(カレンダー作り)②つる植物や木の美でリース作り 定 各20人 ¥各300円
持 水筒、帽子、①はタオル 申 ②11月20日(月)午前9時から電話または直接同センター

※小学生以下は保護者同伴。

カルチャープラザ

天神1・9・3 ☎762・7777
開館時間 午前9時～午後9時 ※アゼリアカルチャーカレッジ(要予約) ☎761・0660

アゼリアカルチャーカレッジ(一日体験講座)

●月曜日が楽しみになる方法
時 11月18日(土)午後1時～2時 ¥2750円

●マシユマロフォンダントカップケーキクリスマス
時 11月23日(祝)午後3時～5時 ¥4030円

●レジンアクセサリー
時 11月28日(火)午前10時～正午 ¥4950円

●東美薬膳®アドバイザー認定講座
時 11月28日(火)午前11時～午後5時 ¥3万9100円



エコミュージアム

菅原町1・1 ☎FAX 752・7711 info@ikedaeomuseum.org
開館時間 午前10時～午後6時(日曜日・祝日は午前10時～午後5時)、休館日は第1・3火曜日

タイアップものづくり講座「ネクタイメイフネックス」

時 11月13日(月)、14日(火)午前10時30分～11時30分 内 使わなくなったネクタイでネックスを作る 定 各7人 ¥500円
持 持ち帰り用袋、裁縫道具 申 事前に直接または電話、メールで同所



フードドライブで眠っている食品を役立てよう！

時 11月26日(日)まで 内 家庭で余っている食品(消費・賞味期限内)を持ち寄り、市内の「こども食堂」や「おとな食堂」などで活用 対 消費・賞味期限が6年4月1日以降で未開封の米、乾麺、缶詰、レトルト・インスタント食品、

菓子、調味料など ※消費・賞味期限が不明の食品、生鮮食品、アルコールは引き取り不可。

近郊で採れた野菜の販売

時 ①水曜日②③金曜日④11月16日(木)午前10時～午後3時(②のみ午前11時～午後6時)
内 ①細河の新鮮野菜②無農薬・無化学肥料栽培野菜③市内野菜など④豊能町牧・里山野菜 ※完売次第終了。

おわびと訂正

本誌10月号の記載内容に誤りがありました。
11ページ「池田呉服会市民デー」中「人形喜劇兄弟愛」と記載していますが、正しくは「人情喜劇兄弟愛」です。
12ページ『大阪国際空港「空の日」エアポートフェスティバル2023』中「小学生親子空港内見学バスツアー」はありません。おわびして訂正します。

日付	時間	内容	対象
11月7・21日(火)	午前10時～10時40分	キッズ リトミック	1歳6カ月～ 未就園児
	午前10時50分～ 11時20分	ベビー リトミック	2カ月～ 8カ月ごろ
	午前11時30分～ 午後0時10分	プチ リトミック	8カ月～ 1歳5カ月ごろ

親子リトミックのあらし
音楽にあふれる親子時間を
一緒に楽しむ **定**各10組 **¥**
各500円 **持**飲み物

親子リトミックのあらし

**関関COLORS
カラースタースクール**
関関カラースタースクール(栄町商店
街内) **☒**colors.school@gmail.com
※質問・申し込み
などはメールで受け付け。

税金・保険年金

事業者向け

消費税インボイス制度

説明会

10月1日から導入されている
適格請求書等保存方式(イン
ボイス制度)の説明会を開
催します。

時11月15日(水)、12月14日(木)午
前10時～11時 **場**豊能納税
協会3階会議室(城南2・1
・21) **定**20人 **申**前日午後
5時までに豊能税務署法人課
税第1部門 **☎**751・412
2



国税庁ホームページ

個人事業税の納付

時(納期限) 11月30日(木)(第
2期分) **場**(納付場所) 金融
機関、府税事務所、コンビニ、
地方税統一QRコード(eJ-
○) 対応のスマホ決済アプ
リ、地方税お支払サイト(ク
レジットカード、インターネ
ットバンキングなど) **固**豊
能府税事務所 **☎**752・41
11 ※詳細は府ホームペー

ジをご覧ください。



納税は口座振替で

市税(市・府民税、固定資
産税・都市計画税、軽自動車
税(種別割)の口座振替の申
し込みは、納税通知書記載の
金融機関で受け付けています。
申口座振替(自動払込)申込
書、納税通知書、預貯金通
帳、通帳届出印を持って金融
機関 **固**納税課 **☎**754・6
225



国民年金保険料の 控除証明書を発行

国民年金保険料は、所得税
や住民税の申告で全額が社会
保険料控除の対象になりま
す。控除の対象になるのは、
5年1月1日～12月31日の納
付額です(過去の年度分や追
納保険料なども含む)。

控除証明書が11月上旬(10
月1日～12月31日に初めて納
付した方は6年2月上旬)に

日本年金機構から送付されま
す。年末調整や確定申告に
は、この証明書を添付してく
ださい。

固豊中年金事務所 **☎**06・68
48・6831

国民健康保険料の 産前産後期間の免除制度

出産(妊娠85日以上。死
産・流産・人工妊娠中絶・早
産を含む)する国民健康保険
被保険者について、産前産後
の4カ月間(多胎妊娠の場合
は6カ月間)の保険料が免除
される制度が始まります。届
出は出産予定日の6カ月前か
ら可能です。

対国民健康保険に加入してい
る被保険者で、出産予定日ま
たは出産日が5年11月1日以
降の方 **持**出産予定日が確認
できるもの(母子健康手帳な
ど)、保険証、個人番号が確認
できる書類、本人確認書類、
印鑑、多胎妊娠の場合はそれ
が分かる書類 **固**国保・年金
課 **☎**754・6253

交通事故にあったときは 必ず届け出を

交通事故など第三者の加害
行為によるけがは本来、加害

者が治療費を支払いますが、
加害者がすぐに損害賠償をし
ないときは、国民健康保険を
使って治療を受けることがで
きます。その場合、国民健康
保険が負担した費用を後から
加害者に請求するため、必ず
国保・年金課へ届け出てくだ
さい。ただし、次の場合は、
国民健康保険が使えないこと
があります。

- 届け出せずに治療を受けた
 - 加害者から治療費を受け取
るか、示談した
 - 仕事上の病気やけが
- また、加害者との間に示談
が成立すると、加害者に請求
できなくなる場合もあるの
で、示談の前に同課へ相談し
てください。
- 持**保険証、印鑑、交通事故証
明書 **固**同課 **☎**754・62
53

整骨院 接骨院での 施術の取り扱いにご注意を

①国民健康保険または②後
期高齢者医療制度に加入して
いる方が、整骨院や接骨院で
柔道整復師による施術や、は
り、マッサージなどを受ける
場合、健康保険を適用できる
ケースは限られていますので、

ご注意ください。

●肩こり、筋肉疲労などに対する施術は保険の対象にならず、全額自己負担になります。

●はり、きゅう、あん摩・マッサージで保険が適用される場合、事前に医師の発行した同意書または診断書が必要です。

●保険医療機関で同じ負傷や対象疾患の治療を受けている間は、施術を受けても保険などの対象になりません。医療費適正化の一環として文書などで施術内容を照会することがあります。ご協力をお願いします。

●**問**①国保・年金課 ☎754・6253 ②府後期高齢者医療広域連合給付課 ☎06・4790・2031

産業・仕事

創業・起業セミナー「広報戦略のポイント」成功事例を交えて

時 11月22日(水)午後4時～5時15分 **場** いけだぴあまるセンター **内** 創業を考える方、創業したての方への支援セミナー

1 **対** 市民、本市で創業を検討している方、本市に本社がある企業 **定** 20人 **講** 竹原信夫 **申** 11月21日(火)までに左記二次元コードから **問** (株)自然総研 ☎751・3331

くらしとお金に役立つ講演会「びとごとくでは無い消費者問題」賢く生活防衛しよう

時 12月8日(金)午後7時～8時30分 **場** 大阪中之島美術館 **対** 府民 **講** 国際弁護士・八代英輝 **定** 400人(会場200人、オンライン200人) **申** 11月26日(日)までに左記申し込みフォームから **問** 府金融広報委員会事務局 ☎06・6206・7748

借金問題解決のための日曜無料相談会



近畿財務局・大阪府・大阪弁護士会による相談会を開催

します。

時 12月10日(日)午前10時～午後4時30分 **場** 近畿財務局(大阪市中央区大手前4・1・76) **申** 事前に同局相談窓口 ☎06・6949・6523

Sマークで安心・安全なお店選びを!!

Sマーク(標準営業約款)は、厚生労働大臣認可の標準営業約款に従って営業している、理容・美容・クリーニン

グ・めん類飲食・一般飲食の店で掲げられています。

Sマーク登録店は、Standard(安心)、Safety(安全)、Sanitation(清潔)を消費者の皆さんにお届けします。

問 府生活衛生営業指導センター ☎06・6943・5603



環境・安全

11月1日(水)～30日(木)は駅前放置自転車クリーンキャンペーン実施期間

放置自転車はまちの美観を損ねるだけでなく、歩行者や障がい者の通行の妨げとなり、道路や駅前広場の機能を著しく低下させる要因です。

府では11月は「駅前放置自転車クリーンキャンペーン」と定め、本市でも、指導や移動保管を行うことにより、自転車を「放置しない」「放置させない」といった意識の高揚を図ります。

放置自転車のない、きれいで安全なまちづくりにご協力ください。

問 交通道路課 ☎754・6281

秋の古本再利用市

時 11月5日(日)午前9時～11時30分(雨天時は12日(日)に縮小開催) **場** 池田駅前公園 **内** 4年ぶりに開催。文庫本、単行本、児童書などの販売 **問** 市リサイクル協会事務局(環境政策課内) ☎754・6240

高齢者の運転免許証自主返納を支援

運転免許証を自主返納した後期高齢者に、阪急バスICカード「hanica(ハニカ)」2,000円分を補助します。

受付時期	6年3月29日(金)まで
受付場所	交通道路課
対象	①申請日に本市の住民基本台帳に記載されている方 ②「申請による運転免許の取消通知書」の通知日と同一年度内に75歳以上の誕生日を迎える方 ③4月1日以降に全部の運転免許証を自主返納し「申請による運転免許の取消通知書」の交付を受けた方 ※一部返納および運転免許証の有効期限を迎え、更新手続きをしない場合は対象外。
持ち物	①申請書 ②「申請による運転免許の取消通知書」の写し ③ハニカの新規購入またはチャージ費用の領収書 ④本人確認書類
申請方法	上記書類を持って直接同課 ※ご家族など代理人による手続き不可。

※申請は対象者1人につき1回限り。詳しくは市ホームページをご覧ください。

問 同課 ☎754・6281



募集

催し

税金・保険年金

産業・仕事

環境・安全

相談・その他

福祉

高齢者

健康

スポーツ

子育て

「秋の全国火災予防運動」

「火を消して 不安を消して つなぐ未来」を全国統一防火標語に掲げ、11月9日(水)～15日(水)に秋の全国火災予防運動を実施します。防火に関する意識や行動力を高め、火災防止に努めましょう。

◎住宅防火のちを守る10のポイント

4つの習慣

●寝たばこは絶対にしない、させない

●ストーブの周りに燃えやすいものを置かない

●こんろを使うときは火のそばを離れない

●コンセントはほこりを清掃し、不必要なプラグは抜く

6つの対策

●ストーブやこんろなどは安全装置の付いた機器を使用する

●住宅用火災警報器を定期的な点検し、10年を目安に交換する

●部屋を整理整頓し、寝具、衣類およびカーテンは、防災品を使用する

●消火器などを設置し、使用方法を確認しておく

●お年寄りや体の不自由な人

は、避難経路と避難方法を常に確保し、備えておく

●防火防災訓練への参加、戸別訪問などにより、地域ぐるみの防災対策を行う

問 消防本部予防課 ☎754・3511

「Jアラート」

全国一斉試験放送の実施

全国瞬時警報システム「Jアラート」の起動確認のため、防災行政無線を活用した試験放送を実施します。

時 11月15日(水)午前11時 問 危機管理課 ☎754・6263

11月は

指名手配犯検挙強化月間

不審な人を見たら池田警察署まで情報提供をお願いします。府警察の指名手配情報は左記二次元コードから。

問 同署 ☎753・1234

喫煙マナーを守りましょう

人通りの多いところでの喫煙は、高温部分が人に接触す



る恐れがあり危険です。また、ポイ捨てや火の不始末は火災につながる可能性もあります。たばこを吸う人、吸わない人それぞれにとって良好な環境を守るため、喫煙マナーを守りましょう。

問 環境政策課 ☎754・6240

古い灯油などを捨てないでください

灯油ストーブを使用する前に、昨シーズンに使っていた古い灯油などを投棄する事例が毎年数件あります。灯油などは異臭を放ち引火性もあり非常に危険で、また水環境の悪化にもつながります。絶対に捨てないようにお願いします。

問 環境政策課 ☎754・6647

屋外焼却は禁止

廃棄物の屋外での焼却行為は、原則禁止されています。違反者は懲役もしくは罰金に処せられることがあります。廃棄物は燃やさずに収集日に出すか、市が回収できない廃棄物は専門業者に依頼し、適正に処理してください。

問 環境政策課 ☎754・6647

特殊詐欺にご注意を!

特殊詐欺とは、犯人が電話やはがきなどで親族や公共機関の職員などを名乗り、医療費の還付金が受けられるなどと言って、現金やキャッシュカードをだまし取るなどで、犯人の口座へ送金させる犯罪のことです。

最近では、市職員を名乗り、「封筒が届いていませんか?」今日中であれば保険料や医療費の還付金が受け取れるのでATMへ行ってください。電話で操作方法をお教えします」などという詐欺の電話が非常に増えています。

このような電話があれば、いったん電話を切って池田警察署へ通報し、相談してください。

問 同署 ☎753・1234

相談・その他

マイナンバーカード 休日開庁で受け取り

同カード申請後、約1～2カ月後に市から交付通知書を

送付していただきます。同通知書に記載された期日までに受け取りができなかった方も、同カードの受け取りが可能です。
時 11月12・26日(日)午前9時～正午 **場** 総合窓口課 **問** 同課
☎ 754・6243 ※詳細は「交付通知書」と「個人番号カードお渡しのご案内」をご覧ください。

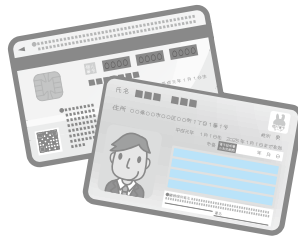

石橋図書館 予約取り置きサービス

住民票の写しと印鑑登録証明書は、月々金曜日午後5時までに市役所総合窓口課へ電話予約すると、翌営業日に、予約した証明書を同館で受け取ることができず(土・日曜日、祝・休日、休館日は除く)。
時 (受取時間) 午前10時～午後8時 **問** 同課 **☎** 754・6243

コンビニで各種証明書を交付

マイナンバーカードを使ってコンビニと伏見台コミュニティプラザ内で、各種証明書が下表のとおり取得できます。また、個人住民税の税関係の証明書については、5年度と4年度の2年度分が取得できます。

場 マルチコピー機が設置されている全国のコンビニ **持** マイナンバーカード(個人番号カード) ※4桁の暗証番号が必要。

種類	取得可能時間	手数料
住民票の写し	午前6時30分～午後11時	300円
印鑑登録証明書		
戸籍全部・個人事項証明書	午前9時～午後5時15分 (平日のみ)	450円
戸籍の附票の写し		300円

問 総合窓口課 **☎** 754・6243

種類	取得可能時間	手数料	
住民税	午前6時30分～午後11時	300円	
			課税・非課税証明書
			所得証明書 納税証明書

問 課税課 **☎** 754・6222 (納税証明書は納税課 **☎** 754・6225)

※コンビニ交付では、印鑑登録証での印鑑登録証明書の発行はできません。戸籍全部・個人事項証明書、戸籍の附票の写しは本市に本籍地がある方に限ります。伏見台コミュニティプラザでの交付は午前10時～午後6時(休館日を除く、戸籍は平日午後5時15分まで)。税関係の証明は本市に課税情報がない場合は発行できません。納付後、納税証明書に反映されるまで最大3週間かかります。11月8日(水)午前9時～午後3時はメンテナンスのため利用できません。

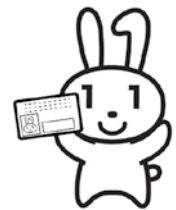

総合窓口課の一部の手続きについて来庁予約ができるようになります

11月1日(水)から住民異動・戸籍届出・マイナンバーカードに関する2月分からの来庁予約の受け付けを開始します。来庁予約はオンラインまたは電話で受け付けます。
問 総合窓口課 **☎** 754・6243



空き家対策セミナー

時 11月25日(土)午後1時から
場 大阪市立難波市民学習センター(大阪市浪速区湊町1-4-1) **内** ①空き家法改正②空き家除却③空家利活用
定 50人 **申** メールまたはファクス、予約フォームで府居住企画課施策推進グループ **kyojukikaku-g07@gbbox.pref.osaka.lg.jp** **☎** 06・6210・9712 **問** 同グループ **☎** 06・6941・0351
 ※予約フォームは必要ない

箇所のみ記載してください。



予約フォーム

住宅・土地統計調査にご協力ありがとうございました

10月1日現在で実施した住宅・土地統計調査は、調査票の回収がほぼ終了しました。ご協力ありがとうございました。

問 総務課 **☎** 754・6444

募集

催し

税金・保険年金

産業・仕事

環境・安全

相談その他

福祉

高齢者

健康

スポーツ

子育て

法律・労働・その他相談

法律相談	時 11月7・14・21・28日(火)午後1時～4時30分(1人30分以内) 場 市役所1階相談室 内 離婚や金銭トラブルなど民事上の問題。相談員は大阪弁護士会所属弁護士 定 7人 申 実施日前日の午前9時から電話で広報広聴課 ☎754・6200 ※同種の相談は1回限り。同一の方による相談は月1回限り、年度2回まで。	
司法書士相談	時 11月1・15・22日(水)午後1時～4時(1人30分以内) 内 クレジット・消費者金融、多重債務、相続、不動産登記など(22日は相続・登記相談のみ)。相談員は大阪司法書士会会員 定 6人	場 市役所1階相談室 申 原則、各実施日の2週間前～前日(税理士相談は11月10日(金)まで)に電話で広報広聴課 ☎754・6200
行政書士相談	時 11月10日(金)午後1時～4時(1人30分以内) 内 遺言書・契約書の作成など。相談員は府行政書士会豊能支部会員 定 6人	
税理士相談	時 11月13日(月)午後1時～4時(1人30分以内) 内 所得税、相続税、贈与税、確定申告など。相談員は近畿税理士会豊能支部会員 定 6人	
宅地建物取引士相談	時 11月14日(火)午後1時～2時(1人30分以内) 内 不動産取引や契約など。相談員は全日本不動産協会大阪府本部北大阪支部会員 定 2人	
土地家屋調査士相談	時 11月8日(水)午後1時～4時(1人30分以内) 内 土地の境界や表示登記の手続きなど。相談員は大阪土地家屋調査士会北摂支部会員 定 6人	
就労相談	時 水・金曜日午前10時～午後4時(11月3日(祝)は休み) 内 就職のための相談や支援。相談員は地域就労支援コーディネーター。ただし、就職のあっせんは行いません 対 障がい者、ひとり親家庭の親、高齢者などで働く意欲や能力がありながら就労が困難な方	場 しごと相談・支援センター(市民活動交流センター内) 申 前日までに同センター ☎751・0574 問 商工振興課 ☎754・6230
労働相談	時 水・金曜日午前10時～午後4時(11月3日(祝)は休み) 内 不当解雇や賃金不払いなど、さまざまな労働問題に関する相談。相談員は社会保険労務士 対 市内在住・在勤の方	
人権・生活相談	時 月～金曜日午前9時～午後5時 場 人権文化交流センター 内 人権問題や生活の悩みごとなどの相談 ※電話相談あり。	申 人権協会 ☎752・8226(土・日曜日、祝日は除く)
人権相談	時 金曜日午後1時～4時(1人60分程度) 場 市役所1階相談室 内 人権侵害など人権問題の相談	
出張労働相談(大阪府)	時 第1・3・5木曜日午前10時～午後1時と第2木曜日午後1時30分～4時30分 場 市役所1階 内 不当解雇や賃金不払いなど、さまざまな労働問題 対 府民や府内在勤の方 申 前日までに府労働相談センター ☎06・6946・2600	問 府労働環境課 ※来所面談のみ(要予約)。
建築物に関する相談	時 月～金曜日(祝日は除く) 場 市役所6階 内 ①耐震化やコンクリートブロック塀に対する補助金②空き家や解体(除却)に関する相談 申 ①審査指導課 ☎754・6339②都市政策課 ☎754・6283	
女性のための相談	時 (専門相談) 11月4日(土)、6・13・20・27日(月)、10日(金)午後1時～4時(電話相談) 火・水・金曜日午前10時～午後3時(11月3日(祝)は休み) 場 ダイバーシティセンター 内 女性相談員による女性の生活上のさまざまな悩みについての相談	申 専門相談は月～土曜日午前9時～午後5時に同センター ☎768・8034
外国人のための相談	時 月～土曜日午前9時～午後5時 場 ダイバーシティセンター 内 生活上のさまざまな相談	問 同センター ☎735・7588
市営葬儀相談	時 11月1・15日(水)午後1時～4時 場 市役所1階相談室 内 市営葬儀に関する事前相談(葬儀の流れや費用の見積もりなど)。相談員は(特非)関西コミュニティ協会	問 総合窓口課 ☎754・6243
ひとり親家庭弁護士・専門員相談	時 ①11月21日(火)②12月1日(金)午後1時～4時 場 市役所1階相談室 内 ①弁護士②元家庭裁判所調査官による養育費や面会交流などの相談 定 ①6人②3人 申 実施日の2週間前の午前9時から電話で子育て支援課 ☎754・6525 ※離婚前の方も対象。	

5年度防火作品入賞入選者

秋季全国火災予防運動中の11月9日(木)～15日(水)、市内の小中学校から応募のあった防火図画・習字の優秀作品を市役所1階ロビーに展示します(9日は午後1時から、15日は午後1時まで)。

☎消防本部総務課 ☎754・3508

■習字の部 (応募702点)

【最優秀賞】櫻井里香(石橋小6年) 【優秀賞】古川英怜菜(渋谷中2年) 【入賞】地頭所暖香(附属池田中3年)、加藤陽貴(附属池田小4年)、加藤怜(同小3年)、傍島六花(呉服小2年)、森本太蔵(石橋小6年)、中西芽愛(同小2年)、木村由衣莉(秦野小6年)、奥村智成(同小5年) 【入選】田部蒼空(渋谷中2年)、芦山由珠(池田中1年)、長谷川晃大(石橋小6年)、竹本零(同)、佐竹真拓(同)、永江里衣(同)、水田彩陽(秦野小4年)、加藤京(附属池田小4年)、保田陸太(同)、平田稜人(石橋小3年) 【努力賞】高木愛結(北豊島中2年)、平田大和(呉服小5年)、田嶋澪莉(秦野小3年)



▲最優秀賞

■図画の部 (応募167点)

【最優秀賞】口池香澄(附属池田小6年) 【優秀賞】木山稜大(北豊島中1年) 【入賞】阿部ひかり(石橋中3年)、野田将斗(石橋小6年)、松浦聖華(神田小6年)、中山樹(附属池田小3年)、竹下蓮人(同小2年)、福岡秀梧(北豊島小6年)、飯尾寛太(同小4年)、山脇一真(同小1年) 【入選】柏木葉羽(石橋中1年)、人見凜花(石橋小6年)、小島理久(北豊島小5年)、福岡宏都(同小4年)、石蔵湊(同)、千葉小晴(同小3年)、菅沼直哉(五月丘小3年)、阿部鈴羽(同小1年)、近行莉乃(緑丘小3年)、池上果穂(秦野小2年) 【努力賞】八木聡大(石橋小6年)、牧十美花(池田小5年)、葦田陸斗(同小4年)



▲最優秀賞



新たに固定資産評価審査委員会委員を選任

固定資産評価審査委員会委員に光岡正史さんを選任しました。任期は11月1日から3年です。

☎固定資産評価審査委員会
☎754・6068

新たに教育委員会委員を任命

教育委員会委員に小林哲彦さんを任命しました。任期は10月1日から4年です。

☎教育総務課 ☎754・6290

DV相談

毎月、金曜日(祝・休日は除

く)午前8時45分～午後5時15分 場 人権・文化国際課
☎同課 ☎754・6231

11月は「こころの再生」府民運動推進月間

府・府教育委員会では、府民に大切な「こころ」を見つめ直し、「ええもんはええ」とはっきりほめることなど、今日からでもできる身近な取り

組みを呼び掛けています。
☎府教育総務企画課 ☎06・6944・8042



Facebookはこちら

明るい選挙啓発ポスター入選者

■小学生の部

【最優秀賞】野田将斗(石橋小6年) 【優秀賞】脇凜々子(池田小6年)、上奥倅菜(同)、櫻井里香(石橋小6年)、林田結月(同)



▲中学生の部最優秀賞

▲小学生の部最優秀賞

■中学生の部

【最優秀賞】白石愛奈(池田中2年)

☎選挙管理委員会事務局 ☎754・6150

人種または民族を理由とする不当な差別的言動、いわゆるヘイトスピーチは、人としての尊厳を傷つけ、差別意識を生むことにつながる許されない行為です。府では、ヘイトスピーチを禁止し、「ヘイトスピーチを許さない」という共通認識を社会に根付かせることを主たる目的として、元年11月1日、「大阪府人種または民族を理由とする不当な差別的言動の解消の推進に関する条例」(大阪府ヘイトスピーチ解消推進条例)を施行しました。条例の趣旨を理解し、全ての人がお互いに人種や民族の違いを尊重しあって共生する社会を築きましょう。

11月は「大阪府ヘイトスピーチ解消推進条例」啓発推進月間



11月は「大阪府ヘイトスピーチ解消推進条例」啓発推進月間です。
人種や民族の違いを認め、互いの人権を尊重しあう社会を共に築きましょう。

検察審査会にご協力を

犯罪の被害に遭って警察や検察庁に訴えたのに、検察官が加害者を起訴しなかったような場合に、その不起訴処分が正しかったかどうか審査するのが検察審査会です。

審査員は選挙権のある皆さんのの中から、くじで選ばれます。選ばれたときはご協力ください。

問 大阪検察審査会事務局 ☎06・6316・2983

事件・事故の被害にあわれた方への相談、付添い

時 ①午前10時～午後4時 ②年末年始を除く午前7時30分～午後10時 **申** (特非) 大阪被害者支援アドボカシーセンター ① ☎06・6774・6365 (月～金曜日(祝日)、年末年始は除く) ② ☎0570・7833・554 **HP** <http://www.oysac.jp/>



福祉

ひとり親家庭などへ児童扶養手当を支給

時 11月10日(金) **対** 9・10月分支給対象者で、児童扶養手当証書の交付を受けた方 **問** 子育て支援課 ☎754・6525

共に生きる障がい者展

時 11月①18日(土)②19日(日) 午前10時～午後4時 **場** 国際障害者交流センター(堺市南区茶山台1・8・1) **内** ①障がい者や差別解消についてのフォーラム、ダンス教室、ボッチャ、バザー、縁日など ②府障がい者芸術・文化コンテンツ、キッチンカー出店など、
①②音楽フェスティバル開催予定 **問** 府民お問合せセンター ピピッとライン ☎06・6910・8001 **FAX** 06・6910・8005

大阪ろうあ者成人式

時 6年1月7日(日)午後2時～4時 **場** 府立福祉情報コミュニケーションセンター(大阪府市東成区中道1・3・59) **内** 式典、懇親会など **対** 府内の学校を卒業または在籍した

ことがある聴覚障がい者で、平成15年4月2日～16年4月1日生まれの方 **申** 12月15日(金)までに住所・氏名・生年月日・ファクス番号を記入し、電話またはファクスで(公社)大阪聴力障害者協会事務局 ☎06・6748・0380 **FAX** 06・6748・0383

ひとり親家庭の親などのための就業支援講習会 受講生募集

時 6年1月13日～3月2日の土曜日午前10時～午後4時(全8回。講座初日の就職セミナーの受講必須) **場** 府立母子・父子福祉センター **内** ワードの基礎とエクセル3級 **対** ひとり親家庭の母・父、寡婦の方 **定** 20人(抽選) **¥** 8000円 **申** 12月13日(水)までに往復はがきに、講座名・住所・氏名・年齢・職業・電話番号・志望動機・過去に当センターで受講した講座・WIFI環境の有無・保育希望者は子どもの氏名と年齢(対象は2歳～未就学児)を記入し、同センター(T537・0025、大阪市東成区中道1・3・59) ☎06・6748・0263 **問** 高齢・福祉総務

課 ☎754・6336

大阪府民カレッジ池田校

時 6年4月～7年3月 **内** 本市の歴史、文化、産業、健康、福祉など **定** 40人 **¥** 29000円 **申** 左記二次元コードから、または市内各施設にある申込用紙に必要事項を記入し、郵送で(特非)大阪府民カレッジ(T540・0006、大阪市中央区法円坂1・1・35) ☎06・6360・4565 **問** 高齢・福祉総務課 ☎754・6123



生理用品を配布しています

さまざまな理由で生理用品の購入ができない方へ、生理用品を配布しています。
(ダイバーシティセンター)
時 午前9時～午後9時30分(第1水曜日は休館)

市民活動交流センター

時 午前9時～午後9時30分(月曜日は休館)

問 ダイバーシティセンター ☎735・7588 **E** itdc@city.ikeda.osaka.jp

オレンジ(認知症)カフェ

場所	住所	日時
中央公民館	菅原町1-1	11月1日(水) 午後2時~3時30分
マックシールスクール	天神1-6-12 (異病院向かい)	11月18日(土) 午後2時~3時30分
保健福祉総合センター	城南3-1-40	11月20日(月) 午後2時~3時30分

時・場左表 内出会いや対話を通して、認知症の理解を深める 対 認知症の方とその家族など 定 各10人 申 地域支援課 ☎754・6288

オレンジ(認知症)カフェ

高齢者

重度障がい者タクシー利用券を使用できるタクシー会社に、アサカ介護タクシー(☎070・9151・0729)が追加されました。
問 障がい福祉課 ☎754・6255

重度障がい者タクシー利用券対象事業所の追加

募集

催し

税金・保険年金

産業・仕事

環境・安全

相談その他

福祉

高齢者

健康

スポーツ

子育て

「これからのこと」セミナー

時 11月6日(月)午後2時~4時
場 中央公民館 内 ①在宅医療と看取り②認知症あんしんガイドブック③金銭管理と整理のコツ 対 市民 定 30人 (要予約) 申 地域支援課 ☎754・6288



いけてるキャンパス

時 11月22日(水)午後1時30分~2時30分 場 敬老会館 内 音楽健康体操 対 60歳以上の市民 講 第一興商・音楽健康指導士 持 上履き、飲み物 問 同館 ☎762・1018

口腔ケア講座「おいしく食べて、楽しくおしゃべりするために」

時 11月28日(火)午後2時~3時

30分 場 保健福祉総合センター 内 花王グループカスタマーマーケティング(株)講師による口腔セルフケアの方法 対 65歳以上の市民 定 30人 申 11月6日(月)から地域支援課 ☎754・6288

介護予防教室 (脳トレエクササイズ)
時 12月8日~3月8日の金曜日 午前10時30分~11時30分、午後1時15分~2時15分、2時45分~3時45分(全12回) 場 保健福祉総合センター 内 脳を活性化させる運動とミニ講座 対 65歳以上 定 各30人 申 11月6日(月)から地域支援課 ☎754・6288 ※ ぶくまる元氣アップ教室との同時参加は不可。

大阪府北部コミュニティカレッジ受講生募集
時 6年4月~7年3月 内 〈学科〉ボイストレーニング、生演奏を楽しむ音楽、アクティビシニアをめざすなど 定 45人 ¥2万~6万1000円 申 11月30日(木)までに市内各施設にある申込用紙に必要事項を記入し、同事務局(〒560・0021、豊中市

本町1・3・19) ☎06・6151・4461 問 高齢・福祉総務課 ☎754・6123

認知症サポーター講座

時 要相談(1時間30分程度) 内 認知症の方・家族を見守る応援者として、認知症の理解、接するときの心構えなどを学ぶ 対 市民・職場・学校・企業など5人以上のグループ 申 直接または電話で地域支援課 ☎754・6288 ※ 場所は各自でご用意ください。

おきがる健康相談

時 月~金曜日(祝・休日は除く)午前9時~正午、午後1時~4時 内 保健師・管理栄養士による健康や食事に関する電話相談 対 65歳以上 問 保険医療課 ☎754・6258



愛の献血にご協力を

時 11月①11日(土)午後2時~4時30分②17日(金)午前10時~正午、午後1時~4時30分 場 ①池田駅前てらてる広場②市役所 問 市献血推進協議会事務局(社会福祉協議会内) ☎751・0421

健康

おきがる健康教室

健康運動指導士によるフレイル予防体操、栄養ミニ講座、血圧・握力・体重測定、健康相談(希望者)を行います。

対 65歳以上の市民 定 各25人 持 飲み物 申 保険医療課 ☎754・6258

中央公民館	石橋会館	栄養ミニ講座テーマ
11月10日(金)	11月24日(金)	塩分チェックをしてみましょう

※ご家庭の味噌汁の塩分測定も可能です。いずれも午後1時~3時。1回から参加可。

市民健康相談

時 11月14日(火)午後2時～3時30分(1人30分) **場** 保健福祉総合センター **定** 3人 **申** 11月10日(金)までに電話で健康増進課 ☎ 754・6034

新型コロナウイルス接種のご案内

令和5年秋開始接種を実施しています。期間中、1人1回接種ができます。接種対象者など、詳細は接種券同封チラシや市ホームページをご覧ください。

新型コロナウイルスワクチン対策課

(市ワクチンコールセンター) ☎ 0570・070・767
※土・日曜日、祝・休日を除く午前9時～午後5時にご連絡ください。



「保健事業のご案内」の変更について

「かとうクリニック」(畑2

・4・3エレガンス村上101・1 ☎ 753・7245)を次の実施医療機関に追加します。

●12ページの高齢者のインフルエンザと肺炎球菌を行う医療機関

●17ページの表2各種がん検診、健康診査等個別実施医療機関の「肺がん」「大腸がん」「前立腺がん」「健康診査」「骨粗しょう症」

「浜村歯科口腔外科クリニック」と「吉野歯科医院」を20ページの表4成人・妊婦歯科検診実施医療機関から削除します。

健康増進課 ☎ 754・6034

池田保健所

満寿美町3・19 ☎ 751・2990
開庁時間 午前9時～午後5時45分、休日(土・日曜日、祝日) ※申し込みは電話で同所。

こころの健康相談、

HIV/エイズ・梅毒(血液、クラミジア(尿)検査、骨髄バンクドナー登録

事前予約が必要です。詳細はお問い合わせください。

水質検査・検便

時 11月7・21日(火)午前9時30分～11時30分 ※有料。検査容器などの受け取りのため、事前に来所してください。



スポーツ

五月山体育館臨時休館

卓球リーグ公式戦の開催に伴い、11月3日(祝)、4日(土)は臨時休館です。トレーニングジム・温水プールなどの施設は利用できませんので、ご注意ください。

五月山体育館 ☎ 754・3336

第二期パラスポーツ教室

時 11月～6年3月の第3金曜日 **場** 総合スポーツセンター **内** 車いすバスケットボールなど **対** 市内在住・在勤・在学

産婦人科 主任部長 竹原 幹雄

市立池田病院からのお知らせ

子宮頸がん予防ワクチン接種について

子宮頸がんは、予防できる疾患であることを強く理解し、予防対策を確実に実施することが重要となりました。現在日本では、毎年約1万人が子宮頸がん罹患し、約2,800人が亡くなっています。以前は発症のピークが40～50歳代でしたが、最近では20～30歳代での罹患率が増え、30歳代後半がピークとなっています。家庭的にも社会的にも大きな問題です。

子宮頸がんおよび子宮頸部異形成(前がん病変)の発症には、ヒトパピローマウイルス(HPV)感染が関与しているため、HPV感染予防が重要です。平成30年WHO(世界保健機関)は子宮頸がん排除のための行動を呼びかけました。全ての国で子宮頸がんの罹患率が4人/10万人/年未満(日本は現在14.7人)となることをめざしています。そのための2030年までの介入目標として①15歳までのHPVワクチン接種率を90%とする②35歳と45歳の子宮がん検診受診率を70%とする③罹患者の90%が治療を受けることができることを掲げました。世界における子宮頸がん罹患率の予測モデルによると、現行の検診を継続するのみでは罹患率は減少しません。HPVワクチンの接種率を80%以上とし、生涯2回の検診を70%以上の女性が受ければ、先進国では2060年ごろまでに、開発途上国では今世紀中にWHOの排除目標を達成できる可能性があります。HPVワクチンの子宮頸がんの予防効果について、スウェーデン、デンマークから17歳未満で接種すると発症率が86～88%減少したことが報告され、接種年齢が若いほど予防効果が期待できます。

子宮頸がん予防ワクチン接種を行う医療機関については、市ホームページなどでご覧ください。

アルコール関連問題啓発週間

11月10日(金)～16日(木)は、アルコール関連問題啓発週間です。お酒を「やめたいのにやめられない」、それは、依存症かもしれません。アルコール依存症は、飲酒のコントロールができなくなる病気です。「もしかして、依存症かも?」と思ったら、ご本人やご家族だけで抱えこまず、まずはご相談ください。

依存症の 相談窓口	大阪府こころの健康総合センター ☎06・6691・2818	月～金曜日(祝・休日、 年末年始は除く)午前 9時～午後5時45分、 第2・4土曜日午前9 時～午後5時30分
	大阪府依存症ほっとライン (SNS相談) ※文字チャットによる相談です。 LINE公式アカウントに友だ ち登録してからご利用ください。 	水・土・日曜日午後5 時30分～10時30分(最 終受付:午後10時ま で)
	池田保健所 ☎751・2990	月～金曜日(祝・休日、 年末年始は除く)午前 9時～午後5時45分

☎府地域保健課☎06・6944・7527

「依存症に関する相談窓口一覧」は右記二次元コードから



府ホームページ

の小学生以上(障がい者・健
常者不問) **定**15人(抽選)
¥1回100円(保険代) **申**
11月7日(火)までに申込用紙に
必要事項を記入し、直接また
はメールで社会教育課☎75
4・6480 **✉**s-gakusy
@cityikedasaka.jp **※**申
込用紙は同課窓口、または、

市ホームページからダウンロ
ード可。

市民ソフトバレーボール 大会

時11月26日(日)午前10時～午



後4時 **場**総合スポーツセン
ター **内**女性の部、混合の部
(男性は2人まで)、ファミリ
ーの部(大人2人までと小学
生) **対**市内在住・在勤・在
学の方で編成されたチーム
¥1チーム1700円(ファ
ミリーの部は700円) **申**
11月12日(日)までに直接同セン

ター **問**社会教育課☎75
4・6480

夫婦池公園テニスコート イケイケテニスPARK

時12月10日(日)午前10時～午
後2時 **場**同所 **内**①実業
団選手によるレッスン、試合
②ゲームイベント **対**①幼児
以上(経験不問) **¥**1000
500円 **申**①11月4日(土)か
ら直接または電話で同所 **問**
同所☎751・1400 **※**
詳細は同所ホームページをご
覧ください。



夫婦池公園テニスコート 冬期 テニス教室

申費用持参で同テニスコート ☎751・1400



教室名	とき(全10回)		定員	受講料 保険料込	申込日時
初心・初級	12/11～3/4の月曜日	9:15～10:45	各20人	各13,000円	11/2(木)～25(土) 9:00～20:00 先着順
	12/13～2/28の水曜日				
	12/14～2/29の木曜日	13:00～15:00	8人		
	12/15～3/8の金曜日	9:15～10:45	10人		
初心・初級ナイター	12/11～3/4の月曜日	19:15～20:45	30人	14,000円	
初級Ⅰ・Ⅱ	12/11～3/4の月曜日	11:15～12:45	10人	各13,000円	
	12/12～2/27の火曜日	9:15～10:45	30人		
	12/13～2/28の水曜日	11:15～12:45	各10人		
	12/13～2/28の水曜日	17:15～18:45			
	12/15～3/8の金曜日	9:15～10:45	8人		
12/15～3/8の金曜日	13:00～15:00	8人			
初級Ⅰ・Ⅱナイター	12/12～2/27の火曜日	19:15～20:45	20人	14,000円	
ステップアップ	12/12～2/27の火曜日	11:15～12:45	10人	各13,000円	
	12/13～2/28の水曜日	13:00～15:00	8人		
	12/14～2/29の木曜日	9:15～10:45	各10人		
	12/14～2/29の木曜日	17:15～18:45			
	12/15～3/8の金曜日	11:15～12:45	10人		
ステップアップナイター	12/15～3/8の金曜日	19:15～20:45	20人	14,000円	
中級	12/11～3/4の月曜日	13:00～15:00	各8人	各15,000円	
	12/13～2/28の水曜日	11:15～12:45			
	12/14～2/29の木曜日	9:15～10:45			
	12/15～3/8の金曜日	11:15～12:45			
中級ナイター	12/13～2/28の水曜日	19:15～20:45	16人	16,000円	
シングルスナイター	12/14～2/29の木曜日		10人	14,000円	
初級女子ダブルス	12/12～2/27の火曜日	11:15～12:45	8人	15,000円	
中学生硬式ナイター	12/14～2/29の木曜日	19:15～20:45	各10人	各13,000円	
中学生ソフトナイター	12/13～2/28の水曜日				
ジュニアⅠ (小学1～3年生)	12/11～3/4の月曜日	16:00～17:00	各20人	各8,000円	抽選申込期間 11/6(月)～11(土) 本申込期間 11/13(月)～18(土) いずれも 9:00～20:00
	12/13～2/28の水曜日				
	12/14～2/29の木曜日				
	12/15～3/8の金曜日	17:00～18:00			
ジュニアⅡ (小学4～6年生)	12/11～3/4の月曜日	17:00～18:30	各20人	各11,000円	
	12/13～2/28の水曜日				
	12/14～2/29の木曜日				
	12/15～3/8の金曜日				
ポイントレッスン	希望曜日・時間帯 3～5人(1回2時間・1人2,000円)				

※12月25日(月)～1月8日(祝)、2月23日(祝)は休講。各教室4人以上での開催。

ポイントレッスンの申込方法は同所ホームページか同所窓口まで。電話・代理での申し込みはできません。



おはなしのへや

時 11月11日(土)午前11時～11時30分
内 大型絵本「サンドイッチサンドイッチ」など
対 2～6歳の幼児と保護者
講 おはなしボランティアあぶく

おはなし飛行船

時 11月18日(土)午前11時～11時30分
内 おはなし「なぞなぞのすきな女の子」など
対 5歳以上
講 おはなし飛行船



幼児向けおはなし会 ぶくたんのおへや

時 11月22日(水)午前10時30分～11時
内 大型絵本「へんしんトンネル」など
対 幼児と保護者
講 おはなしボランティアあぶく

歯医者さんの 子育て応援講座

時 11月28日(火)午前11時～11時30分
内 スポーツドリリンク

のおはなし
対 3歳以下の幼児と保護者
講 こいし・こども矯正歯科

図書館で ふれあいベビーヨガ

時 12月6日(水)午前10時15分～10時45分
内 ママも赤ちゃんも一緒に楽しめるヨガクラス
対 首のすわった3歳以下の乳幼児と産後2カ月以降の母親
講 ペビトレヨガインストラクター
定 8組
持 飲み物、いつものお出かけセット、バスタオル、お気に入りのおもちゃ一つ
申 11月22日(水)午前10時から電話で同館

ツナガリエ石橋

石橋1-23-6
開館時間 11月午前9時～午後8時、休館日は第1水曜日
※わたぼうしは2階、石橋図書館は3・4階。

いしばしおはなし会

時 11月10日(金)午前11時～11時20分
内 「おいしいものみつけた」をテーマにした絵本の読み聞かせ
対 乳幼児と保護者

フルーツバスケット (外国人親子支援)

時 11月17日(金)午前10時～11時30分、午後0時30分～2時、2時30分～4時
場 わたぼうし
内 親子の交流など
対 保護者のどちらかが外国の方と未就学児
定 各10組
申 11月～12月、金曜日午前10時～午後4時に直接または電話でわたぼうし
☎ 761-6777



保健福祉 総合センター

城南3-1-40
開館時間 11月午前9時～午後9時、休館日は第2土曜日
※健康増進課は保健福祉総合センター2階。

双子みつこのびび

時 11月10日(金)、12月2日(土)午前10時～11時30分
内 親子の交流など
対 双子・みつこ(多胎児)の未就学児と保護者および妊婦
定 各7組
申 月々

1歳の誕生日 いちごパーティー

時 11月①24日(金)午前10時～11時、午後1時～2時②25日(土)午前11時～正午
対 11月に1歳を迎える子どもと保護者
定 ①各10組②5組
持 誕生日に届く「いちご通信」
申 ①ホップくん ☎ 753-7999
②水月児童文化センター ☎ 761-9233 ※②は水月児童文化センターで開催。

助産師による授乳相談 (電話・来所)

時 月・木曜日(祝日は除く)午前9時～正午、午後1時～4時
内 授乳に関する不安や悩みなど
問 健康増進課 ☎ 754-6039 ※来所相談の場合は要予約。

保健師による電話育児相談

時 月・金曜日(祝日は除く)午前9時～正午、午後1時～4時
内 育児や妊産婦の健康に関する不安や悩みなど
問 健康増進課 ☎ 754-6039

乳幼児のための 絵本紹介の会あぶく

時 11月8日(水)午前10時30分～11時
内 テーマ「くるま」
対 乳幼児と保護者
講 おはなしボランティアあぶく

図書館

呉服町1-1サンシティ
池田3階 ☎ 751-2508
開館時間 11月～土曜日午前10時～午後8時、日曜日、祝・休日・午前10時～午後6時、休館日は第3水曜日

いけだファミリー・サポート・センター会員募集

いけだファミリー・サポート・センターは「育児の援助を受けたい人」と「育児の援助を行いたい人」を結びつける会員制の育児支援ネットワークで、会員同士の助け合いを支援しています。

内 子どもの預かりや保育所・幼稚園の送り迎えなど **対**〈依頼会員〉おおむね生後2カ月～小学4年生の子どもがいる方〈援助会員〉育児経験がある方、育児支援に理解のある方 **料**〈利用料〉月～金曜日午前8時～午後8時は1時間700円(前記以外の時間や土・日曜日、祝・休日は1時間800円。利用料はそのまま援助会員の報酬になります) **申**同センター(社会福祉協議会内) ☎751・0422
※申し込み前に要連絡。

問 子育て支援課 ☎754・6252

「ふくまる子ども券」のご案内



池田市出産・子育て応援交付金給付事業の創設に伴い、ふくまる子ども券の給付事業は、4年度末で終了しました。ただし、経過措置として同交付金の支給対象外となる、5年度に満2歳、満3歳を迎える子どもがいる世帯については、ご利用いただけます(要申請)。

対 本市在住で、保育所・認定こども園・幼稚園などに通っていない満2歳(3年4月2日～4年4月1日生まれ)、満3歳(2年4月2日～3年4月1日生まれ)の子どもがいる世帯 **申** 直接子育て支援課 **問** 同課 ☎754・6252 ※4月1日生まれの場合は、3月に受け取り可。利用対象施設は市ホームページをご覧ください。



母子保健

場 保健福祉総合センター **申** 午前9時～午後5時15分 **問** 健康増進課 ☎754・6034

項目	内容		
母子健康手帳の交付	妊娠の届け出をしてください。母子健康手帳と妊婦健康診査受診票などを渡します。交付時、保健師による面談あり(30分程度)。 対 妊娠した方 持 マイナンバーの分かるもの(個人番号カードや通知カードなど)と本人確認のできるもの(運転免許証やパスポートなどの顔写真入りのものは1点、健康保険証や年金手帳などの顔写真のないものは2点)、出産応援ギフト振込を希望する口座の通帳またはキャッシュカード 申 直接、健康増進課 ※妊娠届出書は市ホームページからダウンロード可。妊娠の届け出は早めにしてください。		
ウェルカムベビークラス(予約制)	歯・口腔と栄養コース	時 6年1月16日(火)午後1時30分～3時30分 内 歯科医師・歯科衛生士による歯の健康の話と希望者はお口のチェック、栄養士による妊娠中の食事の話 対 妊娠初期～中期ごろの妊婦とその夫など 定 36人 申 1月9日(火)までに電話で同課	持 母子健康手帳、筆記用具
	子育て準備コース	時 11月14日(火)午後1時30分～3時30分 内 保健師による出産後の生活についての話と沐浴実習 定 36人 申 11月7日(火)までに電話で同課 時 12月3日(日)午前10時～正午 内 保健師による赤ちゃんの保育と沐浴実習 定 36人 申 11月14日(火)～21日(火)に電話で同課	
あなたの疑問に答えます！楽しく解決☆プレママminiスクール(予約制)	時 11月30日(木)午後1時30分～3時 内 助産師や保健師などへの質問、ミニ講座(育児体験・交流など) 対 妊婦とその夫など 定 20人 申 11月22日(火)までに電話で同課		
ひよこ育児相談会(予約制)	時 11月30日(木)午後1時30分～2時50分 内 助産師によるミニ講話や体重測定、交流会など 対 5年8月～10月に生まれた乳児と保護者 定 10組 申 11月6日(月)～9日(木)に電話で同課		持 母子健康手帳、バスタオル
うさちゃん育児相談会(予約制)	時 11月24日(金)午前10時～11時30分 内 保育士によるふれあい遊び、保健師の育児相談など 対 9カ月～1歳4カ月ごろの乳幼児と保護者 定 7組 申 電話で同課		
離乳食講習会(予約制)	ごっくん期	時 12月1日(金)午後1時～2時 内 生後5～8カ月ごろの離乳食の進め方 定 20人 申 11月7日(火)から電話で同課	持 母子健康手帳、筆記用具
	かみかみ期	時 6年1月18日(木)午後1時～2時 内 生後9～18カ月ごろの離乳食の進め方 定 20人 申 12月7日(木)から電話で同課	
予防歯科	幼児のフッ素塗布(登録制)	時 11月8・15日(水)午後1時30分から15分間隔で受付 内 歯の検診、歯磨きの話、フッ素塗布 対 1～7歳の誕生月までの登録した幼児 料 500円 ※登録にはよい歯の教室の受講が必要。登録者に個人通知あり。当日は歯磨きを済ませておいてください。	持 筆記用具
	よい歯の教室(予約制)	時 11月8・15日(水)午後0時45分～1時15分 対 7歳未満の子どもの保護者 定 各15人 申 電話で同課	
4カ月児健診	時 11月20・27日(月) 対 5年7月生まれの乳児		※健診・BCG予防接種は個人通知あり。
1歳6カ月児健診	時 11月6・13日(月) 対 4年4月生まれの幼児		
2歳6カ月児歯科健診	時 11月22日(水) 対 3年4月生まれの幼児		
3歳6カ月児健診	時 11月10・17日(金) 対 2年4月生まれの幼児		
BCG予防接種	時 11月21日(火)、12月7日(木) 対 5年6月生まれの乳児		

小学校・義務教育学校「新1年生」の健康診断

6年4月に小学校に入学する子ども(平成29年4月2日～30年4月1日生まれ)の健康診断を行います。

6年度就学予定者健康診断日程表

実施日	入学予定校
11月13日(月)	北豊島小学校 石橋小学校
11月14日(火)	緑丘小学校 神田小学校
11月15日(水)	秦野小学校 五月丘小学校
11月16日(木)	池田小学校 石橋南小学校
11月17日(金)	呉服小学校 ほそごう学園

受診当日は、学務課から郵送している「健康診断票」に必要事項を記入し、保護者同伴でお越しください。

時〈受付時間〉午後1時30分～2時30分 **場**中央公民館
問学務課 ☎754・6902

※指定の日時でご都合の悪い場合は、同課へご連絡ください。また、駐車場はありませんので、車での来場はご遠慮ください。

6年度 留守家庭児童会(なかよし会)の入会申し込みを受け付けます

対 保護者が就労や病気などの理由で保育ができない小学1～3年生(支援学級在籍児童は6年生まで) **¥** 保育料月額6,000円、延長保育料月額3,000円 **申** 12月1日(金)～26日(火)に〈新規入会児童〉地域教育課〈在籍児童やそのきょうだい〉各児童会 ※申込書は11月中旬から市内の保育所・認定こども園・幼稚園、児童会、市役所などで配布。申込期間後のお申し込みは6年5月以降の入会になります。詳細は市ホームページをご覧ください。

問 地域教育課 ☎754・6610



重大な児童虐待「ゼロ」に向けて、『オール大阪』で取り組みます

11月は「児童虐待防止推進月間」です。本市では児童虐待防止に向けたオレンジリボンキャンペーンを実施し、みんなで見守る体制づくりを進めています。もし「虐待かも」と思ったら、次の窓口にご連絡ください。

- 子育て支援課・児童家庭相談担当 ☎754・6401
- 児童相談所全国共通ダイヤル ☎189
- 子どもの虐待ホットライン ☎06・6646・0088



子育て世帯生活支援特別給付金

食費などの物価高騰の影響を受けている低所得の子育て世帯に対し、児童1人当たり5万円の給付金を支給しています(収入、所得制限あり)。制度の詳細や申請用紙は市ホームページをご覧ください。

※ひとり親世帯分とひとり親世帯以外の低所得の子育て世帯分は併給できません。いずれか1回限りの支給です。

〔ひとり親世帯分〕

(単位:万円)

	支給対象者	申請手続	扶養親族の人数	収入基準額		所得基準額	
				請求者	同居親族	請求者	同居親族
1	5年3月分児童扶養手当の支給を受けた方	不要(支給済)	0人	311.4	372.5	192	236
2	公的年金などの受給により、5年3月分児童扶養手当が全額停止している方(※1、※3)	必要	1人	365	420	230	274
3	食費などの物価高騰の影響を受けて家計が急変している児童扶養手当の支給水準の収入の方(※2、※3)	必要	2人	412.5	467.5	268	312
			3人	460	515	306	350
			4人	507.5	562.5	344	388

※1 3年中の収入(所得)が、児童扶養手当の対象となる水準を下回る場合。

※2 5年1月以降の任意の1カ月の収入(所得)を12倍した金額が、右表の基準額未満の場合。

※3 世帯全員のそれぞれの収入(所得)が、右表の基準額未満の場合。

問 子育て支援課 ☎754・6525

〔ひとり親世帯以外の低所得の子育て世帯分〕

(単位:万円)

	支給対象者	申請手続	世帯の人数	収入限度額	所得限度額
2	I に該当する方以外で、児童を養育し、食費などの物価高騰の影響を受けて家計が急変し、I またはII に該当する方	必要	3人	205.7	136
			4人	255.7	171
			5人	305.7	206
			6人	355.7	241
	II. 住民税均等割非課税相当の収入となった方(※4)				

※4 5年1月以降の任意の1カ月の収入(所得)を12倍した金額が、右表の限度額以下の場合。

問 子育て世帯生活支援特別給付金窓口 ☎754・6301





わたぼうし

☎ 761・6777 FAX 76
8・8026
開館時間 11月・金曜日午前10時～午後4時(祝・休日は除く)

赤ちゃんのびのび

時 11月8日(水)午前10時30分～11時30分、午後1時～2時
内 ふれあい遊びなど 対 4年
4月以降に生まれた第1子と保護者



誕生会と身体計測

時 11月21日(火)午前10時(誕生会は11時) 内 ひつじ文庫によるおたのしみ

12月の土曜日ふれあいDay

時 12月9日(土)午前11時～11時30分(午前10時からひろばで遊べます) 内 オリオンさんの音の遊園地(オカリナとピアノの演奏会) 申 11月15日(水)から

ホップくん

☎ FAX 753・7999
開館時間 11月・金曜日午前9時30分～午後4時(祝・休日は除く)

ふしおだいホップ

時 11月15日(水)、12月6日(水)午前10時～11時45分 場 伏見台コミュニティプラザ 内 自由遊びと伏見台文庫による絵本の読み聞かせ 定 6組

細河に集まれ！ ～消防署見学～

時 11月21日(火)午前10時30分～11時30分 場 細河分署 内 緊急車両見学、子どもの事故と応急手当の話 定 8組

土曜あそぼうDAY

時 11月25日(土)午前10時30分～11時30分 場 細河コミュニティセンター 内 運動遊具であそぼう 定 8組

あかちゃん日和

時 11月30日(木)午前10時30分～11時30分 内 ぽむぽむさんの楽しいおはなしをピアノとともに楽しむ 対 0歳の乳児とその保護者 定 5組

もりもりKIDS

☎ FAX 752・2211
開館時間 11月・土曜日午前10時～午後4時(祝・休日は除く、木曜日は午後3時まで)

赤ちゃんタイム

時 11月①8日(水)②14日(火)午前10時10分 対 ①6カ月までの乳児と保護者②7カ月以上の0歳児と保護者 定 各10組

もりもりwithパパ

時 11月①11日②25日(土)午前10時 対 0～3歳の親子 定 各8組 申 ②11月11日(土)から

いっしょにあそぼう！ (1・2歳)

時 11月①16日(木)②27日(月)午前10時10分 対 ①1歳児と保護者②2歳児と保護者 定 各10組 申 ②11月13日(月)から

11月生まれの誕生会

時 11月20日(月)午前10時10分 対 11月に1～3歳になる子どもと保護者 定 10組 申 11月6日(月)から



くるぼん

☎ FAX 754・6006
開館時間 11日・木曜日午前10時～午後4時(祝・休日は除く)

パパと遊ぼう

時 11月12日(日)午前10時30分 内 運動遊びと交流会 対 1歳6カ月以上 講 横田里佳 定 12組 申 11月5日(日)まで

さんでーくるぼん

時 11月19日(日)午後3時 内 ふれあい遊び 定 12組 申 11月12日(日)まで

身体測定

時 11月28日(火)午前10時、10時50分、11時40分、午後1時30分 定 各10組(抽選) 申 11月13日(月)～21日(火) ※足測定は午前中のみ。

さんでーくるぼん(12月)

時 12月10日(日)午前11時 内 かりんさんのハンドベルコンサート 対 1歳6カ月以上 定 12組(抽選) 申 11月20日(月)～12月3日(日)

※対象は未就学児と保護者。

てしまの森

☎ 743・9014
開館時間 11月・土曜日午前10時～午後4時(第1・3水曜日、第2・4・5土曜日、祝・休日は除く。木曜日は午後3時まで)

ふれあいヨガ

時 11月7日(火)、12月2日(土)午前10時30分～11時20分 講 chisako 定 各4組

やきいも

時 11月9日(木)午前10時15分～10時45分 場 てんじんこども園 定 5組

つみきのあそび方

時 11月16日(木)午前10時30分～11時20分 講 小野和男 定 6組

ミクロコスモス ～小さな宇宙

時 11月18日(土)午前10時～10時50分 場 てんじんこども園 内 赤ちゃんとお母さん、子どもたちのためのコンサート 定 5組

※対象は全て0歳～おおむね3歳の子どもと保護者。

水月児童文化センター

場 鉢塚3-6-1 ☎761・9233
開館時間=午前9時～午後7時(午後5時以降は13歳以上)、
休館日は月・火曜日、祝日 ※催しの申込開始日は11月1日(木)から。
※未就学児は全て保護者同伴。月初の一部イベントは前月より受付開始をしています。

一覧はこちら→



項目	内容
子育て応援 リフレッシュヨガ	時11月8日(水)午前10時30分 内「リラックスしたココロ」を取り戻す。肩こり改善や睡眠改善にも 対 生後4カ月～未就学児の親(子ども同伴可) 定 8組 ¥300円 持 ヨガマットか大判のバスタオル、飲み物、汗拭きタオル
リトミック♪ キャンディメロディ イラストクラブ	時11月9日(木)午前①10時30分②11時15分 内 ピアノの音に合わせて親子でリズム遊び 対①1歳6カ月～未就学児の親子②首すわり時期～1歳5カ月の親子 定①3組②4組 ¥各400円
将棋教室	時11月11日(土)午後1時30分～3時 内 子ども同士や先生との対局を通して将棋を学ぶ 対 小学生以上 定 8人
みーちゃん先生のおくりば	時11月12日(日)午前10時 内 テーマ「秋のモビールを作ろう」 対 小学1～3年生 定10人 ¥500円 持 絵の具セット、はさみ、ぞうきん
スタッフと遊ぼう 折り紙工房～鈴風～	時11月12日(日)午後2時 内 カードやボードゲーム 対 小学生以上 定 8人 時11月15日(水)午前10時 内 聖なるリボンと聖火台 対20歳以上 定 5人 ¥800円
子育て交流会つなごうROOM!	時11月16日(木)午前10時～正午、午後1時～3時 内 お下がり無料交換会。サイズアウトした洋服や、卒業したおもちゃなど、寄付または持ち帰り可 対 子育て中の親(子ども同伴可) ※事前申込みは11月12日(日)まで。
水月かざりつけクラブ	時11月16日(木)午後4時 内 季節のちぎり絵作品を作りセンターに飾る 対 小学生以上
そとあそびしよう!	時11月18日(土)午後2時 内 水月児童文化センター前の広場でのびのび遊ぶ 対 小学生 持 着替え、タオル、飲み物
おもちゃ病院	時11月19日(日)午前9時30分、10時、10時30分、11時、11時30分 内 先生とおもちゃを修理 定 各1組
フラワーアレンジメント	時11月25日(土)午後2時 対 3歳～小学生 定 8人 ¥500円 持 持ち帰り用袋、園芸ばさみ
おもしろ科学実験教室	時11月26日(日)午後1時30分 内 〈クリスマスキャンドル〉カラフルなクリスマスキャンドルに挑戦しよう 対 小学3年生以上 定 8人 ¥300円
みずたまひろば	時11月30日(木)午後1時30分 内 落ち葉でお面作り。水月公園に落ち葉をひろいに行く 対 未就学児の親子 定 6組

五月山児童文化センター

場 綾羽2-5-9 ☎752・6301
開館時間=午前9時～午後5時、休館日は月・火曜日、祝日
※催しの申込開始日は11月2日(木)から。大人向けの行事はセンターだよりに掲載。
※未就学児は全て保護者同伴。申込日当日は、1回の電話につき2講座までの申込。

一覧はこちら→



項目	内容
プラネタリウム 一般番組	時 土・日曜日午後①1時30分②3時30分 内①「流星の世界」②「88星座全部言う」 定 各35人 申 放映日の午前9時から電話で同センター ※日曜日午前11時から幼児向け「カシオペア座のおはなし」。
プラネタリウム よちよちプラネタリウム ～おほしさまのじかん～	時11月10日・24日(金)午前11時 内 今夜の星空案内とピアノ生演奏と共に石橋中学校42期生作の絵本を読み聞かせ 対 乳幼児と保護者 定 10組
プラネタリウム 星のおっちゃんのプラネタリウム!	時11月19日(日)午後3時30分 内 満天の星空解説と月の自転と公転のおはなし 定 85人
自然と科学 がっつり!サイエンスな1日 五児文☆科学まつり2023	時11月12日(日)午前10時 内 池田中学校科学部、渋谷中学校理科部、池田高校化学部、アサンプション国際中学校高等学校自然科学部による発表とJT生命誌研究館、池田エコミュージアムによる出張展示、タジックアースでの天体解説 対 小学生以上
自然と科学 ガリレオ実験講座 「ろうそくの科学」	時11月19日(日)午前10時 内 元府立高校物理教諭・江角陸さんによるろうそくは科学の宝庫!炎の秘密にせまろう! 対 小学3年生以上 定 10人 ¥300円
自然と科学 星空指定席 in 城跡公園	時11月19日(日)午後6時 内 城跡公園芝生広場で星空解説と月、流星群の観察 対 小学生以上の親子 定 20組 ¥50円
自然と科学 木もく#探偵団～紅葉のしくみ～	時11月25日(土)午前10時 内 植物医師・笹部雄作さんと五月山の紅葉の仕組みを探る 対 小学生以上の親子 定 10組 ¥50円
健康 古墳ドキ土器探検隊③ 土器を作ろう!焼こう!	時11月26日(日)午前10時 内 雲雀丘学園中学校高等学校教諭・大下明さんによる古代土器についてのお話と土粘土を使って土器作り(12月24日(日)に野焼き) 対 小学3年生以上 定 10人 ¥330円
作る ダンボールで!でっかい工作	時11月19日(日)午前10時 内 広場にダンボールで動物園を作る! 対 小学生以上 定 20人
作る 紅葉でランプシェード作り	時11月25日(土)午後1時30分 内 広場で好みの紅葉を採集して竹ひごと和紙でランプシェード作り 対 小学生以上の親子 定 10組 ¥100円
作る クリスマスリースを作ろう!	時12月2日(土)午前10時 内 五月山の木の実や落ち葉を使って広場でかわいらしいリース作り 対 小学生以上の親子 定 10組 ¥200円
作る おいしい!かわいい! クレープ作ろう♡	時12月2日(土)午後1時30分 内 フルーツを使っておいしいクレープ作り 対 小学生以上 定 10人 ¥100円
見る 親子で楽しむコンサート	時11月19日(日)午後2時30分 内 AddOn アンサンブル(バイオリン、フルート、ピアノ、チェロ)による「名探偵コナン」「となりのトトロ」ほかと楽器体験 定 40人
あそぶ 親子山歩きさつきっこ	時11月17日(金)、12月1日(日)午前10時30分 内 山歩きと紅葉を見よう 対 2、3歳の親子 定 5組 ¥50円
あそぶ ちびっこサイエンス!	時11月24日(金)午後4時 内 音の震えで踊るモール毛虫くんと遊ぶ 対 4歳から未就学児の親子 定 6組

募集
催し
税金・保険年金
産業・仕事
環境・安全
相談・その他
福祉
高齢者
健康
スポーツ
子育て

伝言板

※定員の表記がないものは先着順。10月11日時点の情報を掲載しています。開催状況は各主催者へお問い合わせください。

催し (日付順)

- 気功** ▼11月2日(木)・14日(火)午前10時～11時30分 ▼市民活動交流センター ▼心と体をつなげる丹田呼吸を学ぶ ▼中学生以上 ▼5000円 ▼前日までに宮野 ☎090・12223・6928
- 40歳からのやさしいヨガ** ▼11月2・9・16日(木)午後1時30分～2時30分 ▼城南会館 ▼体の硬い方も安心 ▼40歳以上 ▼各9000円 ▼前日までに蔭山 ☎090・4306・9291
- 高齢者のスマートフォン教室** ▼11月2・16日(木)午後2時～4時 ▼そんぱち組合員センター(鉢塚2-18-1) ▼操作方法などを分かりやすく説明 ▼6人 ▼前日までにほくせつ医療福祉生協事務局 ☎06・6840・7601
- にゃんQ「保護猫さん」の里親会** ▼11月4日(土)午後1時～4時 ▼のらねこさんの手術室(鉢塚2-18-1) ▼26) ▼同事務局 ☎080・3787・4807
- あおぞらdeはたのフェスタ** ▼11月5日(日)午前10時～午後3時 ▼秦野小学校、あおぞら幼稚園 ▼フリーマーケット、模擬店、音楽会、グラウンドゴルフ ▼北浦 ☎090・4438・7716
- 家事家計講習会** ▼11月9日(木)午後

- 1時30分～3時 ▼ダイバーシティセンター ▼鍋帽子を使って時短と省エネ ▼10人 ▼3000円 ▼澤田 ☎752・2426
- 笑笑バザー** ▼11月10日(金)午前10時～午後2時 ▼箕面市立マイプルホール ▼セットもの食器、台所用品、3つ1000円雑貨 ▼豊能障害者労働センター ☎724・0324
- パーキンソン病知っ得情報会** ▼11月10日(金)午後2時～4時 ▼池田駅前南会館 ▼パーキンソン病患者とその家族 ▼松田 ☎090・7552・2543
- 陶芸体験教室** ▼11月11・25日(土)午前11時～正午 ▼カルチャープラザ ▼小学生～大人 ▼6人 ▼前日までに池田市陶芸同好会 ☎761・6131
- 手水寄席 阪大生と落語で遊ぼう** ▼11月12日(日)午前10時～正午 ▼こいし・こども矯正歯科(サンシティ3階) ▼阪大・落研メンバーと日本文化の落語を通して学ぶ ▼年長～小学生 ▼20人 ▼前日までに同歯科 ☎0120・154・5114
- お抹茶の接待** ▼11月12・26日(日)午前10時～午後3時 ▼池田城跡公園 ▼2500円 ▼本庄 ☎762・6600
- パーキンソンダンス** ▼11月13・27日(月)午前10時～11時30分 ▼池田駅前北会館 ▼椅子に座ってできる簡単な体操 ▼パーキンソン病患者とその家族 ▼11000円 ▼山岸 ☎722・7071
- 池田エッセイの会** ▼11月15日(水)午前10時～正午 ▼市民活動交流センター ▼11月13日(月)までに一谷 ☎751・8432
- 大人のおり紙** ▼11月16日(木)午後1時30分～3時30分 ▼五月山児童文

- 化センター ▼クリスマス ▼8人 ▼11月2日(木)から同センター ☎752・6301
- オリオンさんの絵本と歌のひろば** ▼11月17日(金)午前11時30分～11時50分 ▼もりもりKIDS ▼大型絵本や歌、手遊びなど ▼0～3歳の子どもと保護者 ▼12人 ▼前日までに同所 ☎752・2211
- ベトナム生春巻き作り** ▼11月18日(土)午前9時30分～正午 ▼保健福祉総合センター ▼ベトナム人と本場の生春巻きを作る ▼10人 ▼3000円 ▼11月11日(土)までに三木 ☎090・7482・0135
- 自死遺族の心の傘に** ▼11月18日(土)午後2時～5時 ▼ステーションNビル3階 ▼大切な人との別れを体験された方たちの集い ▼自死遺族 ▼植村 ☎080・3858・2954
- お城まるしえ** ▼11月19日(日)午前10時30分～午後4時(雨天中止) ▼池田城跡公園 ▼ワークシヨップや音楽、物販など ▼ゲレンチェル ☎080・3865・2004
- 池田アマチュアマジシャンズマジックシヨウ** ▼11月19日(日)午後1時30分～3時30分 ▼市民文化会館 ▼2500人 ▼池田アマチュアマジシャンズ ☎762・3885
- 元祖落語工房 ちりとてちんの会** ▼11月23日(祝)午後1時～4時 ▼市民文化会館 ▼素人落語の会 ▼五月家ちりり ☎763・0511
- 綾羽こども館 人形劇ゲスト公演** ▼11月25日(土)午前11時～正午 ▼同館(綾羽1-1-4) ▼人形劇団かるた「まるまるなんんだ？」など ▼2歳以上 ▼20人 ▼3000円(親子1組5000円) ▼前日までに吉田 ☎090・7343・9367
- カラオケ演歌まつり** ▼11月26日(日)午

- 前11時30分～午後4時 ▼市民文化会館 ▼池田カラオケ愛好会の発表会 ▼長澤 ☎090・5098・0785
- ひよこ寄席** ▼11月26日(日)午後1時30分～3時 ▼西光寺(新町1-1) ▼落語みゆーじあむ受講生による落語会 ▼30人 ▼同事務局 ☎090・1443・0659
- 箕面市民オーケストラ定期演奏会** ▼11月26日(日)午後2時～4時 ▼箕面市立文化芸術劇場 ▼R・コルサコフ交響組曲「シエラヘラザード」など ▼小学生以上 ▼7000円 ▼北村 ☎723・1682
- 歌の集い** ▼11月27日(月)午後2時～3時 ▼中上スタジオ(住吉1-14-17-607) ▼心に残る歌を歌唱、脳トレなど ▼10000円 ▼前日までに中上 ☎762・3573
- 澤村直樹傾聴講演と懇談・心の倉庫** ▼11月28日(火)午後2時～4時、29日(水)午前10時～午後3時 ▼市民文化会館 ▼悩んでいる人の心理を知る ▼5000円 ▼前日までに竹内 ☎090・6061・5338
- 桜井社交ダンス同好会** ▼日曜日午後1時～3時 ▼箕面市立コミュニティセンター南小会館 ▼3000円 ▼清水 ☎080・4012・1456

会員募集

- フラダンス教室 ケアラオカプアマキ** ▼水曜日午前10時30分～正午 ▼花園会館 ▼月3回20000円 ▼牧野 ☎080・6202・1678
- 池田混声合唱団** ▼木曜日午後6時50分～8時50分 ▼中央公民館 ▼モーツァルトのミサ曲、合唱組曲「蔵王」 ▼月50000円(学生25000円) ▼柘本 ☎761・8109

歴史民俗資料館特別展

池田の たからもの

第4回

歴史民俗資料館では、12月3日(日)まで、「池田のたからもの」をテーマにさまざまな市指定文化財(一部は府指定)を展示する特別展を開催しています。最終回となる今回は、少しマイナーな、心学と立教舎についてお話しします。

心学は実践的な道德規範

江戸時代、武士の間では金もうけは卑しいことだとする賤商思想があったといわれています。寛政の改革を主導した老中・松平定信の言葉とされる「商は詐なり」(商売とは嘘偽りである)はそのことを端的に表しています。自らは何ら生産することなく、はたから見れば右から左へ商品を動かして利ざやを得るように見える商売人に対しては、少なからず偏見があったというでしょう。そんな風潮に疑問を持ったのが、実践的な道德を教えとした「石門心学」の祖、石田梅岩でした。

京都の商家に長年勤め、商売の世界で生きていた梅岩は、「商人が利益を得るのは品物を流通させるといふ社会貢献の結果であり、それは武士が俸禄を得るのとなんら変わらない」とし、商人も社会に無くてはならないものだと主張しました。そして、誰からも後ろ指をさされないうためには、天命に従い正直に、道德を守って商売をしなければならぬと説き、多くの門人を輩出しました。

そんな梅岩の教えを本としてまとめたのが、元文4年(1739)に出された『都鄙問答』です。ここには、梅岩の教えが問答形式で書かれていて、道話(身近な例を挙げて道德を説いた話)を用いて分かりやすく説明されています。

現代的な感覚とは少しそぐわない部分もありますが、改めて気づかされる部分も多くあります。現代語訳版も出ています。ようですのうで、ご興味のある方はぜひ、ご一読ください。



『都鄙問答』(当館蔵)

黒松光伸と立教舎

石門心学を学ぶための講舎「立教舎」の中心となったのが黒松光伸(理右衛門)です。光伸は寛延2年(1749)に西本町(現栄本町)の薬屋、竹野屋に生まれました。心学者・布施松翁の教えに感銘を受けた光伸は、当時心学の中心だった京都の明倫舎に出向き、手島堵庵・和庵父子の門を叩きました。



手島堵庵画像(当館蔵)

当初は光伸の自宅などで会輔席(勉強会)を開いていましたが、後に託明寺(栄本町)の東隣に常設の会輔場が設けられ、堵庵の門人、上河淇水書の「立教舎」の文字が刻まれた扁額が掲げられました。立教舎には、淇水や鎌田柳泓など、当時の心学の第一人者らが招かれていたことが「先生請待録」(当館蔵)という史料から分かります。またここには、謝礼や送迎にかかった費用などが詳細に書かれているほか、その費用を誰が負担したかも書

かれています。

ほかにも、立教舎関係資料は一括して市指定文化財になっていて、誰によってどのよう立教舎が運営されていたのかを具体的に知ることが



立教舎扁額(当館蔵)

ができる、貴重な史料となっています。立教舎はその後、休止期間を挟んで、嘉永4年(1851)までは活動を続けたことが分かっています。このような心学講舎があったということは、当時の池田の文化レベルが高かったということに他なりません。文化には形はありませんが、これもまた、間違いなく池田の「たからもの」なのです。

全4回にわたって連載してきた「池田のたからもの」ですが、限られた紙面では紹介できなかったものや、その魅力を十分に伝えられなかったものがたくさんあります。それらについては、ぜひ現在開催中の特別展をご観覧いただき、皆さまご自身の目で確かめていただきたいと思います。

◆問い合わせは歴史民俗資料館
☎751・3019



NO.557

「無料点検」の屋根工事にご注意！

訪問販売による屋根工事のトラブルが寄せられています。

相談

アンテナの点検をしているという業者が来訪し、無料だと言ったので依頼した。点検後「アンテナには問題なかったが、瓦がずれている箇所があり、しつこくも剥れている。修理が必要だ」と言っただけで撮ってきたという写真を見せられた。写真を見てもよく分らなかったが、長年メンテナンスをしていなかったため、修理してもらうことにした。簡単な説明の後、すぐに契約書にサインするよう言われた。110万円と高額だったので迷ったが、業者に「このままだと台風や大雨が降ったら大変なことになる」と言われ、断り切れずに契約した。工事は済んで代金も支払ったが、妥当な金額だったのか気になる。

訪問してきた業者と契約した場合は、特定商取引法に基づき、契約書を受け取った日から8日間はクーリング・オフが可能です。しかし、事例の場合はすでにクーリング・オフ期間を過ぎていました。当センターで業者が撮影した作業前後の写真

消費生活センター(ステーションビル3階) ☎7533・5555

真と契約書を確認し、業界団体に問い合わせました。結果は、工事内容に問題はなく、金額についても暴利とまでは言えないとのことでした。「無料点検」と言っただけで来訪し、高額な工事の契約をさせられたというトラブルが後を絶ちません。訪問してくる理由も「近所で工事をしてる」「以前リフォームした業者から引き継いだ」などさまざまです。

トラブルを防ぐためには、その場で点検をさせないようによみましょう。点検箇所をわざと壊して勧誘する悪質なケースも見られます。特に屋根や床下などは消費者が簡単に見られないので注意が必要です。不安をあおるようなことを言われてもすぐに契約せず、複数社から見積もりを取って本当に必要な工事なのかよく検討しましょう。

心配なときは早めに当センターに相談してください。

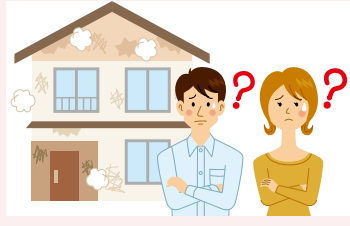

Q 歯磨きの後に虫歯と歯周病予防のためにマウスウォッシュを使いたいです。ノンアルコールタイプは殺菌力が弱いのでしょうか？

A マウスウォッシュ中のアルコールは殺菌のためというより、他の成分を溶解させる用途で使用されています。殺菌用のマウスウォッシュにはアルコールタイプとノンアルコールタイプがありますが、歯面への細菌の付着抑制効果や歯肉炎の抑制に差はないとの報告が多いです。歯周病予防に関して、殺菌効果に差はない、またはあまりないと言っているでしょう。アルコールタイプは刺激が強いため、実際の状態よりも口の中がキレイになったと錯覚しやすいので注意してください。



池田市歯科医師会

ホームページ「アゼリアネット」
https://azaleanet.or.jp



AZALEA EVENT INFORMATION

- 問い合わせ・予約 ☎761-8811
- 〒563-0031 池田市天神1丁目7-1
- 阪急石橋阪大前駅下車、西へ徒歩約8分
- 入場券は市民文化会館3階事務所、市役所1階会計管理室窓口などで発売（各所の営業・執務時間内に限ります。）

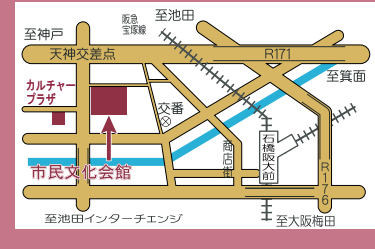

11月11日(土) 午後2時

第50回記念バロックコンサート もういちど聴きたい クラシック名曲選

記念すべき50回目は、過去50公演で好評をいただいた名曲をお贈りします。

- 会場 イベントスペース
- 曲目 「ブランデンブルク協奏曲 第5番」(J.S.バッハ)、「アイネ・クライン・ナハト・ムジーク」(W.A.モーツァルト)、「愛のよるこび」(「愛のかなしみ」(F.クライスラー)ほか
- 前売り自由席 3000円



〈出演〉
指揮＝延原武春
チェンバロ＝高田泰治
テレマン室内オーケストラ

11月18日(土) 午後2時

いけだ落語でい式 歌舞伎の音「附け」の世界

上方落語の楽しさを知り尽くした落語作家の小佐田定雄と芸能史研究家の前田憲司がプロデュース！今回は、歌舞伎付け打ち師の山崎徹を迎えて、歌舞伎と落語がコラボします。

- 会場 小ホール
- 演目 「歌舞伎と落語」小佐田・前田、(開口一番) 月亭遊真、「近日息子」桂二葉、「狐芝居」笑福亭生寿、「トーク」山崎・小佐田・前田・桂吉坊・桂二葉、「蛸芝居」桂吉坊
- 前売り指定席 3000円
- 小佐田 定雄
歌舞伎付け打ち師
山崎 徹



12月16日(土) 午前10時30分

全国学生落語の会 「大阪冬の陣2023」

落語・漫才・中喜利と、話芸に燃える全国の大学生が池田に集結します。

- 会場 小ホール
- 入場無料

12月17日(日) 午後3時

足立衛&アゼリアジャズ オーケストラコンサート 「素晴らしきかな シネマ&ミュージカルサウンドズ」

●会場 大ホール
〈映画テーマ曲〉太陽がいつぱい、めぐり逢えたら、雨に唄えば、野生のエルザ、グリズビー
のブルースほか
〈ミュージカル曲〉
ジョージ・ガーシュインメドレー、コー
ル・ポーター作品、
煙が目にしみるほか
♪朝ドラより「買物
ブギー」



- 前売り指定席 3500円

※発熱・体調不良時には、ご来場をお控えください。
・未就学児の入場は、ご遠慮ください。
・11月の休館日は14日(火)です。

ギャラリーコーナー

ギャラリーいけだ

椎の花 三人展	11/1 (水) ~ 11/6 (月)
奥畑司 油彩展	11/8 (水) ~ 11/13 (月)
白井武志 水彩画展	11/15 (水) ~ 11/20 (月)
佃 良一 油彩画展	11/22 (水) ~ 11/27 (月)
佐々木晶子 油絵展 一心の軌跡をたどって	11/29 (水) ~ 12/4 (月)

ギャルリ VEGA

ありがとう!江原和足展 ~文化DAY24年間の軌跡~	11/1 (水) ~ 11/6 (月)
デルタ&グリーンアップル合同展	11/8 (水) ~ 11/13 (月)
花日和 吉田素子ボタニカルアート展	11/15 (水) ~ 11/20 (月)
ヴァイオレット油絵展	11/22 (水) ~ 11/27 (月)
Kibecraft Exhibition XII	11/29 (水) ~ 12/4 (月)

■問い合わせ・予約・使用申し込みは
阪急「池田駅」下車、駅構内を西へ徒歩約2分
〒563-0056 池田市栄町1-1
マルシェ池田3番館2F
開館時間/10:00 ※閉館時間をご確認ください。
休館日/火曜日 入館料/無料

いけだ市民文化振興財団 ☎750・3333

	ギャラリーいけだ	ギャルリ VEGA
使用料	50,000円 ※展示販売不可	157,000円 ※展示販売可 ブロックの分割使用73,000円、104,000円

■使用期間：水～翌週月曜日の6日間 ■使用希望月の1年前から申し込み可能

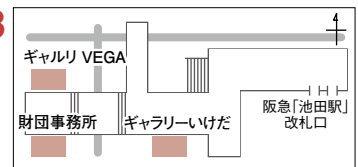

6年 保育施設の新規入所申し込み

6年4月の保育施設の新規入所申し込みを始めます。申込書は幼児保育課で配布、または市ホームページからダウンロードできます。窓口でタブレット端末を用いた申し込みも可能です。

対 保護者が共働きや病気などの理由で保育を必要とする、生後57日以降の子どもを育てている家庭

¥ 保育料(3～5歳児は無償)、給食費(3～5歳児)、個人用保育用品費など **申** 次の①②の方法で受け付け①11月1日(水)～12月14日(木)に、必要書類を持って直接幼児保育課(土・日曜日、祝日は除く)②11月1日(水)～30日(木)(消印有効)に特定記録や簡易書留などの配達記録が残る方法で幼児保育課(〒563-8666、住所不要)

※期間中に申し込みができない方は、6年1月31日(水)までを2次選考として受け付けます。また、5年度中に入所申し込みした方で、6年4月以降も入所を希望する方は、再度申し込みが必要です。その他詳細は、同課で配布する「保育施設入所ガイド」または市ホームページをご覧ください。



新規開所の小規模保育事業・認定こども園のご案内

【11月から】石橋文化おひさま保育園(石橋2-13-29)

対 0～2歳児 **定** 19人 **問** 石橋文化幼稚園 ☎ 762・0020

【6年4月から】石橋文化みつはこども園(井口堂3-4-35)

対 0～5歳児(幼稚園部分は3～5歳児) **定** 120人(幼稚園部分は各年齢5人ずつ15人。随時募集) **問** 石橋文化幼稚園 ☎ 762・0020

小規模保育事業から認可保育所への移行

【6年4月から】こどもキャッスル ぞうさん保育園(緑丘2-6-20) **対** 0～5歳児 **定** 46人 **問** 子どもの家ぞうさん保育園 ☎ 747・4697

●窓口混雑状況確認システムをご活用ください!

市ホームページでは窓口の混雑状況を見ることができます。二次元コードから「4階」タブ内の「保育施設への入所・転所」または「その他保育所に関する相談」をご覧ください。ご案内は二つのメニューを合わせて順番に行います。



●AI保育コンシェルジュに相談

24時間365日、質問に自動でお答えする、AIを活用した相談システムです！
保育所のこと、いつでも相談してね。



問 幼児保育課 ☎ 754・6208

11月から順次配布 「池田市暮らしの便利帳2023」

「池田市暮らしの便利帳2023」は、行政情報に加え、医療機関やマップなど、地域の情報を1冊にまとめたものです。

前回の発行から3年以上が経過し、組織改正により部署名や各種手続きに関する担当窓口、手数料・使用料などの変更があるため、改訂版として作成しました。11月30日(木)までに市内全戸配布します。届かない場合は、広報広聴課にご連絡ください。

※同冊子は本市と株式会社サイネックス(大阪府中央区)との共同発行です。印刷から配布まで全ての経費を掲載広告で賄っています。



問 同課 ☎ 754・6202

留守家庭児童会指導員を募集

留守家庭児童会指導員とは

市内の各小学校に設置された留守家庭児童会(学童保育)で、主に小学校低学年の児童をお預かりし、放課後や夏休みなどに、子どもたちが安心して過ごせる場を提供しています。児童の遊びや生活の支援を行う留守家庭児童会指導員を募集していますので、詳細は市ホームページをご覧ください。

※放課後児童支援員資格を有する場合は「支援員」、有しない場合は「補助員」として任用します。



指導員の声(一問一答)

支援員 石橋南留守家庭児童会

- Q 指導員になろうと思ったきっかけは？
- A 子どもが好きで子育ても落ち着き、また子どもに関わりたいなと思ったことです。
- Q どういうところにやりがいを感じますか？
- A 入学してからの子どもの成長を一緒に実感できることです。
- Q 働く中で心がけていることは？
- A 子どもたち一人ひとりの名前を呼んであいさつをして、その日の子どもの様子を観察しながら接しています。

補助員 石橋南留守家庭児童会

- Q 指導員になろうと思ったきっかけは？
- A 自分自身が子どもたちと一緒に成長できると感じ、応募しました。
- Q 周りの指導員はどのような人が多いですか？
- A 気配りができ、誰に対しても分け隔てなく、子どもが大好きな人ばかりです。
- Q 1日のスケジュールは？
- A 午後1時30分ごろに出勤し、部屋の掃除など子どもの受け入れ準備を行います。子どもが来ると、宿題や読書、遊びなどを見守ります。

問 地域教育課 ☎754・6610

高齢者のインフルエンザ予防接種

インフルエンザは38℃以上の発熱、頭痛や関節・筋肉痛など全身の症状が急に現れ、高齢の方や慢性疾患を持つ方は肺炎など重症化することがあります。予防接種を受けることで、発病の予防や重症化を防ぐ効果が期待できます。しかし、通常2～3日中に消失するような接種部位の腫れや痛み、発熱、倦怠感などの副反応が現れたり、非常にまれにショックなど重大な副反応が現れることがあります。予防接種を受ける際は、必ず医師と相談してください。ワクチンの発症予防効果は、接種2週間後から5カ月までの間です。接種後に気になる症状や体調の変化が現れた場合は、速やかに医療機関を受診してください。

市外での接種も可能ですが、予防接種依頼書が必要です(豊中・吹田・箕面・摂津市、豊能・能勢町は不

要)。依頼書が必要な場合は、事前に健康増進課に申請してください。

時 12月30日(土)まで 場 市内実施医療機関(「令和5年度保健事業のご案内」参照) 対 65歳以上の市民と60歳以上65歳未満で心臓、腎臓、呼吸器の機能、ヒト免疫不全ウイルスによる免疫の機能に障がいがあり身体障害者手帳1級を有する市民 料 ¥1,500円

※生活保護世帯や市民税非課税世帯の方は無料(事前申請が必要)。市民税の申告を行っていない場合や、同一世帯に課税されている方がいる場合は免除の対象外。免除申請は個人番号カード、(なければ本人確認書類(写真入りは1点、写真なしは2点))を持って直接同課。

問 健康増進課 ☎754・6034

地域分権 レポート

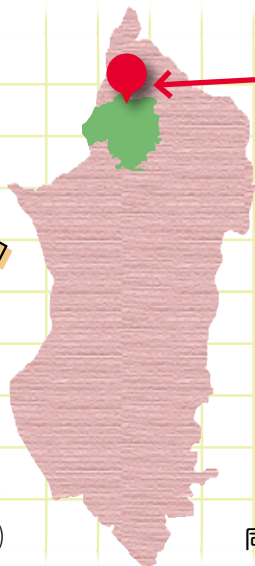

●伏尾台小学校区の人口：4,903人
(令和5年9月30日現在)

今月の地域コミュニティ推進協議会

ほそごう

地域コミュニティ推進協議会(伏尾台地区)

●会員数：37人 ●伏尾台3-4-1-114(伏尾台コミュニティプラザ)

わがマチの魅力！

豊かな自然に
囲まれた、
住みよいまちです。



同協議会会長：川野 芳紀さん

みんなが住みたくなる 「子育てにやさしいまち」づくり。

緑豊かな丘の上で

伏尾台地域は市の北西部、小高い丘の上にある閑静な住宅街です。本協議会は平成19年の設立当初から高齢者と子どもたちにやさしいまちづくりを考え、みんなで力を合わせて活動しています。

青パト隊が今日もゆく

最初に取り組んだ事業のひとつが「伏尾台安全パトロール隊」、通称「青パト」です。青色回転灯を装備したパトロールカーでの巡回はもちろん、朝は通学路の見守りを行っています。現在、隊員は43人ほど。もちろん皆さん、地域住民の方々です。



伏尾台安全パトロール隊

コミプラへいらっしゅい

平成27年には「伏尾台コミュニティプラザ」を開設しました。通称「コミプラ」です。ここはさまざまな子育てサークルが活動して気軽にコミュニケーションがとれる「子

育て支援ル

ム」、多世代交流のフリーサロン「山びこ」、ま

笑顔が集まる恒例行事

まちににぎわいを創出したいと始めた「ふしおだい山びこフェスタ」は現在、年に4回ほど開催していて、もう40回を超えました。コミプラや旧伏尾台小学校「はぐのさと」を会場に、落語家やミュージシャンの方をお招きしてライブを行っています。子どもも大人もみんな笑顔です。



ふしおだい山びこフェスタ

今年秋は、11月12日(日)に「伏尾台生誕50周年記念フェスティバル」を「はぐのさと」で



伏尾台生誕50周年記念フェスティバル

伏尾台生誕50周年記念フェスティバルロゴマーク

公式SNSを発信！

新しい取り組みとしては今年、インスタグラムとLINE(ライン)を始めました。そうしたことが得意な子育て世代の方が加入してくださり、その人が中心となって運営しているのですが、伝わる年齢層や情報の広がりには改めて驚かされます。新たな交流も生まれつつあり、私たちも今後が楽しみです。



Instagram



伏尾台LINE

協議会からのお知らせ

「青パト」隊員さん、「らくらく送迎」運転手さん、他にもいろいろボランティアさんを募集中！より良いまちづくりを一緒に。



お問い合わせは：
伏尾台コミュニティプラザ ☎743・6384、コミュニティ推進課 ☎754・6641



PHOTO ニュース

9/25 ウォンバット応援自販機を設置！

ダイドードリンコ(株)とシティプロモーションに関する連携協定を締結しました。
この締結に伴い、売り上げの一部が五月山動物園の整備事業などに充てられる自動販売機を同園に設置しました。



運動会

10/5 ほそごう学園



10/8 市民レクリエーション大会(池田小学校区)

いそいそ



お気に入りを見つけよう!

おさんぽ マルシェ

in IKEDA 2023

10.30日 - 11.12日

歩いて駅前の楽しさを再発見する社会実験イベント「おさんぽマルシェ」を今年も開催!

今回は駅前を中心に、魅力いっぱいのブースやイベントを2週間にわたってお届け。メインとなる11/5(日)の華やかな1日。そして、いつもの日常とは少しだけ何かが違う、その他の13日間。どの日も、池田駅前ならではの新しい発見や出会いが待っています。

work shop!

smile^_^

「おさんぽマルシェ」や「Nビルマーケット」が同時開催!

「遊びにおいでよ、商店街。」や「さくら通り気ままさんぽ」にも行こう!

eat eat eat!!!

live paint!!!

より詳しい内容は公式webサイトやSNSなどでご確認ください。



and so on!!

14日間の えきまち実験

	10月		11月											
	30日	31日	1日	2日	3日	4日	5日	6日	7日	8日	9日	10日	11日	12日
A 芝生ひろば、休息ゾーン どこでもプレーパーク(11/5のみ※1) イベント開催時以外は、自由に休憩OK!	🌞	🌞	🌞 終日設置、利用可能 (イベント利用を優先ください)										🌞	
B どちらかだけの参加もOK 朝活コーヒースタンド&ヨガ 朝にコーヒ(無料先着順)、ヨガ(1,000円)を								🌸	🌸				🌸	🌸
C えきまちMOVIE 池田市が舞台の「池田に風が吹く」を上映(無料)														🎬
D いけだまち歩きシアター シアターのように物語ある駅前界隈をご案内(500円)														
E えきまえ夜空BAR 夜間にバー(店主は日替わり)が登場	🌙	🌙	🌙	🌙	🌙	🌙	🌙	🌙	🌙	🌙	🌙	🌙	🌙	🌙
F 駅前星空観望会 「いけだ星くらぶ」による観望会を実施							🌙							
G 白いテントマルシェ 池田で人気の作家や飲食店が出店!							☀️							
H グリーンマルシェ グッズ販売や、細河地区の植物の展示販売も	🌞	🌞	🌞 植木展示は終日観覧可能 (展示ご購入は会期後のお引き取り)										🌞	
I ストリート&高架下マルシェ 市内や近郊からよりすぐりの店舗が大集合														
J OPEN! MEETING 2 駅前のこれからを、事業者の皆さんと考える														

期間中には
朝活や星空観望会など
市民発のイベントも実施!
「駅前を使いこなす」って
どういうこと? 楽しみながら
一緒に考えましょう。

主催 いけだエリアプラットフォーム、おさんぽマルシェ in IKEDA 2023 実行委員会
問い合わせ ☎090・3283・2565(吉岡)、☎754・6262(都市政策課) ✉ekimachi.iked@gmail.com

「えきまち空間を、もっと楽しく使いこなそう」

池田市人口 男性: 49,048人(+1人) | 女性: 54,001人(-49人) | 世帯数: 49,974世帯
(9月末現在) 人口: 103,049人(-48人)

広報誌が届かなかつたら... 『広報いけだ』は毎月1回1日発行です。発行日までに広報誌が届かない場合は、(公社)池田市シルバー人材センター(☎072・754・1980 *受付/平日午前8時45分~午後5時15分)へ。

スマホやパソコンで「広報いけだ」をご覧ください。
便利な機能もいっぱい!
10言語に対応 自動音声読上げ
※ベトナム語は音声読上げ機能には対応していません