

# 市からの お知らせ

## 募 集

- 申し込み日の表記のないものは、1月4日(木)から受け付け。受付時間の表記がない場合は執務時間中に限ります。休館・休業日にご注意ください。
- 講師などの敬称は省略しています。
- 定員は表記がない場合は先着順です。
- 費用など明記されていないものは無料です。  
※電話の際は、市外局番・電話番号などよくお確かめの上、ダイヤルしてください。

### 6年度保育士 (会計年度任用職員)

勤月(金曜日)午前8時45分～午後4時45分 **場**市立保育所・市立幼保連携型認定こども園・やまばと学園 **対**保育士の有資格者(府実施の地域限定保育士試験資格取得者を含む) **申**履歴書と保育士証のコピーを持って幼児保育課 ☎754・6208 ※募集内容と希望が合わない場合、登録のみも受け付けます。



### 市立幼稚園型認定こども園 講師(会計年度任用職員)

勤月(金曜日)午前8時30分～午後5時 **内**幼稚園児の保育士資格を持つ方 **定**若干名(書類審査・面接あり) **申**履歴書を持って教職員課 ☎754・6292 ※事前に電話で履歴書の持参日をご連絡ください。

### 市立小・中・義務教育学校 講師(会計年度任用職員)

勤月(金曜日)午前8時30分～午後5時 **対**教員免許を持つ方 **定**若干名(書類審査・面接あり) **申**履歴書を持って

教職員課 ☎754・6292  
※事前に電話で持参日をご連絡ください。

### 消費生活コンサルタント (会計年度任用職員)

**対**消費生活専門相談員、消費生活アドバイザー、消費生活コンサルタント、消費生活相談員のいずれかの有資格者 **定**1人(小論文、面接による選考あり) **申**市ホームページで詳細を確認の上、1月31日(水)までに郵送(消印有効)で商工振興課(〒563・8666、住所不要) **問**同課 ☎754・6230



### パート栄養士

勤年数回 **場**保健福祉総合センター **内**母子保健事業 **対**栄養士免許を持つ方 **定**2人程度 **申**1月31日(水)までに履歴書を持って健康増進課 ☎754・6034 ※事前に電話で持参日をご連絡ください。

## 6年度の留守家庭児童会 指導員を募集します

**勤**シフト制(週3～5日)〈月～金曜日〉午後1時30分～7時のうち、1日当たり4時間以上〈土曜日〉午前8時～午後5時のうち、1日当たり4時間以上〈学校長期休業期間中〉午前7時45分～午後7時のうち、1日当たり7時間45分勤務 **内**児童の育成支援など **申**指定の履歴書に記入し、1月12日(金)までに直接または郵送で地域教育課(〒563・8666、住所不要) ☎754・6610 ※詳細と履歴書のダウンロードは市ホームページをご覧ください。



### 自衛官候補生

**対**18～32歳 **申**自衛隊豊中募集案内所 ☎06・6843・8400 ※その他の募集種目については、お問い合わせください。

### 令和6・7年度小規模修繕 繕工事業者の登録申請

本市が発注する130万円以下の小規模修繕工事契約を希望する登録業者を募集します。有効期間は6年4月1日(月)～8年3月31日(火)です。現在登録している方も改めて申請が必要です。  
**対**市内に主な事業所を持つ事

### パブリックコメント①

**内**第9期池田市高齢者福祉計画・介護保険事業計画(案) **対**市内在住・在勤・在学の方、市内に事務所を有する法人やNPO団体など、計画について利害関係のある方 **申**1月25日(木)までに意見・住

募集

催し

税金・保険年金

産業・仕事

環境・安全

相談・その他

福祉

高齢者

健康

スポーツ

子育て

**大人が学べる中学校  
夜間学級生徒**  
場豊中市立第四中学校(豊中市服部本町4・5・7) **対**15歳以上で、義務教育を終えていない、または実質的に十分な教育を受けられないまま

**パブリックコメント②**  
内池田市教育大綱(案)・池田市教育振興基本計画(案) **対**市内在住・在勤・在学の方、市内に事業所を有する法人その他の団体で利害関係のある方 **申**1月15日(月)～2月5日(月)に意見・住所・氏名(法人その他の団体は、所在地・名称)を書いて直接または郵送、メール、ファクスで教育政策課(〒563・8666、住所不要) **FAX**754・1001 **1** **✉**k-seisaku@city.iked a.osaka.jp **問**同課 **☎**754・6294

所・氏名(法人その他の団体は、所在地・名称)を書いて直接または郵送、市ホームページのメールフォーム、ファクスで介護保険課(〒563・8666、住所不要) **FAX**751・8505 **問**同課 **☎**754・6228

**催し**  
中学校を卒業した方(外国籍の方も含む) **申**4月30日(火)までに同校 **☎**06・6863・6744

**みんな集まれ!  
プレパーク**  
時午前11時～午後4時(雨天中止) **内**青空おままごとや落葉などの素材を使い、子どもが自由に遊べる遊び場を出前 **問**地域教育課 **☎**754・6612 ※乳幼児は保護者同伴。

**池田駅前てるてる  
キッチンカー広場**  
時1月8日(祝)午前10時～午後5時(雨天中止) **場**池田駅前てるてる広場 **内**キッチンカーと子どもたちが楽しめる「こども縁日」 **問**都市公園管理センター **☎**751・3070



**北摂(ごさ)祭**  
時1月①14日(日)②15日(月) **場**①無印良品トナリエ南千里アネックス(吹田市千里山西6・56・1)②北摂管内の直売所など **内**いちごの販売(①のみいちごに関するクイズなど) **問**府北部農と緑の総合事務所農の普及課 **☎**072・627・1121(代表)

日程	場所
1月10日(水)・14日(日)・17日(水)・18日(木)・21日(日)・24日(水)・31日(水)	水月公園
1月11日(木)	伏尾台中央公園
1月12日(金)	石橋駅前公園
1月19日(金)・20日(土)	渋谷公園
1月25日(木)	池田駅前公園

**ミュージアムガイド 1月**  
**歴史民俗資料館**  
【住所】五月丘1-10-12 **☎**751・3019 【開館時間】午前9時～午後5時 【休館日】月・火曜日(1月8日(祝)は開館)、1月1日(祝)～4日(木) **■**企画展「ちょっと昔のくらしの道具」  
大正から昭和のものを中心に「ちょっと昔」のくらしの道具を展示。黒電話や足踏みミシンの体験ができます。  
**時**3月10日(日)まで **■**常設展「目で見る池田の歴史」  
旧石器時代から現代に至る池田の歴史を展示。  
**時**3月10日(日)まで **市立上方落語資料展示館**  
【住所】栄本町7-3 **☎**753・4440 【開館時間】午前11時～午後7時 【休館日】火曜日(火曜日が祝日の場合は翌日) 【料金】無料(落語会などは木戸銭あり) ※落語会など開催の場合は、入場を制限する場合があります。  
**落語みゅーじあむ寄席**  
**時**1月13日(土)午後2時～3時30分 **内**桂枝之進、月亭天使、笑福亭円笑 **¥**1,500円(前売り1,000円) ※チケットは同館で販売(前売り券は前日までに電話予約可)。

## ボランティアガイドを募集

年間約170万人以上が観光に訪れる本市では、ボランティアガイドの育成に力を入れています。勉強しながら段階的にガイドのスキルを身に付けるため、初心者でも安心です。興味のある方は、ぜひお気軽にご連絡ください。



来て見て池田を体験して、まちの語り部になりませんか?

〈活動内容〉予約申込制で市内の観光案内をしたり、当番制で池田城跡公園の場内などを案内しています。  
〈活動場所〉市内 〈在籍数〉約20人  
**申**市観光協会事務局 **☎**750・3333 ※登録は18歳以上。

**問**シティプロモーション課 **☎**754・6244

### みんなで楽しく！ 女性のまなび舎

**時** 1月15日(月)午前10時～11時30分 **場** 市役所7階大会議室 **内** めざせ！しなやか血管美人～動脈硬化と生活習慣～ **対** 市内在住・在勤の方 **講** 第一生命保険(株) **定** 10人 **申** 電話またはメールで社会教育課 ☎754・6295 **✉** s-gakusyuu@city.ikeda.osaka.jp ※氏名・住所・電話番号をお知らせください。

### 企画展示 「四季のしつらえ〜冬ほっこりあったか〜」

**時** 1月17日(水)まで。午前10時～午後5時 **場** 中央公民館 **問** エコミュージアム ☎752・7711

### 大阪国際空港雪まつり

**時** 1月20日(土)・21日(日)午前10時～午後6時 **場** 大阪モノレール大阪空港駅舎下 **内** 秋田県横手市のかまくらと男鹿市のなまはげの見学・撮影会、特産品販売・PRブース、同空港周辺市マスコットキャラクター出演など **問** シティプロモーション課 ☎754・6

271

### ヒューマンライツシネマ (人権映画会)

**時** 1月20日(土)①午前10時30分②午後2時 **場** 市民文化会館 **内** ①「ソング・オブ・ザ・シー」②北朝鮮による日本人拉致問題啓発アニメ「めぐみ」と「破戒」の連続上映 **定** 各245人 **問** 人権・文化国際課 ☎754・6231



全国水平社創立100周年  
記念映画製作委員会



### 初心者向けスマホ教室

**時** 1月22日(月)、2月19日(月)、3月4・18日(月)午後1時30分～4時 **場** 保健福祉総合センター **対** 全日程受講できる方 **講** NTTドコモショップ池田店 **定** 15人 **持** スマートフォ

ン(貸し出し可) **申** 同センター ☎754・6010

### デザインマンホール蓋 コンクール入選作品展

**時** 1月22日(月)～31日(水) **場** 中央公民館 **問** 経営企画課 ☎754・6069

### 幼児の知力・体力向上事業 「ちびっこサイエンスフェスタ」

**時** 1月27日(土)午前10時～正午 **場** 市民活動交流センター **内** 音、光、空気などテーマごとのブースを回り、さまざまな科学を身近に体験(サイエンスショーあり) **対** 4歳以上の未就学児の親子 **定** 30組 **申** 1月5日(金)午前9時から電話で五月山児童文化センター ☎752・6301 **問** 地域教育課 ☎754・6612

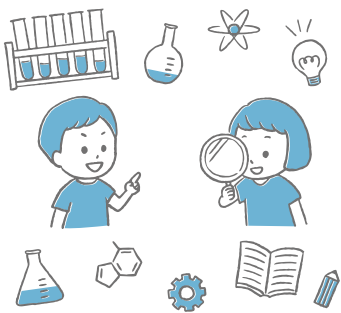

### オリーブイム

**時** 1月27日(土)午後1時～3時15分 **場** 呉服小学校 **内** 朝鮮半島や外国の文化の体験(遊び・工作)、民族衣装の試着、料理販売 **問** 学校教育推進課 ☎754・6293

### 大人も子どもも大興奮！ 自動車と飛行機 ダイハツ&空港見学ツアー

**時** 2月24日(土)午前9時20分～午後1時 **場** 市役所表玄関前集合 **内** ヒューモビリティワールド、大阪国際空港を見学 **対** 小学3～6年生の子どものがいる世帯(保護者同伴) **定** 30人(抽選。1グループ4人まで) **申** グループの人数と参加者全員の氏名・年齢・代表者の住所・電話番号を記入し、1月5日(金)～18日(木)に郵送またはファクスでシティプロモーション課(〒563・8666、住所不要) ☎752・4477 **問** 同課 ☎754・6244 ※市観光協会ホームページからも申し込み可。





## 移動図書館「さつき号」巡回日程

ステーション	巡回日	時間
敬老会館	1月5日・19日、 2月2日 の金曜日	午後1時20分～1時50分
東畑公園		午後2時10分～2時40分
アルビス五月ヶ丘		午後3時～3時50分
伏尾台北公園	1月6日・20日、 2月3日 の土曜日	午後1時20分～1時50分
ほそごう学園		午後2時～2時40分
セラージュ玄関前		午後2時50分～3時20分
伏尾町バードヒルズ	1月12日・26日 の金曜日	午後1時20分～2時
ポプラ東山		午後2時10分～2時50分
ふらっとイケダ		午後3時～3時30分
紀部神宮		午後3時40分～4時10分
神田小学校	1月13日・27日 の土曜日	午後1時20分～1時50分
消防署玄関前		午後2時～2時40分
十二神社		午後3時～3時30分
くすのき学園		午後3時50分～4時20分

## 図書館

呉服町1・1サンシティ池田  
3階 ☎751・2508  
開館時間 午前10時～午後8時  
(日曜日、祝・休日は午後6時まで)、休館日は毎月第3水曜日

## 新春企画 おたのしみ袋2024

時 1月5日(金) 内 図書館員  
のおすすりめ本(2冊)を袋に入れて貸し出し ※なくなり次第終了。



## 楽しい手話

時 1月14日(日)午後2時～4時  
内 指文字、自己紹介、あいさつなど 講 ボランティアアサークル「フレンド」

## まち角の図書館です

図書を受け取りは前日までにお知らせください。本は必ず箱や袋に入れるか、ひもで縛るなどのご協力をお願いします。なお、受け取り図書は文庫本、単行本、児童書(マンガ可)で、雑誌、専門書、

## 大人のための音読会

時 1月24日(水)午後2時～2時30分 内 名作を声に出して読む  
定 15人 申 1月10日(水)午前10時から電話で同館



時 1月18日(木)、2月1日(木)  
問 池田のまち角に図書館をつくる運動実行委員会(同館内)  
☎751・2508

百科事典、全集、宗教書などはお断りしています。数冊程度の寄贈本は直接お近くのまち角図書館へ入れることも可能です。  
時 1月18日(木)、2月1日(木)  
問 池田のまち角に図書館をつくる運動実行委員会(同館内)  
☎751・2508

## 石橋図書館

石橋1・23・6(ツナガリエ石橋内) ☎760・2383  
開館時間 11月～土曜日午前10時～午後8時(日曜日、祝・休日は午後6時まで)、休館日は第1水曜日

## おたのしみ☆本の福袋

時 1月5日(金) 内 いろいろなテーマの本を袋に入れて貸し出し ※なくなり次第終了。

## 暮らしに役立つ情報講座

時 1月26日(金)午後2時～3時30分 内 これからはじめる資産形成～NISA/DeCo～  
講 近畿財務局職員 定 20人  
申 1月5日(金)午前10時から直接または電話で同館

## 中央公民館

菅原町1・1 ☎754・6299  
開館時間 午前9時～午後9時(日曜日、祝・休日は午後5時まで)、ただし、受付時間は午後5時まで、休館日は第1火曜日

## 多田まちこ習字教室 秋・冬作品展示会

時 1月6日(土)～9日(火)午前10時～午後5時(9日は午後6時まで)

## 新春出前寄席

時 1月14日(日)午後1時30分～3時 内 落語みゅーじあむアマチュア落語家養成講座受講生による寄席 定 45人(未就学児は保護者同伴) 申 当日午後1時から同館

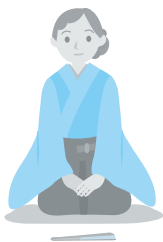

### ふらっとイケダ

古江町523・1 ☎7526395  
開館時間 午前9時～午後5時、休館日は土・日曜日、祝・休日 ※会議室や図書資料室は「学習室」として開放。上靴、飲み物、タオル、マスクは持参してください。Wi-Fi利用可。

### リラックスヨガと瞑想

時 1月9・23日(火)午前10時～11時 持 ヨガマットかバスタオルとスポーツタオル

### 新舞踊鑑賞と盆踊り体験会

時 1月11日(木)午後1時30分～3時 内 南有龍一門による舞踊披露、その後みんなで踊ります

### クチトレ講座

時 1月12・26日(金)午前10時～11時 内 呼吸法や言葉遊びで誤えん防止や脳の活性化を図る

### 「ふらっとイケダ」健康相談

時 1月17日(水)午後2時～3時 内 医師による健康相談

### 「近所お誘い講座

時 1月19日(金)午前10時～11時 内 新年の防火予防について

て考える 講 市消防署細河分署職員

### 脳トレ体操

時 1月24日(水)午後1時30分～2時30分

### 健康太極拳教室・後期

時 月曜日午前10時～11時30分



### リズム&ストレッチ体操

時 木曜日午前10時～11時 ※1月4日(木)は除く。

### ダイバーシティセンター

石橋1・23・6ツナガリエ石橋5階 ☎735・7588  
☎idc@city.ikeda.osaka.jp  
開館時間 午前9時～午後8時(窓口受付は午後5時まで、休館日は第1水曜日)

### にほんごカフェ

時 火・水・木曜日午前10時～11時30分(祝・休日は除く) 内 ボランティアとの日本語交流 対 外国人市民

### TBY「To Be Yourself」 外国にルーツを持つ こどもの居場所事業

時 土曜日午前10時～11時30分 内 日本語の勉強や宿題のサポートなど 対 外国にルーツを持つ小・中学生 定 5人

### ベトナム語ができる方を募集

ベトナム語で学校園での通訳や行政文書の翻訳ができる方を募集しています。詳細は同センターにお問い合わせください。

### 緑のセンター

五月丘5・2・5 ☎7527082  
開館時間 午前9時～午後5時、休館日は火曜日  
※各教室は事前申し込みが必要。同センターの展示室は緑の園芸相談は第1・3金曜日、第2・4土曜日午後1～4時。

### 展示

●花と緑とウォンバット市 PART1  
時 1月18日(木)～29日(月)

### 池田自然観察会

時 1月21日(日)午前10時～午後0時30分(雨天中止) 池田駅前てるてる広場集合、阪急鉄橋辺り解散 内 五月山自然観察インスタクターと猪名川の冬鳥たちを観察 ￥300円 持 水筒、帽子、タオル、あれば双眼鏡 ※小学生以下は保護者同伴。

### 市民活動交流センター

新町1・8 ☎750・5133  
開館時間 午前9時～午後9時30分、休館日は月曜日、年末年始

### わたしの居場所の作り方

時 1月20日(土)午前10時～正午 内 多様な人が集う「居場所づくり」を本市で実践しているゲストを招き、地域と人のつながりについて学ぶ 定 20人 申 直接または電話、左記二次元コードから同センター



### カルチャープラザ

天神1・9・3 ☎762・7777  
開館時間 午前9時～午後9時 ※アゼリアカルチャーカレッジ(要予約) ☎761・0660。

### アゼリアカルチャーカレッジ(一日体験講座)

●手相&人相学教室  
時 1月19日(金)午後3時～4時30分 ¥3400円



●弁護士と行く裁判傍聴  
時 1月25日(木)午後1時～4時 ¥2750円  
●マシユマロスイーツとお花のチョコムース  
時 1月26日(金)午前10時30分～午後0時30分 ¥4230円



●アロマディフューザー  
時 2月8日(木)午前10時～正午 ¥5350円

### エコミュージアム

菅原町1・1 ☎752・7711 ✉info@ikedaeconomy.org  
開館時間 午前10時～午後6時(日曜日・祝日は午前10時～午後5時)、休館日は第1・3火曜日

### 近郊で採れた野菜の販売

時 ①水曜日 ②③金曜日 ④1月18日(木)午前10時～午後3時(②のみ午前11時～午後6時)  
内 ①細河の新鮮野菜 ②無農薬・無化学肥料栽培野菜 ③市内野菜など ④豊能町牧・里山野菜 ※完売次第終了。



### ものづくり工房「マフラーのきんちゃく袋づくり」

時 1月13日(土)午前10時30分～午後0時30分、1時30分～3時30分 内 使用済みマフラーを使ってきんちゃく袋を作る 定 各3人 ¥500円 持 使用済みマフラー、持ち帰りの袋 申 事前に直接または

電話、メールで同所



### フードドライブで眠っている食品を役立てよう！

時 1月28日(日)まで 内 家庭で余っている食品(消費・賞味期限内)を持ち寄り、市内の「こども食堂」や「おとな食堂」などで活用 対 消費・賞味期限が6年6月1日以降で未開封の米、乾麺、缶詰、レトルト・インスタント食品、菓子、調味料など ※消費・賞味期限が不明の食品、生鮮食品、アルコールは引き取り不可。

### 税金・保険年金

#### 市・府民税第4期分の納税

時(納期限) 1月31日(水) 場(納付場所) 金融機関、市役所1階の銀行窓口、コンビニ、地方税統一QRコード(eJ-QR)対応のスマホ決済アプリ

#### 納税は口座振替で

市税(市・府民税、固定資産税・都市計画税、軽自動車税(種別割)の口座振替の申し込みは、納税通知書記載の金融機関で受け付けています。申口座振替(自動払込)申込書、納税通知書、預貯金通帳、通帳届出印を持って金融機関 問 納税課 ☎754・6225

#### 住民税の徴収方法

所得税の確定申告をする方で給与・公的年金等に係る所得以外(6年4月1日時点で65歳未満の方は給与所得以外)の所得がある場合は、その所得についての住民税の徴収方法を選択してください。選択していない方の徴収方法は課税課で決定する場合があります。 問 同課 ☎754・6222

募集

催し

税金・保険年金

産業・仕事

環境・安全

相談・その他

福祉

高齢者

健康

スポーツ

子育て

# 高額医療・高額介護合算療養費の申請を

「高額医療・高額介護合算療養費制度」とは、医療保険と介護保険の両方のサービスを利用する世帯の方の自己負担が高額にならないように負担の軽減を図る制度です。

## 対象者には通知を送付

1年間(8月1日～翌年7月31日)に支払った医療費と介護サービス費の自己負担額の合計額が高額となった場合に、一定の限度額(下表参照)を超えた分を利用者の自己負担額の比率であん分し、医療保険からは「高額介護合算療養費」として、介護保険からは「高額医療合算介護(予防)サービス費」として支給されます。

計算は「世帯単位」で行いますが、同一世帯に属していても、加入する医療保険が異なる場合は別々に計算されます。

5年7月31日現在、国民健康保険の被保険者で4年度分の支給対象者には1月末ごろに通知しますので申請してください。後期高齢者医療制度の被保険者には

3月ごろに通知する予定です。

なお、対象期間中に他の市町村から転入した方や他の医療保険から移った方などには、通知できない場合がありますので、お問い合わせください。

※基準日(5年7月31日)現在、社会保険などの加入者の申請は加入先になりますが、介護保険自己負担額証明書が必要となりますので、介護保険窓口(市役所2階)で交付の申請をしてください。また、医療費、介護サービス費いずれかの自己負担額が0円の場合や、一定の限度額を超える額が500円以下の場合には支給の対象になりません。

## 限度額基準表(各年8月～翌年7月)

### ■70歳未満

所得区分	限度額
所得*901万円超	212万円
所得*600万円超901万円以下	141万円
所得*210万円超600万円以下	67万円
所得*210万円以下(住民税非課税世帯は除く)	60万円
住民税非課税世帯	34万円

※所得とは、「基礎控除後の総所得金額等」です。

### ■70歳以上75歳未満

### ■後期高齢者医療制度加入者

所得区分		限度額
現役並み所得者*1	Ⅲ(課税所得690万円以上)	212万円
	Ⅱ(課税所得380万円以上)	141万円
	Ⅰ(課税所得145万円以上)	67万円
一般(上記以外の住民税課税世帯)		56万円
住民税非課税世帯	低所得者Ⅱ(低所得者Ⅰ以外の住民税非課税世帯)	31万円
	低所得者Ⅰ(年金収入が80万円以下の方など)*2	19万円

※1…高齢受給者証または後期高齢者医療被保険者証の自己負担割合が「3割」となっている70歳以上の方。

※2…介護サービス利用者が複数いる世帯の場合、介護支給分については低所得者Ⅱの限度額が適用されます。

☎ 国民健康保険：国保・年金課 ☎754・6253、介護保険：介護保険課 ☎754・6228、後期高齢者医療制度：大阪府後期高齢者医療広域連合給付課 ☎06・4790・2031



### 特別徴収を徹底します

給与所得者の住民税は、原則として特別徴収（給与支払者が給与天引きで該当の市町村に納入する制度）をすることが法律で義務付けられています。正当な理由なく特別徴収をしていない従業員がいる場合は、給与支払報告書を特別徴収対象者として提出してください。

**問** 課税課 ☎ 754・6222

### 国民健康保険加入者へ 特定健診を受診しましょう

本市国民健康保険では、40歳以上の加入者を対象に、自覚症状が出にくい生活習慣病を早期発見し、予防・改善につなげるため特定健康診査を実施しています。

5年4月1日時点で本市国民健康保険に加入している方には、5月に受診券を送付しています。4月2日以降に加入した方は、申請により加入手続きをした日の翌月末以降に発行します。

**対** 40歳以上になる国民健康保険被保険者 **持** 保険証 **申** 国保・年金課 ☎ 754・6253

### 「国民健康保険料納付済額のお知らせ」を送付

国民健康保険料は社会保険料控除の対象になります。令和5年分国民健康保険料納付済額のお知らせを1月下旬に送付しますので、確定申告にご利用ください。

**問** 国保・年金課 ☎ 754・6253 ※納付済額のお知らせには、納期未到来分の保険料を既に納付している場合や過年度の保険料を納付した納付額も含まれています。

### 介護保険料納付確認書の送付

5年8月に「令和5年度介護保険料の特別徴収（年金天引）額の誤りについて」を送付している方には、介護保険料納付確認書を1月下旬に送付します。確定申告などをする際は、こちらをご参照ください。

### 介護保険料・後期高齢者医療保険料口座振替済 通知書の送付

介護保険料と後期高齢者医療保険料は、社会保険料控除

の対象です。口座振替で保険料を納付している方には、令和5年分確定申告用添付書類の口座振替済通知書を1月下旬に送付します。

**問**（介護保険料）介護保険課 ☎ 754・6228（後期高齢者医療保険料）保険医療課 ☎ 754・6258 ※年金天引きの方は年金保険者からの源泉徴収票、納付書で納付された方は領収証書が添付書類となります。スマートフォン決済アプリで納付された方など必要な方には、申請により納付確認書を発行します。

### 公的年金などの 源泉徴収票を送付

老齢年金を受けている方に、日本年金機構から源泉徴収票が1月中旬に送付されます。同票は1年間の年金支払い総額などを記載しており、確定申告の際に利用できます。紛失・破損した場合の再発行については、豊中年金事務所にお問い合わせください。

なお、障害年金・遺族年金は課税の対象ではないため、源泉徴収票は送付されません。

**問** 豊中年金事務所 ☎ 06・6848・6831

### 産業・仕事

#### 最低賃金の確認を

府最低賃金は、府内で働くアルバイト・パートタイマーなど、雇用形態に関係なく、全ての労働者に適用されます。最低賃金には「地域別最低賃金」と「特定最低賃金」があり、両方の最低賃金が同時に適用される場合は、いずれか高い方の最低賃金が適用されます。

最低賃金の件名	時間額	発効年月日
地域別最低賃金	大阪府最低賃金	1,064円 5年10月1日
特定最低賃金	塗料製造業	1,070円
	鉄鋼業	1,066円
	はん用機械器具製造業、生産用機械器具製造業、業務用機械器具製造業、暖房・調理等装置、配管工事用附属品、金属線製品製造業、船舶製造・修理業、船用機関製造業	1,070円
	自動車・同附属品製造業	1,068円
	電子部品・デバイス・電子回路、電気機械器具、情報通信機械器具製造業	1,068円
	非鉄金属・同合金圧延業、電線・ケーブル製造業	1,064円
	自動車小売業	1,064円

**問** 大阪労働局賃金課 ☎ 06・6949・6502



環境・安全

防災講座

**時** 1月25日(木)午後2時～4時  
**場** 市役所7階大会議室 **内**  
楽しみながらしっかり学ぶ新しいカタチの防災訓練～イザ！カエルキャラバン！防災工作、防災謎解き、などの事例紹介～ **対**市内在住・在勤・在学の方 **講**(特非) **プ**ラス・アーツ・永田宏和 **定**80

高齢者の運転免許証自主返納を支援

運転免許証を自主返納した後期高齢者に、阪急バスICカード「hanica(ハニカ)」2,000円分を補助します。

期 間	6年3月29日(金)まで
受付場所	交通道路課
対 象	①申請日に本市の住民基本台帳に記載されている方 ②「申請による運転免許の取消通知書」の通知日と同一年度内に75歳以上の誕生日を迎える方 ③5年4月1日以降に全部の運転免許証を自主返納し「申請による運転免許の取消通知書」の交付を受けた方 ※一部返納および運転免許証の有効期限を迎え、更新手続きをしない場合は対象外。
持ち物	①申請書 ②「申請による運転免許の取消通知書」の写し ③ハニカの新規購入またはチャージ費用の領収書 ④本人確認書類
申請方法	上記書類を持って直接同課 ※ご家族など代理人による手続き不可。

※申請および請求は対象者1人につき1回限り。詳細は市ホームページをご覧ください。

問同課 ☎754・6281



赤十字幼児安全法講習会

人 **申**住所・氏名・電話番号を記入しメール、ファクスまたは電話で危機管理課 ☎754・6263 **FAX**752・1495 **✉**kikikanni@city.ikeda.osaka.jp  
**時** 2月①1日(木)午前10時～11時②8日(木)午前10時～正午  
**場** ①Z o o m ②保健福祉総合センター **内** ①子どもの病気と看病の仕方②乳幼児の一

犬の散歩はマナーを守って

他人の敷地や公共の場所を汚さないように散歩前にトイレを済ませるか、やむを得ない場合には排せつ場所にも注意しましょう。また、散歩の際には尿処理用「マナーボトル」とふんを回収して持ち帰るための「回収袋」を携帯してください。

問 環境政策課 ☎754・6240



相談・その他

マイナンバーカード  
休日開庁で受け取り

同カード申請後、約1～2

カ月後に市から交付通知書を送付しています。同通知書に記載された期日までに受け取りができなかった方も同カードの受け取りが可能です。

**時** 1月14・28日(日)午前9時～正午 **場** 総合窓口課 **問**同課 ☎754・6243 ※詳細は「交付通知書」と「個人番号カードお渡しのご案内」をご覧ください。

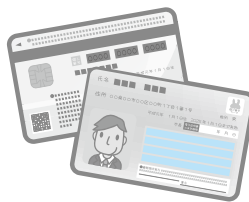

石橋図書館  
予約取り置きサービス

住民票の写しと印鑑登録証明書は、月々金曜日午後5時までに市役所総合窓口課へ電話予約すると、翌営業日に、予約した証明書を同館で受け取ることができます(土・日曜日、祝・休日、休館日は除く)。

**時**(受取時間)午前10時～午後8時 **問**同課 ☎754・6243

# はじめてのスマートフォン体験型講習会

スマートフォンの基本的な操作方法やSNS・インターネットの使い方など実際にスマートフォンを触り、体験しながら学べる講座を開催します。スマートフォンのお悩みをこの機会に解決してみませんか。

当日は貸出用スマートフォンを使用しますので、スマートフォンをお持ちでない方でも参加できます。

**講**(株)HONKI **定**各7人 **持**筆記用具 **申**1月9日(火)午前9時～講座開始前日の午後6時に電話で同社☎0120・121・525(お問い合わせ番号「5044」)をお伝えください。土・日曜日、祝・休日は除く) ※定員に達した講座はその時点で締め切り。

日程	時間	講座内容	端末	会場	日程	時間	講座内容	端末	会場
1/30 (火)	9:30～10:30	基本講座①	iphone 向け	市役所 6階第5会議室	2/6 (火)	9:30～10:30	応用講座③	android 向け	市役所 6階第5会議室
	11:00～12:00	基本講座②				11:00～12:00	相談会		
	14:00～15:00	基本講座③				14:00～15:00	基本講座②		
	15:30～16:30	相談会				15:30～16:30	相談会		
1/31 (水)	9:30～10:30	応用講座①	android 向け	市役所 6階第5会議室	2/7 (水)	9:30～10:30	基本講座①	android 向け	人権文化交流 センター プレイルーム
	11:00～12:00	相談会				11:00～12:00	基本講座②		
	14:00～15:00	基本講座①				14:00～15:00	基本講座③		
	15:30～16:30	相談会				15:30～16:30	相談会		
2/1 (木)	9:30～10:30	基本講座①	android 向け	市民文化会館 小会議室	2/8 (木)	9:30～10:30	基本講座①	android 向け	市役所 6階第5会議室
	11:00～12:00	基本講座②				11:00～12:00	相談会		
	14:00～15:00	相談会				14:00～15:00	基本講座②		
	15:30～16:30	基本講座③				15:30～16:30	基本講座③		
2/2 (金)	9:30～10:30	応用講座②	android 向け	市役所 6階第5会議室	2/9 (金)	9:30～10:30	基本講座①	android 向け	渋谷会館 大集会室
	11:00～12:00	基本講座③				11:00～12:00	基本講座②		
	14:00～15:00	相談会				14:00～15:00	基本講座③		
	15:30～16:30	基本講座①				15:30～16:30	相談会		
2/5 (月)	9:30～10:30	基本講座①	android 向け	伏尾台 コミュニティ センター 第1会館大集会室	2/14 (水)	9:30～10:30	応用講座①	iphone 向け	市役所 6階第5会議室
	11:00～12:00	基本講座②				11:00～12:00	基本講座②		
	14:00～15:00	相談会				14:00～15:00	基本講座③		
	15:30～16:30	基本講座③				15:30～16:30	応用講座④		

## 〈スマートフォンを使い始めた方向け〉

基本講座①…電源の入れ方、操作方法、電話のかけ方、カメラの使い方

基本講座②…インターネットの利用方法、メールの利用方法

基本講座③…アプリのインストール方法、SNS・コミュニケーションの利用方法

## 〈各種行政サービスなどを使いたい方向け〉

応用講座①…マイナンバーカードの申請方法

応用講座②…マイナポータルの活用方法

応用講座③…コロナワクチン接種証明アプリを用いた接種証明の発行方法

応用講座④…健康保健証利用の登録・公金受取口座の登録

## 〈個別にスマートフォンのお悩みを相談したい方〉

相談会…講座内容に合わせた相談受付

※内容については、右記の二次元コードでもご覧いただけます。



募  
集

催  
し

税  
金  
・  
保  
険  
年  
金

産  
業  
・  
仕  
事

環  
境  
・  
安  
全

相  
談  
の  
そ  
の  
他

福  
祉

高  
齢  
者

健  
康

ス  
ポ  
ー  
ツ

子  
育  
て

## 法律・労働・その他相談

法律相談	時 1月9・16・23日(火)午後1時～4時30分(1人30分以内) 場 市役所1階相談室 内 離婚や金銭トラブルなど民事上の問題。相談員は大阪弁護士会所属弁護士 定 7人 申 実施日前日(9日実施分は5日(金))の午前9時から電話で広報広聴課 ☎754・6200 ※同種の相談は1回限り。同一の方による相談は月1回限り、年度2回まで。	
司法書士相談	時 1月17・24日(水)午後1時～4時(1人30分以内) 内 クレジット・消費者金融、多重債務、相続、不動産登記など(24日は相続・登記相談のみ)。相談員は大阪司法書士会会員 定 6人	
行政書士相談	時 1月12日(金)午後1時～4時(1人30分以内) 内 遺言書・契約書の作成など。相談員は府行政書士会豊能支部会員 定 6人	場 市役所1階相談室 申 原則、各実施日の2週間前～前日に電話で広報広聴課 ☎754・6200
宅地建物取引相談	時 1月9日(火)午後1時～3時(1人30分以内) 内 不動産取引や契約など。相談員は府宅地建物取引業協会北摂支部会員 定 4人	
土地家屋調査士相談	時 1月10日(水)午後1時～4時(1人30分以内) 内 土地の境界や表示登記の手続きなど。相談員は大阪土地家屋調査士会北摂支部会員 定 6人	
就労相談	時 水・金曜日午前10時～午後4時(1月3日(水)は休み) 内 就職のための相談や支援。相談員は地域就労支援コーディネーター。ただし、就職のあっせんは行いません 対 障がい者、ひとり親家庭の親、高齢者などで働く意欲や能力がありながら就労が困難な方	場 しごと相談・支援センター(市民活動交流センター内) 申 前日までに同センター ☎751・0574 問 商工振興課 ☎754・6230
労働相談	時 水・金曜日午前10時～午後4時(1月3日(水)は休み) 内 不当解雇や賃金不払いなど、さまざまな労働問題に関する相談。相談員は社会保険労務士 対 市内在住・在勤の方	
人権・生活相談	時 月～金曜日午前9時～午後5時 場 人権文化交流センター 内 人権問題や生活の悩みごとなどの相談 ※電話相談あり。	申 人権協会 ☎752・8226(土・日曜日、祝日は除く)
人権相談	時 金曜日午後1時～4時(1人60分程度) 場 市役所1階相談室 内 人権侵害など人権問題の相談	
出張労働相談(大阪府)	時 第1・3木曜日午前10時～午後1時と第2・4木曜日午後1時30分～4時30分 場 市役所1階 内 不当解雇や賃金不払いなど、さまざまな労働問題 対 府民や府内在勤の方 申 前日までに府労働相談センター ☎06・6946・2600	問 府労働環境課 ※来所面談のみ(要予約)。
建築物に関する相談	時 月～金曜日(祝日は除く) 場 市役所6階 内 ①耐震化やコンクリートブロック塀に対する補助金②空き家や解体(除却)に関する相談 申 ①審査指導課 ☎754・6339②都市政策課 ☎754・6283	
女性のための相談	時 〈専門相談〉1月6日(土)、12日(金)、15・22・29日(月)、25日(木)午後1時～4時 〈電話相談〉火・水・金曜日午前10時～午後3時 場 ダイバーシティセンター 内 女性相談員による女性の生活上のさまざまな悩みについての相談	申 専門相談は月～土曜日午前9時～午後5時に同センター ☎768・8034
外国人のための相談	時 月～土曜日午前9時～午後5時 場 ダイバーシティセンター 内 生活上のさまざまな相談	問 同センター ☎735・7588
市営葬儀相談	時 1月17日(水)午後1時～4時 場 市役所1階相談室 内 市営葬儀に関する事前相談(葬儀の流れや費用の見積もりなど)。相談員は(特非)関西コミュニティ協会	問 総合窓口課 ☎754・6243
ひとり親家庭弁護士・専門員相談	時 ①1月16日(火)②2月2日(金)午後1時～4時 場 市役所1階相談室 内 ①弁護士②元家庭裁判所調査官による養育費や面会交流などの相談 定 ①6人②3人 申 実施日の2週間前(①は1月4日(木))の午前9時から電話で子育て支援課 ☎754・6525 ※離婚前の方も対象。	



## コンビニで各種証明書を交付

マイナンバーカードを使ってコンビニと伏尾台コミュニティプラザ内で、各種証明書が下表のとおり取得できます。また、個人住民税の税関係の証明書については、5年度と4年度の2年度分が取得できます。

**場** マルチコピー機が設置されている全国のコンビニ **持** マイナンバーカード(個人番号カード) ※4桁の暗証番号が必要。

種類	取得可能時間	手数料
住民票の写し	午前6時30分～午後11時	300円
印鑑登録証明書		
戸籍全部・個人事項証明書	午前9時～午後5時15分	450円
戸籍の附票の写し	(平日のみ)	300円

**問** 総合窓口課 ☎754・6243

種類	取得可能時間	手数料	
住民税 個人	午前6時30分～午後11時	300円	
			課税・非課税証明書
			所得証明書 納税証明書

**問** 課税課 ☎754・6222 (納税証明書は納税課 ☎754・6225)

※コンビニ交付では、印鑑登録証での印鑑登録証明書の発行はできません。戸籍全部・個人事項証明書、戸籍の附票の写しは本市に本籍地がある方に限ります。伏尾台コミュニティプラザでの交付は午前10時～午後6時(休館日を除く、戸籍は平日午後5時15分まで)。税関係の証明は本市に課税情報がない場合は発行できません。納付後、納税証明書に反映されるまで最大3週間かかります。

※年末年始(12月29日(金)～1月3日(水))は利用できません。1月31日(水)午後2時～5時15分は戸籍証明書と戸籍の附票の写しの交付および利用登録申請が利用できません。



## 「少年の主眼」作文 入賞作品決まる

市教育委員会と市青少年指導員協議会が小・中学生を対象に募集した「少年の主眼」発表大会を5年11月5日(日)に実施し、全486編の応募作品から入賞作品18編が決まりました。(敬称略)

オンズクラブ賞)兵藤寛展(池田小5年) (優秀賞) 八木沼瑛太(秦野小6年)、西澤秀太(石橋小5年)、中村美波(神田小6年)、森河実優(渋谷中1年)、藤本一子(池田中1年)、田中柚心(ほそごう学園8年) (入賞) 中島俊(五月丘小6年)、長谷拓馬(同)、西垣寧音(石橋南小6年)、東結音(石橋小5年)、池端莉都(石橋中1年)、布谷和香(同中3年)、後藤左名(同)、永生哲広(同)

## 自衛隊への 住民基本情報の提供

市では、法に基づく防衛大臣からの依頼により、自衛官などの募集事務のために必要な対象者の住民基本情報(住所・氏名・生年月日・性別)を自衛隊へ提供しています。今回の情報提供対象者は次のとおりです。

**対** 市内に住民登録している方

**問** 地域教育課 ☎754・6612

## 福祉

### ひとり親家庭などへ 児童扶養手当を支給

**時** 1月11日(水) **内** 11・12月分を支給 **対** 現況届か所得状況届を提出した方、または10月～11月の申請で認定された方で、児童扶養手当証書の交付を受けた方 **問** 子育て支援課 ☎754・6525

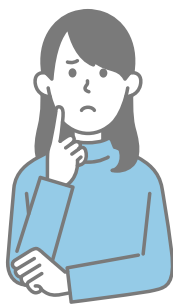

### DV相談

**時** 月々金曜日(祝・休日は除く)午前8時45分～午後5時15分 **場** 人権・文化国際課 **問** 同課 ☎754・6231

のうち、6年度中に22歳になる日本国籍の方(平成14年4月2日～15年4月1日生まれの方) **問** 総合窓口課 ☎754・6243 ※情報提供を希望されない方は、除外申請(2月29日(木)締め切り)が可能です。詳細は同課または、市ホームページをご覧ください。

### いけてるキャンパス

時 1月24日(水)午後1時30分～  
2時30分 場 敬老会館 内  
津軽三味線 講 山田流津軽  
三味線和三絃會師範・徳田恵  
美 対 60歳以上の市民 持  
スリッパ 問 同館 ☎762・  
1018

### 公衆浴場の優待入浴

時 毎月15・30日(当日が定休  
日の場合は前日) 内 左表の  
公衆浴場を200円で利用可  
能 対 65歳以上の市民(入場  
時、市民と分かるものを提示)  
問 高 齢・福祉総務課 ☎75  
4・6250

浴場名	住所	電話番号	定休日
城南温泉	城南1-2-14	☎751・7489	月曜日
五月湯	槻木町5-3	☎753・8807	木曜日
共栄温泉	豊島北 2-4-4	☎761・9212	金曜日
平和温泉	石橋1-1-5	☎761・8196	月曜日

### 市独自のヘルプマークを配布

援助や配慮を必要としている  
の方々に配布しているヘルプ  
カードを収納できる、市独自  
のヘルプマークを配布してい  
ます。

場 障がい福祉課 問 同課 ☎  
754・6255



### 生理用品を配布

さまざまな理由で生理用品  
の購入ができない方へ、生理  
用品を配布しています。

〈ダイバーシテイセンター〉

時 午前9時～午後8時(第1  
水曜日は休館)

〈市民活動交流センター〉

時 午前9時～午後9時30分



(月曜日は休館)  
問 ダイバーシテイセンター ☎  
735・7588 ①idc@  
city.ikeda.osaka.jp

### 高齢者

### オレンジ(認知症)カフェ

時・場 左表 内 出合いや対話  
を通し、認知症の理解を深め  
る 対 認知症の方とその家族  
など 定 各10人 申 地域支  
援課 ☎754・6288

### オレンジ(認知症)カフェ

場所	住所	日時
中央公民館	菅原町1-1	1月10日(水) 午後2時～3時30分
マックシール スクール	天神1-6-12 (巽病院向かい)	1月20日(土) 午後2時～3時30分
ラヴィーレ 池田	井口堂2-9-14	1月29日(月) 午後2時～3時30分

### 認知症予防講座～楽しく 学んで、脳の健康づくり～

時 1月30日(火)午後2時～3時

30分 場 保健福祉総合センタ  
ー 内 日常でできる脳トレの  
実践 対 65歳以上 定 30人  
申 1月9日(火)から地域支援課  
☎754・6288または左  
記二次元コードから



### 認知症サポーター講座

時 要相談(1時間30分程度)  
内 認知症の方・家族を見守る  
応援者として、認知症の理解、  
接するときの心構えなどを学  
ぶ 対 市民・職場・学校・企  
業など5人以上のグループ  
申 直接または電話で地域支援  
課 ☎754・6288 ※場  
所は各自でご用意ください。

### 健康

### 愛の献血にご協力を

時 1月①6日(土)②10日(水)③  
20日(土)午前10時～正午、午後  
1時～4時30分 場 ①②ダイ  
エー池田駅前店③池田駅前  
でるてる広場 問 市献血推進協  
議会事務局(社会福祉協議会  
内) ☎751・0421

### 市民健康相談

時 1月9日(火)午後2時～3時  
30分(1人30分) 場 保健福  
祉総合センター 定 3人 申  
1月5日(金)までに電話で健康  
増進課 ☎ 754・6034

### 新型コロナウイルスワクチン接種のご案内

3月31日(日)まで令和5年秋  
開始接種を実施しています。  
期間中、1人1回接種ができ  
ます。接種対象者など、詳細  
は接種券同封チラシや市ホー  
ムページをご覧ください。  
☎ 新型コロナウイルス対策課  
737・6020



### おさがる健康相談

時 月～金曜日(祝・休日は除  
く)午前9時～正午、午後1時  
～4時 内 保健師・管理栄養  
士による健康や食事に関する  
電話相談 対 65歳以上 問  
保険医療課 ☎ 754・6255

### 池田保健所

満寿美町3・19 ☎ 751・  
2990  
開庁時間 午前9時～午後  
5時45分、休庁日は土・日曜  
日、祝日 ※申し込みは電話  
で同所。

### こころの健康相談、H1V/エイズ・梅毒(血液)、クラミジア(尿)検査、骨髄バンクドナー登録

事前予約が必要です。詳細  
はお問い合わせください。

### 水質検査・検便

時 1月9・23日(火)午前9時30  
分～11時30分 ※有料。検査  
容器などの受け取りのため、  
事前に来所してください。

### スポーツ

### 五月山体育館温水プール 利用中止

1月21日(日)は、水泳記録会  
開催のため、同プールの利用  
はできませんのでご注意ください。  
なお、トレーニングジ  
ム、アリーナは通常どおり営  
業します。  
☎ 五月山体育館 ☎ 754・3  
336

### 日本卓球協会公認コーチ による卓球教室

時 2月10・17・24日(土)、3月  
2日(土)午後1時 場 水月児童  
文化センター 対 全日程参加  
可能な小学4年生以上の市民  
16人(抽選) 申 1月9日

(火)21日(日)に、左記二次元コ  
ードから、または申込用紙に  
必要事項を記入し直接社会教  
育課 ☎ 754・6480 ※  
申込用紙は総合スポーツセン  
ターや同課で配  
布。



形成外科医師  
宮崎 裕子

### がんけん 眼瞼下垂症の治療について

市立池田病院からのお知らせ

眼瞼下垂症は、見た目上、黒目の見える範囲が狭くなっていることで診断します。患者さまの主な自覚症状は、上方視での視野障害です。眼瞼下垂症に対しては、主に以下の3つの手術方法があります。

#### ◆挙筋短縮(前転)術

まぶたを持ち上げる構成要因である挙筋腱膜が、加齢や長期ハードコンタクトレンズ装着が原因で、弛緩(しはん)します。これを縫い縮めることで上眼瞼挙筋(まぶたを上げ下げするのに重要な筋肉)の収縮力が伝わるようにする方法です。

#### ◆眉毛下皮膚切除術

開瞼(かいげん)自体は問題ないけれど、上方より緩んだ皮膚が覆いかぶさることで視野が妨げられている場合に行う方法です。

#### ◆筋膜吊り上げ術

上記方法では視野の獲得が困難である場合や生まれつき挙筋機能が低下している場合は、大腿筋膜(だいたい) (大腿筋の表面を包む発達した筋膜)や側頭筋膜などを利用して上眼瞼を引き上げます。

受診時は、かかりつけ医にご相談の上、紹介状をご持参ください。