

市からの お知らせ

募集

保育士(会計年度任用職員)

勤月(金曜日)午前8時45分～午後4時45分 場市立保育所・市立幼保連携型認定こども園・やまばと学園 対保育士の有資格者(府実施の地域限定保育士試験資格取得者を含む) 申履歴書と保育士証のコピーを持って幼児保育課 問同課☎754・6208 ※募集内容と希望が合わない場合、登録のみも受け付けます。

市立幼稚園型認定こども園 講師(会計年度任用職員)

勤月(金曜日)午前8時30分～午後5時 内幼稚園児の保育士資格を持つ方 定若干名(書類審査・面接あり) 申履歴書を持って教職員課 問同課☎754・6292 ※事前に電話で持

- 申し込み日の表記のないものは、4月1日(月)から受け付け。受付時間の表記がない場合は執務時間中に限ります。休館・休業日にご注意ください。
 - 講師などの敬称は省略しています。
 - 定員は表記がない場合は先着順です。
 - 費用など明記されていないものは無料です。
- ※電話の際は、市外局番・電話番号などよくお確かめの上、ダイヤルしてください。

市立小・中・義務教育学校 講師(会計年度任用職員)

勤月(金曜日)午前8時30分～午後5時 対教員免許を持つ方 定若干名(書類審査・面接あり) 申履歴書を持って教職員課 問同課☎754・6292 ※事前に電話で履歴書の持参日をご連絡ください。



勤月(金曜日)午前8時30分～午後5時 対教員免許を持つ方 定若干名(書類審査・面接あり) 申履歴書を持って教職員課 問同課☎754・6292 ※事前に電話で持

参日をご連絡ください。

心理相談員 (会計年度任用職員)

勤週4、5日午前9時～午後5時 場なかよしこども園 対公認心理師・臨床心理士・臨床発達心理士のいずれかの資格を有し、施設などで新版K式などの発達検査や発達相談の経験を2年以上有する方 申履歴書と資格証(写)を持って幼児保育課 問同課☎754・6208

学校給食運営委員会委員

時(任期)7月1日(月)～7年6月30日(月) 内学校給食に関する重要な事項についての協議(年3回程度) 対18歳以上の市民(高校生不可) 定3人(面接あり) 申5月8日(水)(必着)までに氏名・年齢・性別・住所・電話番号と学校給食について思うこと(4000字程度)を書いて、直接または郵送、メールで学校給食センター(〒563・0012、東山町140番地)☎751・8311 ①kyusyoku@city.ikedaka.osaka.jp 問同センター☎751・8311 ※メールの場合は件名に

豊能地区教員を募集

本市など豊能地区3市2町は、公立学校教員採用選考テストを独自に実施します。 申4月1日(月)～30日(火)午後5時に大阪府豊能地区教職員人事協議会事務局ホームページHP<https://toyono-jinjikyoo.com/>から



校種など	採用人数	対象
小学校	約70人	詳細は、募集案内をご覧ください。
中学校 (国語、社会、数学、理科、音楽、美術、保健体育、技術、家庭、英語)	約70人	
養護教諭	若干名	

問同協議会事務局☎06・6858・3341

「学校給食運営委員会委員の公募について」と記入。データはワードまたはPDFで。

留守家庭児童会(なかよし会)支援員・補助員 (会計年度任用職員)

勤次の時間帯のうち、1日4時間以上のシフト制(週3、5日)(月(金曜日)午後1時30分～7時(学校休業日)午前7時45分～午後7時) 内小学校の児童の育成支援 申指定の履歴書に記入し、直接または郵送で地域教育課(〒563・8666、住所不要) 問同課☎754・6610 ※詳細と履歴書のダウンロード

ドは市ホームページをご覧ください。

キッズランド安全管理員

子どもの居場所づくりとして、各小学校の放課後などに実施しているキッズランドで、子どもの見守りができる方を募集します。

問地域教育課☎754・6612

パブリックコメント

内池田市子ども条例の一部改正(案) 対市内在住・在勤・



在学の方、市内に事業所を有する法人その他の団体で利害関係のある方 **申** 4月22日(月)までに意見・住所・氏名(法名)その他の団体は、所在地・送、メール、ファクスで子ども・若者政策課(〒563・8666、住所不要) **FAX** 752・9785 **✉** kodomo@city.ikeda.osaka.jp **問** 同課 **☎** 754・7004

「ふくまる教志塾」塾生

時 5月24日(金)～7年2月14日(金) **内** 教師になるために必要とされる資質や基礎的な指導力の育成を幼・小・中・義務教育学校での現場実習とセミナーなどを通じて学ぶ **対** 幼・小・中・義務教育学校の教師をめざす大学生、短期大学生、大学院生、社会人 **定** 30人(選考あり) **申** 4月30日(火)までに池田「ふくまる教志塾」応募フォームから **問** 教育政策課 **☎** 754・6294

明るく選挙推進協議会委員

内 選挙時の期日前投票の立ち



会い(報酬あり)や啓発活動など **対** 公平・公正な選挙の実現をめざし、選挙や政治に対する意識の向上に努め、明るい選挙が行われるよう選挙啓発を推進することに賛同する市内在住の有権者 **申** 電話で選挙管理委員会事務局 **☎** 754・6150

オーストラリア派遣生

時 8月3日(土)～14日(水) **場** オーストラリア・シドニー市・ローンセストン市 **対** 本市に3年以上居住する18歳以下の高校生(海外渡航経験がない方を優先) **定** 1人(選考あり) **申** 4月22日(月)～5月7日(火)に申込書類を持って人権・文化国際課 **問** 同課 **☎** 754・6232 **※** 事前研修あり。募集要項、申込書類は同課で配布(市ホームページからダウンロード可)。ローンセストン市との調整により、変更・中止の可能性がりますので、申請前に同課にご確認ください。

府要約筆記者養成講座

時 6月8日～12月8日の原則土曜日(全21回) **場** 府立福祉情報コミュニケーションセンター

ンター **内** ①手書きコース②PCコース **対** 府内在住・在勤・在学で要約筆記者として活動志望の方 **定** 各12人 **¥** テキスト代 **申** 申込書に必要事項を記入し、5月7日(火)までに郵送(消印有効)で(特非)府中途失聴・難聴者協会(〒537・0025、大阪市東成区中道1・3・59)または府ホームページから **問** 府民お問い合わせセンター **☎** 06・6910・8001

府営住宅入居者

新婚・子育て・一般・福祉世帯向けなどの応募区分ごとに府営住宅の入居者を募集します(収入基準あり)。
時 4月15日(月)まで(消印有効)
申 郵送またはインターネットで府営住宅千里管理センター **問** 同センター **☎** 06・6155・2780 **※** 申込書は都府政策課やツナガリエ石橋、同センターなどで配布。



府ホームページ

催し

市民朝市

時 4月7日(日)午前9時～11時30分(雨天時は14日(日)) **場** 池田駅前公園 **内** 手作り品、日用品などを販売 **問** 池田の市民朝市実行委員会(環境政策課内) **☎** 754・6240 **※** 売り切れ次第終了。

春の古本再利用市

時 4月7日(日)午前9時～11時30分(雨天時は14日(日)に縮小)

開催) **場** 池田駅前公園 **内** 文庫本、単行本、児童書などの販売 **問** 市リサイクル協会事務局(環境政策課内) **☎** 754・6240

市吹奏楽団 スプリングコンサート

時 4月7日(日)午後2時～2時50分(雨天中止) **場** 池田駅前野球場 **内** いろいろなジャンルの曲を演奏 **問** 社会教育課 **☎** 754・6674



移動図書館「さつき号」巡回日程

場所	巡回日	時間
アルビス緑丘	4月12日・26日の金曜日	午後1時20分～1時50分
東畑公園		午後2時10分～2時40分
アルビス五月ヶ丘		午後3時～3時50分
伏尾台北公園	4月13日・27日の土曜日	午後1時20分～1時50分
ほそごう学園		午後2時～2時40分
セラージュ玄関前		午後2時50分～3時20分
伏尾町バードヒルズ	4月5日・19日の金曜日	午後1時20分～2時
ポプラ東山		午後2時10分～2時50分
ふらっとイケダ		午後3時～3時30分
紀部神宮	4月6日・20日の土曜日	午後3時40分～4時10分
神田小学校		午後1時20分～1時50分
消防署玄関前		午後2時～2時40分
十二神社	4月6日・20日の土曜日	午後3時～3時30分
くすのき学園		午後3時50分～4時20分

募集

催し

税金・保険年金

産業・仕事

環境・安全

相談・その他

福祉

高齢者

健康

スポーツ

子育て

●中央公民館登録グループ紹介

講座経験者を中心に趣味・研究などを目的とした多彩なグループが定期的に活動しています。

☎ 同館 ☎ 754・6299

グループ名	活動日時	グループ名	活動日時
池田 エスペラント会	土曜日(月3回) 午前9時～正午	現代押し花アート	第1・3木曜日 午後1時～4時
サークルABC	第2・4木曜日 午前10時～正午	木彫研究会	第2・4木曜日 午後1時～3時30分
E C池八会 (英会話)	第2・4木曜日 午後1時～3時	人形・ 押絵グループ	第1・3金曜日 午後1時～3時30分
池田初心俳句会	第2・4月曜日 午後1時～5時	パッチワーク 「レモンスター」	第2・4土曜日 午後1時30分～ 3時30分
池田短歌研究 くれは会	第1・3土曜日 午後1時～3時30分	茶道(表千家)	第2・4金曜日 午後1時～4時
書道に親しむ	第1・3水曜日 午後1時～3時	茶道(裏千家)	第2・4土曜日 午前9時30分～正午
書道研究グループ	第1・3月曜日 午後1時～5時	いけばなを 始めよう!	第1・3木曜日 午後7時～9時
尋牛会 池田支部 (書道)	第2・4土曜日 午後1時～5時	きもの着付と日常 マナー	第1・3木曜日 午後1時～5時
篆刻=豊池印會	第1・3土曜日 午後1時～5時	きもの着装 グループ	第2木曜日 午後1時～5時
油絵グループ	第2・4土曜日 午後1時～5時	あなたも厨房に 入ろう(男性料理)	第3日曜日 午前9時～正午
絵画くらぶ五水会	写生会・展示会を 実施	健康体操	木曜日(月4回) 午前10時～11時
絵画グループ 「がんがら」	写生会・展示会を 実施	池田オカリナ 倶楽部	第2・4土曜日 午前9時～正午
絵手紙グループ	第1木曜日 午前10時～正午	楽しく歌い ましょう	第1・3土曜日 午後1時30分～ 3時30分
表装研究グループ	第1木曜日 午後1時～5時		

初心者向けスマホ教室

時 4月12日(金)・24日(水)、5月
10・24日(金)午後1時30分～4
時 場 保健福祉総合センター
対 全日程受講できる方 講
NTTドコモショップ池田店
定 10人 持 スマートフォン
(貸し出し可) 申 同センター
☎ 754・6010



芝生で絵本 青空の下 親子で絵本を楽しもう

時 4月17日(水)午前10時～午
後3時(雨天時は24日(水) 場
池田城跡公園 内 芝生の上で
自由に絵本を楽しむ 講 絵本
の 新刊書店Antie 同 園
☎ 753・2767

春の植物観察会を 体験しよう

時 4月20日(土)午前11時～正

午、午後1時30分～2時30分
(小雨決行) 場 池田城跡公園

内 植物の調べ方や面白い知識
を学ぶ 講 園芸高校元教員・
松尾眞一 定 20人 料 300
円 申 同園 ☎ 753・2767

阪急宝塚沿線観光あるき 水月公園コース

時 5月24日(金)午前9時～正午
場 阪急「石橋阪大前駅」西口
改札前集合 内 ハナシヨウブ
の 観覧や二子塚古墳、五社神

まち角の図書館です

図書を受け取りは前日まで
にお知らせください。本は必
ず箱や袋に入れるか、ひもで
縛るなどのご協力をお願いし
ます。なお、受け取り図書は
文庫本、単行本、児童書(マ
ンガ可)で、雑誌、専門書、
百科事典、全集、宗教書など
はお断りしています。数冊程
度の寄贈本は直接お近くのま

図書館

呉服町1-1サンシティ池田
3階 ☎ 751・2508
開館時間 午前10時～午後8
時(日曜日、祝・休日は午後6
時まで)、休館日は毎月第3水
曜日



社などを巡る 定 20人(抽選)
申 4月12日(金)～26日(金)にグル
ープの参加人数と参加者全員
の氏名・年齢、代表者の住所・
電話番号を記入し、ファクス
または郵送でシテイプロモー
ション課 FAX 752・447
7 同課 ☎ 754・624
4 ※1グループ4人まで(1
回限り)。市観光協会ホーム
ページからも申し込み可。

ち角図書館へ入れることも可能です。

時 4月2・16日(火) **問** 池田のまち角に図書館をつくる運動実行委員会(同館内) ☎ 751・2508

小学生のおはなし アラカルト

時 4月2日(火)午後3時30分～4時15分 **内** おはなし「のみのひっこし」やミニ工作など **対** 小学生以上 **講** おはなしボランティアあぶくぶく

楽しい手話

時 4月14日(日)午後2時～4時 **内** 指文字、自己紹介、あいさつなど **講** ボランティアアサークル「フレンド」

大人のための音読会

時 4月24日(水)午後2時～2時30分 **内** 名作を声に出して読む **定** 16人 **申** 4月10日(水)午前10時から電話で同館

石橋図書館

石橋1・23・6(ツナガリエ石橋内) ☎ 760・2383
開館時間 月～土曜日午前10時～午後8時(日曜日、祝・休日は午後6時まで)、休館日は第1水曜日

ミュージアムガイド 4月

歴史民俗資料館

【住所】 五月丘1-10-12 ☎ 751・3019 【開館時間】 午前9時～午後5時 【休館日】 月・火曜日(4月29日(祝)は開館)

■企画展「矢野橋村と石橋の芸術家たち」

日本画家・矢野橋村や洋画家・鍋井克之、胡桃沢源人・融紅鸞夫妻など、石橋近辺に住んだ芸術家たちの作品を紹介。

時 5月26日(日)まで

■ミュージアムトーク

時 4月21日(日)午後2時～2時30分

内 学芸員による展示解説

■常設展「目で見る池田の歴史」

旧石器時代から現代に至る池田の歴史を展示。

時 5月26日(日)まで

市立上方落語資料展示館

「落語みゅーじあむ」

【住所】 栄本町7-3 ☎ 753・4440 【開館時間】 午前11時～午後7時 【休館日】 火曜日(火曜日が祝日の場合は翌日) 【料金】 無料(落語会などは木戸銭あり) ※落語会など開催の場合は、入場を制限する場合があります。

落語みゅーじあむ寄席

時 4月13日(土)午後2時～3時30分

内 笑福亭呂翔、桂ひろば、笑福亭竹林 **料** 1,500円(前売り1,000円)

※チケットは同館で販売(前売り券は前日までに電話予約可)。

春のおはなし会

時 4月27日(土)午前11時30分～正午 **内** 春にちなんだ絵本の読み聞かせなど **対** 幼児から小学生まで

中央公民館

菅原町1・1 ☎ 754・6299
開館時間 午前9時～午後9時(日曜日、祝・休日は午後5時まで。ただし、受付時間は午後5時まで)、休館日は第1火曜日

日本習字宇保支部作品展

時 4月6日(土)～7日(日)午前10時～午後5時

はわらびびびアート展(絵画)

時 4月10日(水)～15日(月)午前10時～午後5時(10日は午前11

時から、15日は午後4時まで)

はじめての韓国語

時 4月17日～7年3月5日の水曜日午後1時30分～2時30分(全42回) **内** ハングルの読み書きなどを学ぶ **対** 市内在住・在勤の方で初めて韓国語を学ぶ方 **講** 高玉萬 **定** 15人 **料** 4万2000円(2回に分けて徴収。テキスト代1760円別) **申** 4月3日(水)午前9時30分から電話で同館

ふくまる健康大極拳

(楊名時八段錦太極拳・前期)

時 4月25日～7月11日の木曜日午後1時30分～3時(全12回) **対** 市内在住・在勤の方 **講** 藤岡あかね **定** 16人 **料** 1万2000円 **申** 4月4日

市美術展作品集募集

9月15日(日)・21日(土)に同展を開催します。作品の搬入受け付けは8月17日(土)・18日(日)午前10時～午後5時を予定しています。募集要項・出品申込書は5月中旬から同館で配布予定です。

市民企画講座の募集

市民が企画する講座を募集します。選考の結果採用となった企画は「市民企画講座」として実施します。

対 市内在住・在勤の方、または団体・グループ **申** 5月8日(水)～6月8日(土) ※応募募集紙は4月下旬から同館で配布予定。

「ふらっとイケダ」

古江町523・1 ☎752・6395
開館時間 午前9時～午後5時、休館日は土・日曜日、祝・休日 ※会議室や図書資料室は「学習室」として開放。上靴、飲み物、タオル、マスクは持参してください。Wi-Fi利用可。

リラックスヨガと瞑想

時 4月9・23日(火)午前10時～11時 持 ヨガマットかバスタオルとスポーツタオル

「ふらっとイケダ」健康相談

時 4月10日(水)午後2時～3時 内 医師による健康相談

クチトレ講座

時 4月12・26日(金)午前10時～11時 内 呼吸法や言葉遊びで誤えん防止や脳の活性化を図る

脳トレ体操

時 4月24日(水)午後1時30分～2時30分

健康太極拳教室・前期

時 月曜日午前10時～11時30分

リズム&ストレッチ体操

時 木曜日午前10時～11時

ダイバーシティセンター

石橋1・23・6ツナガリエ石橋5階 ☎735・7588
☎ide@city.ikeda.osaka.jp
開館時間 午前9時～午後8時(窓口受付は午後5時まで)、休館日は第1水曜日

インドネシア料理教室

時 4月15・22日(月)午前10時～午後2時 内 インドネシア人講師とインドネシア料理を作る 定10人 対両日参加できる方 ¥1000円 申左記二次元コードから



にほんごカフェ

時 火・水・木曜日午前10時～

11時30分 内 ボランティアとの日本語交流 対 外国人市民

TBY「To Be Yourself」

外国にルーツを持つ 子どもの居場所事業

時 土曜日午前10時～11時30分 内 日本語の勉強や宿題のサポートなど 対 外国にルーツを持つ小・中学生 定5人

緑のセンター

五月丘5・2・5 ☎752・7082
開館時間 午前9時～午後5時、休館日は火曜日
※各教室は事前申し込みが必要。同センターの展示室は緑の園芸相談は第1・3金曜日、第2・4土曜日午後1～4時。

展示

● 五月山の自然に集う仲間展

時 4月11日(木)～22日(月)

● ガラスアート作品展

時 4月25日(木)～5月5日(祝)

池田自然観察会

時 4月21日(日)午前10時～午後0時30分(雨天中止) 場 JA大阪北部細河支店前集合、東山バス停前解散 内 五月山自然観察インストラクターと細河の春の里歩き ¥300円

持 水筒、帽子、タオル ※小学生以下は保護者同伴。

カルチャープラザ

天神1・9・3 ☎762・7777
開館時間 午前9時～午後9時 ※アゼリアカルチャーカレッジ(要予約) ☎761・0660。

アゼリアカルチャーカレッジ(一日体験講座)

● 健康長寿食を作ろう～アザリと菜の花のパスタ～

時 4月17日(水)午前10時30分～午後1時30分 ¥4500円

● 頭皮美容・ドライヘッドスパ基礎セラピスト講座

時 4月23日(火)午後1時30分～4時30分 ¥1万8150円



● 緑茶パワーで元気に美しく!!

時 4月24日(水)午後1時30分～

3時 ¥2750円

● カワイイ体育教室～逆上がり・開脚飛び集中レッスン～

時 4月27日(土) (幼児クラス) 午後3時～3時50分 (児童クラス) 午後4時～4時50分 ¥各2200円

春の男の料理教室

時 5月10・24日(金) 6月14・28日(金) 午前10時(全4回) 講い けだ地域栄養士会葉菜の会 定12人 ¥8000円(4回分) 申 4月5日(金)から直接または電話で同館 ※希望者には4月26日(金)に初心者向け講習会2000円を開催。

コミュニティアム

菅原町1・1 ☎752・7711 info@ikedacomuseum.org
開館時間 午前10時～午後6時(日曜日・祝・休日は午前10時～午後5時)、休館日は第1・3火曜日

近郊で採れた野菜の販売

時 ①水曜日 ②③金曜日 ④4月18日(木) 午前10時～午後3時 (②のみ午前11時～午後6時)
内 ①細河の新鮮野菜 ②無農薬・無化学肥料栽培野菜 ③市内野菜など ④豊能町牧・里山

野菜 ※完売次第終了。



リユースおまとめ市

時 4月20日(土)～22日(月)午前10時～午後6時(22日は正午まで) **内** 寄付で受付した品の販売

ものづくり工房「エッグポプリ作り」

時 4月27日(土)午前10時30分～11時30分 **内** 卵のからとポプリで壁飾りを作る **定** 7人 **¥** 200円 **持** 持ち帰りの袋 **申** 事前に直接または電話、メールで同所

フードドライブ～眠っている食品を役立てよう！～

時 4月28日(日)まで **内** 家庭で余っている食品(消費・賞味期限内)を持ち寄り、市内の「こども食堂」や「おとな食堂」などで活用 **対** 消費・賞味期限が6年9月1日以降で未開封の米、乾麺、缶詰、レトルト・インスタント食品、

菓子、調味料など ※消費・賞味期限が不明の食品、生鮮食品、アルコールは引き取り不可。

税金・保険年金

固定資産課税台帳の閲覧、縦覧帳簿の縦覧

〔閲覧〕 通年。固定資産の所有者や利害関係人は、課税台帳を閲覧できます。なお、所有者本人には名寄帳をお渡します。

〔縦覧〕 4月1日(月)～5月31日(金)。市内に土地または家屋を所有する納税者は、市内の土地または家屋の価格等縦覧帳簿を縦覧できます。

〔審査申出〕 固定資産課税台帳に登録された評価額に不服がある場合は、価格などを登録した旨の公示の日から納税通知書の交付を受けた日後3カ月以内に、固定資産評価審査委員会へ審査の申し出がでます。

〔証明書の交付〕 6年度の評価証明書・公租公課証明書は4月1日(月)からです。

〔課税課〕 754・6223
※本人確認の身分証明書が必要

要。代理人の場合は委任状、利害関係人はその証明(賃貸契約書など)が必要。

納税は口座振替で

市税(市・府民税、固定資産税・都市計画税、軽自動車税(種別割))の口座振替の申し込みは、納税通知書記載の金融機関で受け付けています。

〔申〕 口座振替(自動払込)申込書、納税通知書、預貯金通帳、通帳届出印を持って金融機関 **問** 納税課 ☎ 754・6225



国民健康保険 こんなときは14日以内に届け出を!

	こんなとき	持ち物
国保に加入するとき	ほかの市区町村から転入してきた	印鑑※
	職場の健康保険をやめた 職場の健康保険の被扶養者からはずれた	健康保険の資格喪失証明書、 印鑑※
	子どもが生まれた	保険証、母子健康手帳、印鑑※
国保をやめるとき	生活保護を受けなくなった	保護廃止決定通知書、印鑑※
	ほかの市区町村に転出する	保険証、印鑑※
	職場の健康保険に加入した 職場の健康保険の被扶養者になった	国保と職場の健康保険の両方の保険証(後者が未交付の場合は加入したことを証明するもの)、印鑑※
その他	被保険者が死亡した	保険証、死亡を証明するもの、印鑑※
	生活保護を受け始めた	保険証、保護開始決定通知書、印鑑※
	市内で住所が変わった 世帯主や氏名が変わった 世帯が分かれた、一緒になった	保険証、印鑑※
	修学のため、別に住所を定める	保険証、在学証明書、印鑑※
	保険証をなくした(または汚損などで使えなくなった)	印鑑※

◎上記以外に、個人番号が分かるもの(マイナンバーカードなど)と本人確認書類も持参してください。また、上記以外のものが必要になることがあります。

〔問〕 国保・年金課 ☎ 754・6253 ※記名・押印に代えて本人の署名で受け付けてできます。

募集

催し

税金・保険年金

産業・仕事

環境・安全

相談・その他

福祉

高齢者

健康

スポーツ

子育て

大阪府域地方税徴収機構 で滞納整理を行います

本市では、大阪府域地方税徴収機構に参加し、厳正な滞納整理を推進しています。

引継対象者には「引継予告通知書」を送付し、早期完納に至らない場合は、同機構に徴収事務を引き継ぎ、差し押さえや公売などの滞納整理を実施します。

④ 債権回収センター ☎754・6068

国民健康保険料の特別徴収

次の全てに該当する世帯の国民健康保険料は、世帯主の年金から特別徴収しています。なお、該当世帯には仮徴収分(4・6・8月)納付額のお知らせを4月上旬に送付します。

● 世帯主が国民健康保険の被保険者

● 世帯内の国民健康保険の被保険者全員が65〜74歳

● 特別徴収の対象となる年金の年額が18万円以上で、国民健康保険料と介護保険料の合計額が年金受給額の2分の1を超えない

① 国民健康保険窓口 ② 国民

保・年金課 ☎754・6253
 ※特別徴収から口座振替納付へ変更を希望する方は、金融機関で口座振替を申し込み後、お客様控えと認印を持って同窓口で変更申請をしてください。

国民年金保険料が改定

6年度の保険料は月額1万6980円で、1年分を現金で前納する方は年額20万1400円です。保険料の納付には、口座振替やクレジットカードが便利です。

③ 国保・年金課 ☎754・6395



国民年金保険料の免除申請

免除制度は、経済的な理由などで保険料を納めるのが困難なときに、本人の申請によって保険料の全額または一部の納付が免除される制度です。対象期間は申請月の2年1ヵ月前までです(所得審査あり)。

国民健康保険料の完納者へさまざまな費用を補助します

◎五月山体育館使用料

④ 五月山体育館のプール、トレーニングルーム使用料の半額を補助(年間10回まで) ⑤ 70歳未満(中学生以下、身体障がい者などは除く) ⑥ 保険証、印鑑

◎脳ドック受診費用を補助

④ 右表の指定医療機関で受診した場合、その費用の7割相当額を補助(オプション検査や消費税を除く。受診は要予約) ⑤ 40歳以上 ⑥ 保険証、印鑑、領収書、世帯主名義の口座番号などが分かるもの ※補助額上限は3万円。支給は申請から1〜2ヵ月後です。詳細は市ホームページをご覧ください。

◎人間ドック費用の一部助成

6年度受診分から、助成額を1万3,000円から2万6,000円に拡充します。

④ 2万6,000円を限度に支給(年度中に1回) ⑤ 40歳以上(同一年度の特定健診をすでに受診した方は除く) ⑥ 人間ドックの領収書、検査結果通知書、保険証、世帯主名義の口座番号の分かるもの、印鑑 ※医療機関の指定はありません。

① 国保・年金課 ☎754・6253

医療機関名	住所	電話番号
大阪府医師会 保健医療センター	大阪市天王寺区清水谷町19-14	06・6768・1450
大阪脳神経外科病院	豊中市庄内宝町2-6-23	06・6333・0080
淀川キリスト教病院	大阪市東淀川区柴島1-7-50	06・6324・6530
医療法人 仁泉会 MIクリニック	豊中市少路1-12-13	06・6840・0100
社会医療法人 きつこう会 多根クリニック	大阪市港区弁天1-2-2-600 オーク200 2番街6階	06・6577・1881
社会医療法人寿会 富永病院	大阪市浪速区敷津西2-2-14	06・6568・1601
大阪公立大学医学部附属病院 先端予防医療部附属クリニック MedCity21	大阪市阿倍野区阿倍野筋1-1-43 あべのハルカス21階	06・6624・4011
中之島クリニック	大阪市福島区福島2-1-2	0120・489・401

対国民年金に加入している第1号被保険者 **持**個人番号の確認できる書類、本人確認書類、基礎年金番号を確認できる書類。学生は学生証が在学期間証明書 **申**直接国保・年金課 **問**同課 ☎754・6395 ※学生や50歳未満の方には、納付猶予制度もあります。また、老齢基礎年金は、免除期間に応じて減額されますが、10年以内であれば追納ができます。ただし、追納する保険料には一定額が加算されることがあります。

〔早めに申請を〕

新型コロナウイルス感染症に伴う傷病手当金の支給

対次の全てを満たす方

- ①国民健康保険または②後期高齢者医療保険に加入
- 給与の支払いを受けている
- 新型コロナウイルス感染症に感染または発熱などにより感染が疑われ、療養のため労務に服することができなかつた期間がある
- 労務に服することができなかつた期間に給与の全部または一部が支給されない
- 労務に服することができなかつた期間が5年5月7日

(日)までの間(ただし、請求時効は労務不能であった日の翌日から2年)

申勤務先などが記入する申請書などを直接または郵送で①国保・年金課または②保険医療課(〒563・8666、住所不要) **問**①国保・年金課 ☎754・6253 ②保険医療課 ☎754・6258 ※申請書のダウンロードなど、詳細は市ホームページをご覧ください。

産業・仕事

障がい者の法定雇用率が引き上げられます

誰もが職業を通じた社会参加のできる「共生社会」実現の理念の下、全ての事業主に法定雇用率以上の割合で障がい者を雇用する義務があります。4月1日(月)から民間企業の障害者法定雇用率は2・5%に引き上げられます。
問ハローワーク池田 ☎751・2595

中小企業退職金共済(中退共)制度のご案内

中退共制度は、中小企業の

事業主が、従業員の退職金を計画的に準備できる国の退職金制度です。掛金は全額非課税で一部を国が助成(条件あり)、家族従業員やパートタイマーも加入できます。
問中退共大阪コーナー ☎06・6536・1851

環境・安全

「池田市脱炭素シナリオ」を作成

5年度に実施した、地域の再生可能エネルギーポテンシャル調査の結果報告書「池田市脱炭素シナリオ」を3月に作成しました。

2050年ゼロカーボンシナリオの実現に向け、再生可能エネルギーの導入目標や2050年までの脱炭素ロードマップなどを定めています。
問環境政策課 ☎754・6242



交通安全大会

時4月5日(金)午前10時(雨天中止) **場**池田駅前

広場 **内**交通安全教育、街頭啓発など **問**交通道路課 ☎754・6281、池田警察署 ☎753・1234

春の全国交通安全運動

4月6日(土)～15日(月)の10日間、全国一斉に「春の全国交通安全運動」が実施され、次の4点を重点に運動を展開します。

全国重点

- 子どもが安全に通行できる道路交通環境の確保と安全な横断方法の実践
 - 歩行者優先意識の徹底と「思いやり・ゆずり合い」運転の励行
 - 自転車・電動キックボード等利用時のヘルメット着用と交通ルールの遵守
- 大阪重点**
- 高齢者の交通事故防止
- 問**交通道路課 ☎754・6281



募集

催し

税金・保険年金

産業・仕事

環境・安全

相談・その他

福祉

高齢者

健康

スポーツ

子育て

自転車交通安全 街頭啓発指導

時 4月11日(木)午前10時～11時(雨天中止) **場** 池田駅前
てるてる広場 **内** 自転車の無
料安全点検 **問** 交通道路課
☎754・6281、池田警
察署☎753・1234



幼児用ヘルメットを配布

時 7年3月31日(月)まで **場** 交
通道路課 **問** 5年4月1日～
6年3月31日に生まれた市内
在住の幼児 **時** 母子健康手
帳や健康保険証など幼児の年
齢が確認できるもの **問** 同課
☎754・6281 ※配布
時にアンケートと簡単なクイ
ズにご協力いただきます。

シェアサイクル 実証実験の延長

市内の交通移動の利便性を
より高めるため、平成31年3

月から実施しているシェアサ
イクルの実証実験を1年間延
長します。

家族や友達同士で、電動ア
シスト自転車を使って池田の
まちを移動してみませんか。
問 交通道路課☎754・62
81



池田市シェア
サイクル実証実験

消防からのお知らせ

4月から、119番通報の
受付場所が豊中市・池田市消
防指令センター(豊中市)から
北大阪消防指令センター(吹
田市)に変更になりました。
問 警防救急課☎751・01
19



住宅用火災警報器を設置 しましょう

一戸建て住宅や自動火災報
知設備などが設置されていな

い集合住宅には消防法により
住宅用火災警報器の設置が義
務付けられています。

● 寝室や寝室に通じる階段の
上端には住宅用火災警報器が
設置されているか。

● 住宅用火災警報器が設置
されてから10年が経過してい
ないか。

● 点検ボタンを押した結果メ
ッセージは正常に流れたか。

就寝中の火災による逃げ遅
れを防ぐために必ず住宅用火
災警報器を設置しましょう。

問 予防課☎754・3511
※住宅用火災警報器設置率調
査アンケートにご協力をお願
いします。



山火事予防にご協力を

毎年、全国で大小さまざま
な山火事が発生しています。
森林は火災などで失われる
と、回復するまでには何十年
もの年月と多大なコストがか
かります。

山火事の発生件数は、4月
に最も多く、次いで3月、2
月と、空気の乾燥している時
期に多くなっています。春先

は、行楽や山菜採りのために
山に入る人が増えるほか、農
作業で行われる火入れなどが
山林に飛び火することが原因
といわれています。

また、発生した林野火災の
発生原因は、「たき火」が最も
多く、次いで「火入れ」、「放
火(疑いを含む)」、「たばこ」
などです。

山火事の多くは、人間の不
注意によって起きています。
皆様のご協力をよろしく
お願いします。

問 予防課☎754・3511

空気調和機器更新工事に 対する助成

航空機騒音対策区域内に所
在する住宅で、防音工事前
回の更新工事で設置した空気
調和機器を、当該工事の完了
検査日から10年以上経過し、
故障などで更新する場合、そ
の費用の一部を関西エアポ
ト(株)が助成します。

対象区域は、豊島北1丁目
の一部、豊島南1丁目的一部
と2丁目、神田2～4丁目の
一部、ダイハツ町です。

申 市または関西エアポート(株)
のホームページにある申込書
に必要事項を記入し、10月31

日(木)(必着)までに郵送で関西エアポート(株)防音工事担当(〒560・0036、豊中市蛸池西町3・555) ☎06・4865・9620 問 シティプロモーション課 ☎754・6271 ※工事の種別によっては、住民負担金の一部を市が補助する制度もあります。

相談・その他

印鑑登録証明書の取得方法

4月1日から、窓口での個人番号カード(本人が来庁した場合に限る)を使った印鑑登録証明書の交付が可能となります。4桁の暗証番号および有効期限内の利用者証明用電子証明書が搭載されたマイナンバーカードが必要。

問 総合窓口課 ☎754・6243 ※窓口での移動など、通常の交付より時間がかかります。従来通り、印鑑登録証(カード)での発行も可能です。

マイナンバーカード 休日開庁で受け取り

同カード申請後、約1カ月後に市から交付通知書を送付

していただきます。同通知書に記載された期日までに受け取りができなかった方も、同カードの受け取りが可能です。
時 4月14日(日)・28日(日)午前9時〜正午 場 総合窓口課 問 同課 ☎754・6243 ※詳細は「交付通知書」と「個人番号カードお渡しのご案内」をご覧ください。

市内公益活動を助成

公益活動のさらなる活性化および公益活動を行うもの自立を図るため、助成金を交付します。

内 ①活動支援コース ②発展支援コース 対 市民が市内で行う公益活動 申 ①4月1日(月)から(予算がなくなり次第終了) ②4月1日〜30日(火)に直接コミュニティ推進課 問 同課 ☎754・6641 ※詳細は市ホームページをご覧ください。

石橋図書館

予約取り置きサービス

住民票の写しと印鑑登録証明書は、月々金曜日午後5時までに総合窓口課へ電話予約すると、翌営業日に、予約した証明書を同館で受け取るこ

とができます(土・日曜日、祝・休日、休館日は除く)。
時 (受取時間) 午前10時〜午後8時 問 同課 ☎754・6243

市子ども会

親睦かるた競技大会

1月21日(日)に開催された「第47回市子ども会親睦かるた競技大会」の結果は次のとおりです。

- 〈小学生の部〉
- 1位 北豊島・天神子ども会
 - 2位 西畑・梅が丘子ども会
 - 3位 五月丘小学校区B
 - 4位 石橋小学校区A
- 〈中学生の部〉
- 1位 波中オーロラ
 - 2位 石橋A
 - 3位 北豊島・天神子ども会
- 〈一般の部〉
- 1位 呉羽の里
 - 2位 北豊島・天神子ども会B
 - 3位 守りより攻めがるた
- 問 地域教育課 ☎754・6612

DV相談

時 月々金曜日(祝・休日は除く) 午前9時〜午後5時 場 人権・文化国際課 問 同課 ☎754・6231



狂犬病予防集合注射を4月に実施

飼い犬は必ず登録をして、年に一度、狂犬病予防注射を接種しましょう。3月に送付している狂犬病予防注射実施通知書を持って、右表の集合注射会場か最寄りの動物病院で受けてください。

市内の動物病院はその場で新規登録・予防注射済票を交付できます。他市からの登録は市役所でないとできません。

問 環境政策課 ☎754・6240

実施日	時間	会場	住所
4月8日(月)	13:30~14:15	石橋前池公園	石橋4-6-2
	14:45~15:30	神田北会館	神田1-28-27
9日(火)	13:30~15:00	伏尾台中央公園南口	伏尾台3-7
10日(水)	13:30~14:15	総合スポーツセンター	荘園2-7-30
	14:45~15:30	大阪北部農協細河支店	中川原町331-1
11日(木)	13:30~14:15	宇保会館	宇保町5-17
	14:45~15:30	呉服会館	呉服町11-1
12日(金)	13:30~14:15	池田駅前公園北入口	菅原町1
	14:45~15:30	辻ヶ池公園西口	上池田2-2

※雨天の場合は、他の会場または市内の動物病院で注射を受けてください。会場内での事故について、市は一切の責任を負いません。集合注射専用の駐車場はありません。車での来場はお控えください。

24時間受付 列車内痴漢被害相談

府警鉄道警察隊では、24時間相談を受け付けています。

列車内や駅で痴漢の被害にあった、または目撃したときは、一人で悩まずご相談ください。

問 同隊 ☎06・6885・1234



法律・労働・その他相談

法律相談	時 4月の火曜日午後1時～4時30分(1人30分以内) 場 市役所1階相談室 内 離婚や金銭トラブルなど民事上の問題。相談員は大阪弁護士会所属弁護士 定 7人 申 実施日前日(30日実施分は26日(金))の午前9時から電話で広報広聴課 ☎754・6200 ※同種の相談は1回限り。同一の方による相談は月1回限り、年度2回まで。	
司法書士相談	時 4月3・17・24日(水)午後1時～4時(1人30分以内) 内 クレジット・消費者金融、多重債務、相続、不動産登記など(24日は相続・登記相談のみ)。相談員は大阪司法書士会会員 定 6人 ※同一の方による相談は月1回限り、年度2回まで。	場 市役所1階相談室 申 原則、各実施日の2週間前の午前9時～前日(税理士相談は4月5日(金))に電話で広報広聴課 ☎754・6200
行政書士相談	時 4月12日(金)午後1時～4時(1人30分以内) 内 遺言書・契約書の作成など。相談員は府行政書士会豊能支部会員 定 6人	
税理士相談	時 4月8日(月)午後1時～4時(1人30分以内) 内 所得税、相続税、贈与税、確定申告など。相談員は近畿税理士会豊能支部会員 定 6人	
宅地建物取引士相談	時 4月9日(火)午後1時～3時(1人30分以内) 内 不動産取引や契約など。相談員は府宅地建物取引業協会北摂支部会員 定 4人	
土地家屋調査士相談	時 4月10日(水)午後1時～4時(1人30分以内) 内 土地の境界や表示登記の手続きなど。相談員は大阪土地家屋調査士会北摂支部会員 定 6人	
就労相談	時 水・金曜日午前10時～午後4時 内 就職のための相談や支援。相談員は地域就労支援コーディネーター。ただし、就職のあっせんは行いません 対 障がい者、ひとり親家庭の親、高齢者などで働く意欲や能力がありながら就労が困難な方	場 しごと相談・支援センター(市民活動交流センター内) 申 前日までに同センター ☎751・0574 関 商工振興課 ☎754・6230
労働相談	時 水・金曜日午前10時～午後4時 内 不当解雇や賃金不払いなど、さまざまな労働問題に関する相談。相談員は社会保険労務士 対 市内在住・在勤の方	
人権・生活相談	時 月～金曜日午前9時～午後5時 場 人権文化交流センター 内 人権問題や生活の悩みごとなどの相談 ※電話相談あり。	申 人権協会 ☎752・8226(土・日曜日、祝日は除く)
人権相談	時 金曜日午後1時～4時(1人60分程度) 場 市役所1階相談室 内 人権侵害など人権問題の相談	
建築物に関する相談	時 月～金曜日(祝日は除く) 場 市役所6階 内 ①耐震化やコンクリートブロック塀に対する補助金②空き家や解体(除却)に関する相談 申 ①審査指導課 ☎754・6339②都市政策課 ☎754・6283	
女性のための相談	時 〈専門相談〉4月1・8・15・22日(月)、6・20日(土)、12日(金)、25日(木)午後1時～4時 〈電話相談〉火・水・金曜日午前10時～午後3時 場 ダイバーシティセンター 内 女性相談員による女性の生活上のさまざまな悩みについての相談	申 専門相談は月～土曜日午前9時～午後5時に同センター ☎768・8034
外国人のための相談	時 月～土曜日午前9時～午後5時 場 ダイバーシティセンター 内 生活上のさまざまな相談	関 同センター ☎735・7588
市営葬儀相談	時 4月3・17日(水)午後1時～4時 場 市役所1階相談室 内 市営葬儀に関する事前相談(葬儀の流れや費用の見積もりなど)。相談員は(特非)関西コミュニティ協会	関 総合窓口課 ☎754・6243
ひとり親家庭弁護士・専門員相談	時 ①4月16日(火)②5月2日(木)午後1時～4時 場 市役所1階相談室 内 ①弁護士②元家庭裁判所調査官による養育費や面会交流などの相談 定 ①6人②3人 申 実施日の2週間前の午前9時から電話で子育て支援課 ☎754・6525 ※離婚前の方も対象。	

福祉

ひとり親家庭の親などのための就業支援講習会 受講生募集

時 5月25日～9月21日の金曜日または土曜日午前9時～午後6時(全9回) **場** 未来ケアカレッジ難波校(大阪市浪速区難波中3・6・12) **内** 介護職員研修 **対** ひとり親家庭の母・父、寡婦の方かつ初任者研修またはヘルパー2級の資格所持者で介護職に従事し、数年の実務経験があり、介護福祉士の資格取得をめざして全日程出席できる方 **定** 金曜コース12人、土曜コース12人(両コース抽選) **料** 1万5000円 **申** 4月25日(木)までに府立母子・父子福祉センターホームページの講座案内または往復はがきに、講座名・住所・氏名・年齢・職業・電話番号・志望動機・過去に同センターで受講した講座・Wi-Fi環境の有無・保育希望者は子どもの氏名と年齢(対象は2歳～未就学児)・介護実務経験年数・初任者研修またはヘルパー2級のうち所持している資格を記入し、同セ

ンター(〒537・0025、大阪市東成区中道1・3・59) ☎06・6748・0263 **問** 高齢・福祉総務課 ☎754・6250

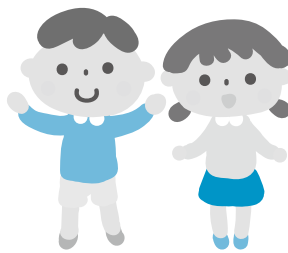

くすのき奨学金

水本教育振興基金の趣旨を引き継ぎ、奨学金の受給希望者を募集します。

内 正規の修学年限まで高校生は月3000円、大学生は月1万円を給付(返済不要、所得審査あり) **定** 各15人 **申** 4月19日(金)までに申請用紙を直接または郵送で学務課、もしくは左記回答フォームから **問** 同課 ☎754・6291 ※詳細は市ホームページをご覧ください。



回答フォーム

コンビニで各種証明書を交付

マイナンバーカードを使ってコンビニと伏尾台コミュニティプラザ内で、各種証明書が下表のとおり取得できます。また、個人住民税の税関係の証明書については、5年度と4年度の2年度分が取得できます。

場 マルチコピー機が設置されている全国のコンビニ **持** マイナンバーカード ※4桁の暗証番号が必要。4月1日(月)から一部のコンビニでスマホ用電子証明書を搭載したスマートフォン(Android)での利用も可能になります。

種類	取得可能時間	手数料
住民票の写し	午前6時30分～午後11時	300円
印鑑登録証明書		
戸籍全部・個人事項証明書	午前9時～午後5時15分(平日のみ)	450円
戸籍の附票の写し		

問 総合窓口課 ☎754・6243

種類	取得可能時間	手数料
住 課税・非課税証明書	午前6時30分～午後11時	300円
個 所得証明書		
民 納税証明書		

問 課税課 ☎754・6222 (納税証明書は納税課 ☎754・6225)

※コンビニ交付では、印鑑登録証での印鑑登録証明書の発行はできません。戸籍全部・個人事項証明書、戸籍の附票の写しは本市に本籍地がある方に限ります。伏尾台コミュニティプラザでの交付は午前10時～午後6時(休館日を除く)、戸籍は上記の時間。税関係の証明は本市に課税情報がない場合は発行できません。納付後、納税証明書に反映されるまで最大3週間かかります。



市上下水道部湯水対策室を設置しています

本市の水道水は、猪名川と余野川を主な水源としています。

猪名川の上流にある一庫ダムの貯水量が減少しているため、市上下水道部湯水対策室を設置しました。現在のところ水道水の使用に影響はありませんが、今後も各水源を有効活用して、皆さんの水の使用に影響が出ないように努めます。



一庫ダムの最新情報はこちら

3月7日時点

一庫ダムの貯水量(3月7日時点)

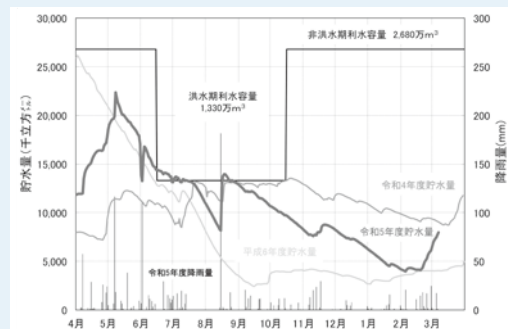

問 上下水道部総務課 ☎754・6131

生理用品を配布

さまざまな理由で生理用品の購入ができない方へ、生理用品を配布しています。

〈ダイバーシティセンター〉

時 午前9時～午後8時(第1水曜日は休館)

〈市民活動交流センター〉

時 午前9時～午後9時30分(月曜日は休館)

問 ダイバーシティセンター ☎ 735・7588
✉ tdc@ci

身体障がい者補助犬使用者募集

身体障がい者の自立と社会参加の促進を目的として、盲導犬、介助犬および聴導犬の使用者を募集します(選考あり)。

申 5月10日(金)(必着)までに申請書に必要な事項を記入し、身体障がい者手帳の写しを添付し、郵送で府障がい福祉室

ty.ikeda.osaka.jp

4月2日～8日 世界自閉症啓発デー & 発達障がい啓発週間



毎年4月2日は、国連が定めた「世界自閉症啓発デー」です。また、4月2～8日を「発達障がい啓発週間」として、全国各地でさまざまなイベントが行われます。

ブルーライトアップ

時 4月2日(火)午後6時30分～11時(大阪城は午後10時、天保山大観覧車は営業終了時刻まで) 場 大阪城天守閣、大阪府咲洲庁舎、天保山大観覧車(予定)

セミナー

「世界自閉症啓発デー・発達障がい啓発週間 in OSAKA 2024」

時 4月21日(日)午後1時～3時 内 オンライン形式 定 1,000人 申 4月12日(金)までに府ホームページから

問 府地域生活支援課

☎06・6944・6689



府ホームページ

自立支援課社会参加支援グループ身体障がい者補助犬担当者(〒540・8570、大阪市中央区大手前2丁目) 問 同課 ☎06・6944・9176



障がい福祉に関する 手当の金額

4月分からの各種手当の金額(月額)は次のとおりです。
①特別児童扶養手当(1級) 5万5350円(2級) 3万6860円
②障がい児福祉手当 1万5690円
③特別障がい者手当 2万8840円
④経過的福祉手当 1万5690円
問 ①②発達支援課 ☎754・6102
③④障がい福祉課 ☎754・6255

重度障がい者タクシー 利用券対象事業所の追加

重度障がい者タクシー利用券を使用できるタクシー会社に、ふくすけタクシー(☎0

80・4423・8953)が追加されました。
問 障がい福祉課 ☎754・6255

公衆浴場の優待入浴

時 15・30日(2月は月末。当日が定休日の場合は前日) 内左表の公衆浴場を200円で利用可能 対 65歳以上の市民(入場時、市民と分かるものを提示) 問 高齢・福祉総務課 ☎754・6336

浴場名	住所	電話番号	定休日
城南温泉	城南1-2-14	☎751・7489	月曜日
五月湯	槻木町5-3	☎753・8807	木曜日
共栄温泉	豊島北2-4-4	☎761・9212	金曜日
平和温泉	石橋1-1-5	☎761・8196	月曜日

福祉よろず相談窓口

高齢、障がい、児童、ひとり親家庭など、福祉に関する相談に応じます。相談は、福

社の専門資格を持った「地域の身近な相談員」コミュニティ・ソーシャル・ワーカー(CSW)が担当します。
時 月～金曜日午前8時45分～午後5時15分(土・日曜日、祝・休日、年末年始は除く) 場 市社会福祉協議会(保健福祉総合センター内) 申 電話またはメール、LINEで同協議会 ☎751・0421
✉ csw@i-shakyo.or.jp



LINE

小・中・義務教育学校生の 就学援助

経済的な理由で学校の諸費用の納付が困難な世帯に費用の一部を援助しています。受給を希望する保護者は、在学している市立学校または学務課にご相談ください。
問 学務課 ☎754・6291

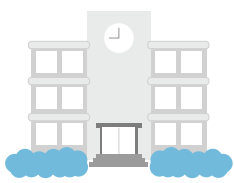

高齢者

オレンジ(認知症)カフェ

時・場左表 **内**出会いや対話を通して、認知症の理解を深める **対**認知症の方とその家族など **定**各10人 **申**地域支援課 ☎754・6288

オレンジ(認知症)カフェ

日時	場所	住所	ミニ講話内容
4月13日(土) 午後2時～3時	マックシールスクール	天神1-6-12 (異病院向かい)	地域包括支援センターについて
4月24日(水) 午後2時～3時	中央公民館	菅原町1-1	認知症について

高齢者の筋力トレーニング教室

時下表 **場**保健福祉総合センター **対**65歳以上で介護保険の要支援・要介護認定を受けていない方 **定**各12人 **¥**

1回200円 **申**4月3日(水)までに休日急病診療所 ☎752・1551

日時	
① 4月16日～6月25日の火曜日	午前10時30分～11時45分
② 4月12日～6月28日の金曜日	
③ 7月2日～9月24日の火曜日	
④ 7月5日～9月27日の金曜日	

人間ドック費用の一部を助成

後期高齢者医療制度の被保険者が人間ドックを受診した場合、年度中1回の受診に対し、2万6000円を上限として費用の一部を助成します。
持人間ドックの領収書、検査項目が確認できる検査結果通知書など、被保険者証、口座情報に分かるもの **申**後期高齢者医療・福祉医療窓口 **問**保険医療課 ☎754・6258 **※**脳ドックや各種がん検診、追加検査などの費用は助成の対象外です。また、人間ドックの検査項目は、(公財)日本人間ドック学会が掲げる

検査項目を満たしている必要があります。

ふくまる元気アップ教室

時5月8日(水)～9月20日(金)(全18回) **場**左表のとおり **内**運動と栄養、口の手入れ、物忘れ予防など **対**65歳以上 **定**20～25人 **申**4月16日(火)から地域支援課 ☎754・6288 **※**脳トレエクササイズとの同時参加は不可。

曜日	ところ
火曜日(午前)	保健福祉総合センター
水曜日(午後)	石橋会館
木曜日(午前)	池田駅前南会館
金曜日(午後)	秦野会館

介護予防教室(脳トレエクササイズ)

今スクールに限り、希望者はMCIスクリーニング検査を開始前・終了後(4月19日(金)・9月20日(金))に受けることができ、血液検査で認知症のリスクや取り組みの効果を評価できます。
時5月10日～9月13日の金曜日 午前10時30分～11時30分、

午後1時15分～2時15分、2時45分～3時45分(脳トレエクササイズのみは全18回) **場**保健福祉総合センター **内**脳を活性化させる運動とミニ講座 **対**65歳以上の市民 **定**各40人 **申**4月2日(火)から電話で地域支援課 ☎754・6288 **※**ふくまる元気アップ教室との同時参加は不可。MCIスクリーニング検査の詳細は市ホームページをご覧ください。



認知症サポーター講座

時要相談(1時間30分程度) **内**認知症の方・家族を見守る応援者として、認知症の理解、接するときの心構えなどを学ぶ **対**市民・職場・学校・企業など5人以上のグループ **申**直接または電話で地域支援課 ☎754・6288 **※**場所は各自でご用意ください。



おきがる健康相談

時 月・金曜日(祝・休日は除く)午前9時～正午、午後1時～4時 **内** 保健師、管理栄養士による健康や食事に関する電話相談 **対** 65歳以上 **問** 保険医療課 ☎754・6258



健康

子どもの定期予防接種

定期予防接種は、法律により対象年齢や回数が定められています。母子健康手帳で受けていない種類がないか確認し、接種しましょう。

問 健康増進課 ☎754・6031 ※対象年齢などは「令和6年度保健事業のご案内」をご覧ください。

高齢者の肺炎球菌ワクチンの定期予防接種

肺炎球菌による肺炎の予防と重症化を防ぎます。市外での接種も可能ですが、予防接種依頼書が必要です(豊中・吹田・摂津市、豊能・能勢・島本町は不要)。依頼書が必要な場合は、事前に健康増進課で申請してください。

場 市内実施医療機関(「令和6年度保健事業のご案内」参照) **対** 本市に住民票があり、過去にニューモバックスNPを接種したことがない、次のいずれかに該当する方。
● 65歳
● 60歳～64歳で、心臓、腎臓、呼吸器の機能、ヒト免疫不全ウイルスによる免疫の機能に障がいがあり、身体障害者手帳1級を持つ方 **¥**2000円 **問** 健康増進課 ☎754・6031 ※高齢者の肺炎球菌定期予防接種制度は、5年度までの10年間、5歳刻みでの接種期間が設けられていましたが、その経過措置は6年3月31日で終了となりました。 ※生活保護世帯や市民税非課税世帯は無料(要事前申請)。市民税の申告をし

ていない場合や、同一世帯に課税されている方がいる場合は、マイナンバーカードかマイナンバーが確認できるものと本人確認書類(顔写真入りは1点、顔写真なしは2点)を持って、直接同課。



風しんの定期予防接種(第5期)

無料クーポン券を利用して抗体検査を受け、抗体価が不十分な場合は必ず予防接種(MRワクチン)を受けましょう。クーポン券を紛失した場合は再発行できるので、お問い合わせください。

時 (接種期間) 7年3月31日(月)まで **対** 昭和37年4月2日～54年4月1日に生まれた男性 **問** 健康増進課 ☎754・

6031

池田保健所

満寿美町3・19 ☎751・2990
開庁時間 午前9時～午後5時45分、休日(土・日曜日、祝・休日) ※申し込みは電話で同所。

こころの健康相談、骨髄バンクドナー登録

事前予約が必要です。詳細はお問い合わせください。

HIV/エイズ・梅毒(血液)、クラミジア(尿)検査
予約不要。詳細はお問い合わせください。

水質検査・検便

時 4月9・23日(火)午前9時30分～11時30分 **¥**有料 ※検査容器などの受け取りのため、事前に来所してください。



健康		◎各種検診は年1回(4月～翌年3月)の受診です(胃内視鏡検査・マンモグラフィ検診・子宮がん検診は2年に1回)。◎受診の際は、事前に予約の上、健康保険証をご持参ください(大腸がんを除く)。◎各種がん検診・骨粗しょう症検診・成人歯科検診は料金の免除制度があります。◎個別医療機関名は、「令和6年度保健事業のご案内」をご覧ください。◎同年度内にセットがん検診と胃がん・肺がん・大腸がん検診の両方を受診できません。また、同年度内に胃部X線検査と胃内視鏡検査の両方を受診できません。◎胃内視鏡検査を受診した翌年度は胃がん検診を受診できません。◎各検診とも申込者が3人未満の場合は中止することがあります。	
項目	形態	内容	
胃がん検診	胃部X線検査(バリウム)	集団	時 6/26(水)。受け付けは13:30～15:00 場 休日急病診療所 内 問診、胃部X線撮影(バリウム)、ピロリ菌検査(希望者) 対 35歳以上 定 10人 料 1,500円、ピロリ菌検査1,000円 持 健康保険証 申 電話で同所 ☎752・1551 ※医師の問診結果によっては検査ができない場合があります。ピロリ菌検査には料金の免除制度は適用されません。
	個別	時 診療時間内 場 市内指定医院・病院 内・対・料・持 集団と同じ 申 電話で各医療機関	
	胃内視鏡検査(胃カメラ) ※2年に1回。	個別	時 診療時間内 場 受け付け・検査ともに市内指定医院・病院 内 問診、上部消化管内視鏡検査(胃カメラ) 対 西暦偶数年生まれの50歳以上 料 2,000円 持 健康保険証 申 電話で各医療機関 ※医師の問診結果によっては検査ができない場合があります。
肺がん検診	胸部X線検査	集団	時 7/8(月)。受け付けは13:45～14:45 場 休日急病診療所 内 問診、胸部X線撮影。喀痰(かくたん)細胞診は、50歳以上で1日平均喫煙本数×喫煙年数が600以上の方が対象 対 40歳以上 定 15人 料 喀痰なし300円、喀痰あり500円 持 健康保険証 申 5日前までに電話で同所 ☎752・1551 ※特定健康診査と同日受診可。
	個別	時 診療時間内 場 市内指定医院・病院 内・対・料・持 集団と同じ 申 電話で各医療機関	
	低線量CT検査	個別	時 診療時間内 場 受け付けは肺がん検診実施医療機関、検査は市立池田病院など 内 受付機関にて問診と検査予約、検査機関にて低線量CT検査 対 50歳以上で喫煙歴や家族歴などから医師が必要と認めた方 料 3,500円 持 健康保険証 申 電話で各医療機関または休日急病診療所 ☎752・1551 ※この検診には料金の免除制度は適用されません。
大腸がん検診		集団	時 (検体提出日)月～金曜日(木曜日、祝日は除く)。受け付けは9:00～14:00 場 休日急病診療所 内 問診、便潜血検査 対 40歳以上(痔のある方、生理中の方は不可) 料 500円 持 健康保険証 申 容器・問診票を同所 ☎752・1551に取りに来てください
	個別	時 診療時間内 場 市内指定医院・病院 内・対・料・持 集団と同じ 申 電話で各医療機関	
子宮がん検診 ※2年に1回。		集団	時 4/23(火)、5/14(火)、6/4・11・18(火)。受け付けは13:00～13:40 場 休日急病診療所 内 問診、細胞診(頸部(けいぶ)のみ)、婦人科検診 対 西暦偶数年生まれの20歳以上(生理中の方は不可) 定 80人 料 600円 持 健康保険証 申 電話で同所 ☎752・1551 ※4/23・5/14・6/4はマンモグラフィ、6/11は乳がん超音波検診、6/18はマンモグラフィ・骨粗しょう症検査とセット可。
	個別	時 診療時間内 場 市内内外指定医院・病院 内 問診、細胞診、婦人科検診 対 集団と同じ 料 600円、体部を含む場合1,000円 持 健康保険証 申 電話で各医療機関 ※体部は医師が必要と認めた方のみ。	
乳がん検診	超音波検診	集団	時 6/11(火)。受け付けは12:30～15:30 場 休日急病診療所 内 問診、視診、触診、乳房超音波検査 対 30～39歳 定 50人 料 600円 持 健康保険証 申 電話で同所 ☎752・1551 ※子宮がん検診とセット可。生理終了後1週間目に受診するのが最適です。
	マンモグラフィ検診 ※2年に1回。	集団	時 4/23(火)、5/14(火)、6/4・18(火)。受け付けは9:45～14:30 場 休日急病診療所 内 問診、乳房X線撮影 対 西暦偶数年生まれの40歳以上(妊娠中またはその可能性のある方、授乳中または断乳後も乳汁分泌のある方、ペースメーカー装着の方、V-Pシャント挿入の方、豊胸術後の方、乳腺の治療中や経過観察中の方、腕の挙上や立位ができない方は不可。また、インスリンポンプおよび持続グルコース測定器を装着されている方は、検診受診前にはずして受診することが可能かを主治医と要相談) 定 50人 持 健康保険証 申 電話で同所 ☎752・1551 ※子宮がん検診とセット可。生理終了後1週間目に受診するのが最適です。
個別	時 診療時間内 場 市内内外指定医療機関 内 問診、乳房X線撮影(視診、触診) 対・持 集団と同じ 申 電話で各医療機関 ※視診と触診は実施していない医療機関もあります。生理終了後1週間目に受診するのが最適です。		
セットがん検診① ※特定健康診査とのセット検診。		集団	時 5/22・29(水)、6/5・12(水)。受け付けは13:00、13:45、14:30 場 休日急病診療所 内 問診、胃部X線撮影(バリウム)、胸部X線撮影、便潜血検査、ピロリ菌検査。喀痰細胞診は、50歳以上で1日平均喫煙本数×喫煙年数が600以上の方が対象。(ただし、特定健診などを含む健康診査とのセット検診のみ) 対 40歳以上 定 各時間3人(14:30は2人) 料 喀痰なし2,300円、喀痰あり2,500円。ただし、特定健診分の料金は加入保険組合により異なるため、健康保険証の発行先に要確認(本市国民健康保険・後期高齢者医療加入者、生活保護受給者は無料) 持 健康保険証、受診券 申 4日前までに電話で同所 ☎752・1551 ※特定健康診査の受診券がない方は全額自己負担となります。ピロリ菌検査(希望者)は別途1,000円必要。胃がん検査は、医師の問診結果によっては検査ができない場合があります。
特定健康診査		集団	時 6/3(月)・19(水)、7/8(月)。受け付けは12:45～13:45 場 休日急病診療所 内 問診、身体計測、腹囲測定、血圧測定、尿検査、血液検査。追加健診あり(結核検診は65歳以上の希望者、B・C型肝炎ウイルス検査は40歳以上の未受診の希望者、前立腺がん検査は50歳以上の男性希望者) 対 40歳以上 定 10人 料 加入保険組合により費用は異なります。健康保険証の発行先に要確認(本市国民健康保険・後期高齢者医療加入者、生活保護受給者は無料)。前立腺がん検査費用は800円 持 健康保険証、受診券 申 4日前までに電話で同所 ☎752・1551 ※7/8は肺がん検診と同日受診可。
	個別	時 診療時間内 場 市内指定医院・病院 内・対・料・持 集団と同じ 申 電話で各医療機関	
骨粗しょう症検診		集団	時 6/18(火)。受け付けは13:00～14:00 場 休日急病診療所 内 問診、かかとの骨の超音波骨塩定量測定 対 18～70歳(妊娠中も可) 定 30人 料 1,200円 持 健康保険証 申 電話で同所 ☎752・1551 ※子宮がん検診・マンモグラフィ検診とセット可。
	個別	時 診療時間内 場 市内指定医院・病院 内 問診、X線または超音波骨塩定量測定 対 18～70歳 料 集団と同じ 申 電話で各医療機関	
成人歯科検診		個別	時 診療時間内 場 市内指定医院 内 問診、口腔(こうくう)内診査、歯周組織検査、口腔衛生指導(75歳以上は口腔機能検査も含む) 対 18～74歳、75歳以上の生活保護世帯 料 500円 持 身分証明書 申 電話で各医療機関 ※妊婦は、母子健康手帳別冊にある妊婦歯科検診受診券持参で無料となります。
	訪問	内 問診、口腔内診査、口腔衛生指導 対 65歳以上の通院困難な在宅寝たきりの方 申 電話で池田市歯科医師会 ☎751・1114(平日10:00～16:00)	

☎ 集団…休日急病診療所 ☎752・1551(木・土曜日休館) 個別…健康増進課 ☎754・6032

時=日時 勤=勤務時間 場=場所 内=内容 対=対象 講=講師 定=定員 料=費用 持=持ち物
 申=申し込み先・方法 問=問い合わせ先 HP=ホームページ 電=メールアドレス

募集
 催し
 税金・保険年金
 産業・仕事
 環境安全
 相談その他
 福祉
 高齢者
 健康
 スポーツ
 子育て

ジュニアスポーツクラブ会員募集

■ 申込日に費用を持って各申込場所 ※詳細は種目別募集要項をご覧ください。要項は総合スポーツセンター、五月山体育館、社会教育課で配布。

種目	練習日	主な練習会場	対象	募集人員	会費 (保険料含む)	申込日・場所	問い合わせ
バレーボール	日曜日 午前9時～正午	秦野小学校 体育館など	小学2～6年生	40人	年7,000円	4月21日(日) 午前9時30分～10時30分 秦野小学校体育館	佐々木久人 ☎080・6209・4663
バスケットボール	土曜日 午前9時～正午	緑丘小学校 体育館	小学4～6年生	40人	年10,000円	4月6日(土) 午前9時30分～10時30分 スポーツセンター 柔剣道場	神田四郎 ☎090・3721・4115
ハンドボール	土曜日 午前9時～正午	神田小学校 体育館、 五月山体育館	小学2～6年生	40人	年24,000円 (小学4～6年生) 年15,600円 (小学2・3年生)	4月6・20日(土) 午前9時～正午 五月山体育館アリーナ	竹邊啓二 ☎090・1244・1638

府立高校の校庭開放

ところ	渋谷高校 (グラウンド)	池田高校 (グラウンド)	園芸高校(テニスコート)
開放日	5月18日(土) 5月19日(日)	5月11日(土) 5月18日(土) 5月19日(日) 6月23日(日) 6月29日(土) 6月30日(日) 7月15日(祝) ※7月15日は午前中のみ。 それ以外の日程は全日貸し出し。	【4月】 全ての土・日曜日・祝日 【5月】 3日(祝)、4日(祝)、5日(祝)、6日(休)、12日(日) 18日(土)、19日(日)、25日(土)、26日(日) 【6月】 1日(土)、2日(日)、8日(土)、9日(日)、15日(土) 16日(日)、22日(土)、23日(日)、29日(土)、30日(日) 【7月】 6日(土)、7日(日)、14日(日)、15日(祝)、20日(土) 21日(日)、27日(土)、28日(日) ※5月18日・19日、6月29日・30日は全日貸し出し。 それ以外の日程は午後のみ貸し出し。
利用できない種目		成人の野球(軟式・硬式) ソフトボール 少年の硬式野球	ソフトテニス以外

■ 午前9時～正午、午後1時～4時(貸し出しは半日単位) ■ 4月4日(木)午後7時30分から市役所7階大会議室で抽選(1チーム1人のみ参加) 問 社会教育課☎754・6480 ※使用には利用団体登録などが必要です。

市立中学校の体育館開放抽選会

ところ	ほそごう学園	北豊島中学校	渋谷中学校	石橋中学校	池田中学校
開放日	4月～8月の期間の開放日の抽選を行います。 具体的な開放スケジュールについては市ホームページをご覧ください。				
利用可能種目	バスケットボール				
	バドミントン				
	バレーボール				
	一輪車				
開放時間	午後7時～9時				
利用できない種目	一輪車	剣道および裸足での競技種目			一輪車
	ハンドボール	ハンドボール(使用条件あり)			ハンドボール
	フットサルなど				

■ 4月4日(木)午後6時30分から、市役所7階大会議室で抽選(1チーム1人) 問 社会教育課☎754・6480
※使用には利用団体登録が必要です。団体登録の用紙は上記二次元コードからダウンロードしてください。

講師などの敬称は省略しています。定員は表記がない場合は先着順。
費用など明記されていないものは無料です。