

IKEDA TOPICS
市政情報

2025年大阪・関西万博開幕まで約1年! 子ども無料招待実施が決定

問合せ 政策企画課
☎754・6213

2025年大阪・関西万博の開幕まで1年を切りました。
会場となる夢洲では、パビリオンの建設など準備が着々と進められています。また、開催を前にさまざまなイベントが行われるなど、各地で盛り上がりを見せています。



市内の子どもを招待します

府と連携して、4～17歳の市民を計2回同万博に招待することが決定しました。チケット取得方法など詳細は続報をお待ちください。

会場で未来社会の革新的な技術やサービスを直接体感しに行きましょう。

※子ども分の入場料(1日券2回分)が無料となります。

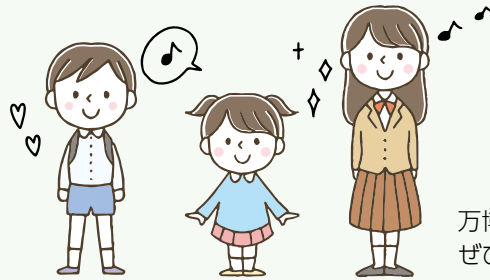

万博協会ホームページもぜひチェックしてください。

IKEDA TOPICS
税金

市税の納付は便利なeL-QRをご利用ください スマホ決済アプリや クレジットカード払いに対応

問合せ 納税課
☎754・6225

本市のeL-QR(地方税統一QRコード)対応税目の市税納付書にはeL-QRが印字されています。対応のスマホ決済アプリからeL-QRを読み込み、そのままアプリの残高から納付できます。
※「QRコード」は株式会社デンソーウェーブの登録商標です。

6年4月以降、市税では納付書の
バーコードを読み取ってのスマホ
決済アプリ納付は利用できません
のでご注意ください。各種保険料
では引き続き利用できます。

納税方法

<p>市役所・金融機関窓口 コンビニエンスストア</p> <p>対応のスマホ決済アプリから eL-QRを読み取り スマホ決済アプリ</p>	<p>口座振替</p> <p>地方税お支払サイトから eL-QRを読み取り インターネットバンキング クレジットカード</p> <p>VISA JCB </p>
---	--

※クレジットカードで納税される場合、所定のシステム利用料がかかります。市税と合算して決済されます。



eL-QR対応税目

市・府民税(普通徴収)
固定資産税・都市計画税
軽自動車税(種別割)



地方税お支払サイト

詳細は地方税お支払サイトをご確認ください。

IKEDA TOPICS
環境

～使用済みのペットボトルを新たなペットボトルへ～
ペットボトルの水平リサイクルに関する
協定を締結

問合せ 環境政策課
☎754・6240

3月15日に豊田通商(株)、サントリーグループ、大栄環境(株)と「ペットボトルの水平リサイクルに関する協定」を締結しました。これにより、家庭から出る使用済みペットボトルを再び新たなペットボトルへと何度もリサイクルする「水平リサイクル」を行い、CO₂の削減と資源循環につなげます。

※ペットボトルの出し方に変更はありません。

ご協力ください！

ペットボトルの分別方法



※①、②で外したラベルとキャップは「トレイ類」で出してください。



ごみ出しの注意ポイント

- 空き缶・空きびん
関係ないものが一緒に捨てられている場合があります。別途取り除く作業が必要になるため、分別のご協力をお願いします。
- スプレー缶
ノズル部分を外し、穴を開けた状態で出してください。外したプラスチック製のノズルは、燃えるごみで出してください。
- 粗大ごみとして出す自転車・バケツなど
家の前に置いてあると、ごみか使用中のものか区別がつきにくく、収集の見落としの原因となってしまうため、粗大ごみ処理券と一緒に、可能な限り「不用品」などの貼り紙をして出してください。
- 燃えるごみのガラス対策を
ガラスに荒らされたり、ごみが飛散しないよう対策をお願いします。

IKEDA TOPICS
市政情報

五月山動物園の
リニューアル工事を実施

問合せ みどり農政課
☎754・6275

今年度からおおむね3年かけて五月山動物園のリニューアル工事を行う予定です。

今年度はウォンバットゾーンの整備を行っていきます。オーストラリアの生息環境を再現しながら、今まで見る事ができなかった寝室も見られるよう計画しています。

工事期間中、同園はいったん閉鎖となりますが、部分的に開園するなど、できるだけ皆様にご覧いただけるよう検討しています。

具体的なスケジュールなどは、同園ホームページで順次お知らせします。



▲同園ホームページ



IKEDA TOPICS
募集

偉大なる事業を池田から

百福大賞(事始め奨励大賞)を募集

問合せ 商工振興課
☎754・6241

本市は、インスタントラーメンを発明した安藤百福氏や阪急電鉄(株)の創業者である小林一三氏などの偉人が輩出されたまちです。

こうした背景のもと、名誉市民である安藤百福氏や日清食品ホールディングス(株)からの寄付金を原資とした事業を開催。新しい技術・製品・サービスを提供する事業者(創業予定の方を含む)を募集しています。



百福大賞 100万円

奨励賞 50万円

審査員特別賞 5万円

賞金

百福大賞(1人)100万円、事始め奨励賞(2人)50万円、審査員特別賞(数人)5万円

対象者

市内在住、または事業所を有する方(本市へ移転を予定している方を含む)

応募方法

申請書などを窓口または郵送(〒563-8666、住所不要)で商工振興課



昨年審査員特別賞を受賞した熊谷さん(中央左)と寺田さん(中央右)

※詳細は市ホームページをご覧ください。

IKEDA TOPICS
子育て

いけだファミリー
サポート・センター会員募集

問合せ 子育て支援課
☎754・6252

同センターは「育児の援助を受けたい人」と「育児の援助を行いたい人」を結びつける会員制の育児支援ネットワークで、会員同士の助け合いを支援しています。子どもの預かりや保育園・幼稚園の送り迎えなどを行う会員を募集します。



▲市社会福祉協議会

費用 月～金曜日8時～20時は1時間700円(前記以外の時間、土・日曜日、祝・休日は1時間800円。利用料はそのまま援助会員の報酬になります)
申込 電話で同センター☎751・0422
※申し込み前に要連絡。

援助を受けたい

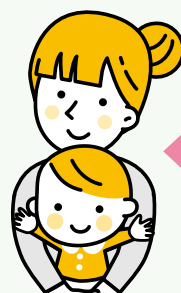

おおむね生後2カ月～小学4年生の子ど
もがいる方

依頼会員

援助したい

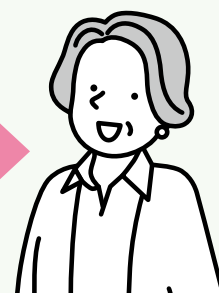

育児経験がある方、
育児支援に理解のある方

援助会員

6年度当初予算の概要

本市の6年度当初予算は一般会計、特別会計、企業会計を合わせた総額が942億4,947万円で、前年度の予算額に比べて23億9,726万円(2.6%)の増加となりました。そのうち、一般会計の予算額は445億4,800万円で、前年度から29億1,700万円(7.0%)の増加となっています。借換債を除いた場合と比較すると、24億6,720万円(6.0%)の増加となっています。人件費や扶助費の増加な

どによる財源不足を補てんするために財政調整基金を24億9,000万円取り崩しており、厳しい状況の中での予算編成となりました。また、特別会計では介護保険事業、後期高齢者医療事業が前年度よりも増加し、国民健康保険、財産区は減少しています。

※金額は全て1万円未満を四捨五入していますので、合計金額が合わないことがあります。

歳入

自主財源

市が自ら調達できる歳入のことを自主財源といい、その代表が市税です。市税は歳入全体の37.1%を占めており、国による定額減税の影響のため、前年度に比べて2億860万円(1.2%)の減少となっています。自主財源は市税のほかに、使用料及び手数料(施設の使用料など)、分担金及び負担金(保育料など)、繰入金(市の「貯金」である基金の取り崩しなど)、財産収入(土地の売却収入など)などで構成されていますが、市税も含めた自主財源は歳入全体の49.2%を占めており、前年度より1億6,209万円(0.7%)の減少となっています。

依存財源

国や府から交付される財源を依存財源といい、前年度よりも30億7,909万円(15.8%)の増加となっています。市債も府の同意を得て借り入れるため、依存財源に分類されます。新型コロナワクチン接種関連経費の減少などに伴い、前年度に比べて国庫支出金が3,362万円(0.5%)減少し、多世代交流施設の整備などにより市債が13億9,400万円(93.0%)増加しています。なお、借換債を除いた場合の市債は9億4,420万円(72.7%)の増加となっています。※借換債の発行額は借入金の返済額とほぼ同額になるため、年度比較する場合は除いて算出します。

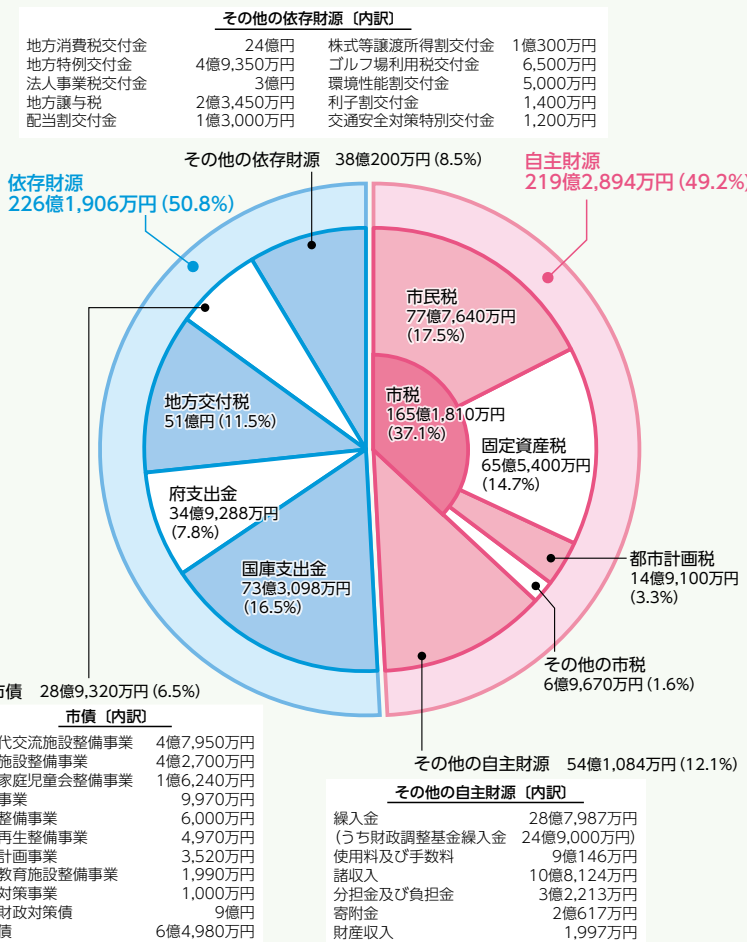

池田市人事 (4月1日付) (課長以上42人)

〈部長〉(3人)

▷市民活動部長(市民活動部次長兼商工振興課長兼消費生活センター所長)村上弘 ▷まちづくり環境部長(選挙管理委員会事務局長)藤井幸治 ▷消防長(消防次長)小泉剛

〈次長〉(10人)

▷総合政策部次長大阪府都市ポートレース企業団派遣(子ども・健康部次長兼総務部次長兼健康増進課長)武田克彦 ▷総務部次長兼課税課長(総務部課税課長)堀井裕資 ▷市民活動部次長兼シニアプロモーション課長(市民活動部次長兼地域政策推進監兼コミュニティ推進課長)野村純也 ▷福祉部次長兼介護保険課長(福祉部介護保険課長)西田理香子 ▷まちづくり環境

部次長兼環境政策課長(まちづくり環境部次長兼クリーンセンター所長)脇尾真次 ▷会計管理者(会計管理室長)干川雄一郎 ▷選挙管理委員会事務局長兼監査事務局長(会計管理者)山本泰正 ▷議会事務局長(議会事務局長代理)太田原慎也 ▷消防次長(消防本部警防救急課長)青谷憲和 ▷教育部次長兼教職員課長(教育部次長兼人権教育監兼学校教育推進課長)安原宏一

〈課長〉(29人)

▷総合政策部行政管理課長(総務部総括調整監兼秘書課長)藤本智裕 ▷総務部総括調整監兼秘書課長(福祉部高齢・福祉課課長)楠田慎太郎 ▷総務部付課長公益社団法人2025年日本国際博覧会協会派遣(管理部学校給食センター所長)林重樹 ▷市民活動部総

合窓口課長(総合政策部行政管理課長)石井伸之 ▷市民活動部商工振興課長兼消費生活センター所長(市民活動部商工振興課主幹)水越由季 ▷市民活動部コミュニティ推進課長(市民活動部コミュニティ推進課主幹)北村仁志 ▷福祉部高齢・福祉総務課長(総務部課税課主幹)石井和子 ▷福祉部障がい福祉課長(市立池田病院事務局人事課長)田邊義文 ▷子ども・健康部子ども・若者政策課長(子ども・健康部子育て支援課長)五十嵐章 ▷子ども・健康部子育て支援課長(都市整備部土木管理課長)佐渡俊洋 ▷子ども・健康部発達支援課長(福祉部介護保険課主幹)田中裕樹 ▷子ども・健康部健康増進課長(子ども・健康部新型コロナウイルス対策課長)西村卓哉 ▷子ども・健康部子ども未来課長(子ども・健康部健康増進課主幹)山本

歳 出

義務的経費〔性質別〕

法律で規定されるなど支出が義務付けられていて、任意に削減できない経費のことを義務的経費といいます。人件費や扶助費、公債費が該当します。

人件費は、前年度に比べて9億5,013万円(11.2%)の増加で、退職手当を除くと7億2,878万円(8.6%)の増加となっています。

扶助費は、児童福祉や障がい福祉関連経費の増加などにより10億8,035万円(10.5%)の増加となっています。

公債費は4億6,584万円(12.1%)の増加です。借換債を除いた場合では1,605万円(0.4%)の増加となっています。

投資的経費〔性質別〕

公共施設の整備など、社会資本整備にかかる費用が投資的経費で、前年度に比べて6億8,889万円(32.0%)の増加となっています。

その他の経費〔性質別〕

物件費は委託料、光熱水費などの消費的性格の経費で、前年度に比べて1億7,998万円(2.3%)の減少となっています。前記以外の経費がその他に計上され、前年度に比べて8,824万円(1.0%)の減少となっています。また、その他のうち最も多い経費は繰出金で49億4,968万円となっています。繰出金は特別会計や企業会計に対する支出のことです。特別会計などは独立採算が原則ですが、市が負担すべき部分もあるため、その経費を繰出金によって支出します。

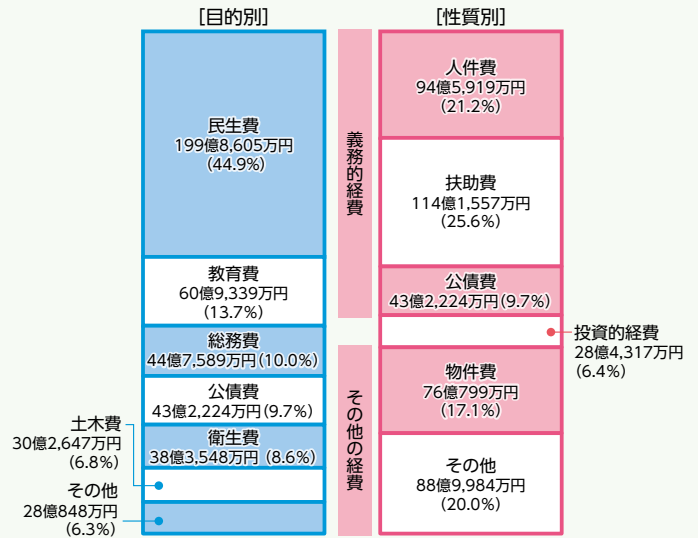

目的別
民生費…社会保障関係の経費
教育費…学校園の管理経費や社会教育などにかかる経費
総務費…戸籍や徴税、選挙などの経費
公債費…市債(市の長期借入金)や一時借入金の返済経費
衛生費…保健や環境衛生、清掃にかかる経費
土木費…道路維持や公園整備、都市計画事業などの経費
その他…議会費や労働費、農林水産業費、商工費、消防費、諸支出金(防災対策にかかる経費)、予備費(予定外の支出などに対応するための費用)

各会計予算比較

会計区分	6年度当初予算	5年度当初予算	増減額	
一般会計	445億4,800万円	416億3,100万円	29億1,700万円	
特別会計	国民健康保険	106億477万円	107億5,566万円	▲1億5,089万円
	財産区	2億9,514万円	3億742万円	▲1,228万円
	介護保険事業	105億9,225万円	105億5,661万円	3,564万円
	後期高齢者医療事業	23億7,480万円	21億6,803万円	2億677万円
病院事業会計	166億1,092万円	167億7,728万円	▲1億6,636万円	
水道事業会計	45億1,349万円	42億8,271万円	2億3,078万円	
公共下水道事業会計	47億1,011万円	53億7,350万円	▲6億6,339万円	
合計	942億4,948万円	918億5,221万円	23億9,727万円	

予算書の閲覧は行政情報コーナーで

一般会計、特別会計、病院・水道・公共下水道事業会計の予算書は行政情報コーナー(市役所2階)や市ホームページでご覧いただけます。

香代子 ▶まちづくり環境部まちづくり推進監(まちづくり環境部都市政策課主幹) 中川雄司 ▶まちづくり環境部クリーンセンター所長(市立池田病院事務局医事課長) 布施芳文 ▶都市整備部土木管理課長(まちづくり環境部環境政策課長) 矢野嘉章 ▶会計管理室長(子ども・健康部子ども・若者政策課長) 河北智 ▶議会事務局局長代理(議会事務局主幹) 小畑雄大 ▶消防本部警防救急課長(消防署第2警備課長) 横山英生 ▶消防署第2警備課長(消防署第1警備課主幹) 石川慎一 ▶市立池田病院事務局財務経営課長(市立池田病院事務局経営企画課長) 岩下晋平 ▶市立池田病院事務局人事課長(市民活動部シティブロモーション課長) 辻真和 ▶市立池田病院事務局施設・用度課長(市立池田病院事務局付課長) 上西正行 ▶管理部学校施

設マネジメント課長(管理部付課長) 檜垣衛 ▶管理部学校給食センター所長(子ども・健康部発達支援課長) 加藤正浩 ▶教育部人権教育監兼学校教育推進課長(秦野小学校教頭) 田阪佑樹 ▶教育部教育センター所長(教育部教育センター副所長) 北端啓司 ▶教育部生涯学習推進室図書館長(教育部生涯学習推進室石橋図書館長) 塚原大介 ▶教育部生涯学習推進室石橋図書館長(教育部生涯学習推進室図書館長) 林静美

退職(3月31日付)

〈課長〉
▶遠藤拓海(教育部教職員課長)

役職定年(3月31日付)〔課長以上8人〕

〈部長〉(3人)

▶高木勝治(市民活動部長) ▶根津秀徳(まちづくり環境部長) ▶金井博司(消防長)

〈次長〉(2人)

▶小田裕彦(市民活動部次長兼総合窓口課長) ▶吉田昇(監査事務局長)

〈課長〉(3人)

▶竹澤輝子(福祉部障がい福祉課長) ▶黒岩史子(子ども・健康部付課長兼古江保育所長) ▶中田喜代美(子ども・健康部付課長兼なかよしこども園長)

市立池田病院人事(4月1日付)〔課長以上10人〕

〈部長〉(3人)

IKEDA TOPICS
高齡者

楽しい学びや新しい趣味に出会える



問合 同事務局
☎06・6676・8010

「学びの場」参加者募集(前期)



元気に充実した毎日を過ごせるよう、今から熱中できることを見つけたり、興味のあることを「学びの場」で深めたりしてみませんか？

※詳細は市ホームページや公共施設に置いているチラシをご覧ください。

■前期(7~9月)プログラム(申込期間5月13日(月)~6月14日(金)/要申し込み)

講座名	日時/会場	内容	定員	参加費
①伝える楽しさを知る やさしい写真教室	日時:7月1・8・22日、8月5・19日、9月2日の 月曜日13時30分~15時30分 会場:池田駅前南会館	撮影の基礎を学べるプログラム。基本的な撮影技術と、写真を通じて、人とつながる楽しさを体験できます。	12人	3,000円
②元気に歩くための 体操教室	日時:7月3・10・24日、8月7・21日、9月4・ 18・25日の水曜日13時30分~15時 ※7月3日、9月25日は健康計測を実施。 会場:保健福祉総合センター	いつまでも元気に自分の足で歩くための体操教室。大阪公立大学教授・岩田晃さん監修の体操を行います。	30人	1,000円
③発声から自然な笑顔に! 「声ヨガ」体験教室	日時:7月5・12・26日、8月9・23日、9月6日 の金曜日14時~16時 会場:中央公民館	心身をほぐしながら声を出すことで、本来の声を気持ちよく響かせ自然な笑顔につながります。	20人	3,000円

対象 市内在住の65歳以上で、原則全日程に参加できる方(6年度中に65歳になる場合は参加可)

申込 電話または右記の二次元コードで、いつもyobouいけだ運営事務局(株)ウェルビーイング阪急阪神内、電話は月~金曜日10時~17時)

※申込結果は6月18日(火)から順次発表予定です。受講は前期・後期合わせて原則1人につき1プログラムです。



IKEDA TOPICS
高齡者

日頃の活動の成果を発表しませんか？

問合 高齡・福祉総務課
☎754・6250

敬老のつどいの出演者を募集

演奏、歌唱やダンスなどのパフォーマンスを行う人や団体を募集。

日時 9月12日(木)13時~15時30分(予定)

場所 市民文化会館

対象 市内在住、在勤、在学または主に市内で活動し、ステージパフォーマンスができる個人または団体

※詳細は市ホームページをご覧ください。

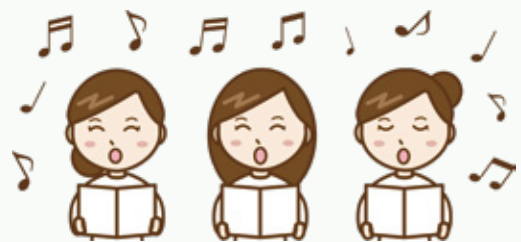

▷ 医務局小児科部長(医務局小児科副部長) 新谷研
▷ 医務局消化器外科部長(新規採用) 前田栄 ▷ 医務局放射線科・放射線治療科部長(新規採用) 小山光博(課長)(7人)
▷ 医務局循環器内科副部長(医務局循環器内科医長) 井手本明子 ▷ 医務局脳神経内科副部長(医務局脳神経内科医長) 上原拓也 ▷ 医務局麻酔科副部長(医務局麻酔科医長) 田村純子 ▷ 医務局消化器内科副部長(新規採用) 古田訓丸 ▷ 医務局循環器内科副部長(新規採用) 古川哲生 ▷ 医務局泌尿器科副部長(新規採用) 松下慎 ▷ 事務局医事課長兼診療情報管理部診療情報管理室長(診療情報管理部診療情報管理室長) 道上敏之

退職(3月31日付)(課長以上4人)

〈部長〉(2人)

▷ 濱直樹(医務局消化器外科部長) ▷ 藤田典彦(医務局放射線科・放射線治療科部長)

〈課長〉(2人)

和田範子(医務局消化器外科副部長) ▷ 金城孝則(医務局泌尿器科副部長)

市立学校

〈校長〉

▷ 池田小学校(神田小学校) 田波宜子 ▷ 石橋小学校(ほそごう学園教頭) 柏茂昭 ▷ 神田小学校(ほそごう学園副校長) 辻公美子(副校長)

▷ ほそごう学園(呉服小学校教頭) 高山潤一郎

〈教頭〉

▷ 秦野小学校(秦野小学校指導教諭) 土師尚美 ▷ 北豊島小学校(教育センター所長) 戒能千恵 ▷ 呉服小学校(箕面市立東小学校) 松田隆史 ▷ 五月丘小学校(緑丘小学校) 寺戸奈津紀 ▷ 緑丘小学校(豊中市立瑠池小学校) 松山展子 ▷ ほそごう学園(豊中市立箕輪小学校) 田中里香

退職(3月31日付)

▷ 齋藤滋[再](池田小学校長)

役職定年(3月31日付)

▷ 鈴木恭太(石橋小学校長)

IKEDA TOPICS
イベント

お住まいの身近な場所で
お手軽健康計測会 **yobou** いけだ

問合せ いつもyobouいけだ運営事務局
☎06・6676・8010
月～金曜日10時～17時

気軽に受けられる健康計測会を開催します。5～10分程度の計測を用意してお待ちしています。

日時 5月20日(月)10時30分～16時
場所 図書館
対象 おおむね65歳以上の方



IKEDA TOPICS
イベント

元気のために、今すぐできること
いけだ健康フェスタ2024【春】



問合せ 同事務局
☎06・6676・8010

いつまでも健康で元気に暮らすため、身体機能や脳の健康チェック、血圧測定など、気づいて、知って、学べるイベントです。

日時 6月8日(土)10時30分～16時30分(受付開始10時15分/最終受付16時)
場所 市役所1階
対象 おおむね65歳以上の方とその家族、友人

事前予約優先のプログラム(当日枠あり)

- 歩行機能計測
1時間程度/各枠定員4～6人
自分の歩き方をチェックしてみよう
- 脳の健康チェック
10～20分程度/各枠定員2～4人
手軽に認知機能検査ができます
- プログラム体験ブース
各1時間30分程度/定員各20人
10時45分～11時45分 コーヒー好きから聞く健康の秘訣
12時45分～14時 心地よい声を出す「声ヨガ」体験会
14時30分～16時 元気に歩くための体操体験会
- ミニyobou講座
気軽に聞ける健康講座(正しい歯のケア・食事の栄養面)
/定員20人



予約不要のプログラム

- 血圧/血管年齢/骨密度など
各5～10分程度
- 健康相談ブース(専門職によるアドバイス)
- 趣味で活躍するシニアたちの出店ブース
※一部体験のための条件あり。
- 地域情報発信ブース
- ボードゲーム体験会



※プログラムの内容は、予告なく変更することがあります。詳細は市ホームページや公共施設に置いてあるチラシをご覧ください。

申込 電話または右記の二次元コードで、いつもyobouいけだ運営事務局(株)ウェルビーイング阪急阪神内、電話は月～金曜日10時～17時
※事前予約が必要なプログラムは5月7日(火)から受付開始。



☎ 問合せ いけだエリアプラットフォーム

☎ 090・3283・2565 (エリプラ代表・吉岡)、✉ ekimachi.ikeda@gmail.com
都市政策課 ☎ 754・6262

お気に入りを見つけよう!

おさんぽマルシェ in IKEDA 2024

歩いて池田駅前の楽しさを再発見し、まちなぎわいを日常化させていく社会実験イベント「おさんぽマルシェ」。

今回は、池田駅周辺やさくら通り、サカエマチ商店街、周辺商業施設・個店で実施します。

各エリアで日々サービスを営む主体がメインとなって実施する今回の社会実験。池田駅前ならではの新しい発見や出会いをお楽しみください。



日時 6月1日(土)・2日(日)10時～16時

サンシティ池田 マルシェ池田

こどもわくわく広場、縁日、エア遊具、キッチンカーなどの「せせらぎマルシェ」を開催。



ステーションN (6/2のみ)

Nビル謎解きや各個店一斉イベントなどの「Nビルマーケット」を開催。



さくら通り

各個店一斉イベントなどの「さくらミュージアム」を開催。



サカエマチ 商店街

マルシェや栄町おさんぽマップ作り、レトロ車展示などの「こどもマルシェ」を開催。



せいせいえん 菁菁苑

各個店一斉イベントや敷地路地出店などの「菁菁苑マルシェ」で路地の面白さを味わう。



SUBACO

芝生空間や芝生ステージ、ヒナドリ屋台などの憩いの場「SUBACOチルフェス」を楽しむ。



どこでも プレイパーク

サカエマチ商店街(6/1)、池田駅前公園(6/2)でいろいろな遊びができる。



池田駅前エリア全体

レトロ散策や建造物見学、グルメ案内を楽しむ「まち歩きシアター」や「ポッチャ(6/2)」を開催。



and so on!

天候により中止になる場合があります。各プログラムの詳細は公式ウェブサイトやSNSなどでご確認ください。



公式ウェブサイト



LINE公式



Instagram