

お知らせ

information



- 申し込み日の表記のないものは、6月3日月から受け付け。受付時間の表記がない場合は執務時間中に限ります。休館・休業日にご注意ください。
 - 講師などの敬称は省略しています。
 - 時間は24時間表記です。
 - 費用など明記されていないものは無料です。
- ※電話の際は、市外局番・電話番号などよくお確かめの上、おかけください。

募 集

府営住宅入居者

新婚・子育て・一般・福祉世帯向けなどの応援区分ごとに府営住宅の入居者を募集します(収入基準あり)。
問合せ 府営住宅千里管理センター ☎06・6155・2782
申込 6月17日(月)まで(消印有効)に同センター **郵** (〒560-0082、豊中市

新千里東町1丁目5番3号) **HP**
※申込書は都市政策課やツナガリエ石橋、同センターなどで配布。

府営住宅
ホームページ



ID15614

パラスポーツ教室

一緒にパラスポーツを楽しむ方を募集します。

日時 6～10月の毎月第3金曜日19時から(10月のみ第2金曜日)

場所 総合スポーツセンター

対象 市内在住・在学・在勤の方(障がい者・健常者は問いません)

定員 30人**抽**(6月14日(金)までに結果を返送)

費用 1回200円

持物 上靴、飲み物など

問合せ 社会教育課 ☎754・6480

申込 6月9日(日)までに同課 **電**

申込フォーム



ID6043

石橋まつり夜店出店者

日時 7月27日(土)・28日(日)17時～22時

対象 20歳以上の市民と市内各種団体に所属している方。飲食ブースを出店する方は食品営業(露店営業)許可が必要

定員 30店 **費用** 3万円

問合せ シティプロモーション課 ☎754・6244

申込 同課、池田商工会議所、石橋図書館にある申込用紙に必要事項を記入し、6月13日(木)19時に石橋会館で行う選考会に持参



ID15

会計年度任用職員 募集中

現在、①保育士②市立幼稚園型認定こども園講師③市立小・中・義務教育学校講師④留守家庭児童会(なかよし会)支援員・補助員を募集中です。
問合せ ①幼児保育課 ☎754・6208②③教職員課 ☎754・6292④地域教育課 ☎754・6610

参加ください がんがら火祭り

①子どもたいまつ②八丁鉦^{がね}・半鐘③大八丁鉦の参加者を募集します。

日時 8月24日(土)

対象 ①小学1～3年生(保護者1人同伴)②小学4年生～中学生③中学生以上

定員 ①②各20人**先**③若干名**先** **費用** 500円(保護者も必要)

問合せ シティプロモーション課 ☎754・6244

申込 7月12日(金)までにがんがら火保存会・谷澤 **電** (gangarastaff@gmail.com)。本文に氏名と何番に申し込むかを記入。

※申し込み後、要項の返信および事前説明会あり。



府介護支援専門員

府介護支援専門員の試験を実施します。

日時 10月13日(日)10時

問合せ 地域支援課 ☎754・6256

申込 6月24日(月)までに**郵**(同課で配布している受験申込書に必要事項を記入し、所定の封筒による簡易書留で府地域福祉推進財団ケアマネ係 ☎06・6763・8044)

ID 18114

こどもエコクラブ

3歳から高校生までなら誰でも参加できる登録料無料の環境活動のクラブです。本市は、当クラブの活動の普及、啓発を行うため、地域事務局として登録を行いました。

生き物観察やごみ拾い、家庭での省エネアクションなど、環境に関することなら何でも可能で、登録すると特典もあります。ぜひご登録ください。

問合せ 環境政策課 ☎754・6242

身近な手続き

ID 17554

証明書コンビニ交付サービスの停止について

システム作業のため、6月2日(日)は、全ての証明書のコンビニ交付サービスが終日利用できません。

問合せ 総合窓口課 ☎754・6243

ID 04937

マイナンバーカード関連手続きにおける休日開庁

休日開庁で、マイナンバーカードの受け取りや電子証明書の更新などの手続きを行っています。

日時 6月9・23日(日)9時～12時

場所 総合窓口課

問合せ 同課 ☎754・6243

ID 15936

マイナンバーカードの出張申請サポート

マイナンバーカードの申請をサポートします。職員による写真撮影も行います。

日時 6月13日(木)～15日(土)10時～14時

場所 伏尾台コミュニティプラザ

持物 申請書(なければ申請当日の前営業日までに総合窓口課に電話で予約)、通知カード(お持ちの方のみ)、本人確認書類

問合せ 同課 ☎754・6243



税金・保険年金

ID 18171

市・府民税納税通知書の送付

6年度市・府民税納税通知書を6月上旬に送付します。特別徴収(給与から天引き)されている方、非課税の方は送付対象外です。対象の方で通知書が届かない場合は、課税課にお問い合わせください。

問合せ 同課 ☎754・6222



ID 18081 6年度市・府民税の定額減税について

6年度の個人住民税所得割が本人および配偶者を含む扶養親族(国外居住者を除く)1人につき1万円減税されます。ただし、控除額が所得割額を超える場合は所得割額を限度とします。なお、控除対象配偶者以外の同一生計配偶者分は、7年度の個人住民税所得割において1万円が減税されます。

定額減税の額は、給与からの特別徴収の方については、6年度給与所得等に係る市民税・府民税・森林環境税特別徴収税額の決定通知書(納税義務者用)で、公的年金からの特別徴収の方、普通徴収の方は、6年度市民税・府民税・森林環境税税額決定通知書においてそれぞれ確認することができます。

対象 令和5年中の合計所得金額が1,805万円以下の個人住民税所得割の納税義務者。ただし、個人住民税が非課税の方、個人住民税均等割・森林環境税のみ課税の方は、対象外

問合せ 課税課 ☎754・6222

※給与からの特別徴収による税額通知書は、勤務先にすでに発送しています。3月16日以降に提出された市・府民税申告書や所得税の確定申告書の内容については、通知書に反映されない場合があります。その場合、処理を行った後、税額決定または変更の通知書をお送りします。

ID 2198

6年度市・府民税 所得証明書や課税・非課税証明書の発行

日時 6月3日(月)から(マイナンバーカードによるコンビニ交付も可能)

問合せ 課税課 ☎754・6222

ID 2187

市・府民税第1期分の納税

日時 (納期限) 7月1日(月)

場所 (納付場所) 金融機関、市役所1階の銀行窓口、コンビニ、地方税統一QRコード(eL-QR)対応のスマホ決済アプリ、地方税お支払サイト(クレジットカード、インターネットバンキングなど)

問合せ 納税課 ☎754・6225

※QRコードは(株)デンソーウェブの登録商標です。

ID 7896

国民年金のメリット

●終身保障

老齢年金は受け始めてから亡くなるまで、生涯受け取ることができません。

●不測の事態への備え

保険料をきちんと納めていれば、老後だけでなく、事故や病気などで障がいが残った場合、障害基礎年金が受けられます。また、一家の収入を支えている方が亡くなったとき、残された配偶者や子どもは遺族基礎年金を受けられます(いずれも一定の要件あり)。

●税制上の優遇

納めた保険料は、全額が社会保険料控除の対象になります。

●ほかの公的年金と通算可

老齢基礎年金は加入期間10年以上で受給権が発生し、40年の納付で満額となります。厚生年金や共済組合への加入期間がある場合、それらの期間も通算されます。

●基礎年金額の一部は国が負担

国民年金は、国が責任を持って運営する制度です。受け取る年金額の一部は国が負担しています。

問合 国保・年金課 ☎754・6395



福祉・健康

ID 2568

『福祉のてびき』が新しくなりました

障がい者を対象とした『福祉のてびき』が新しくなりました。必要な方は障がい福祉課窓口までお越しください。市ホームページからもダウンロード可能です。

問合 障がい福祉課 ☎754・6255

健康診査、結核健診を受けましょう

後期高齢者医療、国民健康保険に

加入している65歳以上の方は、後期高齢者医療健康診査、特定健康診査と同時に実施している結核健診も受けましょう(結核健診を実施していない医療機関あり。事前に医療機関に要確認)。

場所 市内指定医療機関(「令和6年度保健事業のご案内」15ページ参照)

対象 後期高齢者医療、国民健康保険に加入している65歳以上の方

持物 健康診査受診券、健康保険証

問合 健康増進課 ☎754・6032

申込 各医療機関

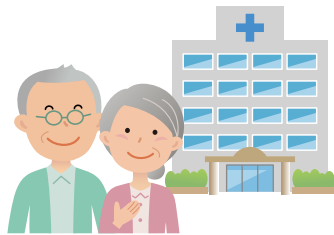

ID 17187

日本脳炎2期予防接種

対象の方は同予防接種を受けましょう。

場所 市内指定医療機関(「令和6年度保健事業のご案内」7ページ参照)

対象 9~12歳(標準として小学4年生で、乳幼児期に日本脳炎の1期の予防接種を済ませた方)

持物 母子健康手帳、予診票(各医療機関にあります)

問合 健康増進課 ☎754・6031

申込 各医療機関

ID 13678

6月は食育月間です

「朝ごはんを毎日食べる食習慣を身につけよう」をスローガンに食育推進計画を進めています。健康的な食に関する意識を向上させ、1日のスタートを切るためにも、朝食を欠かさず食べましょう。

問合 子ども未来課 ☎754・6034

ID 5663

成人歯科検診を受けましょう

6月4日(火)~10日(月)は歯と口の健康週間です。歯周病は全身疾患に影響を及ぼします。年に一度は歯と口腔の健康をチェックし、予防しましょう。

対象 18~74歳の市民と75歳以上の

生活保護世帯の方

費用 500円(免除制度あり)。妊婦は母子健康手帳別冊にある歯科検診受診券持参で無料

問合 健康増進課 ☎754・6032

申込 市内協力歯科医療機関

池田保健所

満寿美町3-19 ☎751・2990

開庁時間=9時~17時45分、休日日は土・日曜日、祝・休日

※申し込みは電話で同所。



水質検査・検便

項目により手数料が変わります。事前に電話でご相談ください。検査容器などの受け取りのため、来所が必要です。

日時 6月4・18日(火)9時30分~11時30分

費用 有料

申込 TEL

高齢者

ID 3103

高齢者の安否確認

本市では、民生委員が、75歳以上の高齢者の安否確認を実施しています。街中で声を掛けたり在宅訪問などを行ったりしますので、ご協力をお願いします。

問合 高齢・福祉総務課 ☎754・6336

ID 3103

公衆浴場の優待入浴

公衆浴場が200円で利用可能です。日時 15日・30日(2月は月末。当日が定休日の場合は前日)

場所 下表参照

対象 65歳以上の市民(入場時、市民と分かるものを提示)

問合 高齢・福祉総務課 ☎754・6250

浴場名	住所	電話番号	定休日
城南温泉	城南 1-2-14	☎751-7489	月曜日
五月湯	槻木町 5-3	☎753-8807	木曜日
共栄温泉	豊島北 2-4-4	☎761-9212	金曜日
平和温泉	石橋 1-1-5	☎761-8196	月曜日



ID 8258・14417

各種検診

●：集団 ●：個別 ●：訪問

- ◎対象は検診受診日に本市に住民票がある方です。
- ◎受診時はあらかじめ予約が必要です。受診の際は健康保険証をお持ちください。
- ◎各種検診は年1回(4月～翌年3月)の受診です(胃がん(カメラ)・乳がん(マンモグラフィ)・子宮がんの各検診は2年に1回)。
- ◎同年度内に胃部X線検査と胃部内視鏡検査の両方を受診できません。また、胃部内視鏡検査を受診した翌年度は胃がん検診を受診できません。
- ◎各がん検診・骨粗しょう症検診・成人歯科検診は免除制度がありますが、ピロリ菌検査、低線量CT検査に免除制度はありません。

- 同年度内にセットがん検診と胃がん・肺がん・大腸がん検診の両方を受診できません。各検診で申込者が3人未満の場合、中止となる場合があります。
- 医療機関名は、「令和6年度保健事業のご案内」をご覧ください。事前に健康増進課にご確認ください。

場所 ● 休日急病診療所 ● 各医療機関(診療時間内に予約・受診をお願いします)

問合 ● 休日急病診療所 ☎752・1551(木・土曜日は休館) ● 健康増進課 ☎754・6032

申込 ● 休日急病診療所 ● 各医療機関 ●

胃がん検診

● ● 胃部X線検査(バリウム)、〈オプション〉ピロリ菌検査

日時 ● 6月26日(水)13時30分～15時 ● 診療時間内

対象 35歳以上の方

費用 1,500円(ピロリ菌検査は別途1,000円)

● 胃部内視鏡検査(カメラ)

対象 西暦偶数年生まれの50歳以上の方

費用 2,000円

検診、骨粗しょう症検診とセット可。 ● 診療時間内

対象 西暦偶数年生まれの20歳以上の女性(生理中は不可)

費用 600円

● 頸体部細胞診

対象 西暦偶数年生まれの20歳以上の女性で医師が必要と認めた方

費用 1,000円

● 申込フォーム ▶



プッシュ)ピロリ菌検査、(喀痰細胞診、B・C型肝炎ウイルス検査)

日時 6月12日(水)、7月3日(水)13時、13時45分、14時30分

対象 40歳以上の方(B・C型肝炎ウイルス検査は40歳以上で過去未受診の方)

費用 〈特定健康診査〉加入保険ごと 〈胃・肺・大腸〉2,300円(喀痰細胞診は別途200円、ピロリ菌検査は1,000円、B・C型肝炎ウイルス検査は無料)

セットがん検診●

● 胃部X線検査、胸部X線検査、便潜血検査、〈オプション〉ピロリ菌検査、(喀痰細胞診、B・C型肝炎ウイルス検査)

日時 9月4日(水)13時、13時45分、14時30分

対象 40歳以上の方(B・C型肝炎ウイルス検査は40歳以上で過去未受診の方)

費用 〈特定健康診査〉加入保険ごと 〈胃・肺・大腸〉2,300円(喀痰細胞診は別途200円、ピロリ菌検査は1,000円、B・C型肝炎ウイルス検査は無料)

前立腺がん検診

● ● 腫瘍マーカー(PSA)検査

日時 ● 胃がん・肺がん・セットがん検診日、特定健康診査日 ● 診療時間内

対象 50歳以上の男性

費用 800円

骨粗しょう症検診

● ● 踵部(しょうぶ)超音波骨塩定量測定

日時 ● 6月18日(火)13時～14時 ※乳がん・子宮頸がん検診とセット可。 ● 診療時間内

対象 18～70歳の方

費用 1,200円

※ ● はX線を行う医療機関あり。

特定健康診査

● ● 身体計測・腹囲測定・血圧測定・尿検査・血液検査、(B・C型肝炎ウイルス検査、結核健診)

日時 ● 6月19日(水)、7月29日(月)12時45分～13時45分 ● 診療時間内

対象 40歳以上の方(結核健診は65歳以上の方)

費用 加入保険ごと(B・C型肝炎ウイルス検査、結核健診は無料)

成人歯科検診

● ● 口腔(こうくう)内検査、歯周組織検査、口腔衛生指導(75歳以上は口腔機能検査含む)

日時 診療時間内

対象 18～74歳の方、75歳以上の生活保護世帯の方

費用 500円(妊婦は受診券持参で無料)

● 口腔内検査、口腔衛生指導

対象 65歳以上の通院困難な在宅寝たきりの方

問合 市歯科医師会 ☎751・1114(月～金曜日10時～16時)

肺がん検診

● ● 胸部X線検査、(喀痰(かたん)細胞診)

日時 ● 7月8日(月)13時45分～14時45分 ● 診療時間内

対象 40歳以上の方(喀痰細胞診は50歳以上で喫煙指数600以上の方)

費用 300円(喀痰細胞診は別途200円)

● 低線量CT検査

対象 50歳以上で医師が必要と認めた方

費用 3,500円

乳がん検診

● ● 視触診、超音波検査

日時 6月11日(火)12時30分～15時30分

対象 30～39歳の方

費用 600円

※子宮頸がん検診とセット可。

● ● 乳房X線検査(マンモグラフィ)

日時 ● 6月4・18日(火)、7月9日(火)、26日(金)9時45分～14時30分 ※子宮頸がん検診とセット可。 ● 診療時間内

対象 西暦偶数年生まれの40歳以上の女性(妊娠中・乳汁分泌あり・豊胸術後・ペースメーカー装着中・V-Pシャント装着中の方は不可)

※ ● は視触診を行う医療機関あり。

● 申込フォーム ▶



大腸がん検診

● ● 便潜血検査

日時 ● 月～金曜日(木曜日、祝日は除く)9時～14時 ● 診療時間内

対象 40歳以上の方

費用 500円

子宮がん検診

● ● 頸部(けいぶ)細胞診

日時 ● 6月4・11・18日(火)、7月9日(火)・26日(金)13時～13時40分 ※乳がん

セットがん検診●

● ● 身体計測・腹囲測定・血圧測定・尿検査・血液検査、胃部X線検査、胸部X線検査、便潜血検査、〈オ

ID 5368

救急医療情報キット 「キットあんしんふくまるくん」を配布

安全・安心を確保するため緊急連絡先や持病、かかりつけ医などの医療情報を専用保管容器に入れ、自宅の冷蔵庫に保管しておき、万一の事態に備えるものです。救急時に駆け付けた救急隊員がキットを取り出し、その情報を活用することでよりの確な救急活動が可能となり、ご家族への連絡もスムーズに行えます。

対象 65歳以上の独居や高齢者世帯、障がい者の市民

持物 保険証や免許証など本人確認書類

問合せ 高齢・福祉総務課 ☎754・6123

申込 同課 ☎ または下表の地域包括支援センター ☎



校 区	センター名	電話
池田・五月丘小学校区	さわやか地域包括支援センター	☎754・6789
ほそごう・秦野小学校区	伏尾地域包括支援センター	☎752・1649
呉服・神田小学校区	のぞみ地域包括支援センター	☎080・7438・7083
石橋南・北豊島小学校区	石橋翼地域包括支援センター	☎763・0363
石橋・緑丘小学校区	井口堂翼地域包括支援センター	☎763・0300

子どもと家族をサポートします 教育センター各種相談

●教育相談

不登校・いじめ・非行・子育てに関する心配事、発達の遅れ・言葉(発音・きつ音など)やコミュニケーションの問題、子どもの情緒・行動・性格・親子関係などの心理的な問題についての相談。

日時 月～金曜日 9時～17時(要予約)

対象 3歳6か月～中学校修了の子どもと保護者

●教育支援センター【ビーンズ】

不登校相談・個別学習・体験活動・SST・カウンセリングなどを通して子どもの学校生活や社会生活への意欲向上を支援。

日時 月・金曜日10時～15時、火・木曜日10時～12時

問合せ 教育センター ☎751・4971



▲教育センター
ホームページ

子 育 て

ID 2450

児童手当・特例給付の振り込み

児童手当・特例給付 2～5月分を6月10日(月)に振り込みます。

〈3歳未満〉月額 1万5,000円

〈3歳以上小学校修了前〉

月額 1万円(第3子以降は月額 1万5,000円)

〈中学生〉月額 1万円

※所得が所得制限限度額以上、所得上限額未満の場合は、特例給付として月額5,000円を支給。

問合せ 子育て支援課 ☎754・6252

環境・安全

ID 18119

危険物安全週間が始まります

6月2日(日)～8日(土)は「次世代へつなごう無事故と 青い地球」を推進標語に掲げた「危険物安全週間」です。

身の周りにある危険物では、ガソリンや灯油、消毒用アルコールなどがあります。特にガソリンは、引火点が低く揮発性も高いため、とても危険です。

また、多くの方が使用するのは、手指消毒用アルコールです。高温になる車中や直射日光が当たる場所での保管を避け、多量の保管をする場合は、消防本部までご相談ください。また、ご家庭で危険物を取り扱う場合、下記の事項に注意してください。

- 子どもの手の届くところに置かない
- 定期的に換気する
- 危険物の使用中は火気厳禁
- 高温になる場所には置かない

問合せ 予防課 ☎754・3511

広告掲載の申し込み・問い合わせは(株)ウィット ☎072・668・3275へ

☎ = 電話 ☎ = ファクス 先 = 先着順 抽 = 抽選 ✉ = メール 窓 = 直接担当窓口
 郵 = 郵送 HP = ホームページ QR = 二次元コード



ID5553

【訓練】防災行政無線のサイレンを鳴らします

防災行政無線を市内全域に一斉鳴動させる訓練を実施します。

出水期および台風の到来を前に、避難場所の確認や防災に対する安全対策などについて考えてみましょう。

- 今からできる事前の備え
- ・ハザードマップを確認し、危険な場所を把握
- ・避難場所、避難経路の確認
- ・転倒防止のため、家具などを固定
- ・非常持ち出し品の確認
- ・一人一人の防災計画「マイタイムライン」の作成など

日時 6月8日(出)12時

問合せ 危機管理課 ☎754・6263

ID8169・8173

太陽光・蓄電池同時設置補助金 7月1日受付開始

住宅用太陽光発電システム・家庭用蓄電システムを同時設置し、7月1日(月)以降に両システムの設置補助金を同時申請した方には、家庭用蓄電システムの補助額について、通常5万円のところを7万円に増額します。



この機会にぜひ、環境にやさしい機器の設置をご検討ください。

定員15人先

問合せ 環境政策課 ☎754・6242

申込 住宅用太陽光発電システムの電力需給開始日または家庭用蓄電システムの竣工検査完了日のいずれか遅い日から3か月以内に同課窓

市立こども園で 地域交流 (6～8月の予定)



各市立こども園では、遊びの場を提供しています。開催日などの詳細は、各園にお問い合わせください。

さくら幼稚園

大和町1-4
☎751・3513

さくらんぼくらぶ

ふれあい遊び、リトミック、制作、運動遊びなど。
対象 3年4月2日～4年4月1日生まれ
※登録制。

さくらんぼひろば

園庭開放や保護者同士の交流(雨天中止)。
対象 未就園児
※子育て相談も随時実施。

あおぞら幼稚園

畑1-1-1
☎751・9554

あおぞらランド

絵本の読み聞かせ、歌遊び、造形遊び、運動遊びなど。
対象 3年4月2日～4年4月1日生まれ
※登録制。

園庭開放

園庭で、子ども同士や親子と一緒に遊ぶ(雨天中止)。
対象 未就園児
※子育て相談も随時実施。

なかよしこども園

石橋4-6-1
☎761・6751

ほしのこクラブ

歌遊び、パネルシアター、運動遊び、音楽遊びなど。
対象 2年4月2日～3年4月1日生まれ
※登録制。親子でご参加ください。

うさぎクラブ

ふれあい遊び、歌、絵本の読み聞かせなど。
対象 3年4月2日～4年4月1日生まれ
※登録制。親子でご参加ください。

園庭開放

園庭で、子ども同士や親子と一緒に遊ぶ。
日時 月・水・金曜日11時～12時30分
対象 未就園児
※園の行事などで中止する場合があります。

ひかりこども園

神田2-4-1
☎752・0414

おひさまひろば

ふれあい遊び、季節の制作、運動遊び、音楽遊びなど。
対象 2年4月2日～3年4月1日生まれ
定員20人抽
※登録制。11月までは親子でご参加ください。

すみれひろば

ふれあい遊び、歌、運動遊びなど。
対象 3年4月2日～4年4月1日生まれ
定員10組抽
※前期・後期の2クールで実施予定。登録制。親子でご参加ください。

つくしひろば

ふれあい遊び、子育て相談など。
対象 4年4月2日～5年4月1日生まれ
定員8組抽
※登録制。親子で参加ください。

ID 5479

駅周辺の放置自転車などについて

本市では、「阪急池田駅」、「阪急石橋阪大前駅」の周辺を放置禁止区域に指定しています。放置自転車などは、歩行者や緊急車両の通行の妨げ

になるほか治安の悪化につながる恐れもあるので、同区域内に放置されている自転車などは移動保管の対象となります。

※放置とは、自転車などの利用者がその場を離れて直ちに移動させるこ

とができない状態です。たとえ短時間でも直ちに移動できない場合は放置となります。

日時〈返還時間〉月～金曜日9時～17時、第1・3土曜日9時～12時
場所市放置自転車等保管場所(鉢塚

ID 1930

母子保健

場所保健福祉総合センター **問合せ**子ども未来課 ☎754・6034 **申込**9時～17時15分

母子健康手帳の交付

交付時保健師と面談(30分程度)し、母子健康手帳と妊婦健康診査受診票などを渡します。

対象妊娠した方

持物個人番号(マイナンバー)が分かるもの、顔写真付きの本人確認できるもの、出産応援ギフト振り込みを希望する口座の通帳またはキャッシュカード

申込窓

申込7月12日(金)までにTEL

楽しく解決☆プレママminiスクール(予約制)

助産師や保健師などへの質問、ミニ講座(育児体験・交流など)。

日時7月25日(木)13時30分～15時

対象妊婦とその夫など

定員20人先

持物母子健康手帳、筆記用具

申込7月18日(木)までにTEL

進め方。

日時7月4日(木)13時～14時

定員20人先

持物母子健康手帳、筆記用具

申込6月4日(火)からTEL

離乳食講習会(かみかみ期)

生後9～18カ月ごろの離乳食の進め方。

日時7月11日(木)13時～14時

定員20人先

持物母子健康手帳、筆記用具

申込TEL

ウェルカムベビークラス(予約制) 子育て準備コース

保健師による出産後の生活についての話と沐浴(もくよく)実習。

日時6月23日(日)10時～12時

対象妊娠中期～後期ごろの妊婦とその夫など

定員44人先

持物母子健康手帳、筆記用具

申込6月6日(木)～13日(木)にTEL

ひよこ育児相談会

助産師によるミニ講話や体重測定、交流会など。

日時6月13・20日(木)13時30分～15時

対象6年3～5月生まれの乳児と保護者

定員各10組先

持物母子健康手帳、バスタオル

申込6月4日(火)～10日(月)にTEL

予防歯科室：幼児のフッ素塗布(登録制)

歯の検診、歯磨きの話、フッ素塗布。

日時6月5・12日(水)13時30分～15時15分に受け付け

対象1～7歳の誕生月までの登録した幼児

費用500円

※登録にはよい歯の教室の受講が必要。登録者に個人通知あり。当日は歯磨きを済ませておいでください。

予防歯科室：よい歯の教室(予約制)

日時6月5・12日(水)12時45分～13時15分

対象7歳未満の子どもの保護者

定員各15人先

申込TEL

ウェルカムベビークラス(予約制) 歯・口腔(こうくう)と栄養コース

歯科医師・歯科衛生士による歯の健康の話と希望者はお口のチェック、栄養士による妊娠中の食事の話。

日時7月22日(月)13時30分～15時30分

対象妊娠初期～中期ごろの妊婦とその夫など

定員44人先

持物母子健康手帳、筆記用具

うさちゃん育児相談会

保育士によるふれあい遊び、保健師の育児相談など。

日時6月28日(金)10時～11時30分

対象生後9カ月～1歳4カ月ごろの乳幼児と保護者

定員7組先

持物母子健康手帳、バスタオル

申込TEL

離乳食講習会(ごっくん期)

生後5～8カ月ごろの離乳食の

広告掲載の申し込み・問い合わせは(株)ウィット ☎072・668・3275へ

TEL=電話 FAX=ファクス 先=先着順 抽=抽選 ㊚=メール 窓=直接担当窓口

郵=郵送 HP=ホームページ QR=二次元コード



1-9-25)

費用〈移動保管料〉自転車2,500円、
原付4,000円

問合せ交通道路課☎754・6281、市放
置自転車等保管場所☎762・8523

ペットは正しく飼いましょう

●犬を飼い始めたら、登録と毎年1
回狂犬病予防注射を受けさせましょ
う。

●猫はできるだけ屋内で飼いましょ
う。

●不幸な動物を増やさないよう、去
勢や不妊手術を受けさせましょう。

ペットに関するトラブルも増えて
います。周りの方に迷惑が掛からな
いように次のような点にも気をつけ
ましょう。

◎放置された犬や猫のふん、尿

後始末は飼主の責任です。ふんは
必ず持ち帰って自宅で処分してくだ
さい。また、尿はペットボトルなど
を持参して多量の水で洗い流しまし
よう。

◎ほえ声や鳴き声

犬などの鳴き声は近隣の迷惑にな
らないよう、しつけや訓練をするな
どの対策をお願いします。

◎リードを付けない犬の散歩

必ずリードを付け、犬を押さえら
れる人が持ちましょう。

◎野良猫に餌を与えている

食べ残しがカラスやアライグマな
どを引き寄せ、ほかのごみも荒らさ
れる原因になります。むやみに餌を
与えないようにしましょう。

本市では野良猫の不妊・去勢手術
の補助を行っています。手術前に写
真と身分証明書を持って、環境政策
課に申請してください。

問合せ同課☎754・6240

※市内の動物飼育については、府動
物愛護管理センター箕面支所☎
072・727・5223へご相談ください。

相談・その他

ご利用ください

求職者支援訓練制度

ハローワークが行う職業相談で職

業訓練受講の必要性が認められた求
職者(雇用保険を受給できない方な
ど)を対象に、3～6カ月間の訓練
と終了後3カ月間の就職支援を実施
します。

問合せハローワーク池田☎751・2595

※収入や資産などの支給要件を満た
すと、訓練受講中に職業訓練受講給
付金が支給されます。

万一の浸水被害に備えて「土のうステーション」のご利用を

大雨や台風に備えて土のうステーションを設置しています。土のうの
重さは、1袋15～20kgです。水害への備えとして、必要な分をお持ち
帰りください(原則1人10袋まで)。なお、土のうを運ぶための車など
は、各自で用意してください。 ※土のうの回収は行いません。

問合せ土木管理課☎754・6270

土のうステーション設置場所一覧

設置場所	住所	設置場所	住所
市役所駐車場	城南1-1-1	早苗の森会館	神田4-7-2
木部会館	木部町136	光明公園	城南3-5-3
水月公園	鉢塚3-6-1	石橋小学校正門前	井口堂3-3-30
姫室・室町会館	姫室町3-1	石橋駅前公園	石橋1-15

ID 4086

「6月23日～29日は男女共同参画週間です」

男女が、自らの意思によって、あらゆる分野で、その個性と能力を十
分に発揮することができる男女共同参画社会の実現に向け、さまざまな
取り組みが行われます。今年のキャッチフレーズは「だれもがどれも選
べる社会に」です。皆様のご理解とご協力をお願いします。

また、この期間に合わせて、市役所1階ロビーとツナガリエ石橋1階
ロビーで男女共同参画についての啓発展示を行います。

●市役所1階ロビー

日時 6月17日(月)～28日(金)

●ツナガリエ石橋1階ロビー

日時 6月1日(土)～30日(日)



手続きをお忘れなく 労働保険の年度更新

労災保険や雇用保険は、毎年、事業主の申告と納付の手続きが必要です。

問合 〈年度更新〉年度更新コールセンター ☎0120・405・082

〈保険料の納付〉大阪労働局労働保険徴収課 ☎06・4790・6330

〈労働保険の適用〉大阪労働局労働保険適用・事務組合課 ☎06・4790・6340

申込 6月3日(月)～7月10日(水)に労働基準監督署、大阪労働局 **窓** **郵** 電子申請

※年度更新コールセンターは開設期間が5月30日(休)～7月19日(金)(土・日曜日、祝日は除く) 9時～17時。

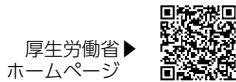

①18080

就職差別撤廃月間・就職差別110番

府では、6月を「就職差別撤廃月間」と定め、啓発事業に取り組んでいます。また、採用面接時などの差別について、相談、関係機関の紹介などを行います。

日時 6月3日(月)～28日(金) 9時30分～17時30分(土・日曜日は除く)

問合 府雇用推進室 ☎06・6210・9518

不法就労・不法滞在の防止

外国人の方を雇用するときは、在留カードまたは旅券の提示を求め、就労制限の有無などを必ず確認してください。

問合 池田警察署 ☎753・1234、ハローワーク池田 ☎751・2595

新たにビュースポットおおさかが 選定されました

府では、5年5月から9月までビュースポットおおさかの第4回募集を行い、応募のあった371件の中から20カ所が選定されました。

今回の選定で100カ所に拡大したことを記念して「ビュースポットお

おさか公式ガイドブック」が作成され、府のホームページに公開されていますのでご覧ください。

問合 府建築環境課 ☎06・6210・9718



府ホームページ▶



さくらまつりフォトコンテスト

市長賞に前川敏夫さん

第70回池田五月山さくらまつりフォトコンテストに24点の作品が寄せられました。審査の結果、入選作品は次の方々に決まりました。

(敬称略)

〈市長賞〉

前川敏夫

〈商工会議所会頭賞〉

中川卓也

〈さくらまつり実行委員会実行委員長賞〉

難波見真

〈観光協会会長賞〉

中村みゆき

〈(一財)いけだ市民文化振興財団会長賞〉

大城礼奈

〈さくらまつり第70回記念賞〉

中尾達成



問合 シティプロモーション課

☎754・6244

市長賞作品

広告掲載の申し込み・問い合わせは(株)ウィット ☎072・668・3275へ

☎ = 電話 FM = ファクス 先 = 先着順 抽 = 抽選 ✉ = メール 窓 = 直接担当窓口
郵 = 郵送 HP = ホームページ QR = 二次元コード



法律・労働・その他相談

弁護士相談 ①D3567

離婚や金銭トラブルなど民事上の問題に関する相談。

日時 6月の火曜日13時～16時30分(1人30分以内)

場所 市役所1階相談室

定員 7人先

問合せ 広報広聴課 ☎754・6200

申込 実施日前日の9時から同課TEL

※同種の相談は1回限り。同一の方による相談は月1回限り、年度内2回まで。

司法書士相談 ①D3567

クレジット・消費者金融、多重債務、相続、不動産登記など(26日(水)は相続・登記のみ)に関する相談。同一の方による相談は月1回限り、年度内2回まで。

日時 6月5・19・26日(水)13時～16時(1人30分以内)

定員 6人先

行政書士相談 ①D3567

遺言書、契約書の作成などに関する相談。

日時 6月14日(金)13時～16時(1人30分以内)

定員 6人先

税理士相談 ①D3567

所得税、相続税、贈与税、確定申告などに関する相談。

日時 6月10日(月)13時～16時(1人30分以内)

定員 6人先

宅地建物取引士相談 ①D3567

不動産取引や契約などに関する相談。

日時 6月11日(火)13時～15時(1人30分以内)

定員 4人先

土地家屋調査士相談 ①D3567

土地の境界や表示登記の手続きなどに関する相談。

日時 6月12日(水)13時～16時(1人30分以内)

定員 6人先

場所 市役所1階相談室

問合せ 広報広聴課 ☎754・6200

申込 実施日の2週間前の9時～前日に同課TEL

就労相談 ①D4495

地域就労支援コーディネーターによる就労相談。ただし、就職のあっせんは行いません。

日時 水・金曜日10時～16時

対象 障がい者、ひとり親家庭の親、高齢者などで働く意欲や能力がありながら就労が困難な方

労働相談 ①D4495

不当解雇や賃金不払いなど、さまざまな労働問題に関する相談。相談員は社会保険労務士。

日時 水・金曜日10時～16時

対象 市内在住、在勤の方

場所 しごと相談・支援センター(市民活動交流センター内)

問合せ 商工振興課 ☎754・6230

申込 前日までに同センターTEL(751・0574)

①人権・生活相談 ①D2308

②人権相談

①人権問題や生活の悩みごとなどの相談。電話相談も受け付けています。②人権侵害など人権問題の相談。1人60分程度まで。

日時 ①月～金曜日9時～17時②金曜日13時～16時

場所 ①人権文化交流センター②市役所1階相談室

問合せ 人権協会 ☎752・8226(土・日曜日、祝・休日は除く)

申込 同協会TEL

DV相談 ①D14520

DVに関する相談。

日時 月～金曜日(祝・休日は除く)9時～17時

場所 人権・文化国際課

問合せ 同課 ☎754・6231

建築物に関する相談 ①D17982

①耐震化やコンクリートブロック塀に対する補助金②空き家に関する相談。

日時 月～金曜日(祝・休日は除く)

場所 市役所6階

問合せ ①審査指導課 ☎754・6339

②都市政策課 ☎754・6283

女性のための相談 ①D15272

女性相談員による女性の生活上のさまざまな悩みについての相談。

日時 〈専門相談〉6月1・15日(土)、3・10・17・24日(月)、14日(金)、27日(木)

〈電話相談〉火・水・金曜日10時～15時

場所 ダイバーシティセンター

問合せ 同センター ☎768・8034

申込 専門相談は月～土曜日9時～17時に同センターTEL

外国人のための相談 ①D18162

生活上のさまざまな相談。

日時 月～土曜日9時～17時

場所 ダイバーシティセンター

問合せ 同センター ☎768・8034

市営葬儀相談 ①D2484

市営葬儀に関する事前相談(葬儀の流れや費用の見積もりなど)。相談員は(特非)関西コミュニティ協会。

日時 6月5・19日(水)13時～16時

場所 市役所1階相談室

問合せ 総合窓口課 ☎754・6243

ひとり親家庭弁護士・専門員相談 ①D15221

弁護士や専門員による養育費や面会交流などの相談。※離婚前の方も対象。

日時 6月18日(火)(弁護士相談)、7月5日(金)(専門員相談)

場所 市役所1階相談室

定員 弁護士相談6人、専門員相談3人先

問合せ 子育て支援課 ☎754・6525

申込 相談日の2週間前から同課TEL