

IKEDA CITY

広 報

いけだ

2026

1

月号

NO.1262

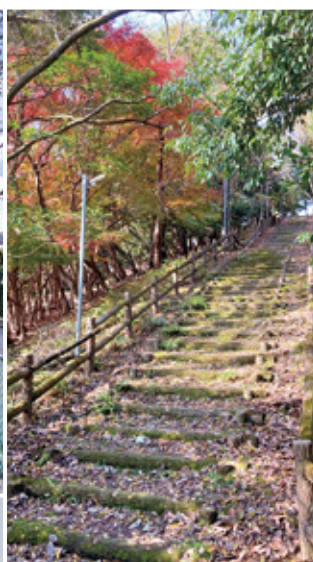

特 集

市民協働のまちづくり 地域分権

市民協働のまちづくり

地域分権

community



「地域コミュニティ推進協議会」という名前を目にしたことはありませんか。
まちなかの掲示板や看板、イベントのチラシ、実はさまざまなところにこの名前があります。
これは地域の皆さんが自ら提案し、実現につながっている事業だという印です。
地域の皆さんが地域で必要となる事業について市の予算の使い道を決めることができる「地域分権制度」を、全国に先駆けて開始したのが平成19年6月。
今号では、もうすぐ20年目を迎える同制度やこれまでの取り組みについて紹介します。

問合 コミュニティ推進課 ☎ 754・6641



みんなの提案で
より良いまちに



地域コミュニティ推進協議会（コミ協）とは

地域住民の皆さんで構成されており、全ての小学校および義務教育学校の校区ごとに設置されています。各校区に在住・在学・在勤の方であれば、誰でも加入することができます。

地域においては、自治会や町内会のほか、福祉や防犯・防災、教育など、さまざまな分野の団体が長きにわたり活動してきました。コミ協は、このような地域団体と連携・協力し、個々の団体だけでは取り組むことができない地域の課題に対応できるよう活動しています。

どんな制度なの？

コミ協が中心となって、地域の課題について話し合い、解決するための提案を市に提出します。市は、内容について審査し、予算案として市議会に提出します。行政からの一律のサービスを受けるだけでなく、自分たちの地域に必要なものを自分たちの手で実現することができる仕組みです。

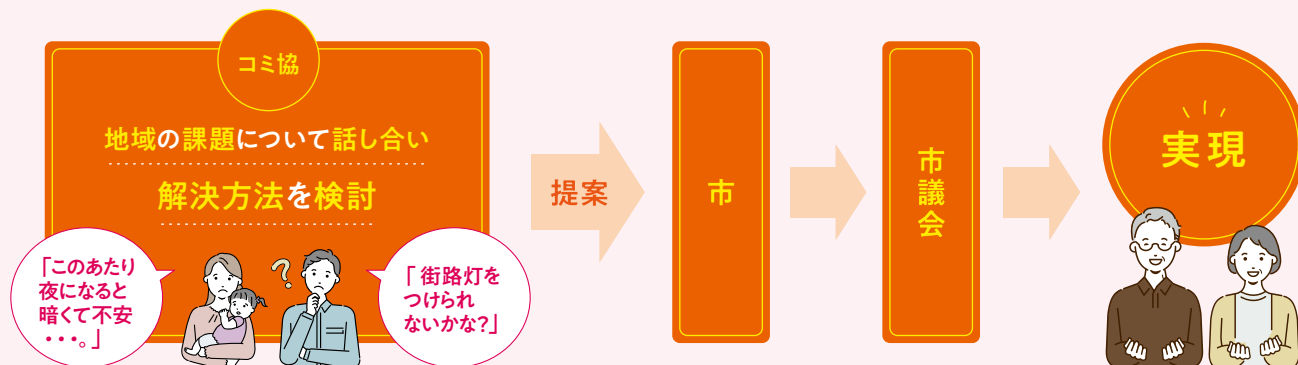

Q1 提案できる予算の上限額は？

A. 個人市民税収入の約1% (約 7,000 万円) を各校区ごとに配分します。1コミ協当たり、毎年 650 ～ 700 万円ぐらゐの額の提案をすることができます。

Q2 提案はどんなものでも大丈夫？

A. その地域に共通する課題を解決するものでなければなりません。また現金などの一律配布、営利・宗教・政治目的のものなど、提案できないものもあります。

これまでの取り組みを紹介します



地域イベントの開催



安全パトロール活動



花いっぱい運動



公園設備の整備



公共設備品の更新



子育て支援



転落防止柵の設置



防犯カメラ / AEDの設置



グリーンベルト / カーブミラーの設置

次ページから活動を行っている各コミ協を紹介します

Ikeda City /

各地域の コミ協 を紹介



ID 18989

池田地域

池田市の玄関口として魅力あるまちづくりを行っています。誰もが参加でき、自分たちの手で池田の未来を共に創る団体です。私たちと一緒に活動しませんか。



▲ Instagram

ID 18992

秦野地域

「はたのひろば&事務所」をオープンしています。お買い物のついでやちょっと疲れたとき、誰かとおしゃべりしたいときにお気軽にお立ち寄りください。



▲ LINE

ID 18995

くれは地域

駅前の商業圏と閑静な住宅地や工場地域があります。この立地を活用し、教育や福祉、防災、防犯、環境などをテーマにコミュニティを深める事業を行っています。



▲ Instagram

ID 18996

石橋地域

昔から西国街道や有馬街道、能勢街道の交わる交通の要衝でした。さまざまな地域活動に共に参加し、人や情報の交流もさらに活発なものにしていきましょう。



ID 18997

五月丘地域

少子高齢化が進む中で、地域の団体と連携し、住民同士の絆を深めながら支え合いの地域社会を築きます。そして全ての住民が安心して暮らせて、活気あるまちをめざします。



▲ LINE

ID 19000

鉢塚・緑丘地区

公共施設の備品の更新やふれあいフェスティバルなどさまざまな提案をしています。1月17日(出)10時から鉢塚会館で地域分権制度の説明会を行いますので、ぜひお越しください。



▲ LINE

ID 19001

神田地域

「安全・安心・美化」がモットーです。さまざまな団体が日々活動し、地域を盛り上げてくれています。みんなで力を合わせ、ますます住みよい神田をめざします。



ID 19002

ほそごう地域(細河地区)

「都会に最も近い里山」をテーマに、自然との共生を活動の原点としています。農業や観光、山林活動などに興味のある方のご参加をお待ちしています。



▲ ホームページ

ID 18994

北豊島地域

触れ合いと優しい笑顔のあふれる地域です。美化清掃や子育て支援などつながりを大切にする活動を進めています。みんなで支え合い、笑顔の広がる地域を一緒に作りませんか。



ID 18999

石橋南地域

「みんなの活躍でつくる明るく活気のあるまち石橋南」の将来イメージを持ち、安心・安全なまち、住んで良かったと言えるまちづくりに取り組んでいます。



ID 19003

ほそごう地域(伏尾台地区)

地域を盛り上げてくれる仲間を募集しています。イベントや見守り、送迎サービス、子育て支援、広報活動など多彩な取り組みでまちづくりを楽しく一緒にしませんか。



▲Instagram

ID 16467

「池田市地域ビジョン」について

4年度、瀧澤市長と市民の皆さんが語り合う「まちづくりトーク」を開催しました。各地域の現状を踏まえ、10年後にめざす将来イメージを共有し、これからのまちづくりの方向性についてまとめたものが「池田市地域ビジョン」です。

自分の住んでいるまちが10年後どんな姿をめざしているのか、ぜひ市ホームページをご確認ください。



市民意識調査にご協力を

市民の皆さんのまちづくりに対する意識や関心の度合いを測るため、市民意識調査を実施します。1月上旬までに無作為に選ばれた方へ調査票をお送りしますので、届いた方はご協力をお願いします。



ID 5633

地域分権活動発表会のお知らせ

各コミ協がこれまでの活動について紹介します。ぜひご参加ください。

日時 3月7日(土)10時～12時(予定)

場所 市役所7階大会議室

発表地域 北豊島地域 / くれは地域 / 五月丘地域 / 鉢塚・緑丘地区

定員 80人(先着順)





池田市長 瀧澤 智子

市長になって5年目。この仕事はつくづく面白いなと思うことがありました。それは大衆演劇の呉服座さんの「橘劇団池田市応援DAY」に役者の1人として舞台に立たせていただいたことです。

呉服座さんは栄町商店街の北西に位置する芝居小屋で、劇団さんは日本全国を月替わりで巡業されており、11月は橘劇団の公演でした。出演に当たり、座長の橘大五郎さんに数回お稽古をつけていただいたのですが、劇団さんの夜の公演が終わってからの稽古なので開始時間は21時でした。公演後のお疲れのところ申し訳ない気持ちと対応いただくことへの感謝の気持ちが入り交じりました。そのような中、迎えた当日はたくさんの方に駆け付けていただき、昼の部も夜の部も大入り満員でした。

本番は劇団の皆さまのおかげで大変盛り上がり無事に終わることができました。本番前後はお芝居の夢ばかりみるという、寝ても覚めても呉服座状態。もう一度やりたいかと問われれば「・・・」となりますが、役者さんの魂のこもった演技やとっさのせりふ回しを身近に感じながら同じ空間に立たせていただいたことは人生において間違いなく良い経験に

なりました。

そしてこの日の観劇料の一部は呉服座さんから本市にご寄付いただきました。大切に活用させていただきます。ありがとうございました。

新しいことへの挑戦といえば、本市ではおなじみの「池田市事始め奨励大賞」があります。この事業は日清食品さんからのご寄付により継続できしており、新しいサービス、技術を開発された方を顕彰させていただくものです。今年度は過去最多の応募があり厳正なる審査の結果、8組の方が審査員特別賞を受賞されました。表彰式ではそれぞれの事業や作品に込められた思いをお話いただきました。受賞者の皆さま同士でもつながりが生まれ、新たな展開や発展も期待できそうに楽しみにしています！（詳細はP7をご覧ください）

本格的な冬の訪れとともに感染症も流行しています。くれぐれもご自愛ください。新しい年が皆さまにとって素晴らしい1年になることを心から祈念しております。



▲「橘劇団池田市応援DAY」に出演したときの様子

目次

- 2～5 市民協働のまちづくり 地域分権
- 7～11 IKEDA TOPICS
消防出初式／ビジネスコンテストの受賞者が決定／『KUREPA(クレパ)』をもっと快適に！／ボランティアガイドを募集／確定申告のお知らせ／民生委員・児童委員、主任児童委員／いけだ観光スポット写真コンクール／吉本発！笑スポ！水泳クリニックin五月山体育館／高額医療・高額介護合算療養費
- 12～18 イベントガイド
- 19 Pick up 図書館
- 20～23 子ども向け イベントガイド
- 24 市民文化会館の催し
- 25 暮らしの窓口／健康相談Q and A
- 26～36 お知らせ information
26 ▶ 募集、27～29 ▶ 税金・保険年金、29 ▶ 福祉・高齢者、30～33 ▶ 子育て・健康、33～34 ▶ 環境・安全、34～36 ▶ その他
- 37 伝言板
- 38～39 Photoニュース

● 今月の表紙 ●



地域コミュニティ推進協議会の取り組みを表紙にしました。地域の皆さんが、地域に必要な事業について市の予算の使い道を決めることができる地域分権制度。今号では、20年目を迎える同制度やこれまでの取り組みについて紹介します。

広報 いけだ

2026. 1



池田市ホームページ
<https://www.city.ikeda.osaka.jp/>

IKEDA
TOPICS

イベント

ID4124

安全安心なまちづくりに向けて 消防出初式

市消防本部・市消防団、ダイハツ工業(株)・(株)錢屋アルミニウム製作所・(株)リコーの各自衛消防隊による出初式、総合訓練を実施します。

会場内に40m級はしご車との写真撮影コーナーを設けます。ぜひ、ご来場ください。

日時 1月11日(日) 9時30分～11時30分

※雨天時は市役所7階大会議室で式典のみ開催。

場所 猪名川運動公園



☎ 問合せ 消防本部総務課 ☎754・3508

IKEDA
TOPICS

市政情報

ID4976

過去最多応募者数

ビジネスコンテストの受賞者が決定

本市名誉市民である故安藤百福氏および日清食品ホールディングス(株)からの寄付金を基に実施した、新製品・新サービスを対象にしたビジネスコンテスト「事始め奨励大賞」。応募総数は過去最多の19組で、プレゼンテーションによる審査を行った結果、8組の個人および事業者が受賞しました。(敬称略)

審査員特別賞 賞金5万円

- アイデアパッケージ(株)：「大阪紅しょうがムーブメント創出事業」
- 三浦康一：「文化資産の体験メタバース制作事業」
- (株)えいすた：「プロの"目"があなたを導く！アイトラッキング学習指導サービス Eye Study(アイ・スタディ)」
- (株)日本アブソーバー：「地域オリジナル風呂敷(CURUMU)の制作・販売」
- unyap shop 尾崎友理：「インスタントヌーグル〜作るよこびをインスタントに〜」
- (株)ふそう：「「池田発」天然水スキンケアで、地元の方々に愛されるスキンケアを目指して」
- 佐藤秀輝：「池田発！世代をこえて、ウォンバット×プラモ×音楽で笑顔をはぐくむプロジェクト」
- willie studio +cafe 津島亜希：「暮らしを受け継ぐ、昭和ガラスのアップサイクルランプ「RE:light」」



☎ 問合せ 商工振興課 ☎754・6241

歩いて楽しい池田駅南広場

『KUREPA(クレパ)』をもっと快適に！

池田駅南側の新しい広場『KUREPA』は『にぎわい・憩い・交流を育む、まちの共用リビング』をコンセプトに、整備を行いました。

皆さんに気持ちよくご利用いただくために、次のルールにご協力ください。

KUREPA利用ルール

- 広場内の自転車の乗り入れは禁止です。自転車は必ず押して通行してください。
- 放置・短時間の駐輪は禁止です。周辺の駐輪場(右図)をご利用ください。
- 広場内は全面禁煙です。たばこやごみのポイ捨て・放置はせずに持ち帰ってください。
- 人工芝エリアへのペットの立ち入りはご遠慮ください。

KUREPAでは、イベントやマルシェなどの利用申し込みを受け付けています。電源や水道の設備もありさまざまな活用ができるので、地域のにぎわいづくりや皆さんが集える広場として、ぜひご利用ください。



▲申込フォーム

■周辺の駐輪場



KUREPA利用ルールの動画を配信中！

大阪国際工科専門職大学の学生がKUREPAの利用ルールの動画を作成しました。皆さん、ぜひご覧ください。



▲市公式YouTube

問合 都市政策課 ☎754・6262

池田の魅力を知ろう伝えよう

ボランティアガイドを募集

市観光協会では、池田の歴史や文化、自然などさまざまな魅力を観光客に伝えるために、ボランティアガイドの育成に力を入れています。未経験の方でも、勉強しながら段階的にガイドのスキルを身に付けることができます。興味のある方は、ぜひお気軽にご連絡ください。

来て見て池田を体験して、まちの語り部になりませんか？

〈内 容〉 予約申込制で市内の観光案内をしたり、当番制で池田城跡公園内などの案内をしたりしています。

〈対 象〉 18歳以上の方

〈在籍数〉 約20人

〈申込〉 電話で同協会 ☎750・3333

同協会ホームページ▶



問合 シティプロモーション課 ☎754・6244

豊能税務署から

確定申告のお知らせ

確定申告会場の開設

豊能税務署の確定申告会場は、2月16日(月)～3月16日(月)に開設
(土・日曜日、祝日を除く。ただし、3月1日(日)は開設)します。
相談受付時間は8時30分から16時までです(相談開始は9時から)。



来場する方は **LINEによる事前予約** をお願いします

当日配布の入場整理券は数に限りがあり、
混雑状況によっては早めに相談受け付けを
終了する場合があります。



▲国税庁LINE公式
アカウント

確定申告会場では
ご自身のスマートフォンで申告書を作成していただきます

来場の際は、
**スマートフォンと
マイナンバーカード**および
パスワード(2種類)をご用意ください。



▲パスワードが分からない
場合の対処方法はこちら

① 署名用パスワード
(英数字6～16文字)

② 利用者証明用パスワード
(数字4桁)

パスワード確認方法

マイナンバーカード
を作成した際の
「暗証番号記載票」
などで確認



※駐車場はありません。電車・バスなどの公共交通機関をご利用ください。

【問合】国税相談専用ダイヤル ☎0570・00・5901 豊能税務署 ☎751・2441

お気軽にご相談ください

民生委員・児童委員、主任児童委員

地域社会でよりきめ細かな相談支援を推進するため、12月1日
に本市の民生委員・児童委員、主任児童委員が国から委嘱されま
した。任期はいずれも3年です。

同委員の連絡先については、高齢・福祉総務課までお問い合わせ
ください。



【問合】高齢・福祉総務課 ☎754・6336

市長賞に大城さん、人気投票1位に動道さん

いけだ観光スポット写真コンクール



池田市長賞▶
「黄金の道を歩いて」

「池田百景・いけだ観光スポット」写真コンクールに、48人の方から120点の作品が寄せられました。写真評論家による審査と人気投票で入選したのは、次の皆さんです。
(敬称略)



◀池田市観光協会会長賞
「春の訪れ」

審査員賞

池田市長賞

大城 礼奈(城南)…「黄金の道を歩いて」

いけだ市民文化振興財団会長賞

本田 健二(渋谷)…「採火」

いけだ市民文化振興財団理事長賞

福田 和央(箕面市)…「どれ食べたい」

審査員特別賞

佐藤 宣夫(伏尾町)…「桜に浮かれて」

スマートフォン賞

夏原 理一(城南)…「池田の夏」

人気投票賞

第1位 池田市観光協会会長賞

動道 千歳(城山町)…「春の訪れ」

第2位 池田商工会議所会頭賞

朝山 容子(神戸市)…「ワインさん秋散歩」

第3位 関西・大阪21世紀協会賞

近田 敏之(菅原町)…「秋色一色」

第4位 サンケイリビング新聞社賞

多川 晴夫(五月丘)…「池田城の夕刻」

第5位 佳作・耕文堂賞

前川 敏夫(住吉)…「静寂の朝」

☎問合 いけだ市民文化振興財団 ☎761・3131

ふるさとアスリートpresents

吉本発! 笑スポ! 水泳クリニックin五月山体育館

本市スポーツ親善大使で吉本興業(株)所属の競泳オリンピックメダリスト・中西悠子さんが直接指導する水泳教室を開催します。

☎日時 1月25日(日)14時～15時45分

☎場所 同館

☎対象 市内の小学生

☎定員 50人(先着順)

☎費用 400円(プール使用料)

☎申込 1月5日(月)～15日(木)に直接同館



☎問合 五月山体育館 ☎754・3336

忘れずに申請を

高額医療・高額介護合算療養費

ID 1936

ID 5012

「高額医療・高額介護合算療養費制度」とは、医療保険と介護保険の両方のサービスを利用する世帯の方の自己負担が高額にならないように負担の軽減を図る制度です。

対象者には通知を送付

1年間（8月1日～翌年7月31日）に支払った医療費と介護サービス費の自己負担額の合計額が高額となった場合に、一定の限度額（下表参照）を超えた分を利用者の自己負担額の比率であん分し、医療保険からは「高額介護合算療養費」として、介護保険からは「高額医療合算介護（予防）サービス費」として支給されます。

計算は「世帯単位」で行いますが、同一世帯に属していても、加入する医療保険が異なる場合は別々に計算されます。

7年7月31日現在、国民健康保険の被保険者で6年度分の支給対象者には2月上旬ごろに通知しますので

申請してください。後期高齢者医療制度の被保険者には3月ごろに通知する予定です。

なお、対象期間中に他の市町村から転入した方や他の医療保険から移った方などには、通知できない場合がありますので、お問い合わせください。

※基準日（7月31日）現在、社会保険などの加入者の申請は加入先になりますが、介護保険自己負担額証明書が必要となりますので、介護保険窓口（市役所2階）で交付の申請をしてください。また、医療費、介護サービス費いずれかの自己負担額が0円の場合や、一定の限度額を超える額が500円以下の場合には支給の対象になりません。

限度額基準表（各年8月～翌年7月）

■70歳未満

所得区分	限度額
所得*901万円超	212万円
所得*600万円超901万円以下	141万円
所得*210万円超600万円以下	67万円
所得*210万円以下（住民税非課税世帯は除く）	60万円
住民税非課税世帯	34万円

※所得とは、「基礎控除後の総所得金額等」です。

■70歳以上75歳未満

■後期高齢者医療制度加入者

所得区分		限度額
現役並み所得者* ¹	Ⅲ（課税所得690万円以上）	212万円
	Ⅱ（課税所得380万円以上）	141万円
	Ⅰ（課税所得145万円以上）	67万円
一般（上記以外の住民税課税世帯）		56万円
住民税非課税世帯	低所得者Ⅱ（低所得者Ⅰ以外の住民税非課税世帯）	31万円
	低所得者Ⅰ（年金収入が80万円以下の方など）* ²	19万円

※1…資格確認書または資格情報のお知らせの自己負担割合が「3割」となっている70歳以上の方。

※2…介護サービス利用者が複数いる世帯の場合、介護支給分については低所得者Ⅱの限度額が適用されます。

【申込】窓口で国保・年金課、郵便で府後期高齢者医療広域連合（〒540-0028、大阪市中央区常盤町1-3-8-8F）（返信用封筒同封）

【問合】〈国民健康保険〉国保・年金課 ☎754・6253、〈介護保険〉介護保険課 ☎754・6228、〈後期高齢者医療制度〉府後期高齢者医療広域連合給付課 ☎06・4790・2031

イベントガイド

event guide



- 申し込み日の表記のないものは、1月5日(月)から受け付け。受付時間の表記がない場合は執務時間中に限ります。休館・休業日にご注意ください。
- 講師などの敬称は省略しています。
- 時間は24時間表記です。
- 費用など明記されていないものは無料です。
- IDを市ホームページで入力して検索すると、より詳細な情報を入手できます。
※電話の際は、市外局番・電話番号などよくお確かめの上、おかけください。

ID1973

いけだピアまるセンター コワーキング体験デイ

無料でコワーキングスペースを体験。

日時 1月9日(金)17時～21時、10日(土)10時～15時(9日の最終入館は20時)

場所 同センター

対象 18歳以上で、仕事(リモートワークも可)またはリスクリングのための使用を考えている方

定員 20人先

問合せ 商工振興課 ☎754・6241

池田駅前 てるてるキッチンカー広場

キッチンカーと子どもたちが楽しめる「こども縁日」。

日時 1月10日(土)10時～17時(雨天中止)

場所 池田駅前てるてる広場

問合せ 都市公園管理センター ☎751・3070



同センターホームページ▶

関関COLORS カラーズ★スクール

場所 関関カラーズ店舗(栄町3-15)
〈色彩心理教室〉

色彩感覚を磨きながら楽しく色

彩心理を学ぶ。

日時 1月10日(土)15時～15時50分

定員 10人先 **費用** 1,000円

持物 筆記用具

問合せ 金子 ☎(kaneko.color@gmail.com)

申込 1月8日(木)までに☎

〈笑てい運動クラブ〉

ストレッチ、筋力トレーニング、有酸素運動など。

日時 火曜日10時10分～11時15分

対象 70歳前後の方

講師 浅野あずさ

定員 10人先 **費用** 4,000円(全4回)

持物 運動できる服装(着替え)、飲み物、タオル

問合せ 浅野 ☎(azusa_22@icloud.com)

申込 前日までに☎

北摂いちご祭り

「北摂いちご生産者の会」が栽培したいちごの販売やクイズなど。

日時 1月①10日(土)～18日(日)②11日(日)(①はいちごの販売のみ)

場所 ①北摂管内の直売所など②無印良品みのおキューズモール(箕面市西宿1-15-30)

問合せ 府北部農と緑の総合事務所農の普及課 ☎072・627・1121



府ホームページ▶

えびす者選び@阪大坂

約400mの阪大坂を駆け上がりえびす男とえびす娘を選ぶほか、抽

選会も開催。

日時 1月11日(日)6時15分受け付け

場所 石橋玉坂公園

定員 200人先

問合せ 石橋商店会事務所 ☎761・1576、商工振興課 ☎754・6241



おいで屋すいげつ

不登校や行き渋りの子どもが安心して過ごせる居場所をつくる。

日時 ①水曜日(1月7日は除く)②木曜日(祝日は除く)③金曜日10時～14時(1月2日は除く)

場所 ①きたてしまプラザ②水月児童文化センター③石橋会館

対象 不登校や行き渋りの小・中学生
持物 必要な人は昼食

問合せ 地域教育課 ☎754・6296、同センター ☎761・9233

〈おいで屋すいげつお楽しみ会〉

おもちピザ作り。

日時 1月①14日(水)②15日(木)③16日(金)10時～14時(うち1時間)

場所 ①きたてしまプラザ②水月児童文化センター③石橋会館

対象 不登校や行き渋りの小・中学生
問合せ 同課 ☎754・6296、同センター ☎761・9233

申込 同センター☎

大阪国際空港雪まつり

かまくらやなまはげの見学・撮影会、特産品販売、同空港周辺市マスコットキャラクターの出演など。

日時 1月17日(土)・18日(日)10時～18時

場所 大阪モノレール「大阪空港駅」駅舎下

問合せ シティプロモーション課 ☎754・6271



同まつりホームページ▶





〈親同士のおしゃべり会〉

不登校や行き渋りに対する思いを共有する。

日時 2月4日(水)14時～15時

場所 きたてしまプラザ

対象 不登校や行き渋りの子どもの親

問合せ 同課 ☎754・6296、同センター ☎761・9233

申込 同センター ☎

防災講座

「地区防災計画について」

日時 1月16日(金)14時～16時

場所 市役所7階大会議室

対象 市内在住・在学・在勤の方

講師 (一財)関西情報センター・坊農豊彦

定員 80人先

問合せ 危機管理課 ☎754・6263

申込 住所・氏名・電話番号を記入して同課 ☎ (kikikanri@city.ikedaka.osaka.jp)

オリニモイム

朝鮮半島や外国の文化の体験(遊び・工作)、民族衣装の試着、料理販売。

日時 1月17日(土)13時～15時15分

場所 呉服小学校

問合せ 学校教育推進課 ☎754・6293

ID 14777

オレンジ(認知症)カフェ

出会いや対話を通し、認知症についての理解を深める。

日時 1月①17日(土)②28日(水)14時～15時

場所 ①マックシールスクール(天神1-6-12) ②中央公民館

対象 認知症の方とその家族など

定員 各10人先

問合せ 地域支援課 ☎754・6288

申込 同課 ☎

初心者向けスマホ教室

基本から楽しく学ぶ。

日時 1月23日(金)、2月6・20日(金)、

3月6日(金)13時30分～16時

場所 保健福祉総合センター

対象 全日程受講できる方

講師 NTTドコモショップ池田店

定員 10人先

持物 スマートフォン(貸し出し可)

問合せ 同センター ☎754・6010

申込 同センター ☎

市社会福祉協議会
ホームページ ▶



ID 16652

①栄養講座②調理実習 100歳でも筋力を増やせる！

食事と筋肉の関係について学ぶ。

日時 1月①27日(火)14時～15時30分②29日(木)10時30分～12時

場所 保健福祉総合センター

対象 65歳以上の方

定員 ①30人先②24人先

費用 ②600円

持物 ①筆記用具②マスク、エプロン

問合せ 地域支援課 ☎754・6288

申込 1月6日(火)から同課 ☎



ID 14625 スポーツフェスタ

柔道やバドミントン、陸上ホッケーを体験。

日時 1月18日(日)14時～16時

場所 総合スポーツセンター

対象 市内在住・在学の小学生

定員 60人先

持物 動きやすい服装、上履き、飲み物

問合せ 社会教育課 ☎754・6480

申込 1月9日(金)10時から同課 ☎



申込フォーム ▶



ID 17608

- ①「相続・空き家対策セミナー」
②「個別相談会」

日時 1月29日(木)13時30分～15時30分

場所 議会会議室

定員 ①30人先

問合 都市政策課 ☎754・6283

申込 ②のみ同課 ☎ ☎

申込フォーム▶



バス運転士職業理解セミナー

日時 2月3日(火)14時～15時

場所 市役所7階大会議室

対象 求職活動中の方

定員 60人先

問合 ハローワーク池田 ☎751・2595、交通道路課 ☎754・6281

申込 同所 ☎ HP

同所ホームページ▶



ID 20286

国民健康保険 健康教室

健康機器測定や運動講座を体験。

日時 2月20日(金)9時45分、10時45分、13時15分、14時15分、15時15分

定員 各3人先

場所 中央公民館

対象 本市国民健康保険に加入している方

問合 ジェイエムシー(株) ☎0120・087・006(月～金曜日9時～17時)、国保・年金課 ☎754・6253

申込 同社 ☎

ID 15780

認知症サポーター養成講座

認知症の方とその家族を見守る応援者として、認知症の理解、接するときの心構えなどを学ぶ。

日時 要相談(1時間30分程度)

場所 各自でご用意ください

対象 市民・職場・学校・企業など5人以上のグループ

問合 地域支援課 ☎754・6288

申込 同課 ☎



施設のイベント

中央公民館

菅原町1-1 ☎754・6299

開館時間＝9時～21時(日曜日、祝・休日は17時まで。ただし、受付時間は17時まで)、休館日は第1火曜日

ID 13902

展覧会情報

公民館2階ギャラリーの展覧会。
〈まちこ習字教室 書き始め展示会〉
日時 1月8日(木)～9日(金)10時～19時(9日は18時まで)

ID 10256

新春出前寄席

落語みゅーじあむアマチュア落語家養成講座受講生による寄席。

日時 1月18日(日)13時30分～15時

定員 45人先

申込 当日13時から同館窓

※未就学児は保護者同伴。

自動車と飛行機 ダイハツ&空港見学ツアー

ダイハツ・ヒューモビリティワールドや大阪国際空港の格納庫を見学。

日時 2月21日(土)9時30分～12時25分

場所 市役所表玄関前集合

対象 小学3～6年生の子どもと保護者

定員 30人抽(1グループ4人まで)

問合 シティプロモーション課 ☎754・6244

申込 1月7日(水)～20日(火)に市観光協会HP

※抽選結果は1月末ごろにメールで通知。

同協会▶
ホームページ





ID 13900

市茶華道連盟月例釜

表千家役員合同による懸釜。

日時 2月1日(日)10時～15時

費用 1,000円



ふらっとイケダ

古江町523-1 ☎752・6395

開館時間＝9時～17時、休館日は土・日曜日、祝・休日

※図書資料室は「学習室」として開放。上靴、飲み物、タオル、マスクは持参。Wi-Fi利用可。

ID 2030

クチトレ講座

呼吸法や言葉遊びで誤えん防止や脳の活性化を図る。

日時 1月9・23日(金)10時～11時

ID 2031

リフレッシュヨガ

疲れやすい方、運動不足の方、いつまでも健康でいたい方、初心者の方でも大歓迎。

日時 1月13・20・27日(火)10時～11時

持物 ヨガマットかバスタオルとスポーツタオル

ID 4512

「ふらっとイケダ」健康相談

医師による健康相談。

日時 1月14日(水)14時～15時

ID 4513

ご近所お誘い講座

防火・防災・救急について考える。

日時 1月16日(金)10時～12時

講師 市消防職員

ID 3972

脳トレ体操

脳を鍛えて、いつまでも元気いっぱい。



日時 1月28日(水)13時20分～14時10分

ID 5499

健康太極拳教室

穏やかな動作と笑顔で、慢性疾患を改善し免疫力アップを図る。

日時 月曜日10時～11時30分(1月12日(祝)は除く)

ID 4514

リズム&ストレッチ体操

どなたでも自由に参加できる健康体操。

日時 木曜日10時～11時(1月1日(祝)は除く)

ID 19076 市民ボール交流会

誰でも気軽に楽しめる本市発祥のバレーボール型のニュースポーツ。

日時 3月1日(日)9時30分

場所 総合スポーツセンター

対象 市内在住・在勤・在学の方

費用 1人50円(抽選会で徴収)

問合 社会教育課 ☎754・6480

申込 2月6日(金)までに申込用紙に必要事項を記入し、同課または同センター、五月山体育館 ☎

※組み合わせ抽選会は2月17日(火)10時から同センター。



ダイバーシティセンター

石橋 1-23-6 ツナガリエ石橋 5 階
☎735・7588
✉idc@city.ikedaka.osaka.jp
開館時間 = 9 時～20 時(窓口受付は
17 時まで)、休館日は第 1 水曜日

ID 20055

パパカフェ

育児や家庭、仕事のことなどを話
す。

日時 1 月 17 日(土)10 時～11 時

対象 未就学児の子を持つ父親、初め
て父親になる方(子どもの参加も
可)

定員 5 組先

申込



申込フォーム▶



ID 20274

魯(ルー)さんと一緒にギョーザ づくり

中国出身の魯さんと一緒にギョ
ーザを作る。

日時 1 月 26 日(月)10 時～14 時

定員 10 人抽 費用 500 円

申込 1 月 13 日(火)までに



申込フォーム▶

ID 18153

にほんごカフェ

外国人市民とボランティアが日
本語を通して交流。

日時 火・水・木曜日(第 1 水曜日、
祝日は除く)10 時～11 時 30 分

対象 外国人市民

ID 18154

TBY「To Be Yourself」

外国にルーツを持つ子どもの勉強
や宿題をサポート。

ID 19981 いけだパパスクール

テーマ「産後ケアとパートナーシップ」について一緒に学び、交流
する。

日時 2 月 7 日(土)10 時～11 時 30 分

場所 ダイバーシティセンター

対象 育児中の父親、初めて父親になる方(子どもの参加も可)

講師(特非) マドレボニータ共同代表理事・山本裕子

定員 20 人先

問合せセンター ☎768・8020

申込



申込フォーム▶

多文化日和

地域の外国人が
語るあれこれ



1・2 月号の紹介者

魯礼萍さん
(ルーリーピン)



中国

中国、上海出身の魯礼萍(ルーリーピン)です。1 年半前から池田市で暮らしています。来日当初は、周りの人が話している日本語が分からず、とても不安な日々でした。日本では、近所を歩いても、とても「静か」です。電車に乗ると、周りはとても「静か」です。携帯電話で話すことはもちろん、呼び出し音が鳴るだけでも、ヒヤヒヤします。公共の場では「マナーモード」にしておかなければならないことを知りました。日本の生活の中で、「これは失礼に当たるのかしら?」「これは大丈夫なの?」と分からないときは、日本人の夫に教えてもらいます。文化の違いを知り、「受け入れていくこと」が必要だと思います。先日、上海へ里帰りをしましたが、上海の街がとても「にぎやか」に感じました。私が日本の生活に「慣れたのだ」と、改めて感じました。今は、上海にいるときの「私」、日本にいるときの「私」、どちらでも、私らしく過ごしています。

to be continued

問合せ ダイバーシティセンター ☎735・7588



日時 土曜日10時～11時30分

対象 外国にルーツを持つ小・中学生

市民活動交流センター

新町1-8 ☎750・5133

開館時間 = 9時～21時30分、
休館日は月曜日



ID18519

市民企画講座「やってみよう！見つけよう！わたしの市民活動～不登校編～」

市内で“やってみよう”を形にする方の思いや活動を聞いて、市民活動を体験。

日時 1月25日(日)13時～15時

対象 市内の市民活動団体、これから活動を始めてみたい方

講師 Nekko to Ohana・真野潤子

定員 20人先

申込 TEL 窓 器



申込フォーム▶

緑のセンター

五月丘5-2-5 ☎752・7082

開館時間 = 9時～17時、
休館日は火曜日

※各教室は事前申し込みが必要。同センターの展示室は緑に関する展示に利用できます。緑の園芸相談は第1・3金曜日、第2・4土曜日13～16時。



展示

〈花と緑とウォンバット市 PART 9〉

日時 1月15日(木)～26日(月)



池田自然観察会

猪名川の冬鳥を観察する。

日時 1月18日(日)10時～12時30分

場所 池田駅前てるてる広場集合、阪急鉄橋下解散

講師 五月山自然観察インストラクター

費用 300円

持物 水筒、帽子、風を通しにくい服装、あれば望遠鏡

申込 同センターTEL

※小学生以下は保護者同伴。



カルチャープラザ

天神1-9-3 ☎762・7777

開館時間 = 9時～21時



アゼリアカルチャーカレッジ (一日体験講座)

〈ハンドリフレクソロジー資格取得講座〉

日時 1月14日(水)10時30分～13時30分

費用 3万円

申込 TEL (761・0660) 窓 HP

〈初めてでも作れる お菓子講座～ガトーショコラ～〉

日時 1月20日(火)10時30分～12時30分

費用 4,400円

申込 TEL (761・0660) 窓 HP



〈弁護士と行く裁判傍聴〉

日時 2月3日(火)13時～16時

費用 2,750円

申込 TEL (761・0660) 窓 HP

エコミュージアム

菅原町1-1 ☎752・7711

info@ikedatecomuseum.org

開館時間 = 10時～18時(日曜日、祝・休日は10時～17時)、
休館日は第1・3火曜日、年末年始



リユースおまとめ市

寄付で受け付けした季節の衣類、食器、かばんの販売。

日時 1月17日(土)～19日(月)(19日は12時まで)



フードドライブ～眠っている食品を役立てよう～

家庭で余っている食品を持ち寄り、市内の「こども食堂」や「おとな食堂」などで活用。

日時 1月25日(日)まで

対象 消費・賞味期限が8年6月1日以降で未開封の飲料、米、乾麺、缶詰、レトルト・インスタント食品、菓子、調味料など

※消費・賞味期限が不明の食品、生鮮食品、アルコールは引き取り不可。



ものづくり工房 ～香りのハーバリウム～

香りのリードディフューザーを合わせたハーバリウムを作る。

日時 1月31日(土)10時30分、13時30分、14時30分

講師 エコスタッフ

定員 各4人 **費用** 各900円

持物 持ち帰り用の小箱と袋

申込 TEL FAX 〓



近郊で採れた野菜の販売

①市内野菜など②無農薬・無化学肥料栽培野菜の販売。

日時 金曜日①10時～15時②11時～18時 ※完売次第終了。



Let's go!

ミュージアム

歴史民俗資料館 ID11729

【住所】五月丘1-10-12 ☎751・3019 【開館時間】9時～17時
【休館日】月・火曜日(ただし、1月12日(祝)は開館)

■企画展

「ちょっと昔のくらしの道具」

ID20170

大正から昭和の物を中心に「ちょっと昔」の暮らしの道具を展示。

日時 3月1日(日)まで

■常設展 ID13285

「目で見る池田の歴史」

旧石器時代から現代に至る池田の歴史を展示。

日時 3月1日(日)まで

市立上方落語資料展示館

「落語みゅーじあむ」

【住所】栄本町7-3 ☎753・4440 【開館時間】11時～19時
【休館日】火曜日 【料金】無料(落語会などは木戸銭あり) ※落語会など開催の場合は、入場を制限することがあります。

■落語みゅーじあむ寄席

桂三太郎、桂花団治、桂枝三郎。

日時 1月10日(土)14時～15時30分

費用 2,000円(前売り1,500円)

※チケットは同館で販売(前売り券は前日までに予約可)。

Pick up 図書館

図書館

呉服町1-1 サンシティ池田3階
☎751・2508
開館時間=10時～20時(日曜
日、祝・休日は18時まで)、休館
日は毎月第3水曜日



キッズ

おはなしのへや

日時 1月10日(土)11時～11時30分
対象 2～6歳の幼児と保護者

楽しい手話

日時 1月11日(日)14時～16時
ID 2081

まち角の図書館で～す

図書の回収は前日までに要連絡。
日時 1月13・27日(火)

キッズ

乳幼児のための絵本紹介の会 ぷっか「さむいさむい」

日時 1月14日(水)10時30分～11時
※終了後、子育てのちょっとしたいい話。

キッズ

おはなし飛行船 「オオカミと七ひきの子やぎ」

日時 1月17日(土)11時～11時30分
対象 5歳以上

データベースを使ってみよう

商用データベースの使い方について体験と説明。
日時 1月21日(水)14時～15時
対象 市内在住・在学・在勤の方
定員 4人先
持物 図書館カード(当日発行可) または本人確認書類
申込 1月7日(水)10時から

スマートフォン体験教室 ～セキュリティと健康管理～

日時 1月23日(金)14時～16時
講師 ソフトバンク(株)
定員 15人先
申込 1月5日(月)10時から

キッズ

歯医者さんの子育て応援講座 「ゴシゴシ☆歯磨きの話」

日時 1月27日(火)11時～11時30分
対象 0歳～未就学児と保護者

キッズ

幼児向けおはなし会 ぷくたんのおへや「帽子」

日時 1月28日(水)10時30分～11時
対象 幼児と保護者

大人のための音読会

日時 1月28日(水)14時～14時45分
定員 20人先
申込 当日13時30分から整理券を配布

石橋図書館

石橋1-23-6(ツナガリエ石橋内)
☎760・2383
開館時間=月～土曜日10時～
20時(日曜日、祝・休日は18時
まで)、休館日は第1水曜日



キッズ

いしばしおはなし会

テーマ「こりゃあ めでたい!」。
日時 1月9日(金)11時～11時20分
対象 乳幼児と保護者

むかしの石橋を語ろう

石橋周辺の古い地図や写真、資料などを見ながら当時の思い出を語り合う。
日時 1月24日(土)14時～15時
定員 6人先
申込 1月10日(土)10時から

新春 おたのしみ本の福袋

図書館員のお薦め本(2冊)を袋に入れて貸し出し。(石橋図書館は「書き出しの一文」から1冊を選ぶ「本のまくら」も貸し出し)。
日時 1月①5日(月)から②5日(月)・6日(火)
問合せ ①図書館 ☎751・2508 ②石橋図書館 ☎760・2383
※なくなり次第終了。

移動図書館「さつき号」巡回日程

場 所	巡 回 日	時 間
アルビス緑丘 東畑公園	1月16・30日 の金曜日	13時20分～14時
アルビス五月ヶ丘		14時20分～14時50分
伏尾台北公園		15時10分～15時50分
ほそごう学園 セラージュ玄関前	1月17・31日 の土曜日	13時20分～13時50分
伏尾町バードヒルズ		14時～14時40分
ボブラ東山		14時50分～15時20分
ふらっとイケダ 紀部神宮	1月9・23日 の金曜日	13時20分～13時50分
神田小学校		14時～14時30分
消防署玄関前		14時40分～15時10分
十二神社 くすのき学園	1月10・24日 の土曜日	15時20分～15時50分
		13時20分～13時50分
		14時～14時30分

子ども向け イベントガイド



▼ 施設のイベント ▼

わたぼうし

石橋 1-23-6 (ツナガリエ石橋内)
☎761・6777 FAX768・8026
開館時間=月～金曜日 9時45分～16時(祝・休日は除く)



ID 2463

赤ちゃんのびのび

触れ合い遊びなど。

日時 1月14日(水)10時30分～11時30分、12時45分～13時45分

対象 2カ月～1歳1カ月の第1子と保護者、妊婦

定員 各10組先

申込TEL窓 予約システム

ID 2463

子育て支援講習会 「ベビーヨガ」

日時 1月15日(木)12時45分～1時45分

対象 4カ月～1歳1カ月の子どもと保護者

講師 門桜

定員 7組先

持物 バスタオル、飲み物、動きやすい服装

申込TEL窓 予約システム

ID 2463

赤ちゃんすくすく

触れ合い遊びなど。

日時 1月21日(水)10時30分～11時30分

対象 2カ月～1歳1カ月の第2子以降の子どもと保護者、妊婦

定員 10組先

申込TEL窓 予約システム

ID 18261

Half Birthday

生後6カ月の赤ちゃんの誕生会、

寝相アート、交流会など。

日時 1月22日(木)12時45分～14時

対象 生後6カ月前後の子どもと保護者

定員 10組先

申込TEL窓 予約システム

ID 2463

サークルさんとあ・そ・ぼ ～子育てサークル「池田リトミック」～

リトミック遊びなど。

日時 1月28日(水)9時50分～10時25分、10時40分～11時15分

対象 1～3歳の子どもと保護者

講師 戸下ちあき

定員 各7組先

持物 動きやすい服装

申込TEL窓 予約システム



ホップくん

古江町4 ☎753・7999
開館時間=月～金曜日 9時30分～16時(祝・休日は除く)



ID 2464

親子で運動あそび

身体機能の発達の上で大切な動作を、親子で一緒に体験。

日時 1月8日(木)10時30分～11時30分

場所 細河コミュニティセンター

対象 1～3歳の子どもと保護者

定員 8組先

申込TEL窓 予約システム

ID 2464

ほそかわであそぼ♪

お正月遊び、季節の製作、ボールプールなど。

日時 1月14日(水)10時～11時30分

場所 人権文化交流センター

対象 未就学児と保護者

定員 8組先

申込TEL窓 予約システム

ID 2464

とことこホップくん (出張ひろば) 渋谷/伏尾台

ボールプールやトンネルなど、歩き始めた子どもが楽しめるおもちゃで遊ぶ。

日時 ①1月19日(月)②2月4日(水)10時15分～11時30分

場所 ①渋谷会館②伏尾台コミュニティプラザ

対象 0～3歳の子どもと保護者

講師 ②伏尾台文庫

定員 各8組先

申込TEL窓 予約システム

ID 2464

赤ちゃん集まれなかまの輪 渋谷/神田

子育てについて語り合う、触れ合い遊び、足型アートなど。

日時 ①1月22日～2月5日の木曜日(全3回)②1月23日～2月6日の金曜日(全3回)10時30分～11時30分

場所 ①渋谷会館②神田北会館

対象 0歳の子どもと保護者

講師 ①助産師・山口多佳子(29日)②管理栄養士(30日)

定員 各6組先

申込TEL窓 予約システム

※①29日はベビーマッサージ②30日は離乳食について。



もりもりKIDS

城南3-1-15 ☎752・2211
開館時間=月～土曜日10時～16時(祝・休日は除く)



赤ちゃんタイム

赤ちゃんと保護者で交流する。

日時 1月①9日(金)②14日(水)10時10

分～12時

対象①6カ月までの乳児と保護者

②7カ月以上の0歳児と保護者

講師保健師

定員各12組先

申込☎☎ 予約システム

もりもり with ファミリー

子どもとお父さん、お母さんで一緒に遊ぶ。

日時1月①10日②24日(土)10時～12時

対象0～3歳の親子

定員各10組先

申込②1月10日から☎☎ 予約システム

リトミック

リトミックを通して音やリズムを楽しむ。

日時1月20日(火)①10時10分～10時30分②10時40分～11時③11時10分～11時30分

対象①歩ける1～1歳6カ月の親子②2歳までの親子③2歳以上の親子

講師リトミック講師

定員各7組抽

申込1月6日(火)～13日(火)に☎☎ 予約システム

ベビーマッサージと音あそび

親子でベビーマッサージやピアノの音に合わせて体を動かすことを楽しむ。

日時1月21日(水)①10時10分～10

時40分②10時50分～11時20分③11時30分～12時

対象①おおむね6カ月までの乳児と保護者②1歳までのハイハイができる乳児と保護者③1歳以上

講師ベビーマッサージ・リトミック

定員各12組先

申込1月7日(水)から☎☎ 予約システム

1月生まれの誕生日会

日時1月23日(金)10時10分～12時

対象1月に1～3歳の誕生日を迎える子どもと保護者

定員10組先

申込1月9日(金)～16日(金)に☎☎ 予約システム

いっしょに作ろう！ ～節分製作～

親子で節分にちなんだ製作や遊びを楽しむ。

日時1月27日(火)①10時15分～11時②11時15分～12時

対象①1歳6カ月までの親子②1歳6カ月以上の親子

定員各12組先

申込1月13日(火)から☎☎ 予約システム



ID 2474 フルーツバスケット (外国人親子支援)

親子の交流など。

日時1月16日(金)14時15分～16時

場所わたぼうし

対象保護者のどちらかが外国の方と未就学児

定員10組先

問合同所☎761・6777

申込月～金曜日10時～16時に同所☎☎ 予約システム



申込
フォーム

いっしょに遊ぼう！（1歳）

親子で交流を楽しむ。

日時1月28日(水)10時10分～12時

対象1歳の親子

講師保健師

定員12組先

申込1月14日(水)から☎☎ 予約システム



くるぼん

城南3-1-40(2階) ☎754・6006

開館時間＝日～木曜日10時～16時(祝・休日は除く)



ID 2459

さんでーくるぼん(セルフケア)

肩や腰を楽にして育児を楽しむ。

日時1月18日(日)10時30分～11時30分

対象未就学児と保護者

講師三木高志

定員13組先

申込1月11日(日)までに☎☎ 予約システム

ID 2459

さんでーくるぼん (ウィンターフェス)

パパやママが主役のお楽しみ会。

日時1月25日(日)11時～11時30分

対象未就学児と保護者

定員13組先

申込1月4日(日)～18日(日)に☎☎ 予約システム



ID 2459

さんでーくるぼん(節分の集い)

鬼と一緒に遊ぶ。

日時 2月1日(日)10時30分～11時30分

対象 未就学児と保護者

定員 12組先

申込 1月13日(火)～25日(日)にTEL窓予約システム



てしまの森

豊島北1-4-17(OPH石橋テラス内)
☎743・9014 FAX743・9015
開館時間＝月～土曜日9時45分～16時(第1・3水曜日、第2・4・5土曜日、祝・休日は除く)



ID 13714

1日の生活リズムのお話

子どもに合った1日の生活リズムを考える。

日時 1月8日(木)10時15分～11時10分

対象 おおむね0～3歳の未就園児と保護者

定員 6組先

申込 TEL窓予約システム

ID 13714

鏡開き

お正月にお供えた鏡もちを木づちで開く体験。

日時 1月9日(金)10時15分～11時10分

対象 おおむね0～3歳の未就園児と保護者

定員 6組先

申込 TEL窓予約システム

ID 13714

乳幼児の誤飲時の応急処置

家庭でできる応急処置について

学ぶ。

日時 1月22日(木)10時15分～11時15分

対象 おおむね0～3歳の未就園児と保護者

講師 市消防職員

定員 6組先

申込 TEL窓予約システム

ID 13714

足育講座

足、靴、爪の基本の話。ファーストシューズの購入など大人にも役立つ。

日時 1月30日(金)10時15分～11時10分

対象 おおむね0～3歳の未就園児と保護者

講師 黒田久美子

定員 6組先

申込 TEL窓予約システム

ID 13714

あそびば運動体験～発達を促す環境で自由に遊ぼう！～

さまざまな環境でチャレンジや失敗を繰り返し、自分で体の使い方を学ぶ。

日時 1月31日(土)10時～10時50分

場所 亀の森幼稚園

対象 おおむね0～3歳の未就園児と保護者

講師 八木隆行

定員 20組先

持物 飲み物、着脱できる服装

申込 TEL窓予約システム



ID 2473 ふたごみつごのびのび

多胎児家庭やこれから多胎児を出産する方の交流の場。

日時 1月24日(土)10時～11時30分

場所 保健福祉総合センター

対象 未就学の多胎児と保護者、妊婦と配偶者

定員 7組先

問合せ ホップくん☎753・7999

申込 月～金曜日10時～16時に同所TEL窓予約システム



申込フォーム▼



Hello!

ID 2455

親子の絆づくりプログラム「赤ちゃんがきた！」

育児の喜びや困り事、親としての迷いなどを話し合い、子育てに必要な知識を学ぶ。

日時 2月5～26日の木曜日9時45分～11時45分(全4回)

場所 保健福祉総合センター

対象 7年8月6日～12月5日生まれの第1子と母親

定員 15組先

問合せ 子ども未来課☎754・6401

申込 1月22日(木)17時までに同課☎



申込フォーム▶



水月児童文化センター

場所 鉢塚3-6-1 ☎761・9233

開館時間=9時~19時(17時以降は13歳以上)、
休館日は月・火曜日、祝・休日 ※催しの申込開始日は1月7日(水)から。
※未就学児は全て保護者同伴。月初の一部イベントは前月から受付開始をしています。

一覧はこちら▶



リトミック♪キャンディメロディ

日時 1月8日(木)、2月12日(木)、3月12日(木)10時30分

対象 1歳6カ月~未就学児の親子

定員 各8組先 費用 1回400円、コース900円

集団伝承遊び

「あそびのおっちゃん」と一緒に楽しむ。

日時 1月9日(金)15時

対象 小学生以上

将棋教室

日時 1月10日(土)13時30分

対象 小学生以上

定員 8人先

ふれあいベビトレヨガ

ヨガレッスンを通して、親子でスキンシップを取る。

日時 1月15日(木)10時30分

対象 0~3歳の親子

定員 10組先 費用 500円

持物 おもちゃ、バスタオル、飲み物、おむつ(必要な方)

手仕事講座

①保存食のみそを作る②かぎ針編みでアクリルたわしを作る。

日時 ①1月18日(日)②2月1日(日)10時~12時

対象 ①小・中学生②小学3年生~中学生

定員 各6人先 費用 ①500円②400円

持物 ①エプロン、三角巾、マスク、手拭きタオル

おもちゃ病院

日時 1月24日(土)、2月1日(日)10時、10時30分、11時、11時30分

定員 各1組先 費用 一部有料

フラワーアレンジメント

日時 1月24日(土)14時

対象 3歳~小学生

定員 8人先 費用 600円



おもしろ科学実験教室~フランクリンモーターに挑戦だ!~

静電気で遊ぶ。

日時 1月25日(日)13時30分

対象 小学3~6年生

定員 8人先 費用 300円

笑育イベント 落語を遊ぼ!

パパ落語家の落語など。

日時 1月25日(日)14時

対象 3歳~中学生

定員 20人先

助産師によるベビーマッサージ

日時 2月1日(日)10時~11時

対象 1~7カ月の親子(予防接種後48時間以内は不可)

定員 6組先 費用 700円(オイル代含む)、希望の方はテキスト代300円

持物 バスタオル、お出かけグッズ

節分工作

紙コップで豆入れを作る。

日時 2月1日(日)14時

対象 4歳以上

定員 10人先

すいげつクルーの冬イベント

風船バレー、人狼ゲームなどで遊ぶ。

日時 2月8日(日)10時30分、13時

対象 4歳以上

幼児親子教室

〈おかあさんといっしょ おとうさんもいっしょ(来年度募集)〉

日時 4月~9年3月第2・4金曜日10時30分~12時15分

対象 4月で1歳以上の

未就園児と保護者

費用 月3,000円(別途年間費5,000円)

〈体験説明会〉

日時 2月6・20日(金)、3月6日(金)10時30分~12時15分

対象 各5組先

定員 300円(軽食付き)



五月山児童文化センター

場所 綾羽2-5-9 ☎752・6301

開館時間=9時~17時、休館日は月・火曜日、祝・休日
※催しの申込開始日は1月7日(水)から。大人向けの行事はセンターだよりに掲載。
※未就学児は全て保護者同伴。申込日当日は、1回の電話につき2講座までの申込。

一覧はこちら▶



お正月工作3 DAYS!!

①羽子板作り②凧(たこ)作り③コマ作り

日時 1月①7日(水)②10日(土)③11日(日)13時

※作った後は広場で大会を開催。

池田アマチュアマジシャンズ

お正月だよ!マジック体験(キットつき!)

日時 1月11日(日)14時

定員 40人先

みんなでおさんぽ!五月っこ

広場でやき芋

日時 1月16日(金)10時30分

対象 2~3歳

定員 5人先 費用 150円

ガリレオ実験講座~静電気~

日時 1月18日(日)10時

対象 小学3年生以上

定員 8人先 費用 300円

マイムをする人・尾上一樹の

創作マイム劇と体験

日時 1月18日(日)14時30分

ゴジキッズ☆コンサート

まるやぶ☆でん!の楽器体験コンサート

日時 1月22日(木)15時30分

対象 4歳以上の親子

定員 15組先

歌って!遊んで!わらべうた

日時 1月23日(金)11時

対象 乳幼児(保護者同伴)

講師 元幼稚園教諭・山田晶子

定員 15人先

和菓子屋さんによる

~練り切り体験~

日時 1月24日(土)13時30分

対象 小学3年生以上

定員 10人先 費用 300円

つるしカルタ大会!!

天井からつるしたかるたで遊ぶ。

日時 1月24日(土)13時30分

対象 小学生以上

定員 12人先

わくわくサイエンス☆

望遠鏡を作ろう!(天体観測会あり)

日時 1月25日(日)15時30分

対象 小学3年生以上の親子

定員 10組先

費用 3,800円(工作キット代)

ゴズミックカレッジ☆

「検証大実験!熱気球空を飛ぶ!」

日時 1月31日(土)13時30分

場所 五月丘小学校

対象 小学生以上(小学校

低学年は保護者同伴)

定員 20人先



関大あかとんぼのみんなと

節分スペシャルー!!

日時 2月1日(日)14時30分

定員 40人先

プラネタリウム



星のおっちゃんのプラネタリウム

「惑星を調べる」

日時 1月18日(日)15時30分

Let's★放課後プラネ!

日時 水曜日16時

深掘りオリオン!~宇宙編~

日時 土・日曜日13時30分

深掘りオリオン!~神話編~

日時 土・日曜日15時30分

幼児向け「オリオン座のおはなし」

日時 土・日曜日11時

AZALEA EVENT INFORMATION

市民文化会館(アゼリアホール)の催し

■問い合わせ・予約 ☎761-8811

HP「アゼリアネット」
https://azaleanet.or.jp



■〒563-0031 池田市天神 1丁目7-1

■阪急「石橋阪大前駅」下車、西へ徒歩約8分

■入場券は市民文化会館3階事務所、いけだ市民文化振興財団(阪急「池田駅」構内2階)などで発売(各所の営業・執務時間内に限ります。)



1月11日(日) 13時30分

池田市ウィンドフェスティバル ～中学生・高校生による吹奏楽の集い～

- 会場 大ホール
 - 入場無料
 - 曲目 シンフォニア・ノビリッシマ、カーニバルのマーチ、ふるさと、シング・シング・シング、ニュルンベルグのマイスタージンガー第1幕への前奏曲ほか
 - 出演校 【高校】池田、渋谷、宣真、附属池田、豊島【中学】池田、渋谷、石橋、北豊島、ほそごう学園
 - 協力 宣真高校 放送部
- ※写真撮影・録音録画はご遠慮ください。



2月8日(日) 14時

桂花團治・林家菊丸ふたり会

- 会場 小ホール
- 前売り指定席 2,500円
- 番組 笑福亭高龍「開口一番」、桂花團治「はてなの茶碗」ほか1席、林家菊丸「猿後家」ほか1席



▲林家菊丸



▲桂花團治

2月14日(土) 10時

アゼリアピアノ試弾会 リレーコンサート

スタインウェイD274、ベーゼンドルファー290、ヤマハCF。当館所有の世界的名器3台のピアノを皆さんが試弾します。それぞれの音の違いをぜひ聴き比べてください。
※試弾者の参加受け付けは終了しました。



- 会場 大ホール
- 入場無料

3月15日(日) 15時

東京混声合唱団 池田特別演奏会

- 会場 大ホール
- 前売り指定席 2,500円
- ※(一財)地域創造助成による特別料金。
- 出演 高谷 光信(指揮)
- 曲目 アヴェ・マリア、東くめ唱歌メドレー、花は咲く、あずさ2号ほか
- ※1月17日(出)からチケット発売。



4月25日(土)・26日(日)

いけだ春団治まつり落語会 25日「桂春若 芸歴55周年記念」

- 番組 桂小梅/桂春之輔/桂福楽/桂福團治/～中入～/桂小春團治/桂春若



▲桂春團治



▲桂春若

26日「團四郎改め三代目露の五郎 襲名記念」

- 番組 露の五九洛/露の團六/桂梅團治/桂春團治/～中入～/口上(五郎、春團治、都、司会:團六)、露の都、豊来家大治朗(太神楽曲芸)/露の五郎(團四郎 改め)



▲露の五郎

- 会場 小ホール

※詳細が決まり次第、同館ホームページでお知らせします。

- ・未就学児の入場はご遠慮ください。(「池田市ウィンドフェスティバル」「アゼリアピアノ試弾会」を除く)
- ・1月の休館日は1日(祝)～4日(日)・13日(火)です。
- ・施設申込抽選会は2月1日(日)です。

ギャラリーコーナー

ギャラリーいけだ

年末年始休廊	1月 6日(火)まで
久保義裕 絹絵の世界展	1月 7日(水)～ 1月12日(祝)
「万博 永遠の憧れ」 鷹野 裕 写真展	1月14日(水)～ 1月19日(月)
企画調整中	1月21日(水)～ 1月26日(月)
近藤幸一 遺作展(水彩画)主催:池田市・絵画くらぶ五水会	1月28日(水)～ 2月 2日(月)

お知らせ 市立ギャラリーいけだが利用しやすくなりました

1月から、「少人数でのグループ展」でご利用いただけるようになりました。(従前の「個展・二人展まで」から変更)詳しくは下記事務局にお問い合わせください。

ギャルリ VEGA

年末年始休廊	1月 6日(火)まで
徳治昭 画展 ほっこりワールド(絵画)	1月 7日(水)～ 1月12日(祝)
「scramble」 冨木一馬 写真展	1月14日(水)～ 1月19日(月)
イラストバザール	1月21日(水)～ 1月26日(月)
第9回 水彩スケッチ展「私のおもいで」【前期】	1月28日(水)～ 2月 2日(月)

■問い合わせ・予約・使用申し込みは
阪急「池田駅」下車、駅構内を西へ徒歩約2分
〒563-0056 池田市栄町1-1
マルシェ池田3番館2F
開館時間/10時※閉館時間はお確認ください。
休館日/火曜日 入館料/無料

いけだ市民文化振興財団 ☎750・3333

	ギャラリーいけだ	ギャルリ VEGA
使用料	50,000円 ※展示販売不可。	157,000円 ※展示販売可。 ブロックの分割使用73,000円、104,000円

■使用期間: 水～翌週月曜日の6日間 ■使用希望月の1年前から申し込み可能

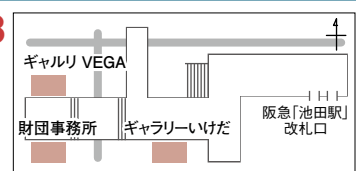



家賃値上げの通告！ どうしたら？

賃貸住宅の家賃について相談が寄せられました。

問合 消費生活センター（ステーションNビル3階） ☎753・5555

相 談

1年前に2年契約で入居した賃貸マンション。先月、貸主および管理会社に変更になったと手紙が届いた。それと共に家賃を3カ月後から1万円値上げするという書面も同封されていた。物価の上昇が値上げの理由だと書かれているが、貸主の通告に従わないといけないか。また、契約期間中に変更するのは違法ではないか。

借地借家法では固定資産税の増加や物価上昇など経済事情が変動した場合、また周辺の類似物件の賃料に比較して家賃が安い場合などの正当な理由があるとき、貸主は家賃の増額請求ができると認められています。また、値上げのタイミングは契約更新時が一般的ですが、特に決まったルールはありません。そのため、事例のような家賃の値上げ要求が不当だとはいえません。しかし賃貸借契約において、家賃の値上げは借主の合意が必要とされており、納得できないときは話し合いになります。貸主と交渉する場合、値上げの根拠を具体的に説明してもらいましょう。その際は近隣の似たような物件の家賃相場を不動産情報サイトなどで確認しておくといいでしょう。また、値上げ額の減額や値上げ開始時期を延ばす、更新料を免除してもらうなど、複数の選択肢を考えてみましょう。

同センターで以上を助言して相談者自身で交渉した結果、値上げの時期を次回更新時に延期することで同意したと連絡がありました。

交渉がまとまらないときは、裁判所の調停や訴訟で争うことになります。係争中であっても、借主は家賃を支払う義務があり、全く払わずに放置していると、家賃滞納として契約を解除される恐れがあります。貸主が値上げ前の家賃の受け取りを拒否する場合には、法務局に供託しておく方法があります。



健康相談



池田市歯科医師会 検索



保健福祉総合センターで行っている「幼児のフッ化物塗布」のメリットを教えてください。また、歯科医院でも保険治療で塗布してもらえるのですか？

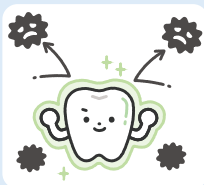

歯科医院で行う保険治療での幼児のフッ化物塗布対象者は、厳密には初期むし歯があるか多数のむし歯がある子どものみです。これに対して同センターの「幼児のフッ化物塗布」では、全くむし歯がない子どもも予防を目的に受けることができます。通常、むし歯のない1歳の誕生月からスタートすることができ、料金は1回500円です。

一生むし歯のないお口をめざし、幼児のうちからむし歯予防をしましょう。

お知らせ

information



- 申し込み日の表記のないものは、1月5日(月)から受け付け。受付時間の表記がない場合は執務時間中に限ります。休館・休業日にご注意ください。
 - 講師などの敬称は省略しています。
 - 時間は24時間表記です。
 - 費用など明記されていないものは無料です。
 - IDを市ホームページで入力して検索すると、より詳細な情報を入手できます。
- ※電話の際は、市外局番・電話番号などよくお確かめの上、おかけください。

募 集

ID 1973

いけだピアまるセンター ワーキングスペース会員

仕事をするのに自宅ではなかなか集中できない方に向けて、会員を募集しています。

対象 18歳以上で仕事(リモートワークも可)またはリスクリングのための使用を考えている方

問合せ 商工振興課 ☎754・6241

申込 同課 HP

ID 2315

勤労者互助会会員

従業員と事業主のために設立さ

れた福利厚生制度で、共済給付事業と福利厚生事業を実施しています。

対象 15歳以上で、市内の事業所や商店に勤務している方と事業主(事業所単位での一括加入が原則)、市外の事業所や商店に勤務している市民(季節労働者や学生アルバイトなど雇用期間が限定されている方は不可)

費用 1人月500円(事業主が2分の1以上を負担)

問合せ 池田市勤労者互助会(池田商工会議所内) ☎751・3344

申込 同会 TEL

池田商工会議所・同会
ホームページ



大人が学べる中学校夜間学級生徒

場所 豊中市立第四中学校

対象 15歳以上で、義務教育を終えていない、または十分な教育を受けられないまま中学校を卒業した方(外国籍の方を含む)

問合せ 同校 ☎06・6863・6744

申込 4月30日(木)までに同校 TEL

自衛官候補生

対象 18~32歳(32歳の方は、下記連絡先にお問い合わせください)

問合せ 自衛隊豊中募集案内所 ☎ FAX
06・6843・8400

申込 随時受け付けで同所 TEL

※その他の募集種目については、お問い合わせください。

ID 20202

8・9年度小規模修繕工事業者 の登録申請

本市が発注する200万円以下の小規模修繕工事契約を希望する登録業者を募集します。有効期間は4月1日(水)~10年3月31日(金)です。現在登録されている方も改めて申請が必要です。

対象 市内に事業所を持つ事業者

問合せ 契約検査課 ☎754・6221

申込 1月30日(金)までに申請書を持って同課窓

※申請書は市ホームページからもダウンロード可。入札参加資格者名簿(工事)に登録されている方や業務に必要な資格・許可がない方は申請できません。

広報いけだ市民記者

地域で活躍するグループや人物の取材、本誌のコーナー「市民記者が行く!」の記事作成、イベントの写真撮影などを行う市民記者を募集します。

対象 18歳以上の市民

定員 6人抽

問合せ 広報広聴課 ☎754・6202

申込 2月27日(金)(必着)までに住所・氏名・年齢・電話番号・職業・取材したい内容を書いて同課☎(koho@city.ikeda.osaka.jp)窓郵(〒563-8666、住所不要)



ID 15

会計年度任用職員 募集中

現在、①市立幼稚園園型認定こども園講師②市立小・中・義務教育学校講師③留守家庭児童会(なかよし会)支援員・補助員④保育士・保育教諭を募集中です。

問合せ ①②教職員課 ☎754・6292③地域教育課 ☎754・6610④幼児保育課 ☎754・6208



税金・保険年金

ID 2187

市・府民税・森林環境税
第4期分の納税

日時〈納期限〉2月2日(月)

場所〈納付場所〉金融機関、市役所
1階の銀行窓口、コンビニ、地方税
統一QRコード(eL-QR)対応のス
マホ決済アプリ、地方税お支払サイ

ト(クレジットカード、インターネ
ットバンキングなど)
問合せ 納税課 ☎754・6225

※QRコードは(株)デンソーウェブ
の登録商標です。



ID 2556 国民健康保険～こんなときは14日以内に届け出を！～

	こんなとき	持ち物
国保に 加入するとき	他の市区町村から転入してきた	本人確認書類
	職場の健康保険をやめた 職場の健康保険の被扶養者から外れた	健康保険の資格喪失証明書、本人確認書類
	子どもが生まれた	資格確認書または資格情報のお知らせ、母子健康手帳、 本人確認書類
	生活保護を受けなくなった	保護廃止決定通知書、本人確認書類
国保を やめるとき	他の市区町村に転出する	資格確認書または資格情報のお知らせ、本人確認書類
	職場の健康保険に加入した 職場の健康保険の被扶養者になった	国保と職場の両方の資格確認書など(資格取得日が分かる 物)、本人確認書類
	国保の被保険者が死亡した	資格確認書または資格情報のお知らせ、死亡を証明する 物、本人確認書類
	生活保護を受け始めた	資格確認書または資格情報のお知らせ、保護開始決定通 知書、本人確認書類
その他	市内で住所が変わった 世帯主や氏名が変わった 世帯が分かれた、一緒になった	資格確認書または資格情報のお知らせ、本人確認書類
	修学のため、別の住所を定める	資格確認書または資格情報のお知らせ、在学証明書、本 人確認書類
	資格確認書などをなくした(または汚損などで使え なくなった)	本人確認書類

◎上記以外に、個人番号が分かる物も持参してください。また、上記以外の物が必要になることがあります。
資格喪失の届け出をしないまま医療機関などで資格確認書などを使用した場合、国民健康保険が負担した医療費
を返還する必要があります。また、納付された国民健康保険料が時効によりお返しできなくなることがあります。
問合せ 国保・年金課 ☎754・6253

ID 2189

納税は口座振替で

市税(市・府民税・森林環境税、固定資産税・都市計画税、軽自動車税(種別割))の申し込みは、納税通知書記載の金融機関で受け付けています。

☎ 納税課 ☎ 754・6225

☑ 口座振替(自動払込)申込書、納税通知書、預貯金通帳、通帳届出印を持って金融機関

ID 20195

納税証明書のコンビニ交付が終了

納税証明書のコンビニ交付サービスは12月で終了しました。今後は市役所窓口や郵送による請求をご利用ください。

☎ 納税課 ☎ 754・6225

※納税証明書以外のコンビニ交付はこれまでどおり利用可能です。

ID 2543

公的年金などの源泉徴収票を送付

老齢年金を受けている方に、日本年金機構から源泉徴収票が1月中旬に送付されます。同票は1年間に支払われた年金の金額や源泉徴収された所得税額などを記載しており、確定申告の際に利用できます。紛失・破損した場合の再発行については、豊中年金事務所にお問い合わせください。

なお、障害年金・遺族年金は課税の対象ではないため、源泉徴収票は送付されません。

☎ 同事務所 ☎ 06・6848・6831

ID 17979、ID 5012

介護保険料・後期高齢者医療保険料口座振替済通知書の送付

介護保険料と後期高齢者医療保険料は、社会保険料控除の対象です。口座振替で保険料を納付している方には、7年分確定申告用添付書類の口座振替済通知書を1月下旬に送付します。

☎ 介護保険課 ☎ 754・6228 〈後期高齢者医療保険料〉保険医療課 ☎ 754・6258

※年金天引きの方は年金保険者からの源泉徴収票、納付書で納付した方は領収証書が添付書類です。スマートフォン決済アプリで納付した方などには、申請により納付確認書を発行します。

ID 18887

住宅建て替え中の土地における固定資産税などの特例措置について

1月1日(賦課期日)現在において、住宅(居住用家屋)の敷地として利用されていない土地については、住宅用地の特例による課税標準額の軽減が適用されません。ただし、住宅建て替え中の土地で一定の要件を全て満たす場合は、申告することで継続して住宅用地の特例を受けることができます。

☎ 課税課 ☎ 754・6223

ID 2516

住民税の徴収方法の選択

所得税の確定申告をする方で給与・公的年金等に係る所得以外(8年4月1日時点で65歳未満の方は給与所得以外)の所得がある場合は、その所得についての住民税の徴

収方法を選択してください。選択していない方の徴収方法は課税課で決定する場合があります。

☎ 同課 ☎ 754・6222

ID 2513

特別徴収を徹底します

給与所得者の住民税は、原則として特別徴収(給与支払者が給与天引きで該当の市町村に納入する制度)をすることが法律で義務付けられています。正当な理由なく特別徴収をしていない従業員がいる場合は、給与支払報告書を特別徴収対象者として提出してください。

☎ 課税課 ☎ 754・6222

ID 2561

「国民健康保険料納付済額のお知らせ」を送付

国民健康保険料は社会保険料控除の対象になります。「令和7年分国民健康保険料納付済額のお知らせ」を1月下旬に送付しますので、確定申告にご利用ください。

☎ 国保・年金課 ☎ 754・6253

※対象は7年1月1日～12月31日に納付した保険料です。

ID 2559

国民健康保険加入者へ 特定健診を受診しましょう

40歳以上の国民健康保険加入者を対象に、自覚症状が出にくい生活習慣病を早期発見し、予防・改善につなげるため特定健康診査を実施しています。

4月1日時点で国民健康保険に加入している方には、5月に受診券を送付しています。4月2日以降に加入した方は、申請により加入手



続きをした日の翌月末以降に発行します。

対象 40歳以上の国民健康保険加入者

持物 資格確認書または資格情報のお知らせ、本人確認書類

問合 国保・年金課 ☎754・6253

申込 同課 (電子申請)

ID 20277

国民健康保険 医療費通知の送付

国民健康保険に加入している世帯へ、加入者全員が受診した医療機関や医療費などを記載した医療費通知を年6回送付しています。

医療費通知は、医療費負担の仕組みや健康に対する認識を深めていただくためのお知らせです。また、医療費控除の申告にもご活用いただけます。

※医療機関などからの請求が遅れている場合は記載されないことがあります。

問合 国保・年金課 ☎754・6253

ID 20290

住民税申告の電子化開始

個人住民税申告について、8年度分から電子化を開始します。スマートフォンまたはパソコンで、マイナンバーカードを利用して、eLTAX(エルタックス)のホームページやマイナポータル、市ホームページを経由して個人住民税の申告手続きが可能です。

問合 課税課 ☎754・6222



開始日などについてはこちら ▶

福祉・高齢者

ID 15433

おきがる健康相談

保健師、管理栄養士による健康や食事に関する電話相談です。

日時 月～金曜日(祝・休日は除く) 9時～12時、13時～16時

対象 65歳以上の方

問合 保険医療課 ☎754・6258

ID 2583

本市独自のヘルプマークを配布

援助や配慮を必要としている方々に配布しているヘルプカードを収納できる、市独自のヘルプマークを配布しています。

場所 障がい福祉課

問合 同課 ☎754・6255



ID 13784

重度障がい者タクシー利用券 対象事業所の追加

同利用券を使用できるタクシー会社に、ケアタクシークローバー(☎070・8524・9680)が追加されました。

問合 障がい福祉課 ☎754・6255

ID 16520

生理用品を配布しています

さまざまな理由で生理用品の購入ができない方へ、生理用品を配布

しています。

日時 ①9時～20時(第1水曜日は休館) ②9時～21時30分(月曜日は休館)

場所 ①ダイバーシティセンター②市民活動交流センター

問合 ダイバーシティセンター ☎735・7588

ID 3103

公衆浴場の優待入浴

公衆浴場が280円で利用可能です。

日時 15日・30日(2月は月末。当日が定休日の場合は前日)

場所 下表参照

対象 65歳以上の方(入場時、市民と分かるものを提示)

問合 高齢・福祉総務課 ☎754・6336

浴場名	住 所	電話番号	定休日
城南温泉	城南 1-2-14	☎751・7489	月曜日
五月湯	槻木町 5-3	☎753・8807	木曜日
共栄温泉	豊島北 2-4-4	☎761・9212	金曜日
平和温泉	石橋 1-1-5	☎761・8196	月曜日



子育て・健康

ID 6959

ひとり親家庭などへ 児童扶養手当を支給

11～12月分手当を1月9日(金)に支給します。

対象 児童扶養手当証書の交付を受けた方

問合せ 子育て支援課 ☎754・6525

ID 1925

助産師による授乳相談 (電話・来所)

授乳に関する不安や悩みなどをご相談ください。

日時 月・木曜日(祝・休日は除く)
9時～12時、13時～16時

問合せ 子ども未来課 ☎754・6039

※来所相談の場合は要予約。

ID 1926

保健師による電話育児相談

育児や妊産婦の健康に関する不安や悩みなどをご相談ください。

日時 月～金曜日(祝・休日は除く)
9時～12時、13時～16時

問合せ 子ども未来課 ☎754・6039

ID 19226

利用者支援事業「ぽかぽか」のご案内

子育ての困り事やどのようなサービスを受けられるかなどの相談を受け付けています。地域子育て相談機関としても登録できます。

日時 月～金曜日 9時～17時

問合せ わたぼうし ☎761・6777、ホップくん ☎753・7999

申込 〇

申込フォーム▶

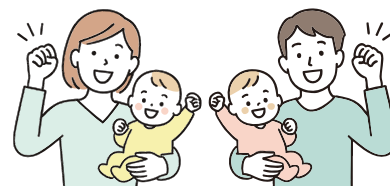

ID 2258

「保健事業のご案内」の変更

3ページの子どもの定期予防接種を行う医療機関の「たむら内科・消化器内視鏡クリニック」旭丘1-4-9-2F(☎762・1100)に「日本脳炎2期、二種混合」を追加します。

問合せ 健康増進課 ☎754・6031

市立こども園で 地域交流 (1～3月の予定)



各市立こども園では、遊びの場を提供しています。申し込み、開催日などの詳細は、各園にお問い合わせください。

さくら幼稚園

大和町1-4
☎751・3513

さくらんぼくらぶ

触れ合い遊び、リトミック、制作、運動遊びなど。
対象 4年4月2日～5年4月1日生まれ
※登録制。親子でご参加ください。

さくらんぼひろば

園庭開放や保護者同士の交流(雨天中止)。
対象 未就園児
※子育て相談も随時実施。

あおぞら幼稚園

畑1-1-1
☎751・9554

あおぞらランド

絵本の読み聞かせ、歌遊び、造形遊び、運動遊びなど。
対象 4年4月2日～5年4月1日生まれ
※登録制。親子でご参加ください。

園庭開放

園庭で、子ども同士や親子で一緒に遊ぶ(雨天中止)。
対象 未就園児
※子育て相談も随時実施。

なかよしこども園

石橋4-6-1
☎761・6751

ほしのこクラブ

歌遊び、人形劇鑑賞制作など。
対象 3年4月2日～4年4月1日生まれ
※登録制。親子でご参加ください。

うさぎクラブ

触れ合い遊び、歌、絵本の読み聞かせなど。
対象 4年4月2日～5年4月1日生まれ
※登録制。親子でご参加ください。

りすクラブ(10月から)

触れ合い遊び、歌、絵本の読み聞かせなど。
対象 5年4月2日～6年4月1日生まれ
※登録制。親子でご参加ください。

園庭開放

園庭で、子ども同士や親子で一緒に遊ぶ(雨天中止)。
日時 月・水・金曜日11時～12時30分
対象 未就園児
※園の行事などで中止する場合があります。

ひかりこども園

神田2-4-1
☎752・0414

おひさまひろば

触れ合い遊び、季節の制作、運動遊び、音楽遊びなど。
対象 3年4月2日～4年4月1日生まれ
定員 15人抽
※登録制。親子でご参加ください。

すみれひろば

触れ合い遊び、歌、運動遊びなど。
対象 4年4月2日～5年4月1日生まれ
定員 10組抽
※前期・後期の2クールで実施予定。登録制。親子でご参加ください。

つくしひろば

触れ合い遊び、子育て相談など。
対象 5年4月2日～6年4月1日生まれ
定員 8組抽
※前期・後期の2クールで実施予定。登録制。親子でご参加ください。



⑩10241 市立小・中・義務教育学校の入学(進級)説明会

日時 下表のとおり

小学校

学 校 名	日時	電話番号
池田小学校	2月6日(金) 10時	☎751・2900
秦野小学校		☎751・4549
北豊島小学校		☎761・8110
呉服小学校		☎751・4364
石橋小学校		☎761・8500
五月丘小学校		☎751・4200
石橋南小学校		☎761・6768
緑丘小学校		☎753・2876
神田小学校		☎753・1060

中学校

学 校 名	日時	電話番号
池田中学校	1月24日(土)から オンデマンド配信	☎751・4187
渋谷中学校		☎751・1447
北豊島中学校	1月17日(土)10時	☎761・1563
石橋中学校		☎761・3451

義務教育学校

学 校 名	日時	電話番号
ほそごう学園 (前期課程)	2月6日(金)10時	☎751・0731
ほそごう学園 (後期課程)	1月17日(土)14時	

場所 各学校(オンデマンド配信の場合を除く)

対象 8年4月に入学する児童と保護者(中学校・義務教育学校後期課程は保護者のみ)

※義務教育学校(後期課程)は、15時から制服の採寸があるため、新7年生の参加が必要。保護者は代理出席可。
小学校・義務教育学校(前期課程)は、当日体験入学あり。

問合せ 学務課 ☎754・6291

母子保健

⑩1930

場所 保健福祉総合センター 問合せ 子ども未来課 ☎754・6034 申込 9時～17時

妊娠中の方へ

母子健康手帳の交付(予約優先)

交付時保健師と面談(30分程度)し、母子健康手帳と妊婦健康診査受診票などを渡します。

対象 妊娠した方

持物 個人番号(マイナンバー)が分かるもの、顔写真付きの本人確認できるもの、妊婦支援給付金の振り込みを希望する口座の通帳またはキャッシュカード

申込

申込フォーム▶



あなたの疑問に答えます! 楽しく解決

☆プレママminiスクール(予約制)

助産師や保健師などへの質問、ミニ講座(育児体験・交流など)。

日時 1月15日(木)13時30分～15時

対象 妊婦とその夫など

定員 20人先

持物 母子健康手帳、筆記用具

申込 1月8日(木)までにHP

ウェルカムベビークラス(予約制)

歯・口腔(にうく)と栄養コース

歯科医師・歯科衛生士による歯の健康の話と希望者はお口のチェック、栄養士による妊娠中の食事

の話。

日時 1月20日(火)13時30分～15時30分

対象 妊娠初期～中期ごろの妊婦とその夫など

定員 60人先

持物 母子健康手帳、筆記用具

申込 1月13日(火)までにHP

子育て中の方へ

予防歯科：よい歯の教室(予約制)

日時 1月7・14日(水)12時45分～13時15分

対象 7歳未満の子どもの保護者

定員 各15人先

申込 HP

予防歯科：幼児のフッ化物塗布(登録制)

歯の検診、歯磨きの話、フッ化物塗布。

日時 1月7・14日(水)13時30分～15時15分に受け付け

対象 1～7歳の誕生日月までの登録した幼児

費用 500円

※登録にはよい歯の教室受講が必要。登録者に個人通知あり。当日は歯磨きを済ませてお越しください。

ひよこ育児相談会

助産師によるミニ講話や体重測定、交流会など。

日時 1月15日(木)13時30分～15時

対象 7年10～12月生まれの乳児と保護者

定員 10組先

持物 母子健康手帳、バスタオル

申込 1月9日(金)までにHP

うさちゃん育児相談会

保育士による触れ合い遊び、保健師の育児相談など。

日時 1月16日(金)10時～11時30分

対象 生後9カ月～1歳4カ月ごろの乳幼児と保護者

定員 7組先

持物 母子健康手帳、バスタオル

申込 1月2日(金)～13日(火)にHP

離乳食講習会(ごっくん期)

生後5～8カ月ごろの離乳食の進め方。

日時 2月2日(月)13時～14時

定員 20人先

持物 母子健康手帳、筆記用具

申込 HP

ID 12088

子宮頸(けい)がん予防ワクチンの 予防接種

平成21年4月2日～22年4月1日に生まれた女性は、公費による定期接種の最終年度です。3月下旬は、医療機関の予約が取りづらい場合がありますので早めの接種をご検討ください。接種期間を過ぎると任意接種となり、全額自己負担になりますので、ご注意ください。

場所 市内指定医療機関(「令和7年度保健事業のご案内」3ページ参照)

対象 平成21年4月2日～26年4月

1日に生まれた女性

持物 母子健康手帳、予診票

問合せ 健康増進課 ☎ 754・6031

申込 各医療機関



ID 3161

風しんワクチン予防接種費用を 助成

妊娠を希望する女性やその配偶者などを対象に、風しんの予防接種費用を助成します。接種の際は次の点にご注意ください。

- 妊娠中または妊娠している可能性のある方は接種不可
- 女性は、接種後2カ月間は妊娠を避ける
- 任意の予防接種(医師から接種の必要性や副反応、健康被害救済制度などについて説明を受けてください) ※1人1回限り。

〈助成額〉接種費用から自己負担分の2,500円を除いた金額(生活保護世帯、市民税非課税世帯、中国残留邦人等支援給付を受けている方は全額助成)

日時 3月31日(火)まで

対象 本市に住民票があり、風しん抗体検査で抗体が十分でないと判定され、次のいずれかに該当する方のうち7年度中に予防接種を受けた方

- ①妊娠を希望する女性
- ②妊娠を希望する女性の配偶者
- ③妊婦の配偶者
- ④妊娠を希望する女性の同居者
- ⑤妊婦の同居者

問合せ 健康増進課 ☎ 754・6031

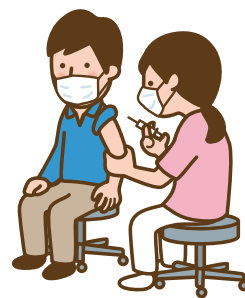

ID 5648

8年度「こばと事業」と 「保育所等訪問支援事業」の説明会



やまばと学園が実施している事業の説明会を実施します。

〈こばと事業 キッズクラブ〉

自閉スペクトラム症の診断がある児童とその保護者を対象に、子どもの特性に合わせた療育と保護者支援を行います。個別療育と小集団療育があります。

〈こばと事業 きらきらクラブ〉

染色体疾患の診断がある、または療育手帳を取得している児童とその保護者を対象に、子どもの特性に合わせた療育と保護者支援を行います。個別療育と小集団療育を組み合わせています。

〈保育所等訪問支援事業〉

子どもが所属している保育所、幼稚園、小学校などに出向き、相談や支援を行います。

日時 2月3日(火)～5日(木)10時30分、11時15分

場所 やまばと学園

対象 〈こばと事業〉2年4月2日～5年4月1日生まれ

〈保育所等訪問支援事業〉小学6年生まで

問合同園 ☎ 762・3218

申込 同園 TEL FAX (762・3218)



池田保健所

満寿美町3-19 ☎751・2990

開庁時間 = 9時～17時45分、

休日日は土・日曜日、祝・休日

※申し込みは電話で同所。



水質検査・検便

検査容器などの受け取りのため、
事前に来所してください。

日時 1月6・20日(火)9時30分～11時30分

費用 有料

申込

こころの健康相談、骨髄バンクドナー登録(要予約)

日程など詳細はお問い合わせください。

HIV/エイズ・梅毒(血液)、クラミジア(尿)検査(予約不要)

日程など詳細は、お問い合わせください。匿名で受けられて、HIV/エイズ検査は無料です。

※その他は、HIV/エイズ検査と同時に受ければ無料です。

環境・安全

年末年始のごみ収集日程表の訂正

本誌12月号の折り込みなどで配布した同表の記載に誤りがありました。

畑1・2・3・4・5丁目のトレイ類の、収集日が「12日・26日」とあるのは、正しくは「6日・20日」です。

おわびして訂正します。

問合せ 業務センター☎752・5580

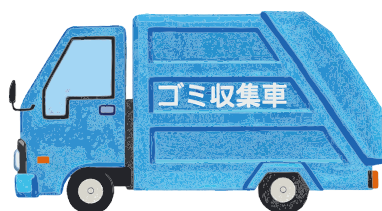

公共交通を利用しましょう

●なぜ公共交通が重要？

公共交通を将来にわたって維持確保していくには、地域の皆さんに利用していただくことが非常に重要です。普段の暮らしの中で、状況に応じて自家用車と公共交通を使い分けましょう。

●公共交通のメリット

・安全

けがや体調不良、寝不足でも安心して移動できる。

・節約

自家用車と違い維持費がかからず、利用料金のみ。

・環境

電車・バスはCO₂排出量が少なく、エコな乗り物。

・健康

自宅から駅、乗り換えなどで駅構内を歩き運動不足を解消。

問合せ 交通道路課☎754・6281



ID2127 年始のごみ収集のお知らせ

1月1日(祝)～4日(日)のごみ収集はありません。ご注意ください。

●燃えるごみ

月・木曜日の収集地区は1月5日(月)、火・金曜日の収集地区は6日(火)から収集します。

●空き缶・空き瓶、粗大ごみ・燃えないごみ・紙パック・新聞・本・雑誌・段ボール・ペットボトル・トレイ類

木・金曜日の収集地区は通常より収集日が1週間遅くなります。

問合せ 業務センター☎752・5580



紙ごみを正しく排出しましょう

ダンボールとその他の紙ごみは収集車両が違います。紙ごみを排出するときは下記の点に注意して正しく排出してください。

- ダンボールの中に雑誌や牛乳パックなどの紙パックを混ぜない。
- ダンボール、雑誌、紙パックなどはそれぞれ分ける。
- ダンボール、本・雑誌、新聞はひもでしばり、30cm程度にまとめる。



良い例



悪い例

問合せ 業務センター☎752・5580

犬の散歩はマナーを守りましょう

他人の敷地や公共の場所を汚さないように排せつ場所に注意しましょう。また、散歩の際には「マナーボトル」とふんを持ち帰るための「回収袋」を携帯してください。

問合環境政策課 ☎754・6240



その他

ID4679

証明書コンビニ交付サービスの停止

メンテナンスのため、12月29日(月)～1月3日(土)、5日(月)、16日(金)17時15分～19日(月)はご利用できません。また、1月24日(土)・25日(日)は戸籍の利用登録申請ができません。

問合総合窓口課 ☎754・6243、課税課 ☎754・6222

ID4937

マイナンバーカード関連手続きにおける休日開庁

休日開庁で、マイナンバーカードの受け取りや電子証明書の更新などの手続きを行っています。

日時 1月11・25日(日)9時～12時

場所総合窓口課

問合同課 ☎754・6243

五月山体育館温水プール利用中止

1月25日(日)は、水泳記録会のため、同プールを利用できません。トレーニングジム、アリーナは使用できます。

問合同館 ☎754・3336



地雷撤去のために書き損じはがきなどの回収にご協力を

カンボジアでの地雷被害をなくするため、書き損じのはがきなどを集めて換金し、地雷撤去団体へ寄付しています。はがき2～3枚で1㎡の地雷撤去費用になります。

対象書き損じ・未使用のはがき、未使用切手、未使用テレホンカード

問合教育政策課 ☎754・6294

申込 3月31日(火)までにカンボジア地雷撤去キャンペーン事務局 郵(〒814-0002、福岡市早良区西新1-7-10-702)

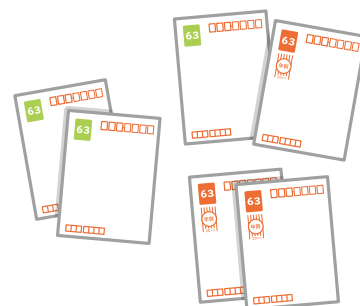

ID19644

いけだピアまるセンター保全修繕へご支援ありがとうございました

5月3日から開始した、文化財であるいけだピアまるセンター保全のためのクラウドファンディングは、多くの方からご支援いただき、目標の2,000万円を大きく上回る、2,995万8,800円の寄付金が集まりました。

同センターの外壁改修は、8年3月末ごろまでに完了する予定です。

問合商工振興課 ☎754・6241





ID17205

自衛隊への住民基本情報の提供

本市では、法に基づく防衛大臣からの依頼により、自衛官などの募集事務のために必要な対象者の住民基本情報(住所、氏名、生年月日、性別)を自衛隊へ提供しています。提供情報は、自衛官などの募集の案内配布のためにのみ使用されます。今回の情報提供対象者は次のとおりです。

情報提供を希望されない方は、除外申請(1月30日(金)締め切り)が可能です。

対象 市内に住民登録している方のうち、8年度中に22歳になる日本国籍の方(平成16年4月2日～17年4月1日生まれの方)

持物 ①対象者本人の本人確認書類、〈**代理人の場合**〉①と代理人の本人確認書類および委任状〈**法定代理人の場合**〉①と代理人の本人確認書類および代理権の確認書類

問合 総合窓口課 ☎754・6243

『広報いけだ』1月号のアンケートにご協力を

皆さんのご意見を参考に今後の広報誌制作を行います。

問合 広報広聴課 ☎754・6202

アンケートフォーム ▶



ID4805

最低賃金の確認を

大阪労働局
ホームページ ▶



府最低賃金は、府内で働くアルバイト・パートタイマーなど、雇用形態に関係なく、全ての労働者に適用されます。使用者は、この最低賃金額以上の賃金を労働者に支払わなければならない制度です。

最低賃金には、「地域別最低賃金」と「特定最低賃金」の2種類があり、両方の最低賃金が同時に適用される場合は、いずれか高い方の最低賃金が適用されます。

最低賃金の件名		時間額	発効年月日
地域別 最低賃金	府最低賃金	1,177円	7年10月16日
	塗料製造業	1,191円	7年12月4日
特定 最低賃金	鉄鋼業	1,185円	7年12月1日
	非鉄金属・同合金圧延業、 電線・ケーブル製造業	1,180円	7年12月1日
	はん用機械器具製造業、生産用機械器具製造業、 業務用機械器具製造業、暖房・調理等装置、 配管工事用附属品、金属線製品製造業、船舶製造・修理業、 船用機関製造業	1,197円	7年12月1日
	電子部品・デバイス・電子回路、 電気機械器具、 情報通信機械器具製造業	1,197円	7年12月4日
	自動車・同附属品製造業	1,194円	7年12月1日
	自動車小売業	1,177円	7年10月16日

問合 大阪労働局賃金課 ☎06・6949・6502

法律・労働・その他相談

司法書士相談 ID3567 要予約

クレジット・消費者金融や多重債務、相続、不動産登記など(28日は相続・登記のみ)に関する相談。同一の方による相談は月1回限り、年度内2回まで。

日時 1月7・21・28日(水)、2月4日(水)13時～16時(1人30分以内)

定員 6人先

行政書士相談 ID3567 要予約

遺言書や契約書などの作成に関する相談。

日時 1月9日(金)、2月13日(金)13時～16時(1人30分以内)

定員 6人先

宅地建物取引士相談 ID3567 要予約

不動産取引や契約などに関する相談。

日時 1月13日(火)、2月10日(火)13時～15時(1人30分以内)

定員 4人先

土地家屋調査士相談 ID3567 要予約

土地の境界や表示登記の手続きなどに関する相談。

日時 1月14日(水)13時～16時(1人30分以内)

定員 6人先

税理士相談 ID3567 要予約

所得税や相続税、贈与税、確定申告などに関する相談。同一の方による相談は年度内1回まで。

日時 1月19日(月)、2月9日(月)13時～16時(1人30分以内)

定員 6人先

場所 市役所1階相談室

持物 マイナンバーカードや運転免許証などの住所・氏名を確認できる書類

問合せ 広報広聴課 ☎754・6200

申込 実施日の2週間前(12月29日(月)～1月2日(金)の場合は12月26日(金))の9時～前日に同課TEL

弁護士相談 ID3567 要予約

離婚や金銭トラブルなど、民事上の問題に関する相談。

日時 火曜日13時～16時30分(1人30分以内)

場所 市役所1階相談室

定員 7人先

持物 マイナンバーカードや運転免許証などの住所・氏名を確認できる書類

問合せ 広報広聴課 ☎754・6200

申込 実施日前日(13日実施分は9日(金))の9時から同課TEL

※同種の相談は1回限り。同一の方による相談は月1回限り、年度内2回まで。

就労相談 ID4495 要予約

地域就労支援コーディネーターによる就労相談。ただし、就職のあっせんは行いません。

日時 水・金曜日10時～16時

対象 障がい者、ひとり親家庭の親、高齢者などで働く意欲や能力がありながら就労が困難な方

労働相談 ID4495 要予約

不当解雇や賃金不払いなど、さまざまな労働問題に関する相談。相談員は社会保険労務士。

日時 水・金曜日10時～16時

対象 市内在住・在勤の方

場所 しごと相談・支援センター(市民活動交流センター内)

問合せ 商工振興課 ☎754・6230

申込 前日までに同センターTEL(751・0574)

女性のための相談 ID15272 要予約

女性相談員による女性の生活上のさまざまな悩みについての相談。

日時 〈専門相談〉1月5日(月)・9日(金)・17日(土)・19日(月)・22日(木)・26日(月)〈電話相談〉火・水・金曜日10時～15時

場所 ダイバーシティセンター

問合せ 同センター ☎768・8034

申込 専門相談は月～土曜日9時～17時に同センターTEL

市営葬儀相談 ID2484

市営葬儀に関する事前相談(葬儀の流れや費用の見積もりなど)。相談員は(特非)関西コミュニティ協会。

日時 1月7・21日(水)13時～16時

場所 市役所1階相談室

問合せ 総合窓口課 ☎754・6243

ひとり親家庭弁護士・専門員相談

ID15221 要予約

弁護士や専門員による養育費や親子交流などの相談。

日時 1月20日(火)(弁護士相談)、2月6日(金)(専門員相談)

場所 市役所1階相談室

対象 ひとり親家庭(離婚前の方も対象)

定員 弁護士相談4人先、専門員相談3人先

問合せ 子育て支援課 ☎754・6525

申込 同課TEL

①人権・生活相談 ID2308 要予約

②人権相談 ID2308 要予約

①人権問題や生活の悩み事などの相談。電話相談も受け付けています。②人権侵害など人権問題の相談。1人60分程度まで。

日時 ①月～金曜日9時～17時②金曜日13時～16時

場所 ①人権文化交流センター②市役所1階相談室

問合せ 人権協会 ☎752・8226(土・日曜日、祝・休日は除く)

申込 同協会TEL

DV相談 ID14520

日時 月～金曜日(祝・休日は除く。1人60分程度)9時～17時

場所 人権・文化国際課

問合せ 同課 ☎754・6231

建築物に関する相談 ID17982

①耐震化やコンクリートブロック塀に対する補助金。②空き家に関する相談。

日時 月～金曜日(祝・休日は除く)

場所 市役所6階

問合せ ①審査指導課 ☎754・6339

②都市政策課 ☎754・6283

外国人のための相談 ID18162

生活上のさまざまな相談。

日時 月～土曜日9時～17時

場所 ダイバーシティセンター

問合せ 同センター ☎735・7588

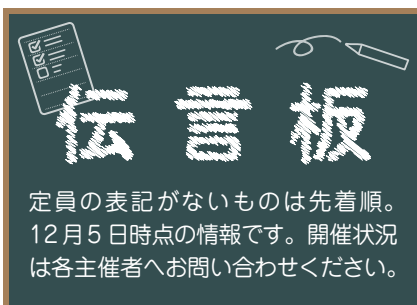

定員の表記がないものは先着順。
12月5日時点の情報です。開催状況
は各主催者へお問い合わせください。

催し

にゃんQ「保護猫さんの譲渡会」

▶1月3日(土)13時～16時 ▶のらねこさんの手術室(鉢塚2-8-26)
▶同事務局 ☎080・3787・4807

健康体操 自彊術

▶1月①6日(火)13時～14時30分
②8日(木)10時～11時30分 ▶
①西光寺(新町1-1) ②ステーションNビル ▶全身を無理なく動かし肩こりや腰痛の改善 ▶前日までに生田 ☎080・3113・1330

40歳からのやさしいヨガ

▶1月7・21・28日(水)13時30分～14時30分 ▶池田駅前北会館
▶初心者、体の硬い方も安心 ▶40歳以上 ▶各900円 ▶前日までに蔭山 ☎090・4306・9291

高齢者のスマートフォン教室

▶1月8・22日(木)14時～16時 ▶
そんぱち組合員センター(鉢塚2-8-2) ▶60歳以上 ▶各4人 ▶
各3日前までにほくせつ医療福祉生協事務局 ☎06・6840・7601

パーキンソン病知っ得情報会

▶1月9日(金)14時～16時 ▶池田駅前南会館 ▶今年の抱負について ▶パーキンソン病患者とその家族 ▶早柏 ☎090・1711・8439

福を呼ぶ マルシェ池田の獅子舞

▶1月10日(土)・11日(日)11時～16時(太神楽は両日12時30分、14時20分) ▶マルシェ池田、池田駅南広場「KUREPA」 ▶新年をこ
とほぐ練り歩き。太神楽の後は福菓子授与 ▶マルシェ池田事務局 ☎753・5472

池田郷土史学会 1月例会

▶1月11日(日)13時30分～15時

▶市民活動交流センター ▶会員・荒木幹雄による「荒木村重一族に関する新知見」 ▶500円 ▶松本 ☎794・6667

高齢者の転倒予防体操

▶1月13・27日(火)10時～11時30分
▶そんぱち組合員センター ▶予防体操とストレッチ ▶60歳以上 ▶前日までにほくせつ医療福祉生協事務局 ☎06・6840・7601

オリオンさんの絵本と歌のひろば

▶1月13日(火)11時15分～11時45分 ▶もりもりKIDS ▶大型絵本や歌の紹介、手遊び、パネルシアターなど ▶0～3歳の子どもと保護者 ▶同所 ☎752・2211

大人のおり紙

▶1月15日(木)13時30分～14時30分 ▶五月山児童文化センター ▶おひなさま ▶10人 ▶1月7日(水)から同センター ☎752・6301

肩こりで悩んでいませんか？

▶1月15日(木)14時～14時40分、15時～15時40分 ▶あくたがわクリニック(五月丘2-2-2) ▶肩こりを予防・改善するためのリハビリ ▶各16人 ▶各300円 ▶前日までに同クリニック ☎748・4159

「へのへのもへじ文庫」遊びの日

▶1月16日(金)15時～17時 ▶綾羽こども館(綾羽1-1-4) ▶「書きぞめ」とお正月の絵本読み ▶佐藤 ☎761・2935

カーリンコン教室

▶1月17日(土)13時30分～15時30分 ▶保健福祉総合センター ▶3人1組のリーグ戦。初心者、1人参加も可 ▶小学5年生以上 ▶100円 ▶1月10日(土)までに伊藤 ☎090・7750・0217

自死遺族の心の傘に

▶1月17日(土)14時～16時30分 ▶ステーションNビル ▶大切な人との別れを体験された方たちの集い ▶自死遺族 ▶500円 ▶植村 ☎080・3858・2954

池田エッセイの会

▶1月21日(水)10時～12時 ▶市

民活動交流センター ▶エッセイ講習見学会 ▶1月19日(月)までに一谷 ☎751・8432

NPO しんじん・るい大新年会

▶1月24日(土)10時30分～13時30分 ▶井口堂2-2-4 ▶カラフルアート書き初め、和食・中華コラボ昼食 ▶15人 ▶子ども500円、大人800円 ▶前日までに志水 ☎090・4276・9071

気軽にウクレレおためし会

▶1月27日(火)12時15分～13時 ▶白蓮会館石橋支部(石橋1-15-33) ▶初心者対象のレッスン。ウクレレのレンタル可 ▶5人 ▶1,000円 ▶前日までに提 ☎070・3358・5295

お家でリハビリ

▶月～金曜日10時～16時 ▶入所施設や自宅 ▶リハビリ体操 ▶希望日の前日までに関根 ☎080・5717・0613

会員募集

健康寿命をのばす長寿クラス

▶水曜日10時～14時 ▶イルチブレインヨガ石橋スタジオ(石橋2-2-10) ▶簡単呼吸瞑想、柔軟、筋力強化、脳活性 ▶10人 ▶1,000円 ▶前日までに同スタジオ ☎762・7507

水月窯 陶芸部会

▶①第1木曜日、第2水曜日、第3月曜日②第1・2・3金曜日10時～15時 ▶カルチャープラザ ▶自由発想で作陶を楽しむ ▶60歳以上 ▶2,000円 ▶多田 ☎090・6962・3860

男声合唱団 ザ・フォーティズ

▶第1・2・4土曜日13時～15時50分 ▶アステ川西(川西市栄町25-1) ▶60歳以上 ▶石野 ☎090・3164・2131

池田初心俳句会

▶第2・4月曜日13時～17時 ▶中央公民館 ▶初心者向け俳句教室。見学歓迎 ▶月500円 ▶乾 ☎080・6203・5051

Photoニュース

池田の話題を写真で紹介

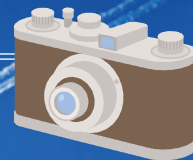

大盛況！農業祭 (ファーマーズグリーンマルシェ)

池田駅前公園で開催した農業祭。野菜や果物、植木の販売のほか、トラクターなどへの乗車体験があり、多くの方が秋のひとときを楽しみました。

11月8日



学ぶ秋！ふくまるくん1日所長フェス

ふくまるくんが消費生活センター1日所長として参加したイベント。消費者トラブルに関するスタンプラリーやふくまるくんと写真撮影など、会場の池田駅前てるてる広場は笑顔であふれました。

11月29日



ダイバーシティを推進するまつり

ツナガリエ石橋でお祭りを開催しました。多文化を体験できる催しに、来場者の笑顔があふれていました。

11月15日



11月15日



障がいを問わず楽しむパラスポーツ！

総合スポーツセンターでパラスポーツフェスタを開催しました。ルールを工夫しながらスポーツを全力プレーで楽しみました。

12月14日



新年を彩る大門松！

市役所玄関前に材料のほとんどが細河産の大門松が飾られました。大きく豪華に彩られた門松は来庁者を魅了しました。

12月15日





📷 おさんぽマルシェ in IKEDA「あなたも、わたしも、みんなが主役」

阪急「池田駅」周辺で、子どもから大人まで楽しめるさまざまな催しや呉服小学校6年生による企画のお披露目などが行われ、大盛況の2日間でした。

11月15日・16日



頂点をめざして！社会人落語日本一決定戦

社会人落語の頂点を競い、熱演が繰り広げられた2日間。国内外から340人が応募し、17代目名人に東京都在住の鈴木竜一（松鈴亭竜扇）さんが選ばれました。鈴木さんは、優勝賞金30万円を本市にご寄付いただき、副賞を能登半島地震の被災地に寄付しました。

12月7日



12月7日



ガバメントクラウドファンディングに挑戦 ※ガバメントクラウドファンディングは㈱トラストバンクの登録商標です。

池田の文化・スポーツを未来へつなぐプロジェクト 部活動から地域クラブへ

目標金額 2,000万円

受付期間 2月28日(土)まで



寄付金の使い道

部活動は、多くの方が学生時代に経験し、日本ならではの学校文化を育んできたものです。しかしながら、少子化や教員の働き方を考えるとこれまでの形を続けることが難しい状況にあります。

このような課題を受け、国では、部活動を学校の枠を超えた地域主体の活動に移行する方向性を示しており、各地域で特色ある取り組みが進められています。

本市では、国や近隣市の状況、部活動の現状を踏まえながら10年度中に文化・スポーツ活動を地域主体のクラブへ移行することをめざしています。その目標に向けて、文化・スポーツの指導を担う地域ク

ラブを育て、支援することが急務となっています。

ご支援いただいた寄付金は、各クラブが安定した運営を行うための委託料をはじめ、学校施設や地域での環境改善などに活用します。地域の未来を担う子どもたちが将来も文化・スポーツ活動を楽しめる場をつくるために、皆さんのご理解と温かいご支援を心からお待ちしています。

ご寄付いただく方へ

申し込みは右記二次元コードのほか、
商工振興課窓口、電話でできます。
※返礼品はありません。



申込フォーム▶

【問合せ】 地域クラブについて：社会教育課 ☎ 754・6480 寄付について：商工振興課 ☎ 754・7005

11月末の人口など
(カッコ内は前月比)

男性：48,847人(+37)

女性：53,968人(-43)

総数：102,815人(-6)

世帯数：51,032世帯(+49)

『広報いけだ』は
毎月1回1日発行です。

発行日までに広報誌が届かない場合は…

【問い合わせ】 (公社)池田市シルバー人材センター
(☎072・754・1980/受付：平日8時45分～17時15分)

発行：池田市 〒563-8666 大阪府池田市城南1-1-1 ☎072・752・1111(代)
編集：総合政策部 広報広聴課

スマホやパソコンで『広報いけだ』を
ご覧いただけます。

便利な機能もいっぱい!

10言語に対応

自動音声読上げ

※ベトナム語は音声読上げ機能には対応していません。

