

イベントガイド

event guide



- 申し込み日の表記のないものは、2月2日(月)から受け付け。受付時間の表記がない場合は執務時間中に限ります。休館・休業日にご注意ください。
 - 講師などの敬称は省略しています。
 - 時間は24時間表記です。
 - 費用など明記されていないものは無料です。
 - IDを市ホームページで入力して検索すると、より詳細な情報を入手できます。
- ※電話の際は、市外局番・電話番号などよくお確かめの上、おかけください。

市民朝市

手作り品、日用品、野菜などを販売(売り切れ次第終了)。

日時 2月1日(日) 9時～11時30分
(雨天時は8日(日))

場所 池田駅前公園

問合せ 池田の市民朝市実行委員会(環境政策課内) ☎754・6240

ID 20376

写真パネル展「あのころ、モノクロ、いけだのまち」

歴史民俗資料館所蔵の写真パネル展。モノクロ写真で昭和10～50年代の池田のまちを振り返る。

日時 2月6日(金)～25日(水)

場所 中央公民館

問合せ 歴史民俗資料館 ☎751・3019

関関COLORS カラースクール

場所 関関カラース店舗(栄町3-15)
〈色彩心理教室〉

色彩感覚を磨きながら楽しく色彩心理を学ぶ。

日時 2月7日(土)15時～15時50分

定員 10人 **先** **費用** 1,000円

持物 筆記用具

問合せ 金子 ☎ (kaneko.color@gmail.com)

申込 2月5日(木)までに☎

〈笑てい運動クラブ〉

ストレッチ、筋力トレーニング、有酸素運動など。

日時 2月の火曜日10時10分～11時15分

対象 70歳前後の方

講師 浅野あずさ

定員 10人 **先** **費用** 4,000円(全4回)

持物 運動できる服装(着替え)、飲み物、タオル

問合せ 浅野 ☎ (azusa_22@icloud.com)

申込 前日までに☎

ID 1973

いけだピアまるセンター コワーキング体験デー

無料でコワーキングスペースを体験。

日時 2月13日(金)17時～21時(最終入館20時)、14日(土)10時～15時

場所 同センター

対象 18歳以上で、仕事(リモートワークも可)またはリスキングのための使用を考えている方

定員 20人程度 **先**

問合せ 商工振興課 ☎754・6241



ID 14777

オレンジ(認知症)カフェ

出会いや対話を通し、認知症についての理解を深める。

日時 2月①14日(土)②25日(水)14時～15時

場所 ①マックスシルスクール(天神1-6-12) ②中央公民館

対象 認知症の方とその家族など

定員 各10人 **先**

問合せ 地域支援課 ☎754・6288

申込 同課 ☎

折紙工房～鈴風～

祝いの鶴や祝いの花を作る。

日時 2月18日(水)10時

場所 水月児童文化センター

対象 20歳以上

定員 5人 **先** **費用** 800円

問合せ 同センター ☎761・9233

申込 同センター ☎

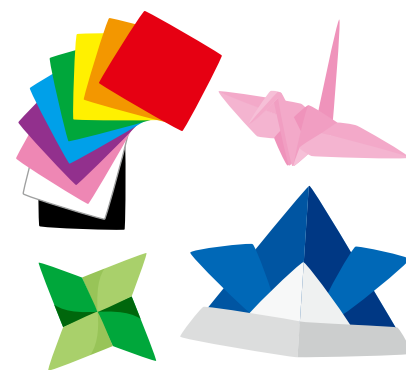

こころとからだの リラクゼーション講座

アロマテラピーと呼吸法でリラックスしながら自分を取り戻す時間を紡ぐ。

日時 2月18・25日(水)、3月4・11・

ID 6185 3月の定例市議会

次の日程で、いずれも10時から開催予定。

日時 〈本会議〉 2月27日(金)、3月6日(金)・9日(月)・27日(金)

〈委員会〉 3月11日(水)・12日(木)・16日(月)・19日(木)

場所 議場・第3委員会室

問合せ 議会事務局 ☎754・6170

本会議のライブ中継はこちら▶





18日(水)10時～11時30分

場所 保健福祉総合センター

対象 市内在住・在勤の方

講師 栗岡多恵子

定員 20人先 **費用** 2,500円(全5回分)

持物 運動靴、動きやすい服装、飲み物、タオル、ヨガマット(貸し出し可)

問合せ 同センター ☎754・6010

申込 同センター ㊟

申込フォーム▶



員を疑似体験。

日時 2月①18日(水)②19日(木)③20日(金)10時～14時

場所 ①きたてしまプラザ②水月児童文化センター③石橋会館

対象 不登校や行き渋りの小・中学生

問合せ 同課 ☎754・6296、同センター ☎761・9233

〈親同士のおしゃべり会〉

思いや体験を共有する。

日時 3月1日(日)10時30分～11時30分

場所 水月児童文化センター

対象 不登校や行き渋りの子どもを持つ親

問合せ 同課 ☎754・6296、同センター ☎761・9233

申込 同センター ㊟761・9233

ID 18968

介護職員向け研修～感情のセルフメンテナンス研修～

自分の感情と向き合う習慣と正しい表現方法を身に付けて、働きや

すい職場環境をめざす。

日時 2月18日(水)13時～17時

場所 中央公民館

対象 市内在住・在勤の介護事業所職員

講師 (株)日本教育クリエイト

定員 30人先

問合せ 介護保険課 ☎754・6228

申込 同課 ㊟

申込フォーム▶

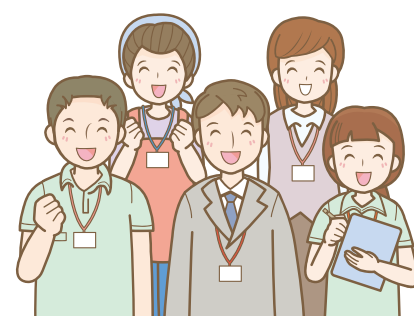

おいで屋すいげつ

不登校や行き渋りの子どもが安心して過ごせる居場所をつくる。

日時 ①水曜日(2月11日(祝)は除く)

②木曜日③金曜日10時～14時

場所 ①きたてしまプラザ②水月児童文化センター③石橋会館

対象 不登校や行き渋りの小・中学生

持物 必要な人は昼食

問合せ 地域教育課 ☎754・6296、同センター ☎761・9233

〈おいで屋すいげつお楽しみ会〉

おいで屋キッズカフェでカフェ店

ID 15979

全スポーツ向け 体力アップイベント

走る・投げる・捕るなどの動きを、体を動かしながら学び、体力・運動能力向上をめざす。

日時 2月23日(祝)10時～12時

場所 五月山体育館

対象 市内在住・在学の小学生

講師 東京ヴェルディフラグフットボールチーム・木下典明

定員 100人 ㊟

持物 運動のできる服装、体育館シューズ、タオル、飲み物など

問合せ 社会教育課 ☎754・6480

申込 2月11日(祝)17時までに同課 ㊟



申込フォーム▶



ゲートキーパー研修

身近な人が自殺のサインを受け止め、防止につなげる役割を学ぶ。

日時 2月19日(木)13時～15時 (Zoom配信あり)

場所 市役所 3階議会会議室

講師 (特非) 国際ビフレンダーズ大阪自殺防止センター理事長・北條達人

定員 100人先

問合せ 障がい福祉課 ☎754・6255

申込 オンライン参加希望者は2月12日(木)までに氏名・電話番号・件名に「ゲートキーパー研修への参加」と入力し、地域活動支援センター咲笑(さくら) ✉ (gk-sakura@teshima.or.jp)

大人のプラネタリウム

静かな語りとBGMに身を委ねて満天の星を観賞する。

日時 2月19日(木)16時

場所 五月山児童文化センター

問合せ 同センター ☎752・6301

ID 16652

口腔(こうくう)講座～健口機能を向上させる口腔ケアの秘訣～

日時 2月24日(火)14時～15時30分

場所 保健福祉総合センター

対象 65歳以上の方

講師 言語聴覚士

定員 30人先

持物 筆記用具

問合せ 地域支援課 ☎754・6288

申込 2月4日(水)から同課 ☎



ID 20296

市三曲協会春季発表会

箏、三弦、尺八の演奏会。

日時 3月1日(日)13時～16時

場所 保健福祉総合センター

問合せ 社会教育課 ☎754・6295

ID 20403

はたらき方デザイン講座・個別相談

①働くヒントを見つける就職講座②とよの地域若者サポートステーションによる個別相談。

日時 3月3日(火)①13時30分～15時②15時10分～16時30分

場所 市役所 6階第4会議室

対象 15～49歳の働くことや自立に不安や悩みのある方 (②保護者同席可)

定員 ①10人先②4人先

問合せ 商工振興課 ☎754・6230

申込 同ステーション ☎ (06・6151・3017) ☎

※②のみの参加も可。



申込フォーム▶

絵本講座～絵本を楽しもう～

日時 3月4日(水)10時30分～11時30分

場所 池田駅前南会館

定員 40人先 (一時保育あり、1歳6カ月～5歳の子ども若干名)

問合せ 図書館 ☎751・2508

申込 2月11日(祝)10時から ☎ ☎



申込フォーム▶

ID 16533

講演「発達障がいの子どもたちが地域で育つために」

「医療の立場より家庭・学校・地域の連携を考える」ことを目的とした講演会。

日時 3月5日(木)14時～16時

場所 市役所 7階大会議室

対象 市内在住・在勤の方

講師 大久保クリニック・大久保真喜子

定員 80人先

問合せ 発達支援課 ☎754・6102

申込 同課 ☎



申込フォーム▶

ID 19712

講演「人生会議」

①人生会議に基づいた救急現場での対応②もしもの時の話し合い「もしバナゲーム」を体験。

日時 3月17日(火)14時～15時30分

場所 市役所 7階大会議室

講師 ①市消防職員②もしばなマイ

ID 14873 いけだシニア就職フェア

①求人事業所の面接や説明②就労相談など③スマホ講座④シルバー人材センター説明会を実施。

日時 2月25日(水)①②13時～16時③13時～14時30分④14時40分～15時10分

場所 市民活動交流センター

対象 おおむね55歳以上の求職活動中の方

定員 ①各社12人先②3人程度先③④20人先

持物 筆記用具、①履歴書、ハローワーク紹介状(なくても可)

問合せ ハローワーク池田 ☎751・2595

申込 ②しごと相談・支援センター ☎ (751・0574) ③商工振興課 ☎ (754・6230)

※③5人未満の場合は中止。



いけだシニア就職フェア
ホームページ▶





スター

定員28人**先**

持物筆記用具

問合池田市医師会 ☎734・6878

申込同会 **TEL**

※参加者には「エンディングノート」をプレゼント。

ID16079

ランニング教室～ダイハツ陸上競技部と走ろう～

①ウオーキングとランニングを楽しむ②走ることを楽しむ。

日時3月22日(日)①9時30分～11時15分②11時30分～12時30分

場所猪名川運動公園(雨天時は五月山体育館)

対象市内在住・在学・在勤の①中学生以上で初心者の方、興味のある方②小学生

講師ダイハツ陸上競技部

定員各50人**抽**

持物運動のできる服装、飲み物

問合社会教育課 ☎754・6480

申込2月3日(火)10時～20日(金)17時に同課 **TEL**



申込フォーム▶

ID15780

認知症サポーター養成講座

認知症の方とその家族を見守る応援者として、認知症の理解、接する時の心構えなどを学ぶ。

日時要相談(1時間30分程度)

場所各自でご用意ください

対象市民・職場・学校・企業など5人以上のグループ

問合地域支援課 ☎754・6288

申込同課 **TEL**

▼ 施設のイベント ▼

中央公民館

菅原町1-1 ☎754・6299

開館時間＝9時～21時(日曜日、祝・休日は17時まで。ただし、受付時間は17時まで)、休館日は第1火曜日

ID13900

市茶華道連盟月例釜

裏千家・太田宗静による懸釜。

日時3月1日(日)10時～15時

費用1,000円

ID13229

料理講座

「春のお祝い料理」

春はお祝い行事が多い季節。家族でお祝いするメニューを作る。

日時3月14日(土)10時～13時

対象市内在住・在勤の方

講師倉田京

定員16人**先** **費用**4,000円

持物エプロン、三角巾、布巾2枚、筆記用具

申込2月20日(金)9時30分から費用持参で同館 **TEL**

ふらっとイケダ

古江町523-1 ☎752・6395

開館時間＝9時～17時、休館日は土・日曜日、祝・休日

※図書資料室は「学習室」として開放。上靴、飲み物、タオル、マスクは持参。Wi-Fi利用可。

ID2031

リフレッシュヨガ

疲れやすい方、運動不足の方、いつまでも健康でいたい方、初心者の方も大歓迎。

日時2月10・24日(火)10時～11時

持物ヨガマットかバスタオルとスポーツタオル

ID2030

クチトレ講座

呼吸法や言葉遊びで誤えん防止や脳の活性化を図る。

日時2月13・27日(金)10時～11時

ID4512

「ふらっとイケダ」健康相談

医師による健康相談。

日時2月18日(水)14時～15時

ID4513

ご近所お誘い講座

大人も子どもも健康的に食べられる豆腐と米粉を使ったパン作り。

日時2月20日(金)

講師管理栄養士・小西麻理

定員16人**先** **費用**300円

申込2月9日(月)までに **TEL**

ID3972

脳トレ体操

脳を鍛えて、いつまでも元気いっぱい。

日時2月25日(水)13時20分～14時10分



ID 5499

健康太極拳教室

穏やかな動作と笑顔で、慢性疾患を改善し免疫力アップを図る。

日時 月曜日10時～11時30分（2月23日祝は除く）

ID 4514

リズム＆ストレッチ体操

どなたでも自由に参加できる健康体操。

日時 木曜日10時～11時

ダイバーシティセンター

石橋1-23-6 ツナガリエ石橋5階
☎735・7588

✉idc@city.ikedaka.osaka.jp

開館時間＝9時～20時（窓口受付は17時まで）、休館日は第1水曜日

ID 20323

世界の暮らしから見てくる
男女のパートナーシップのかたち

オーストラリアやメキシコの方からオンラインで話を聞き、ジェンダーについて考える。

〈オーストラリア編〉

日時 2月20日（金）10時～12時

講師 西オーストラリア州立大学准教授・ローラ・デールズ

定員 20人先

申込



申込フォーム▶



〈メキシコ編〉

日時 3月2日（月）10時～12時

講師 在メキシコ（社）中央学園イベントコーディネーター・滝石麻衣子

定員 20人先

申込



申込フォーム▶



ID 18153

にほんごカフェ

外国人市民とボランティアが日本語を通して交流。

日時 火・水・木曜日（第1水曜日、祝日は除く）の10時～11時30分

対象 外国人市民

ID 18154

TBY「To Be Yourself」

外国にルーツを持つ子どもの勉強や宿題をサポート。

日時 土曜日10時～11時30分

対象 外国にルーツを持つ小・中学生



多文化日和

～地域の外国人が
語るあれこれ～



1・2月号の紹介者

魯礼萍さん
（ルーリーピン）



中国

市役所で見つけた案内で、ダイバーシティセンターの日本語カフェを知り、日本語を勉強するようになりました。日本語カフェでは、さまざまな国の人が日本語を学習していて、私も友達が増えました。また、同じように日本で頑張っているのだと思うと、私も頑張ろう！という気持ちになります。一緒に会話練習をしてくれるボランティアの方は、大切な私の友人のうちの1人です。

私は、友人と過ごす時間が好きです。上海にいるときは、週末になると友達が家に来て、みんなで料理を作り、おしゃべりをするのが、私の楽しみでした。みんながおいしそうにごはんを食べたり、楽しそうにしている様子を見ると幸せな気持ちになります。いつか、日本の家でもたくさんの友達を招いてパーティーをしたいと夢見ています。

問合 ダイバーシティセンター ☎ 735・7588



ID 20352

トークイベント ～地域に暮らす外国人～

さまざまな理由で来日し、日本で暮らす外国人市民4人から話を聞く。

日時 3月7日(土)10時～12時

定員 30人先

申込



申込フォーム▶



市民活動交流センター

新町1-8 ☎750・5133

開館時間 = 9時～21時30分、

休館日は月曜日



ID 18018

あつまれ！広報お悩み持ち寄り 相談会～公式LINE編～

公式LINEの運用に関する事例紹介や悩みを共有し、意見交換を行う。

日時 2月21日(土)10時～12時

対象 市民活動・地域団体などの広報担当者またはLINEの運用に関心のある団体や個人

定員 15人先

申込



申込フォーム▶

緑のセンター

五月丘5-2-5 ☎752・7082

開館時間 = 9時～17時、

休館日は火曜日

※各教室は事前申し込みが必要。同センターの展示室は緑に関する展示に利用できます。緑の園芸相談は第1・3金曜日、第2・4土曜日13～16時。



展示「春のらん展」

日時 2月12日(木)～15日(日)

池田自然観察会

五月山の生き物たちとその痕跡。

日時 2月15日(日)10時～12時(雨天中止)

講師 五月山自然観察インストラクター

定員 25人先 (費用)300円

持物 水筒、帽子、タオル、滑りにくい靴

申込 同センターTEL

※小学生以下は保護者同伴。



カトレアの植替え講習会

日時 2月15日(日)13時～14時

定員 5人先

費用 1,500円

持物 筆記用具、持ち帰り用の袋

カルチャープラザ

天神1-9-3 ☎762・7777

開館時間 = 9時～21時



アゼリアカルチャーカレッジ (一日体験講座)

〈カワイ体育教室 逆上がり・開脚
跳び集中レッスン〉

日時 2月14日(土)16時10分～17時

費用 2,200円

申込 TEL (761・0660) 窓HP



〈作り置きおかずクッキング〉

日時 2月26日(木)10時30分～13時30分

費用 6,600円

申込 TEL (761・0660) 窓HP

〈断捨離的住まいの整え方～衣替えの断捨離！〉

日時 3月4日(水)10時～11時30分

費用 2,750円

申込 TEL (761・0660) 窓HP

エコミュージアム

菅原町1-1 ☎752・7711
 info@ikedatecomuseum.org
 開館時間=10時～18時(日曜
 日、祝・休日は10時～17時)、
 休館日は第1・3火曜日、年末
 年始



リユースおまとめ市

寄付で受け付けした季節の衣類、
 食器、かばんの販売。

日時 2月14日(土)～16日(月)(16日は
 12時まで)

フードドライブ～眠っている食 品を役立てよう～

家庭で余っている食品を持ち寄
 り、市内の「こども食堂」や「おと
 な食堂」などで活用。

日時 2月22日(日)まで

対象消費・賞味期限が8年7月1日
 以降で未開封の飲料、米、乾麺、缶
 詰、レトルト・インスタント食品、
 菓子、調味料など ※消費・賞味期
 限が不明の食品、生鮮食品、アルコ
 ールは引き取り不可。

日本の伝統文化体験会 ～お抹茶をたてる～

人気の抹茶を自分でたてて味わ
 ってみる。お菓子付き。

日時 2月22日(日)・24日(火)11時、13
 時(所要時間約60分)

講師 エコスタッフ

定員 各5人先 費用 500円

申込 2月1日(日)～15日(日)にTEL FAX



近郊で採れた野菜の販売

①市内野菜など②無農薬・無化
 学肥料栽培野菜の販売。

日時 金曜日①10時～15時②11時
 ～18時 ※完売次第終了。



ミュージアム

歴史民俗資料館 ID11729

【住所】五月丘1-10-12 ☎751・
 3019 【開館時間】9時～17時
 【休館日】月・火曜日(ただし、2
 月23日(祝)は開館)

企画展 ID20170

「ちょっと昔のくらしの道具」

大正から昭和の物を中心に「ち
 ょっと昔」の暮らしの道具を展示。

日時 3月1日(日)まで

常設展 ID13285

「目で見える池田の歴史」

旧石器時代から現代に至る池
 田の歴史を展示。

日時 3月1日(日)まで

市立上方落語資料展示館

「落語みゅーじあむ」

【住所】栄本町7-3 ☎753・44
 40 【開館時間】11時～19時
 【休館日】火曜日 【料金】無料
 (落語会などは木戸銭あり) ※落
 語会など開催の場合は、入場を制
 限することがあります。

落語みゅーじあむ寄席

桂小留、桂三河、そうば改め二
 代目桂惣兵衛。

日時 2月14日(土)14時～15時30分

費用 2,000円(前売り1,500円)

※チケットは同館で販売(前売り
 券は前日までに予約可)。

Pick up 図書館

図書館

呉服町1-1 サンシティ池田3階
☎751・2508
開館時間＝10時～20時(日曜
日、祝・休日は18時まで)、休館
日は毎月第3水曜日



楽しい手話

日時 2月8日(日)14時～16時

ID 2081

まち角の図書館で～す

図書の回収は前日までに要連絡。

日時 2月10・24日(火)

問合せ 池田のまち角に図書館をつくる運動実行委員会(同館内) ☎751・2508

キッズ

乳幼児のための絵本紹介の会 ぶっか「お菓子いろいろ」

日時 2月11日(祝)10時30分～11時

大人のための絵本の時間

日時 2月13日(金)18時30分～19時

キッズ

おはなしのへや 「ひよこちゃん」

日時 2月14日(土)11時～11時30分

移動図書館「さつき号」巡回日程

場 所	巡 回 日	時 間
アルビス緑丘 東畑公園 アルビス五月ヶ丘	2月13・27日 の金曜日	13時20分～14時 14時20分～14時50分 15時10分～15時50分
伏尾台北公園 ほそごう学園 セラージュ玄関前	2月14・28日 の土曜日	13時20分～13時50分 14時～14時40分 14時50分～15時20分
伏尾町バードヒルズ ボプラ東山 ふらっとイケダ	2月6・20日 の金曜日	13時20分～13時50分 14時～14時30分 14時40分～15時10分
紀部神社 神田小学校 消防署玄関前	2月7・21日 の土曜日	15時20分～15時50分 13時20分～13時50分 14時～14時30分
十二神社 くすのき学園		14時50分～15時20分 15時40分～16時10分

講師などの敬称は省略しています。時間は24時間表記です。
費用など明記されていないものは無料です。

キッズ

おはなし飛行船 「だめといわれてひっこむな」

日時 2月21日(土)11時～11時30分

キッズ

子どもが大人に自分の考えを きちんと伝えるワークショップ

日時 2月21日(土)14時～16時

対象 小学生と保護者(未就学児は要相談)

講師 公益事業団体 TOCfe いけだ

申込 2月7日(土)10時から



申込フォーム▶

キッズ

歯医者さんの子育て応援講座 「とうとうベビーマッサージ」

日時 2月24日(火)11時～11時30分

対象 未就学児と保護者

定員 8組先

申込 2月10日(火)10時から



申込フォーム▶

キッズ

幼児向けおはなし会ぶくたんのおへや 「にらめっこしましょあぶつぶ」

日時 2月25日(水)10時30分～11時

大人のための音読会

日時 2月25日(水)14時～14時45分

定員 20人先

申込 当日13時30分から整理券を配布

キッズ

ふれあいベビーヨガ

日時 2月27日(金)10時15分～10時45分

対象 首のすわった3歳以下の乳幼児と産後2カ月以降の母親

定員 8組先

申込 2月13日(金)10時から

窓

申込フォーム▶



石橋図書館

石橋1-23-6(ツナガリエ石橋内)
☎760・2383

開館時間＝月～土曜日10時～20時(日曜日、祝・休日は18時まで)、休館日は第1水曜日



キッズ

親子で楽しむ絵本の世界 「カバの会」

「にやんにやーン」をテーマにした絵本紹介。

日時 2月12日(木)10時40分～11時20分

講師 池田子ども文庫連絡会

キッズ

いしばしおはなし会 「ふゆだっておいしいよ」

日時 2月13日(金)11時～11時20分

対象 乳幼児とその保護者

キッズ

ぬいぐるみおとまり会

ぬいぐるみや人形が図書館の仕事体験。

日時 3月1日(日)11時

対象 乳幼児～小学生

定員 8人先

申込 2月14日(土)11時から

窓

申込フォーム▶



スマートフォン体験講座 ～スマホで簡単！情報入手体験～

日時 3月2日(月)14時～15時30分

講師 ソフトバンク(株)

定員 20人先

申込 2月5日(木)10時から

窓

申込フォーム▶



子ども向け イベントガイド



こどもサイエンスフェスタ

「ゆっきー先生」のサイエンスマジックショーと科学体験。

日時 2月11日(祝)14時

場所 市民文化会館

対象 4歳以上の親子

定員 80組先

問合せ 地域教育課 ☎754・6296

申込 2月1日(日)から五月山児童文化センター ☎(752・6301)

▼ 施設のイベント ▼

わたぼうし

石橋1-23-6(ツナガリエ石橋内)

☎761・6777 FAX768・8026

開館時間=月～金曜日9時45分～16時(祝・休日は除く)



ID 2463

子育て支援講習会 「卒乳について」

卒乳に関する話と相談。

日時 2月5日(木)10時15分～11時30分

対象 0～3歳の子どもと保護者

講師 助産師・山口多佳子

定員 10組先

申込 ☎窓 予約システム

ID 2463

赤ちゃんのびのび

触れ合い遊びなど。

日時 2月18日(水)10時30分～11時30分、12時45分～13時45分

対象 2カ月～1歳1カ月の第1子と保護者、妊婦

定員 各10組先

申込 ☎窓 予約システム



ID 2463

土曜日ふれあいDay モリモリ先生と親子でふれあい運動遊び

触れ合い遊び、運動遊び。

日時 2月21日(土)10時30分～11時30分

場所 石橋会館

対象 0～3歳の子どもと保護者

講師 運動アドバイザー・田村成

定員 10組程度先

持物 バスタオル

申込 ☎窓 予約システム

ID 2463

赤ちゃんすくすく

触れ合い遊びなど。

日時 2月25日(水)10時30分～11時30分

対象 2カ月～1歳1カ月の第2子以降の子どもと保護者、妊婦

定員 10組先

申込 ☎窓 予約システム

ID 18261

Half Birthday

生後6カ月の赤ちゃんの誕生会、寝相アート、交流会など。

日時 2月26日(木)12時45分～14時

対象 生後6カ月前後の子どもと保護者

定員 10組先

申込 ☎窓 予約システム

ホップくん

古江町4 ☎FAX753・7999

開館時間=月～金曜日9時30分～16時(祝・休日は除く)



ID 2464

とことこホップくん (出張ひろば) 伏尾台/渋谷

ボールプールやトンネルなど、歩き始めた子どもが楽しめるおもちゃで遊ぶ。

日時 2月①4日(水)②16日(月)10時15分～11時30分

場所 ①伏尾台コミュニティプラザ②渋谷会館

対象 0～3歳の子どもと保護者

講師 ①伏尾台文庫

定員 各8組先

申込 ☎窓 予約システム



ID 2464

ほそかわであそぼ♪ ハッピーバレンタイン

バレンタイン製作やフォトスポットなどを楽しむ。

日時 2月10日(火)10時～11時30分

場所 人権文化交流センター

対象 未就学児と保護者

定員 8組先

申込 ☎窓 予約システム

ID 2473 ふたごみつごのびのび

多胎児家庭やこれから多胎児を出産する方の交流の場。

日時 2月13日(金)10時～11時30分

場所 保健福祉総合センター

対象 未就学の多胎児と保護者、妊婦と配偶者

定員 7組先

問合せ ホップくん ☎753・7999

申込 月～金曜日10時～16時に同所 ☎窓 予約システム



申込フォーム▼



ID 2464

赤ちゃん集まれなかまの輪 渋谷／神田

子育てについて語り合う、触れ合い遊び、足型アートなど。

日時①2月19日～3月5日の木曜日(全3回)②2月27日～3月13日の金曜日(全3回)10時30分～11時30分

場所①渋谷会館②神田北会館

対象0歳の子どもと保護者

講師①管理栄養士(26日)②助産師・山口多佳子(6日)

定員各6組先

申込TEL窓 予約システム

※①26日は離乳食②6日はベビーマッサージについて。

ID 2464

言葉の土台となる親子の かわわりと感触あそび

遊びを通した言葉の獲得。

日時2月20日(金)10時30分～11時15分

対象0～3歳の子どもと保護者

講師作業療法士・中西亜弥

定員5組程度先

申込TEL窓 予約システム

ID 2464

土曜日ファミリー DAY 親子で運動あそび

親子で体を動かして遊ぶ。

日時2月28日(土)10時30分～11時30分

場所細河コミュニティセンター

対象未就学児と保護者

定員8組先

申込TEL窓 予約システム

もりもり KIDS

城南3-1-15 ☎752-2211

開館時間＝月～土曜日10時～16時(祝・休日は除く)



赤ちゃんタイム

赤ちゃんと保護者で交流する。

日時2月①5日(木)②13日(金)10時10分～12時

対象①6カ月までの乳児と保護者
②7カ月以上の0歳児と保護者

講師栄養士

定員各12組先

申込TEL窓 予約システム

もりもり with ファミリー

子どもとお父さん、お母さんで一緒に遊ぶ。

日時2月①7日②21日(土)10時～12時

対象0～3歳の親子

定員各10組先

申込②2月7日からTEL窓 予約システム

リトミック

リトミックを通して音やリズムを楽しむ。

日時2月10日(火)①10時10分～10時30分②10時40分～11時③11時10分～11時30分

対象①歩ける1～1歳6カ月の親子
②2歳までの親子③2歳以上の親子

講師リトミック講師

定員各7組抽

申込2月10日(火)までにTEL窓 予約システム

歯科衛生士さんに聞いてみよう

歯についてのお話と個別相談。

日時2月19日(木)10時15分～12時

対象0～3歳の親子

講師歯科衛生士

定員12組先

申込2月5日(木)からTEL窓 予約システム

2月生まれの誕生会

日時2月20日(金)10時10分～12時

対象2月に1～3歳の誕生日を迎える子どもと保護者

定員10組先

申込2月6日(金)～13日(金)にTEL窓 予約システム

いっしょに作ろう！ ～ひなまつり製作～

親子でひな祭りにちなんだ製作や遊びを楽しむ。

日時2月25日(水)①10時15分～11時②11時15分～12時

対象①1歳6カ月までの親子②1歳6カ月以上の親子

定員各12組先

申込2月12日(木)からTEL窓 予約システム



くるぼん

城南3-1-40(2階) ☎754・6006

開館時間＝日～木曜日10時～16時(祝・休日は除く)



ID 2459

さんでーくるぼん

池田オカリナ倶楽部のミニコンサート。

日時2月15日(日)11時～11時30分

対象未就学児と保護者

定員12組先

申込2月8日(日)までにTEL窓 予約システム

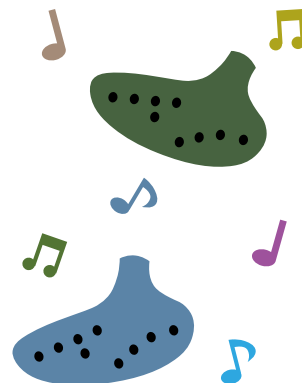

ID 2459

さんでーくるぼん(ひなまつり)

ひな祭りのお話とぐるんぱのミニシアター。

日時 3月1日(日)11時～11時30分

対象 未就学児と保護者

定員 12組先

申込 2月9日(月)～22日(日)にTEL窓予約システム

ID 2459

2・3歳DAY(2・3歳児開放)

地域の民生委員を交えての交流会。

日時 3月11日(水)14時～15時

対象 2～3歳の子どもと保護者

定員 12組先

申込 2月16日(月)～3月4日(水)にTEL窓予約システム



てしまの森

豊島北1-4-17(OPH石橋テラス内)
☎743・9014 FAX743・9015
開館時間=月～土曜日9時45分～16時(第1・3水曜日、第2・4・5土曜日、祝・休日は除く)



ID 13714

森で楽しむリトミック

音楽やリズムに合わせて体を動かして楽しむ。

日時 2月12日(木)10時15分～11時10分

対象 0～3歳の未就園児と保護者

講師 奥田藍

定員 6組先

申込 TEL窓予約システム

ID 13714

おみその仕込みを体験しよう

材料からおみそを仕込む。

日時 2月17日(火)10時15分～11時15分

対象 0～3歳の未就園児と保護者

講師 栄養士

定員 6組先

申込 TEL窓予約システム



ID 13714

サーキットで遊ぼう

マットや飛び箱、鉄棒などのコースを親子で回る。

日時 2月19日(土)10時15分～11時

場所 てんじんこども園

対象 おおむね0～3歳の未就園児と保護者

講師 濱田真理

定員 5組先

持物 タオル、飲み物

申込 TEL窓予約システム

ID 13714

折り紙でひな祭り

折り紙でおひな様を作る。

日時 2月20日(金)10時15分～11時10分

対象 0～3歳の未就園児と保護者

定員 6組先

申込 TEL窓予約システム

ミクロコスモス～小さな宇宙～

ピアノのみの生演奏のコンサート。

日時 2月24日(火)10時30分～11時20分

場所 カルチャープラザ

対象 おおむね0～3歳の未就園児と保護者

講師 乾美紀

定員 10組先

申込 TEL窓

予約システム



ID 2474 フルーツバスケット(外国人親子支援)

親子の交流など。

日時 2月20日(金)14時15分～16時

場所 わたぼうし

対象 保護者のどちらかが外国の方と未就学児

定員 10組先

問合同所 ☎761・6777

申込 月～金曜日10時～16時に同所TEL窓予約システム



申込
フォーム▶

Hello!

ID 2455

親子の絆づくりプログラム「赤ちゃんがきた!」

育児の喜びや困り事、親としての迷いなどを話し合い、子育てに必要な知識を学ぶ。

日時 3月の木曜日9時45分～11時45分(全4回)

場所 保健福祉総合センター

対象 7年9月6日～8年1月5日生まれの第1子と母親

定員 15組先

問合 子ども未来課☎754・6401

申込 2月18日(水)17時までに同課☎



申込フォーム▶



水月児童文化センター

場所 鉢塚3-6-1 ☎761・9233
開館時間=9時~19時(17時以降は13歳以上)、
休館日は月・火曜日、祝・休日 ※催しの申込開始日は2月1日(日)から。
※未就学児は全て保護者同伴。月初の一部イベントは前月から受付開始をしています。

一覧はこちら▶



おもちゃ病院

日時 2月1日(日)、3月1日(日)10時、10時30分、11時、11時30分
定員 各1組先 費用 一部有料

助産師によるベビーマッサージ

日時 2月1日(日)10時
対象 1~7カ月の親子(予防接種後48時間以内は不可)
定員 6組先 費用 700円(オイル代含む)、希望の方はテキスト代300円
持物 バスタオル、お出かけグッズ



手仕事講座

①かぎ針編みでアクリルたわしを作る②春野菜でポトフを作る。
日時 ①2月1日(日)②3月1日(日)10時~12時
対象 ①小学3年生~中学生②小・中学生
定員 各6人先 費用 ①400円②500円
持物 ②エプロン、三角巾、マスク、手拭きタオル

節分工作

紙コップで豆入れを作る。
日時 2月1日(日)14時
対象 4歳以上
定員 10人先

すいげつクルーの冬イベント

風船バレー、人狼ゲームなどで遊ぶ。
日時 2月8日(日)10時30分、13時
対象 4歳以上

リトミック♪キャンディメロディ

日時 2月12日(木)10時30分
対象 1歳6カ月~未就学児の親子
定員 6組先 費用 400円

将棋教室

日時 2月14日(土)13時30分
対象 小学生以上
定員 8人先

集団伝承遊び

「あそびのおっちゃん」と一緒に楽しむ。
日時 2月18日(水)15時
対象 小学生以上

おもしろ科学実験教室

カイロを調べてカイロを作る。
日時 2月22日(日)13時30分

対象 小学3~6年生

定員 8人先 費用 300円

すいげつフェスティバル 発表会出演者募集

自慢の特技や定期クラブの活動成果を披露。
日時 3月15日(日)13時
対象 特技を発表したい方

幼児親子教室

おかあさんといっしょ おとうさんといっしょ(来年度募集)

日時 4月~9年3月第2・4金曜日10時30分~12時15分
対象 4月で1歳以上の未就園児と保護者
費用 月3,000円(別途年間費5,000円)
〈体験説明会〉
日時 2月6・20日(金)、3月6日(金)10時30分~12時15分
定員 各5組先
費用 300円(軽食付き)



五月山児童文化センター

場所 綾羽2-5-9 ☎752・6301
開館時間=9時~17時、休館日は月・火曜日、祝・休日
※催しの申込開始日は2月1日(日)から。大人向けの行事はセンターだよりに掲載。
※未就学児は全て保護者同伴。申込日当日は、1回の電話につき2講座までの申込。

一覧はこちら▶



木のお医者さんの実験教室 山火事ってどうして起こるの?

日時 2月8日(日)10時
対象 小学生以上の親子
定員 10組先 費用 50円

Itcharito ワールドクラフト スノードームを作ろう

日時 2月8日(日)13時30分
対象 小学生以上
定員 10人先 費用 200円

えっちゃんの科学あそび くるくるまわる回転のふしぎ

日時 2月14日(土)13時30分
対象 小学生以上
定員 10人先

ガリレオ実験講座 電池のしくみ 「野菜・くだもの電池!」

日時 2月15日(日)10時
対象 小学3年生以上
定員 8人先
費用 300円



五児文劇場☆今月は人形劇!人形劇団かるたさんによる「さむがりのゆきだるま」

日時 2月15日(日)14時30分

☆定期クラブこども作品展覧会☆ いけばな・絵画・昆虫・人形劇・書道

日時 2月18日(水)~22日(日)10時~17時(22日は16時まで)
場所 中央公民館

くわがた探検隊~冬の陣~

日時 2月21日(土)10時
対象 小学生以上の親子
定員 20組先 費用 150円(クワガタ代含む)

低学年のための ひなまつりクッキング

日時 2月28日(土)10時
場所 中央公民館
対象 小学1~3年生
定員 10人先 費用 300円

ひなまつり工作 手のひらサイズのおひなさま

日時 2月28日(土)13時30分
※材料なくなり次第終了。

関西大学児童文化研究サークル あかとんぼカーニバル!!

日時 3月1日(日)13時30分
対象 小学生以上
定員 25人先

☆サイエンスクラブ新年度募集☆ ~科学を楽しみ!学べる!活動~

日時 4月からの第1日曜日10時
対象 新小学5年生以上
定員 8人先 費用 年間3,000円

プラネタリウム



星のおっちゃんのプラネタリウム 「惑星を調べる!」

日時 2月15日(日)15時30分

Let's★放課後プラネ!

日時 水曜日16時

深掘りオリオン!~宇宙編~

日時 土・日曜日13時30分

深掘りオリオン!~神話編~

日時 土・日曜日15時30分

幼児向け「ふたご座のおはなし」

日時 土・日曜日11時