

IKEDA CITY

広報

いけだ

2026

2

月号

NO.1263



特集

こどもまんなか

社会をめざして

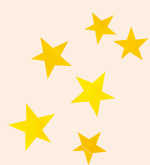

こどもまんなか



社会をめざして



子どもは、社会の希望であり、未来をつくる存在です。
 子どもの健やかな育ちと子育てを支えることは、
 一人一人の子どもや保護者の幸せだけでなく、
 多様化する社会において、
 将来の担い手の育成へとつながります。
 子どもとの大切な未来に向けて
 皆さんで考えませんか。

問合 子ども・若者政策課 ☎ 754・7004

ID17439 「こどもまんなか社会」とは？

「こどもまんなか社会」とは、子どもや若者にとって最も良いことは何かを考え、子どもに関する取り組みや政策を社会の真ん中に据える考え方のことです。本市は、こども家庭庁が掲げる「こどもまんなか」の考えに賛同し、「こどもまんなか応援サポーター」として、子どもたちと子育て世帯を応援する取り組みをより一層推進することを宣言しています。

「こどもまんなか社会」を実現するためには、行政だけではなく地域社会や企業などさまざまな場で、年齢や性別を問わず、子どもや子育て中の方を応援する社会全体の意識改革が必要です。子どもや若者に対して何ができるかの答えに正解はありません。それぞれができるこどもまんなかに向けたアクションをお願いします。



主なアクション

ID17439

こんなところにこどもまんなか！

ベビー用の紙おむつ自動販売機の設置

子ども連れの方が安心して五月山公園を利用できるよう、ベビー用の紙おむつを購入できる自動販売機を設置しています。

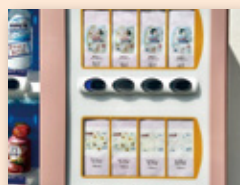

環境学習イベント

小学生の夏休みの自由研究支援を目的としたイベントのほか、市内の環境施策の実施状況や環境問題などについて学べるイベントを開催しています。



ID19598 「こどもまんなか社会」の実現に向けた取り組み - こども計画の策定 -

本市では「こども発 みんなでつくる いけだの未来」を基本理念とした「池田市こども計画」を昨年3月に策定しました。この計画は、これまで取り組んできた子育て支援施策を継続していきながらも、子どもを社会の中心に据え、意見をくみ取りながら取り組みを進めていく方針のもと、この計画に沿って施策を展開し、「こどもまんなか社会」の実現をめざしています。



児童の権利に関する条約（子どもの権利条約）

「児童の権利に関する条約（子どもの権利条約）」は、世界中の子どもが持つ権利について定めた条約です。この条約では、子どもが大人と同じように権利を持っていることを明らかにし、次の4つの大切な考え方が示されています。

差別の禁止	生存や発達への支援	意見の尊重	最善の利益の優先
人種や国籍、性別などに関係なく基本的人権が尊重され、どのような差別的な扱いも受けることがないこと。	命が大切に守られ、心身ともに健やかに成長し、発達するために必要な支援を受けること。	自分に関係する全てのことにに関して自由に意見を出すことができ、年齢や発達に応じてその意見が十分に考慮されること。	あらゆる活動において、子どもにとって最も良いことが優先して考えられること。



国においては、日本国憲法とこの条約の精神にのっとり、「こども基本法」を定めています。



POINT

こども基本法では、条約の「意見の尊重」の考えに基づき、国や地方自治体において、それぞれの政策の目的などを踏まえ、子どもや若者の最善の利益を第一に考えながら、子どもや若者の意見を聴き、反映させるための措置を講じることを規定しています。

本市においても、これらを踏まえ子ども条例で**4つの大切な考え方**を規定しています。

子どもや若者の声を聴くこと

子どもや若者は、「こどもまんなか社会」を共につくるパートナーです。国や地方自治体子どもや若者の声を聴く取り組みをしていくことには、大きな意義があります。

- ① 子どもや若者の状況やニーズをより的確に踏まえることができ、施策がより実効性のあるものになる。
- ② 子どもや若者にとって、自らの意見が十分に聴かれ、自らによって社会に何らかの影響を与える、変化をもたらす経験は、自己肯定感や自己有用感、社会の一員としての主体性を高めることにつながる。ひいては、民主主義の担い手の育成に資する。

意見を聴いた後は、聴いた意見を受け止め、どう反映するかを検討し、その後は、聴いた意見がどのように扱われたのかを説明する必要があります。

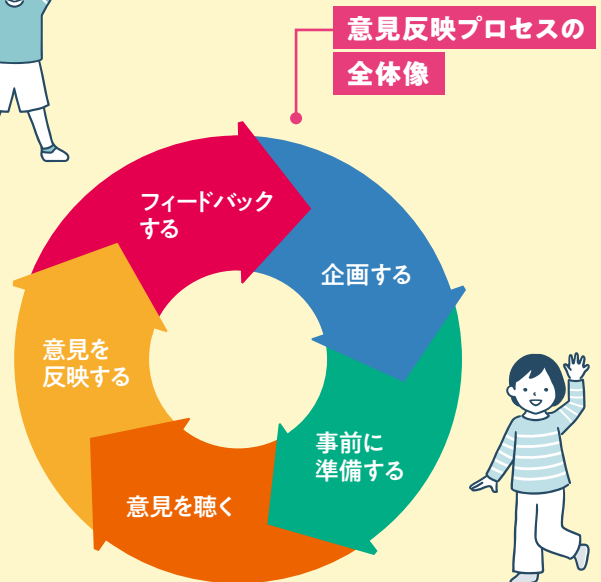

本市においても、意見を聴いただけの形式的な意見聴取とならないよう、子どもや若者の意見を反映する取り組みを進めていきます。

出典：こども家庭庁「こども・若者の意見の政策反映に向けたガイドライン」

次のページで小学生の皆さんから聴いた意見と市の考え方について紹介します。



取り組み

本市の小学校に通っている 皆さんの声を聴きました！

市長が市立小学校・義務教育学校（前期課程）全10校を訪問し、子どもにとって身近なテーマである「遊び場・自然」「公園」「地域イベント」「給食」について好きなところや嫌なところ、こうだったらいいなと思うことなどの意見を聴き、市政に反映していく取り組み「池田市の小学校に通っているみなさんの声を聴きたい!」を実施しました。また、この取り組みの感想や普段の生活のことについてアンケートを実施し、寄せられた全ての意見を関係部署に伝え、市政に反映できないかを検討し、児童の皆さんに結果をフィードバックしました。

寄せられた意見と児童の皆さんに伝えた市の考え方の一例について紹介します。

※対象は5年生または6年生で実施（クラス単位または学年単位）。

遊び場・自然



- ウォンバットがかわいい
- 遊園地やショッピングモールが欲しい
- 五月山などの自然が豊か
- 屋内の遊び場が欲しい
- 池田の歴史について知れる場所があったらいいな
- もっと自然を増やしてほしい
- 山からの景色がいい
- ポイ捨てされている など

遊園地やショッピングモールが欲しい

→ 本市では、人が集まり、にぎやかになるためのお店が増えることは、大切だと考えています。遊園地やショッピングモールは、お店の人が「このまちにお店を出したい」と思ったときにできることが多いので、お店を出したいと思ってもらえるように、頑張っていきます。今でも、楽しくてすてきなお店はいっぱいあるので、そのようなお店を見つけて楽しんでみてください。

もっと自然を増やしてほしい

→ 市内には、昔は畑や田んぼ、ため池がありましたが、最近は建物が増えたことで自然と触れ合えることが減ったと思います。しかし、自然は身近なところに存在していて、公園や学校の敷地にもたくさんの花や植物などがあります。また、市内には五月山や水月公園など自然豊かな場所がたくさんありますので、ぜひ足を運んで池田の自然を感じてみましょう。

公園



- 日陰が欲しい
- グラウンドが広いところが好き
- ボール遊びがしたい
- 遊具が少ない
- 遊具が壊れている
- 高学年と低学年で公園や遊具を分けてほしい
- アスレチック遊具が欲しい
- 自然に囲まれているところが好き など

日陰が欲しい

→ 暑い日でも雨の日でも公園を利用したいという気持ちを受け止めました。しかし、公園には全ての人が楽しく利用できるような公園を作るための基準などが定められている都市公園法があり、屋根が付いている建物は基本的に公園面積全体の2%までしか作れないと決められています。その中で、木や植物などの木陰も活用しながら、どのような形が使いやすくなるかを考えていきます。

遊具が少ない

→ 安全に楽しく遊べるように少しずつですが、壊れた遊具を直したり、新しい遊具を作る計画を立てたりしています。これから新しい遊具を作るときに、どのような遊具が欲しいか、皆さんの声を聴いていきます。皆さんも全ての人が気持ちよく公園を利用できるようにマナーを守って遊んでください。一緒に笑顔で安心して過ごせる公園を作っていきます。

地域イベント



- 花火大会の花火がきれい
- 猪名川花火大会を毎年開催しなくなったのが残念
- 祭りやイベントが少ない
- ふくまるくんの握手会やサイン会をしてほしい
- スポーツイベントがあったらいいな
- いろんな人が楽しめるところが好き
- イベントがいつ開催しているかわかりにくい
- 夏以外もお祭りをしてほしい

など

猪名川花火大会を毎年開催しなくなったのが残念

→ 猪名川花火大会を楽しみにしてくれてありがとうございます。皆さんに花火や屋台を楽しんでもらいたくて、たくさんの方が、長い時間をかけ準備しています。また、お金がたくさんかかることから2年に1回の開催となりました。猪名川花火大会を楽しんでもらえるように、これからも頑張りますので、応援してもらえると嬉しいです。

イベントがいつ開催しているかわかりにくい

→ 地域の方や団体が、年間通してさまざまなイベントを開催してくれていて、たくさんの方が楽しんでいます。最近では、暑さの関係もあり、秋にずらしてイベントを開催することも多くなっています。イベントは、市ホームページや広報誌、観光協会のホームページにある「イベントカレンダー」などで宣伝していますので、興味のあるイベントを見つけてください。

給食



- 揚げパンをもっと出してほしい
- 栄養バランスが整っている
- 防災シチュー（非常食）が冷たくておいしくない
- 世界各国の料理が食べてみたい
- お寿司や揚げ物が食べたい
- 牛乳以外の飲み物を出してほしい
- 給食がおいしい

など

揚げパンをもっと出してほしい

→ 揚げパンは、パンに砂糖をまぶすなど手作業で調理しています。学校給食センターでは、1日に8,500食の給食を作っており、限られた時間の中でたくさんの揚げパンを作ることは大変です。ただ、皆さんの人気メニューのため、少しでも回数を増やせるように頑張ります。

防災シチュー（非常食）が冷たくておいしくない

→ 地震などの自然災害が起こると、水や食料品が手に入りやすく、非常食を食べなければならない場合があります。普段の給食で非常食の味や食べ方を体験してもらうことで、実際に災害が起こったときに安心して食べることができると思います。日頃からもしものときのために備えておきましょう。

瀧澤市長からメッセージ



「池田市の小学校に通っているみなさんの声を聴きたい!」に参加してくれた皆さん、本当にたくさんの意見を伝えてくれてありがとうございました。

皆さんから寄せられた意見やアンケートの結果全てに目を通してみると、大人

では考えつかないような斬新なアイデアや意見がたくさんありました。

聴くだけではなく、聴いた意見を市政に反映できないかしっかりと考えながら、子どもの意見を聴く取り組みを進めていきます。



池田市長 瀧澤 智子

令和8年がスタートしてはや1カ月。皆さまはどのようなお正月を過ごされたでしょうか。今年は午年です。午は行動力や明るく前向きとイメージされることが多いそうです。そして今年は60年に1度の丙午ひのえうまでもあり物事が動きやすいといわれているそうです。それにあやかり飛躍の1年にしたいです。

本市では昨年、KDDIさんとローソンさんと3者で「包括連携協定」を締結しました。それぞれのノウハウを生かしローソンの店舗を地域・防災拠点にすることや防災、福祉、観光などの分野でKDDIのデジタル技術を活用した市民サービスの向上をめざすものです。

さらにこの夏には、ハッピー・ローソントウン構想の拠点となる店舗の1号店が伏尾台にオープンする予定です。新たに地域の拠点として整備される場所はこれまで阪急バスさんが伏尾台営業所として活用されていた場所です。営業所機能がなくなり閉鎖された場所を見るたび、私もさみしい気持ちになっていました。地域住民の皆さまからはスポーツ広場などのご要望もいただきました。その場所を昨年3月に阪急バスさんから本市に寄付いただき、この構

想の始まりの地へとつながったのです。

伏尾台は高齢化率が約47%と大変高い地域ではありますが（ちなみに、市全体の高齢化率は約27%）、強い思いを持った方が多数、地域のために活動してくださっています。新しい拠点の誕生後も、皆さんと力を合わせて課題解決に向けて取り組み、市全体へと波及させていきたいです。

このように民間企業の力は市だけでは実現できないことを大きく動かす原動力になっています。五月山公園ではカフェレストランの工事も始まりしました。こちらも民間事業者さんに建設や運営を行っていただくものでこの春に完成予定です。動物園の全面リニューアルと併せて、このエリアの魅力も向上させてまいります。工事中はご迷惑をおかけしますが、ご理解、ご協力をいただけますと幸いです。

余寒厳しき折、春の訪れを楽しみに暖かくしてお過ごしくださいね。



▲包括連携協定締結式の様子

目次

- 2～5 こどもまんなか社会をめざして
- 7～11 IKEDA TOPICS
ウォンバットの愛称決定！／世界最高齢記念「ワインのお誕生日会」／エリプラこたつ会議／市・府民税の申告／国税の確定申告／市営住宅入居者募集／火災予防条例の一部改正／サントリーサンパーズ大阪VSヴォレアス北海道／「地域分権」8年度提案事業
- 12～18 イベントガイド
- 19 Pick up 図書館
- 20～23 子ども向け イベントガイド
- 24 市民文化会館の催し
- 25 くらしの窓口／健康相談Q and A
- 26～36 お知らせ information
26～27 ▶ 募集、27～28 ▶ 税金・保険年金、28～30 ▶ 福祉・高齢者、30～34 ▶ 子育て・健康、34～35 ▶ 環境・安全、34～36 ▶ その他
- 37 わがまち歴史散歩
- 38 伝言板
- 39 Photoニュース

● 今月の表紙 ●



笑顔で元気いっぱいの子どもたちを撮影しました。

子どもは、社会の希望であり、未来をつくる存在です。今号では、「こどもまんなか社会」の実現に向けたさまざまな取り組みについて紹介します。

広報 いけだ

2026. 2



池田市ホームページ
<https://www.city.ikeda.osaka.jp/>

IKEDA
TOPICS

その他

応募総数2,737件

ウォンバットの愛称決定！

オーストラリアから新たにやって来たウォンバット2頭の愛称が、応募総数2,737件の中から選考の結果、決定しました。新しく仲間に加わった2頭が、より多くの方に親しまれ、愛称で呼ばれる姿を楽しみにしています。

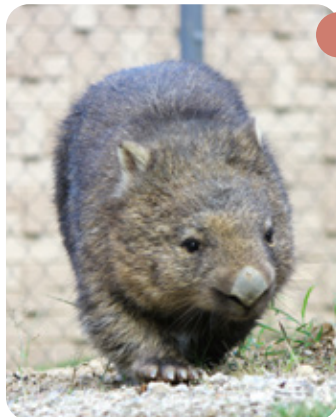

リク

(オーストラリアでの呼び名「ウーメラ」)

「オーストラリア大**陸**から」「日本に着**陸**したから」「**地**上のコアラにちなんで」などリクにちなんだ応募が多かったため。



ソラ

(オーストラリアでの呼び名「ウーキー」)

「**空**を飛んできたから」「飛行機が見える池田の**空**にちなんで」「無重力の**宙**※にちなんで」「青**空**のようにのびのびと過ごしてほしい」などソラにちなんだ応募が多かったため。

※本市が撮影に協力したNHK夜ドラ「いつか、無重力の宙で」のこと。

【問合せ】五月山動物園 ☎753・2813

IKEDA
TOPICS

イベント

みんなで動画を見てお祝いしよう

世界最高齢記念「ワインのお誕生日会」

五月山動物園のウォンバット「ワイン」の世界最高齢の更新を記念して、ワインの誕生日特別配信を行います。ウォンバットの元気な姿をぜひご覧ください。
詳細は同園ホームページをご覧ください。

【日時】2月11日(祝)10時～12時

※リニューアル工事のため、当日同園での観覧はできません。



▲同園ホームページ

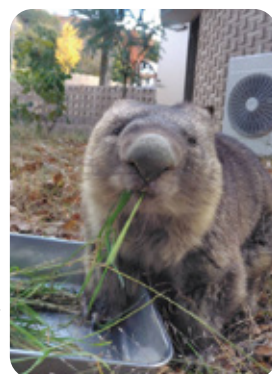

【問合せ】五月山動物園 ☎753・2813

IKEDA
TOPICS

イベント

「えきまち空間」の魅力を語り合う

エリプラこたつ会議

「いけだエリアプラットフォーム」が主催で、阪急「池田駅」周辺の「えきまち空間」の今や未来について、トークプログラムやワークショップを開催するほか、物販などを通じてその魅力を語り合い、発信します。

【日時】2月14日(土)10時～15時

【場所】池田駅南広場 (KUREPA)



▲同団体ホームページ



▲Instagram

【問合せ】都市政策課 ☎754・6262

市・府民税の申告

日時 2月16日(月)～3月16日(月)9時～17時

場所 市役所2階10番窓口

- 毎年、大変混雑します。ご来庁いただく際は、状況により長時間お待ちいただく場合があります。
- 郵送による申告書の提出にご協力をお願いします。
- 来庁による申告の際は、医療費控除の明細書や決算書、収支内訳書などを自宅で作成し持参してください。
- 今年度から電子申告ができます。スマートフォンやパソコンから、マイナンバーカードを使って申告が可能です。窓口へお越しいただく必要がないので、ぜひご活用ください。

▲個人住民税
電子申告システム

各種手続きに市・府民税の申告が必要です

8年度(2025年分)市・府民税の申告は、8年1月1日時点で本市に住所がある方が対象です。市・府民税が非課税の方でも、国民健康保険料や介護保険料などの算定、児童手当や年金の手続きなどのために申告が必要になる場合があります。また、税務署への確定申告が不要な年金所得者の方でも、市・府民税の算定に医療費控除の適用を受ける場合などは市・府民税の申告が必要です。なお、税務署へ確定申告する方や、収入が給与のみで勤務先から本市に給与支払報告書が提出されている方は、申告不要です。

休日受付をご利用ください

3月1日(日)9時～12時に市・府民税の申告受け付けをします。平日に申告ができない方はご利用ください。

市・府民税の申告に必要なもの

- 前年中の収入などが分かるもの
 - ・ 給与所得者や公的年金受給者は「源泉徴収票」(年金額のお知らせ・通知書は不可)
 - ・ 営業等、不動産、農業などの収入がある方は決算書や収支内訳書など
- 国民健康保険料、国民年金保険料、介護保険料、その他の社会保険料の支払証明書または領収書(源泉徴収票に記載されている場合は不要)
- 医療費控除の申告をする場合は医療費控除の明細書(領収書は不可)
- 生命保険料、地震保険料の控除証明書(領収書は不可)
- 寄附金控除を申告する場合は寄附金証明書
- 障がい者手帳、療育手帳など
- マイナンバーカード(持っていない方は通知カード、マイナンバーの記載のある住民票の写しなどと本人確認書類)

年金所得者の申告に関するフローチャート

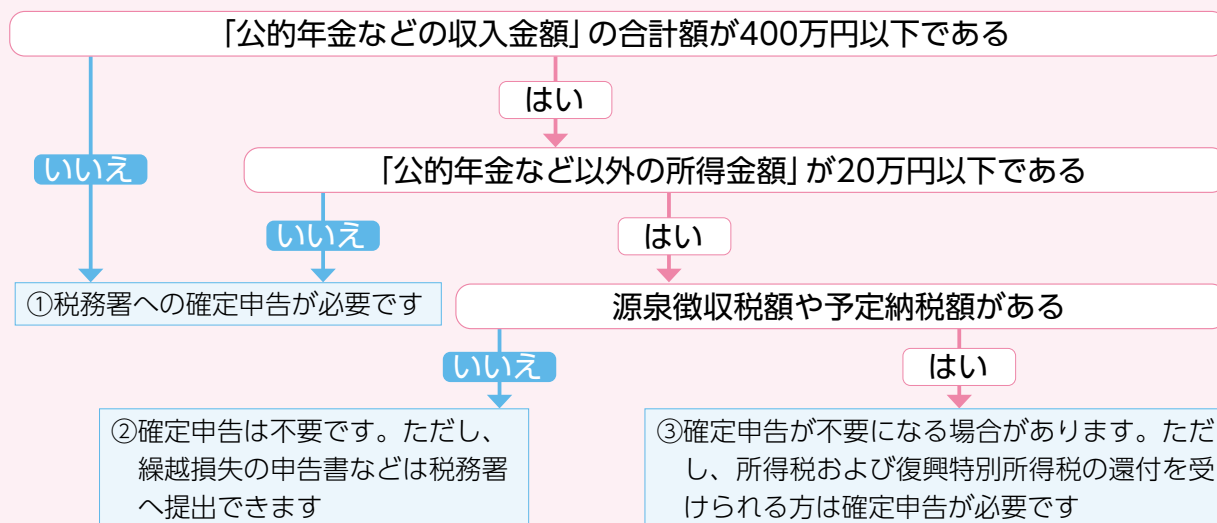

※②③の場合、確定申告が不要でも、市・府民税で医療費控除、寄附金控除などを適用する場合は市・府民税の申告が必要です。

問合 課税課 ☎ 754・6222

豊能税務署からのお知らせ

国税の確定申告

マイナンバーカードで確定申告

確定申告書は国税庁ホームページで作成し、オンライン(e-Tax)で提出できます。提出(送信)にはマイナンバーカードと2種類のパスワードを使用します。

- ①署名用パスワード(英数字6～16文字)
- ②利用者証明用パスワード(数字4桁)

国税の納付は振替納税(口座引き落とし)が便利です。確定申告書と同時にe-Taxで申請できるので、ぜひご利用ください。

申告・納期限

所得税および復興特別所得税、贈与税	3月16日(月)まで
消費税および地方消費税	3月31日(火)まで

確定申告会場への来場をご検討の方へ

日時 2月16日(月)～3月16日(月)(土・日曜日、祝日を除く。ただし3月1日(日)は開設)

受付時間は8時30分～16時(相談開始は9時から)

場所 豊能税務署

持物 確定申告会場ではご自身のスマートフォンで申告書を作成していただきます。来場の際は、**スマートフォンとマイナンバーカードおよび2種類のパスワード**を必ずご用意ください。

※来場する方は**LINEによる事前予約**をお願いします。当日配布の入場整理券は数に限りがあり、混雑状況によっては早めに相談受け付けを終了する場合があります。



▲国税庁LINE公式アカウント



▲地方公共団体情報システム機構ホームページ

問合せ 国税相談専用ダイヤル ☎0570・00・5901、豊能税務署 ☎751・2441

～Recruitment for public housing～

市営住宅入居者募集

市営住宅は、公営住宅法や池田市営住宅条例に基づき住宅に困っている低所得者に低廉な家賃で賃貸する住宅です。

抽選会は2月26日(休)10時から池田駅前北会館5号室で行います。

なお、8年度から、募集月を4・8・12月に変更します。

募集枠	住宅名	号 室	間取り	建築年	設 備	家賃(月額)
一般世帯向け	緑丘※ ¹	106号(1階)	2DK	平成22年	風呂あり エレベーターあり	27,800～54,600円
高齢者世帯向け		603号(6階)	2LDK			29,800～58,500円
一般世帯向け		607号(6階)				

※1 借上市営住宅アルビス緑丘115棟は、市が(独)都市再生機構から借り上げ、市営住宅として賃貸するものです。借り上げ期間は、12年11月30日(出)までです。

募集案内配布期間	2月2日(月)～16日(月)
募集案内配布場所	市営住宅管理センター、市役所(6階都市政策課、2階行政情報コーナー、1階総合窓口課)、ツナガリエ石橋、人権文化交流センター
申込受付日時	2月12日(休)～16日(月)9時～16時 ※郵送でも受け付けます(消印有効)。
申込受付場所	市営住宅管理センター(菅原町3-1ステーションN内)
内覧会	2月10日(火)10時～15時 ※詳細については、募集案内をご覧ください。



▲同センターホームページ

問合せ 市営住宅管理センター ☎754・2050 月～金曜日8時45分～17時30分(祝・休日を除く)

火災について新しい意識を

火災予防条例の一部改正

1 林野火災を予防するため市長が区域を指定し、
林野火災に関する注意報・警報を発令可能

火の使用制限

林野火災に関する注意報・警報が発令されれば、右図の区域内で火の使用が制限されるので注意してください。

【火の使用制限】

- ①火入れをしないこと
- ②花火を使用しないこと
- ③火遊びまたはたき火をしないこと
- ④喫煙をしないこと
- ⑤残火（たばこの吸い殻を含む）、取灰または火の粉を始末すること

※注意報は努力義務。警報は義務（違反した場合は30万円以下の罰金または拘留が課せられる場合あり）。

本市の林野火災に関する注意報・警報の発令状況の確認は
下記二次元コードで



災害情報配信
システム



facebook



林野火災に関する注意報・警報発令時に
火の使用制限を受ける区域

2 サウナ設備を「簡易サウナ」と「一般サウナ」に区分

簡易サウナとは…バレル型やテント型サウナで、屋外その他の直接外気に接する場所に設けるもの

一般サウナとは…公衆浴場やスパ施設内のサウナ室など屋内で建物に固定されているもの

大きな変更点

隔離距離が緩和され、テント型やバレル型サウナの狭い空間に放熱設備を設置することが可能となりました。

届け出について

サウナ設備を設ける場合は消防署へ「設置届出書」の提出が必要です。

※個人の住居に設ける一般サウナ設備と個人が設ける簡易サウナ設備の届け出は不要です。



テント型サウナ



バレル型サウナ

3 住宅における火災予防推進のための施策に
感震ブレーカーの普及促進を追加

地震による火災の過半数は電気が原因です。

「感震ブレーカー」は、地震発生時に設定値以上の揺れを感知したときに、ブレーカーやコンセントなどの電気を自動的に止める器具です。

感震ブレーカーを設置しましょう。



問合せ 予防課 ☎ 754・3511

プロバレーボールを観戦

サントリーサンバーズ大阪 VS ヴォレアス北海道

サントリーサンバーズ大阪のホームゲームに市内の小・中学生を無料招待。
プロバレーボールをお得に観戦できるこの機会にぜひ会場へお越しください。
場内イベントやキッチンカーなどもお楽しみいただけます。



日時 2月28日(土)、3月1日(日)13時5分 試合開始

場所 Asue アリーナ大阪 (大阪市港区田中3-1-40)

対象 市内在住・在学・在勤の方

定員 500人 (先着順)

申込 2月3日(火)12時30分から下記二次元コードで
サントリーサンバーズ大阪 SUNBIRDS
FRIENDS 事務局

※招待された小・中学生1人以上を含む計4人まで申し込み可。同伴者は費用(小学生～高校生500円、大人1,500円)がかかります。有料チケットは、1枚につき別途システム手数料330円がかかります。



▲申込フォーム



問合せ サントリーサンバーズ大阪 SUNBIRDS FRIENDS 事務局 ☎050・3743・4572、社会教育課 ☎754・6480

自分たちのまちは 自分たちでつくろう

「地域分権」8年度提案事業

⑩11784

各地域コミュニティ推進協議会から、8年度の事業提案書が提出されました。現在、本市ではこれらの提案に基づき、新年度予算案の編成作業を進めています(提出された予算案は3月の市議会において審議されます)。

各協議会のこれまでの取り組みなどは市ホームページをご覧ください。

地 域	主な提案内容
池 田	地域掲示板設置事業、自主防災会合同防災訓練・リーダー養成支援事業
秦 野	合同防災訓練事業、地域イベント活性推進事業
北豊島	きたてしまプラザ活用事業、防犯灯強化事業
くれは	くれは祭り開催事業、青パト隊パトロール活動事業
石 橋	地域イベント活性事業、防犯カメラ新規設置事業
五月丘	公園整備事業、コミュニティ倉庫設置事業
石橋南	公園整備事業、防災イベント実施事業
鉢塚・緑丘	地域イベント開催事業、AED管理事業
神 田	地域内会館設備改修事業、防犯カメラ維持管理事業
ほそごう(細河)	細河地域活性推進事業、コミュニティサロン設置事業
ほそごう(伏尾台)	子育て支援環境整備事業、伏尾台地域送迎サービス事業

問合せ コミュニティ推進課 ☎754・6641

イベントガイド

event guide



- 申し込み日の表記のないものは、2月2日(月)から受け付け。受付時間の表記がない場合は執務時間中に限ります。休館・休業日にご注意ください。
 - 講師などの敬称は省略しています。
 - 時間は24時間表記です。
 - 費用など明記されていないものは無料です。
 - IDを市ホームページで入力して検索すると、より詳細な情報を入手できます。
- ※電話の際は、市外局番・電話番号などよくお確かめの上、おかけください。

市民朝市

手作り品、日用品、野菜などを販売(売り切れ次第終了)。

日時 2月1日(日) 9時～11時30分
(雨天時は8日(日))

場所 池田駅前公園

問合せ 池田の市民朝市実行委員会(環境政策課内) ☎754・6240

ID 20376

写真パネル展「あのころ、モノクロ、いけだのまち」

歴史民俗資料館所蔵の写真パネル展。モノクロ写真で昭和10～50年代の池田のまちを振り返る。

日時 2月6日(金)～25日(水)

場所 中央公民館

問合せ 歴史民俗資料館 ☎751・3019

関関COLORS カラースクール

場所 関関カラース店舗(栄町3-15)
〈色彩心理教室〉

色彩感覚を磨きながら楽しく色彩心理を学ぶ。

日時 2月7日(土)15時～15時50分

定員 10人 **先** **費用** 1,000円

持物 筆記用具

問合せ 金子 ☎ (kaneko.color@gmail.com)

申込 2月5日(木)までに☎

〈笑てい運動クラブ〉

ストレッチ、筋力トレーニング、有酸素運動など。

日時 2月の火曜日10時10分～11時15分

対象 70歳前後の方

講師 浅野あずさ

定員 10人 **先** **費用** 4,000円(全4回)

持物 運動できる服装(着替え)、飲み物、タオル

問合せ 浅野 ☎ (azusa_22@icloud.com)

申込 前日までに☎

ID 1973

いけだピアまるセンター コワーキング体験デー

無料でコワーキングスペースを体験。

日時 2月13日(金)17時～21時(最終入館20時)、14日(土)10時～15時

場所 同センター

対象 18歳以上で、仕事(リモートワークも可)またはリスキングのための使用を考えている方

定員 20人程度 **先**

問合せ 商工振興課 ☎754・6241



ID 14777

オレンジ(認知症)カフェ

出会いや対話を通し、認知症についての理解を深める。

日時 2月①14日(土)②25日(水)14時～15時

場所 ①マックスシルスクール(天神1-6-12) ②中央公民館

対象 認知症の方とその家族など

定員 各10人 **先**

問合せ 地域支援課 ☎754・6288

申込 同課☎

折紙工房～鈴風～

祝いの鶴や祝いの花を作る。

日時 2月18日(水)10時

場所 水月児童文化センター

対象 20歳以上

定員 5人 **先** **費用** 800円

問合せ 同センター ☎761・9233

申込 同センター☎

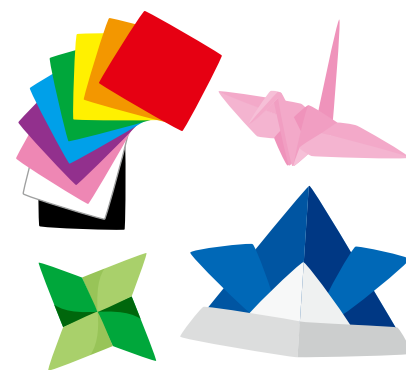

こころとからだの リラクゼーション講座

アロマテラピーと呼吸法でリラックスしながら自分を取り戻す時間を紡ぐ。

日時 2月18・25日(水)、3月4・11・

ID 6185 3月の定例市議会

次の日程で、いずれも10時から開催予定。

日時 〈本会議〉 2月27日(金)、3月6日(金)・9日(月)・27日(金)

〈委員会〉 3月11日(水)・12日(木)・16日(月)・19日(木)

場所 議場・第3委員会室

問合せ 議会事務局 ☎754・6170

本会議のライブ中継はこちら▶





18日(水)10時～11時30分

場所 保健福祉総合センター

対象 市内在住・在勤の方

講師 栗岡多恵子

定員 20人先 **費用** 2,500円(全5回分)

持物 運動靴、動きやすい服装、飲み物、タオル、ヨガマット(貸し出し可)

問合せ 同センター ☎754・6010

申込 同センター ㊟

申込フォーム▶



員を疑似体験。

日時 2月①18日(水)②19日(木)③20日(金)10時～14時

場所 ①きたてしまプラザ②水月児童文化センター③石橋会館

対象 不登校や行き渋りの小・中学生

問合せ 同課 ☎754・6296、同センター ☎761・9233

〈親同士のおしゃべり会〉

思いや体験を共有する。

日時 3月1日(日)10時30分～11時30分

場所 水月児童文化センター

対象 不登校や行き渋りの子どもを持つ親

問合せ 同課 ☎754・6296、同センター ☎761・9233

申込 同センター ㊟761・9233

ID 18968

介護職員向け研修～感情のセルフメンテナンス研修～

自分の感情と向き合う習慣と正しい表現方法を身に付けて、働きや

すい職場環境をめざす。

日時 2月18日(水)13時～17時

場所 中央公民館

対象 市内在住・在勤の介護事業所職員

講師 (株)日本教育クリエイト

定員 30人先

問合せ 介護保険課 ☎754・6228

申込 同課 ㊟

申込フォーム▶

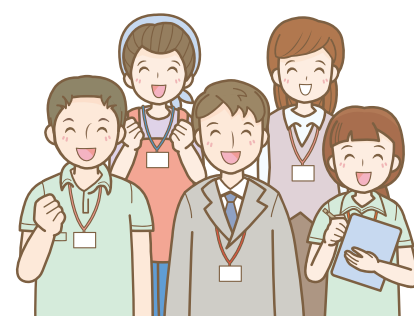

おいで屋すいげつ

不登校や行き渋りの子どもが安心して過ごせる居場所をつくる。

日時 ①水曜日(2月11日(祝)は除く)

②木曜日③金曜日10時～14時

場所 ①きたてしまプラザ②水月児童文化センター③石橋会館

対象 不登校や行き渋りの小・中学生

持物 必要な人は昼食

問合せ 地域教育課 ☎754・6296、同センター ☎761・9233

〈おいで屋すいげつお楽しみ会〉

おいで屋キッズカフェでカフェ店

ID 15979

全スポーツ向け 体力アップイベント

走る・投げる・捕るなどの動きを、体を動かしながら学び、体力・運動能力向上をめざす。

日時 2月23日(祝)10時～12時

場所 五月山体育館

対象 市内在住・在学の小学生

講師 東京ヴェルディフラグフットボールチーム・木下典明

定員 100人 ㊟

持物 運動のできる服装、体育館シューズ、タオル、飲み物など

問合せ 社会教育課 ☎754・6480

申込 2月11日(祝)17時までに同課 ㊟



申込フォーム▶



ゲートキーパー研修

身近な人が自殺のサインを受け止め、防止につなげる役割を学ぶ。
日時 2月19日(木)13時～15時 (Zoom配信あり)

場所 市役所 3階議会会議室

講師 (特非) 国際ビフレンダーズ大阪自殺防止センター理事長・北條達人

定員 100人先

問合せ 障がい福祉課 ☎754・6255

申込 オンライン参加希望者は2月12日(木)までに氏名・電話番号・件名に「ゲートキーパー研修への参加」と入力し、地域活動支援センター咲笑(さくら) ✉ (gk-sakura@teshima.or.jp)

大人のプラネタリウム

静かな語りとBGMに身を委ねて満天の星を観賞する。

日時 2月19日(木)16時

場所 五月山児童文化センター

問合せ 同センター ☎752・6301

ID 16652

口腔(こうくう)講座～健口機能を向上させる口腔ケアの秘訣～

日時 2月24日(火)14時～15時30分

場所 保健福祉総合センター

対象 65歳以上の方

講師 言語聴覚士

定員 30人先

持物 筆記用具

問合せ 地域支援課 ☎754・6288

申込 2月4日(水)から同課 ☎



ID 20296

市三曲協会春季発表会

箏、三弦、尺八の演奏会。

日時 3月1日(日)13時～16時

場所 保健福祉総合センター

問合せ 社会教育課 ☎754・6295

ID 20403

はたらき方デザイン講座・個別相談

①働くヒントを見つける就職講座②とよの地域若者サポートステーションによる個別相談。

日時 3月3日(火)①13時30分～15時②15時10分～16時30分

場所 市役所 6階第4会議室

対象 15～49歳の働くことや自立に不安や悩みのある方 (②保護者同席可)

定員 ①10人先②4人先

問合せ 商工振興課 ☎754・6230

申込 同ステーション ☎ (06・6151・3017) ☎

※②のみの参加も可。



申込フォーム▶

絵本講座～絵本を楽しもう～

日時 3月4日(水)10時30分～11時30分

場所 池田駅前南会館

定員 40人先 (一時保育あり、1歳6カ月～5歳の子ども若干名)

問合せ 図書館 ☎751・2508

申込 2月11日(祝)10時から ☎ ☎



申込フォーム▶

ID 16533

講演「発達障がいの子どもたちが地域で育つために」

「医療の立場より家庭・学校・地域の連携を考える」ことを目的とした講演会。

日時 3月5日(木)14時～16時

場所 市役所 7階大会議室

対象 市内在住・在勤の方

講師 大久保クリニック・大久保真喜子

定員 80人先

問合せ 発達支援課 ☎754・6102

申込 同課 ☎



申込フォーム▶

ID 19712

講演「人生会議」

①人生会議に基づいた救急現場での対応②もしもの時の話し合い「もしバナゲーム」を体験。

日時 3月17日(火)14時～15時30分

場所 市役所 7階大会議室

講師 ①市消防職員②もしばなマイ

ID 14873 いけだシニア就職フェア

①求人事業所の面接や説明②就労相談など③スマホ講座④シルバー人材センター説明会を実施。

日時 2月25日(水)①②13時～16時③13時～14時30分④14時40分～15時10分

場所 市民活動交流センター

対象 おおむね55歳以上の求職活動中の方

定員 ①各社12人先②3人程度先③④20人先

持物 筆記用具、①履歴書、ハローワーク紹介状(なくても可)

問合せ ハローワーク池田 ☎751・2595

申込 ②しごと相談・支援センター ☎ (751・0574) ③商工振興課 ☎ (754・6230)

※③5人未満の場合は中止。



いけだシニア就職フェア
ホームページ▶





スター

定員28人**先**

持物筆記用具

問合池田市医師会 ☎734・6878

申込同会

※参加者には「エンディングノート」をプレゼント。

ID16079

ランニング教室～ダイハツ陸上競技部と走ろう～

①ウオーキングとランニングを楽しむ②走ることを楽しむ。

日時 3月22日(日)①9時30分～11時15分②11時30分～12時30分

場所猪名川運動公園(雨天時は五月山体育館)

対象市内在住・在学・在勤の①中学生以上で初心者の方、興味のある方②小学生

講師ダイハツ陸上競技部

定員各50人**抽**

持物運動のできる服装、飲み物

問合社会教育課 ☎754・6480

申込 2月3日(火)10時～20日(金)17時に同課



申込フォーム▶

ID15780

認知症サポーター養成講座

認知症の方とその家族を見守る応援者として、認知症の理解、接する時の心構えなどを学ぶ。

日時要相談(1時間30分程度)

場所各自でご用意ください

対象市民・職場・学校・企業など5人以上のグループ

問合地域支援課 ☎754・6288

申込同課

▼ 施設のイベント ▼

中央公民館

菅原町1-1 ☎754・6299

開館時間＝9時～21時(日曜日、祝・休日は17時まで。ただし、受付時間は17時まで)、休館日は第1火曜日

ID13900

市茶華道連盟月例釜

裏千家・太田宗静による懸釜。

日時 3月1日(日)10時～15時

費用1,000円

ID13229

料理講座

「春のお祝い料理」

春はお祝い行事が多い季節。家族でお祝いするメニューを作る。

日時 3月14日(土)10時～13時

対象市内在住・在勤の方

講師倉田京

定員16人**先** **費用**4,000円

持物エプロン、三角巾、布巾2枚、筆記用具

申込 2月20日(金)9時30分から費用持参で同館

ふらっとイケダ

古江町523-1 ☎752・6395

開館時間＝9時～17時、休館日は土・日曜日、祝・休日

※図書資料室は「学習室」として開放。上靴、飲み物、タオル、マスクは持参。Wi-Fi利用可。

ID2031

リフレッシュヨガ

疲れやすい方、運動不足の方、いつまでも健康でいたい方、初心者の方も大歓迎。

日時 2月10・24日(火)10時～11時

持物ヨガマットかバスタオルとスポーツタオル

ID2030

クチトレ講座

呼吸法や言葉遊びで誤えん防止や脳の活性化を図る。

日時 2月13・27日(金)10時～11時

ID4512

「ふらっとイケダ」健康相談

医師による健康相談。

日時 2月18日(水)14時～15時

ID4513

ご近所お誘い講座

大人も子どもも健康的に食べられる豆腐と米粉を使ったパン作り。

日時 2月20日(金)

講師管理栄養士・小西麻理

定員16人**先** **費用**300円

申込 2月9日(月)までに

ID3972

脳トレ体操

脳を鍛えて、いつまでも元気いっぱい。

日時 2月25日(水)13時20分～14時10分



ID 5499

健康太極拳教室

穏やかな動作と笑顔で、慢性疾患を改善し免疫力アップを図る。

日時 月曜日10時～11時30分（2月23日祝は除く）

ID 4514

リズム＆ストレッチ体操

どなたでも自由に参加できる健康体操。

日時 木曜日10時～11時

ダイバーシティセンター

石橋1-23-6 ツナガリエ石橋5階
☎735・7588

✉idc@city.ikedaka.osaka.jp

開館時間＝9時～20時（窓口受付は17時まで）、休館日は第1水曜日

ID 20323

世界の暮らしから見てくる
男女のパートナーシップのかたち

オーストラリアやメキシコの方からオンラインで話を聞き、ジェンダーについて考える。

〈オーストラリア編〉

日時 2月20日（金）10時～12時

講師 西オーストラリア州立大学准教授・ローラ・デールズ

定員 20人先

申込



申込フォーム▶



〈メキシコ編〉

日時 3月2日（月）10時～12時

講師 在メキシコ（社）中央学園イベントコーディネーター・滝石麻衣子

定員 20人先

申込



申込フォーム▶



ID 18153

にほんごカフェ

外国人市民とボランティアが日本語を通して交流。

日時 火・水・木曜日（第1水曜日、祝日は除く）の10時～11時30分

対象 外国人市民

ID 18154

TBY「To Be Yourself」

外国にルーツを持つ子どもの勉強や宿題をサポート。

日時 土曜日10時～11時30分

対象 外国にルーツを持つ小・中学生



多文化日和

～地域の外国人が
語るあれこれ～



1・2月号の紹介者

魯礼萍さん
（ルーリーピン）



中国

市役所で見つけた案内で、ダイバーシティセンターの日本語カフェを知り、日本語を勉強するようになりました。日本語カフェでは、さまざまな国の人が日本語を学習していて、私も友達が増えました。また、同じように日本で頑張っているのだと思うと、私も頑張ろう！という気持ちになります。一緒に会話練習をしてくれるボランティアの方は、大切な私の友人のうちの1人です。

私は、友人と過ごす時間が好きです。上海にいるときは、週末になると友達が家に来て、みんなで料理を作り、おしゃべりをするのが、私の楽しみでした。みんながおいしそうにごはんを食べたり、楽しそうにしている様子を見ると幸せな気持ちになります。いつか、日本の家でもたくさんの友達を招いてパーティーをしたいと夢見ています。

問合 ダイバーシティセンター ☎ 735・7588



ID 20352

トークイベント ～地域に暮らす外国人～

さまざまな理由で来日し、日本で暮らす外国人市民4人から話を聞く。

日時 3月7日(土)10時～12時

定員 30人先

申込 〆



申込フォーム▶



市民活動交流センター

新町1-8 ☎750・5133

開館時間 = 9時～21時30分、

休館日は月曜日



ID 18018

あつまれ！広報お悩み持ち寄り 相談会～公式LINE編～

公式LINEの運用に関する事例紹介や悩みを共有し、意見交換を行う。

日時 2月21日(土)10時～12時

対象 市民活動・地域団体などの広報担当者またはLINEの運用に関心のある団体や個人

定員 15人先

申込 〆



申込フォーム▶

緑のセンター

五月丘5-2-5 ☎752・7082

開館時間 = 9時～17時、

休館日は火曜日

※各教室は事前申し込みが必要。同センターの展示室は緑に関する展示に利用できます。緑の園芸相談は第1・3金曜日、第2・4土曜日13～16時。



展示「春のらん展」

日時 2月12日(木)～15日(日)

池田自然観察会

五月山の生き物たちとその痕跡。

日時 2月15日(日)10時～12時(雨天中止)

講師 五月山自然観察インストラクター

定員 25人先 (費用)300円

持物 水筒、帽子、タオル、滑りにくい靴

申込 同センターTEL

※小学生以下は保護者同伴。



カトレアの植替え講習会

日時 2月15日(日)13時～14時

定員 5人先

費用 1,500円

持物 筆記用具、持ち帰り用の袋

カルチャープラザ

天神1-9-3 ☎762・7777

開館時間 = 9時～21時



アゼリアカルチャーカレッジ (一日体験講座)

〈カワイ体育教室 逆上がり・開脚
跳び集中レッスン〉

日時 2月14日(土)16時10分～17時

費用 2,200円

申込 TEL (761・0660) 窓HP



〈作り置きおかずクッキング〉

日時 2月26日(木)10時30分～13時30分

費用 6,600円

申込 TEL (761・0660) 窓HP

〈断捨離的住まいの整え方～衣替えの断捨離！〉

日時 3月4日(水)10時～11時30分

費用 2,750円

申込 TEL (761・0660) 窓HP

エコミュージアム

菅原町1-1 ☎752・7711
 info@ikedatecomuseum.org
 開館時間=10時～18時(日曜
 日、祝・休日は10時～17時)、
 休館日は第1・3火曜日、年末
 年始



リユースおまとめ市

寄付で受け付けした季節の衣類、
 食器、かばんの販売。

日時 2月14日(土)～16日(月)(16日は
 12時まで)

フードドライブ～眠っている食 品を役立てよう～

家庭で余っている食品を持ち寄
 り、市内の「こども食堂」や「おと
 な食堂」などで活用。

日時 2月22日(日)まで

対象消費・賞味期限が8年7月1日
 以降で未開封の飲料、米、乾麺、缶
 詰、レトルト・インスタント食品、
 菓子、調味料など ※消費・賞味期
 限が不明の食品、生鮮食品、アルコ
 ールは引き取り不可。

日本の伝統文化体験会 ～お抹茶をたてる～

人気の抹茶を自分でたてて味わ
 ってみる。お菓子付き。

日時 2月22日(日)・24日(火)11時、13
 時(所要時間約60分)

講師 エコスタッフ

定員 各5人先 費用 500円

申込 2月1日(日)～15日(日)にTEL FAX



近郊で採れた野菜の販売

①市内野菜など②無農薬・無化
 学肥料栽培野菜の販売。

日時 金曜日①10時～15時②11時
 ～18時 ※完売次第終了。



ミュージアム

歴史民俗資料館 ID11729

【住所】五月丘1-10-12 ☎751・
 3019 【開館時間】9時～17時
 【休館日】月・火曜日(ただし、2
 月23日(祝)は開館)

企画展 ID20170

「ちょっと昔のくらしの道具」

大正から昭和の物を中心に「ち
 ょっと昔」の暮らしの道具を展示。

日時 3月1日(日)まで

常設展 ID13285

「目で見える池田の歴史」

旧石器時代から現代に至る池
 田の歴史を展示。

日時 3月1日(日)まで

市立上方落語資料展示館

「落語みゅーじあむ」

【住所】栄本町7-3 ☎753・44
 40 【開館時間】11時～19時
 【休館日】火曜日 【料金】無料
 (落語会などは木戸銭あり) ※落
 語会など開催の場合は、入場を制
 限することがあります。

落語みゅーじあむ寄席

桂小留、桂三河、そうば改め二
 代目桂惣兵衛。

日時 2月14日(土)14時～15時30分

費用 2,000円(前売り1,500円)

※チケットは同館で販売(前売り
 券は前日までに予約可)。

Pick up 図書館

図書館

呉服町1-1 サンシティ池田3階
☎751・2508
開館時間＝10時～20時(日曜
日、祝・休日は18時まで)、休館
日は毎月第3水曜日



楽しい手話

日時 2月8日(日)14時～16時

ID 2081

まち角の図書館で～す

図書の回収は前日までに要連絡。

日時 2月10・24日(火)

問合せ 池田のまち角に図書館をつくる運動実行委員会(同館内) ☎751・2508

キッズ

乳幼児のための絵本紹介の会 ぶっか「お菓子いろいろ」

日時 2月11日(祝)10時30分～11時

大人のための絵本の時間

日時 2月13日(金)18時30分～19時

キッズ

おはなしのへや 「ひよこちゃん」

日時 2月14日(土)11時～11時30分

移動図書館「さつき号」巡回日程

場 所	巡 回 日	時 間
アルビス緑丘 東畑公園 アルビス五月ヶ丘	2月13・27日 の金曜日	13時20分～14時 14時20分～14時50分 15時10分～15時50分
伏尾台北公園 ほそごう学園 セラージュ玄関前	2月14・28日 の土曜日	13時20分～13時50分 14時～14時40分 14時50分～15時20分
伏尾町バードヒルズ ポプラ東山 ふらっとイケダ	2月6・20日 の金曜日	13時20分～13時50分 14時～14時30分 14時40分～15時10分
紀部神社 神田小学校 消防署玄関前	2月7・21日 の土曜日	15時20分～15時50分 13時20分～13時50分 14時～14時30分
十二神社 くすのき学園		14時50分～15時20分 15時40分～16時10分

講師などの敬称は省略しています。時間は24時間表記です。
費用など明記されていないものは無料です。

キッズ

おはなし飛行船 「だめといわれてひっこむな」

日時 2月21日(土)11時～11時30分

キッズ

子どもが大人に自分の考えを きちんと伝えるワークショップ

日時 2月21日(土)14時～16時

対象 小学生と保護者(未就学児は要相談)

講師 公益事業団体 TOCfe いけだ

申込 2月7日(土)10時から



申込フォーム▶

キッズ

歯医者さんの子育て応援講座 「とうとうベビーマッサージ」

日時 2月24日(火)11時～11時30分

対象 未就学児と保護者

定員 8組先

申込 2月10日(火)10時から



申込フォーム▶

キッズ

幼児向けおはなし会ぶくたんのおへや 「にらめっこしましょあぶつぶ」

日時 2月25日(水)10時30分～11時

大人のための音読会

日時 2月25日(水)14時～14時45分

定員 20人先

申込 当日13時30分から整理券を配布窓

キッズ

ふれあいベビーヨガ

日時 2月27日(金)10時15分～10時45分

対象 首のすわった3歳以下の乳幼児と産後2カ月以降の母親

定員 8組先

申込 2月13日(金)10時から

窓

申込フォーム▶



石橋図書館

石橋1-23-6(ツナガリエ石橋内)
☎760・2383

開館時間＝月～土曜日10時～20時(日曜日、祝・休日は18時まで)、休館日は第1水曜日



キッズ

親子で楽しむ絵本の世界 「カバの会」

「にやんにやーン」をテーマにした絵本紹介。

日時 2月12日(木)10時40分～11時20分

講師 池田子ども文庫連絡会

キッズ

いしばしおはなし会 「ふゆだっておいしいよ」

日時 2月13日(金)11時～11時20分

対象 乳幼児とその保護者

キッズ

ぬいぐるみおとまり会

ぬいぐるみや人形が図書館の仕事体験。

日時 3月1日(日)11時

対象 乳幼児～小学生

定員 8人先

申込 2月14日(土)11時から

窓

申込フォーム▶



スマートフォン体験講座 ～スマホで簡単！情報入手体験～

日時 3月2日(月)14時～15時30分

講師 ソフトバンク(株)

定員 20人先

申込 2月5日(木)10時から

窓

申込フォーム▶



子ども向け イベントガイド



こどもサイエンスフェスタ

「ゆっきー先生」のサイエンスマジックショーと科学体験。

日時 2月11日(祝)14時

場所 市民文化会館

対象 4歳以上の親子

定員 80組先

問合せ 地域教育課 ☎754・6296

申込 2月1日(日)から五月山児童文化センター TEL (752・6301)

▼ 施設のイベント ▼

わたぼうし

石橋1-23-6(ツナガリエ石橋内)

☎761・6777 FAX768・8026

開館時間=月~金曜日9時45分~16時(祝・休日は除く)



ID 2463

子育て支援講習会 「卒乳について」

卒乳に関する話と相談。

日時 2月5日(木)10時15分~11時30分

対象 0~3歳の子どもと保護者

講師 助産師・山口多佳子

定員 10組先

申込 TEL 窓 予約システム

ID 2463

赤ちゃんのびのび

触れ合い遊びなど。

日時 2月18日(水)10時30分~11時30分、12時45分~13時45分

対象 2カ月~1歳1カ月の第1子と保護者、妊婦

定員 各10組先

申込 TEL 窓 予約システム



ID 2463

土曜日ふれあいDay モリモリ先生と親子でふれあい運動遊び

触れ合い遊び、運動遊び。

日時 2月21日(土)10時30分~11時30分

場所 石橋会館

対象 0~3歳の子どもと保護者

講師 運動アドバイザー・田村成

定員 10組程度先

持物 バスタオル

申込 TEL 窓 予約システム

ID 2463

赤ちゃんすくすく

触れ合い遊びなど。

日時 2月25日(水)10時30分~11時30分

対象 2カ月~1歳1カ月の第2子以降の子どもと保護者、妊婦

定員 10組先

申込 TEL 窓 予約システム

ID 18261

Half Birthday

生後6カ月の赤ちゃんの誕生会、寝相アート、交流会など。

日時 2月26日(木)12時45分~14時

対象 生後6カ月前後の子どもと保護者

定員 10組先

申込 TEL 窓 予約システム

ホップくん

古江町4 ☎FAX753・7999

開館時間=月~金曜日9時30分~16時(祝・休日は除く)



ID 2464

とことこホップくん (出張ひろば) 伏尾台/渋谷

ボールプールやトンネルなど、歩き始めた子どもが楽しめるおもちゃで遊ぶ。

日時 2月①4日(水)②16日(月)10時15分~11時30分

場所 ①伏尾台コミュニティプラザ②渋谷会館

対象 0~3歳の子どもと保護者

講師 ①伏尾台文庫

定員 各8組先

申込 TEL 窓 予約システム



ID 2464

ほそかわであそぼ♪ ハッピーバレンタイン

バレンタイン製作やフォトスポットなどを楽しむ。

日時 2月10日(火)10時~11時30分

場所 人権文化交流センター

対象 未就学児と保護者

定員 8組先

申込 TEL 窓 予約システム

ID 2473 ふたごみつごのびのび

多胎児家庭やこれから多胎児を出産する方の交流の場。

日時 2月13日(金)10時~11時30分

場所 保健福祉総合センター

対象 未就学の多胎児と保護者、妊婦と配偶者

定員 7組先

問合せ ホップくん ☎753・7999

申込 月~金曜日10時~16時に同所 TEL 窓 予約システム



申込フォーム▼



ID 2464

赤ちゃん集まれなかまの輪 渋谷／神田

子育てについて語り合う、触れ合い遊び、足型アートなど。

日時①2月19日～3月5日の木曜日(全3回)②2月27日～3月13日の金曜日(全3回)10時30分～11時30分

場所①渋谷会館②神田北会館

対象0歳の子どもと保護者

講師①管理栄養士(26日)②助産師・山口多佳子(6日)

定員各6組先

申込TEL窓 予約システム

※①26日は離乳食②6日はベビーマッサージについて。

ID 2464

言葉の土台となる親子の かわわりと感触あそび

遊びを通した言葉の獲得。

日時2月20日(金)10時30分～11時15分

対象0～3歳の子どもと保護者

講師作業療法士・中西亜弥

定員5組程度先

申込TEL窓 予約システム

ID 2464

土曜日ファミリー DAY 親子で運動あそび

親子で体を動かして遊ぶ。

日時2月28日(土)10時30分～11時30分

場所細河コミュニティセンター

対象未就学児と保護者

定員8組先

申込TEL窓 予約システム

もりもり KIDS

城南3-1-15 ☎752-2211

開館時間＝月～土曜日10時～16時(祝・休日は除く)



赤ちゃんタイム

赤ちゃんと保護者で交流する。

日時2月①5日(木)②13日(金)10時10分～12時

対象①6カ月までの乳児と保護者

②7カ月以上の0歳児と保護者

講師栄養士

定員各12組先

申込TEL窓 予約システム

もりもり with ファミリー

子どもとお父さん、お母さんで一緒に遊ぶ。

日時2月①7日②21日(土)10時～12時

対象0～3歳の親子

定員各10組先

申込②2月7日からTEL窓 予約システム

リトミック

リトミックを通して音やリズムを楽しむ。

日時2月10日(火)①10時10分～10時30分②10時40分～11時③11時10分～11時30分

対象①歩ける1～1歳6カ月の親子②2歳までの親子③2歳以上の親子

講師リトミック講師

定員各7組抽

申込2月10日(火)までにTEL窓 予約システム

歯科衛生士さんに聞いてみよう

歯についてのお話と個別相談。

日時2月19日(木)10時15分～12時

対象0～3歳の親子

講師歯科衛生士

定員12組先

申込2月5日(木)からTEL窓 予約システム

2月生まれの誕生会

日時2月20日(金)10時10分～12時

対象2月に1～3歳の誕生日を迎える子どもと保護者

定員10組先

申込2月6日(金)～13日(金)にTEL窓 予約システム

いっしょに作ろう！ ～ひなまつり製作～

親子でひな祭りにちなんだ製作や遊びを楽しむ。

日時2月25日(水)①10時15分～11時②11時15分～12時

対象①1歳6カ月までの親子②1歳6カ月以上の親子

定員各12組先

申込2月12日(木)からTEL窓 予約システム



くるぼん

城南3-1-40(2階) ☎754・6006

開館時間＝日～木曜日10時～16時(祝・休日は除く)



ID 2459

さんでーくるぼん

池田オカリナ倶楽部のミニコンサート。

日時2月15日(日)11時～11時30分

対象未就学児と保護者

定員12組先

申込2月8日(日)までにTEL窓 予約システム

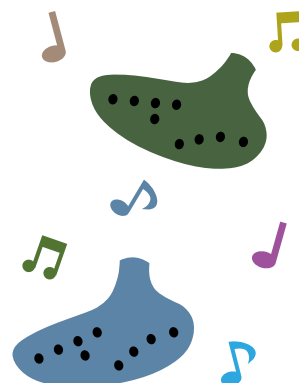

ID 2459

さんでーくるぼん(ひなまつり)

ひな祭りのお話とぐるんぱのミニシアター。

日時 3月1日(日)11時～11時30分

対象 未就学児と保護者

定員 12組先

申込 2月9日(月)～22日(日)にTEL窓予約システム

ID 2459

2・3歳DAY(2・3歳児開放)

地域の民生委員を交えての交流会。

日時 3月11日(水)14時～15時

対象 2～3歳の子どもと保護者

定員 12組先

申込 2月16日(月)～3月4日(水)にTEL窓予約システム



てしまの森

豊島北1-4-17(OPH石橋テラス内)
☎743・9014 FAX743・9015
開館時間=月～土曜日9時45分～16時(第1・3水曜日、第2・4・5土曜日、祝・休日は除く)



ID 13714

森で楽しむリトミック

音楽やリズムに合わせて体を動かして楽しむ。

日時 2月12日(木)10時15分～11時10分

対象 0～3歳の未就園児と保護者

講師 奥田藍

定員 6組先

申込 TEL窓予約システム

ID 13714

おみその仕込みを体験しよう

材料からおみそを仕込む。

日時 2月17日(火)10時15分～11時15分

対象 0～3歳の未就園児と保護者

講師 栄養士

定員 6組先

申込 TEL窓予約システム



ID 13714

サーキットで遊ぼう

マットや飛び箱、鉄棒などのコースを親子で回る。

日時 2月19日(木)10時15分～11時

場所 てんじんこども園

対象 おおむね0～3歳の未就園児と保護者

講師 濱田真理

定員 5組先

持物 タオル、飲み物

申込 TEL窓予約システム

ID 13714

折り紙でひな祭り

折り紙でおひな様を作る。

日時 2月20日(金)10時15分～11時10分

対象 0～3歳の未就園児と保護者

定員 6組先

申込 TEL窓予約システム

ミクロコスモス～小さな宇宙～

ピアノのみの生演奏のコンサート。

日時 2月24日(火)10時30分～11時20分

場所 カルチャープラザ

対象 おおむね0～3歳の未就園児と保護者

講師 乾美紀

定員 10組先

申込 TEL窓

予約システム



ID 2474 フルーツバスケット(外国人親子支援)

親子の交流など。

日時 2月20日(金)14時15分～16時

場所 わたぼうし

対象 保護者のどちらかが外国の方と未就学児

定員 10組先

問合 同所 ☎761・6777

申込 月～金曜日10時～16時に同所TEL窓予約システム



申込
フォーム▶

Hello!

ID 2455

親子の絆づくりプログラム「赤ちゃんがきた!」

育児の喜びや困り事、親としての迷いなどを話し合い、子育てに必要な知識を学ぶ。

日時 3月の木曜日9時45分～11時45分(全4回)

場所 保健福祉総合センター

対象 7年9月6日～8年1月5日生まれの第1子と母親

定員 15組先

問合 子ども未来課 ☎754・6401

申込 2月18日(水)17時までに同課



申込フォーム▶



水月児童文化センター

場所 鉢塚3-6-1 ☎761・9233
開館時間=9時~19時(17時以降は13歳以上)、
休館日は月・火曜日、祝・休日 ※催しの申込開始日は2月1日(日)から。
※未就学児は全て保護者同伴。月初の一部イベントは前月から受付開始をしています。

一覧はこちら▶



おもちゃ病院

日時 2月1日(日)、3月1日(日)10時、10時30分、11時、11時30分
定員 各1組先 費用 一部有料

助産師によるベビーマッサージ

日時 2月1日(日)10時
対象 1~7カ月の親子(予防接種後48時間以内は不可)
定員 6組先 費用 700円(オイル代含む)、希望の方はテキスト代300円
持物 バスタオル、お出かけグッズ



手仕事講座

①かぎ針編みでアクリルたわしを作る②春野菜でポトフを作る。
日時 ①2月1日(日)②3月1日(日)10時~12時
対象 ①小学3年生~中学生②小・中学生
定員 各6人先 費用 ①400円②500円
持物 ②エプロン、三角巾、マスク、手拭きタオル

節分工作

紙コップで豆入れを作る。
日時 2月1日(日)14時
対象 4歳以上
定員 10人先

すいげつクルーの冬イベント

風船バレー、人狼ゲームなどで遊ぶ。
日時 2月8日(日)10時30分、13時
対象 4歳以上

リトミック♪キャンディメロディ

日時 2月12日(木)10時30分
対象 1歳6カ月~未就学児の親子
定員 6組先 費用 400円

将棋教室

日時 2月14日(土)13時30分
対象 小学生以上
定員 8人先

集団伝承遊び

「あそびのおっちゃん」と一緒に楽しむ。
日時 2月18日(水)15時
対象 小学生以上

おもしろ科学実験教室

カイロを調べてカイロを作る。
日時 2月22日(日)13時30分

対象 小学3~6年生

定員 8人先 費用 300円

すいげつフェスティバル 発表会出演者募集

自慢の特技や定期クラブの活動成果を披露。
日時 3月15日(日)13時
対象 特技を発表したい方

幼児親子教室

おかあさんといっしょ おとうさんもいっしょ(来年度募集)

日時 4月~9年3月第2・4金曜日10時30分~12時15分
対象 4月で1歳以上の未就園児と保護者
費用 月3,000円(別途年間費5,000円)
〈体験説明会〉
日時 2月6・20日(金)、3月6日(金)10時30分~12時15分
定員 各5組先
費用 300円(軽食付き)



五月山児童文化センター

場所 綾羽2-5-9 ☎752・6301
開館時間=9時~17時、休館日は月・火曜日、祝・休日
※催しの申込開始日は2月1日(日)から。大人向けの行事はセンターだよりに掲載。
※未就学児は全て保護者同伴。申込日当日は、1回の電話につき2講座までの申込。

一覧はこちら▶



木のお医者さんの実験教室 山火事ってどうして起こるの?

日時 2月8日(日)10時
対象 小学生以上の親子
定員 10組先 費用 50円

Itouharito ワールドクラフト スノードームを作ろう

日時 2月8日(日)13時30分
対象 小学生以上
定員 10人先 費用 200円

えっちゃんの科学あそび くるくるまわる回転のふしぎ

日時 2月14日(土)13時30分
対象 小学生以上
定員 10人先

ガリレオ実験講座 電池のしくみ 「野菜・くだもの電池!」

日時 2月15日(日)10時
対象 小学3年生以上
定員 8人先
費用 300円



五児文劇場☆今月は人形劇!人形劇団かるたさんによる「さむがりのゆきだるま」

日時 2月15日(日)14時30分

☆定期クラブこども作品展覧会☆ いけばな・絵画・昆虫・人形劇・書道

日時 2月18日(水)~22日(日)10時~17時(22日は16時まで)
場所 中央公民館

くわがた探検隊~冬の陣~

日時 2月21日(土)10時
対象 小学生以上の親子
定員 20組先 費用 150円(クワガタ代含む)

低学年のための ひなまつりクッキング

日時 2月28日(土)10時
場所 中央公民館
対象 小学1~3年生
定員 10人先 費用 300円

ひなまつり工作 手のひらサイズのおひなさま

日時 2月28日(土)13時30分
※材料なくなり次第終了。

関西大学児童文化研究サークル あかとんぼカーニバル!!

日時 3月1日(日)13時30分
対象 小学生以上
定員 25人先

☆サイエンスクラブ新年度募集☆ ~科学を楽しみ!学べる!活動~

日時 4月からの第1日曜日10時
対象 新小学5年生以上
定員 8人先 費用 年間3,000円

プラネタリウム



星のおっちゃんのプラネタリウム 「惑星を調べる!」

日時 2月15日(日)15時30分

Let's★放課後プラネ!

日時 水曜日16時

深掘りオリオン!~宇宙編~

日時 土・日曜日13時30分

深掘りオリオン!~神話編~

日時 土・日曜日15時30分

幼児向け「ふたご座のおはなし」

日時 土・日曜日11時

AZALEA EVENT INFORMATION

市民文化会館(アゼリアホール)の催し

■問い合わせ・予約 ☎761-8811

HP「アゼリアネット」
https://azaleanet.or.jp



■〒563-0031 池田市天神1丁目7-1

■阪急「石橋阪大前駅」下車、西へ徒歩約8分

■入場券は市民文化会館3階事務所、いけだ市民文化振興財団(阪急「池田駅」構内2階)などで発売(各所の営業・執務時間内に限ります。)



2月8日(日) 14時

桂花團治・林家菊丸ふたり会

- 会場 小ホール
- 前売り指定席 2,500円
- 番組 笑福亭喬龍「開口一番」、桂花團治「はてなの茶碗」ほか1席、林家菊丸「猿後家」ほか1席



▲林家菊丸



▲桂花團治

2月14日(土) 10時

アゼリアピアノ試弾会 リレーコンサート

スタインウェイD274、
ベーゼンドルファー290、
ヤマハCF。当館所有の世界的名器3台
のピアノを参加申し込みされた皆さんが
試弾します。それぞれの音の違いをぜひ
聴き比べてください。

※試弾者の参加受け付けは終了。

- 会場 大ホール
- 入場無料



- ・未就学児の入場はご遠慮ください。
(2月14日のピアノ試弾会を除く)
- ・2月の休館日は17日(火)～19日(木)
- ・施設申込抽選会は3月1日(日)です。

3月15日(日) 15時

東京混声合唱団池田特別演奏会

- 会場 大ホール
- 前売り指定席 2,500円
- ※(一財)地域創造助成による特別料金。
- 出演 高谷 光信(指揮)
- 曲目
委嘱作品「誰かと」、
東くめ唱歌メドレー、
アヴェ・マリア、
花は咲く、
あずさ2号ほか



4月25日(土)14時30分・26日(日)15時

いけだ春団治まつり落語会 25日「桂春若 芸歴55周年記念」

- 番組
桂小梅/桂春之輔/桂福楽
/桂福團治/～中入～/桂
小春團治/桂春若



▲桂春若

26日「團四郎改め三代目露の五郎 襲名記念」

- 番組 露の五九洛/露の
團六/桂梅團治/桂春團治
/～中入～/口上(五郎、春
團治、都、梅團治、司会:
團六)



▲露の五郎

露の都、豊来家大治朗(太神楽曲芸)/露
の五郎(團四郎 改め)

- 会場 小ホール
- 前売り指定席
3,000円(25日)、3,500円(26日)
- ☆お得な両日通し券=5,500円



5月24日(日) 14時30分

第20回 関西シティフィルハーモニー 交響楽団ファミリーコンサート

- 会場 大ホール
- 曲目 ショスタコービッチ:祝典序曲、
チャイコフスキー:バイオリン協奏曲、バ
レエ音楽「くるみ割り人形」より抜粋
- 指揮 東尾多聞
- 出演 バイオリン:富樫音葉
- ☆バンド特別出演:
石橋小学校吹奏楽部金管パート
- 前売り指定席 1,500円
- ※2月7日(土)チケット発売。



ギャラリーコーナー

ギャラリーいけだ

近藤幸一 遺作展(水彩画) 主催:池田市・絵画くらぶ五水会 2月 9日(月)まで
2月 3日(火)展示替休廊

企画調整中 2月11日(祝)～ 2月16日(月)

設備点検のため休廊 2月17日(火)～ 2月24日(火)

企画調整中 2月25日(水)～ 3月 2日(月)

お知らせ 市立ギャラリーいけだが
利用しやすくなりました

1月から、「少人数でのグループ展」でご利用いただけるようになりました。(従前の「個展・二人展まで」から変更)
詳しくは下記事務局にお問い合わせください。

ギャルリ VEGA

第9回 水彩スケッチ展「私のおもいで」【前期・後期】 2月 9日(月)まで
2月 3日(火)展示替休廊

ウォンバット展 3+コアラとクアッカワラビー(絵画)(A) 2月11日(祝)～ 2月16日(月)

池田市日本中国友好協会 第4回 チャリティー絵画・工芸展(B) 2月11日(祝)～ 2月16日(月)

設備点検のため休廊 2月17日(火)～ 2月24日(火)

宝塚手工芸協会作品展 2月25日(水)～ 3月 2日(月)

■問い合わせ・予約・使用申し込みは

阪急「池田駅」下車、駅構内を西へ徒歩約2分
〒563-0056 池田市栄町1-1
マルシェ池田3番館2F
開館時間/10時※閉館時間はご確認ください。
休館日/火曜日 入館料/無料

いけだ市民文化振興財団 ☎750・3333

	ギャラリーいけだ	ギャルリ VEGA
使用料	50,000円 ※展示販売不可。	157,000円 ※展示販売可。 ブロックの分割使用73,000円、104,000円

■使用期間: 水～翌週月曜日の6日間 ■使用希望月の1年前から申し込み可能

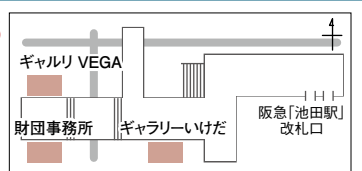



クレジットカードのトラブルにご注意！

請求に関する相談が寄せられています。

問合 消費生活センター（ステーションNビル3階） ☎753・5555

相談①

先月、海外旅行に行った際に、1万円のかばんを購入し、クレジットカード（以下カード）で決済した。今日、カードの請求が10万円になっていることが分かった。保管していた伝票の金額を日本円に換算すると10万円だった。差額は返金してもらえるか。

（一社）日本クレジット協会によると『利用時に受け取った伝票の控えと請求明細の金額が同じだった場合、自分が認めた契約の請求となるので、支払わなければならない』としています。相談者が店舗に金額の間違いを申し入れ、訂正してもらう必要があります。カードを利用したときは必ずその場で金額を確認しましょう。



相談②

カードの請求明細を見ていて、3カ月前に身に覚えのない請求があることに気付いた。カード会社に不正請求だと連絡したが、対応してもらえない。

不正利用が分かったら、すぐカード会社に連絡して、カードの利用停止を行いましょう。カード会社が調査して、利用者に過失などがなく、不正利用だと認められた場合、会員規約に基づき被害が補償されます。ただ、多くのカード会社は補償期間を設定しています。当該カード会社では連絡があった日からさかのぼって60日前までの被害を対象としており、事例の場合は90日前の被害だったため対象外でした。請求明細はこまめにチェックしましょう。不正利用の多くはカード番号の盗用によるものです。本人認証サービスに登録するなど、カードのセキュリティを強化しましょう。



健康相談



「うんち」について教えてください。



皆さんは「うんち」をよく見ず、すぐに流していませんか？

「うんち」は健康のバロメーターといわれるほど重要です。コロコロ・カチカチなのか、バナナ状なのか、水のような状態なのかなど、「うんち」の性状を観察してみましょう。便の性状を評価する代表的なブリストルのスケールでは、いわゆるバナナ便（7段階の4番目）が最も良いとされています。そういえば「最近、便が硬くて出しにくい」や「便秘と下

痢を繰り返す」、「便は出したいのになかなか出ない」、「頻回に便が出て我慢できず漏れてしまう」などの症状はありませんか？ 多くの場合は便秘や下痢、肛門括約筋の問題ですが、時に炎症性腸疾患（難病指定）や過敏性腸症候群、痔疾患、直腸脱、悪性疾患などが原因のこともあります。「うんち」の性状が気になる方は、一人で悩まずお近くの医療機関で相談してください。

また、便の色調も重要で、黒色（タール便）、赤色（下血）、白色（白色便）はすぐに医療機関を受診しましょう。

池田市医師会

検索

お知らせ

information



- 申し込み日の表記のないものは、2月2日(月)から受け付け。受付時間の表記がない場合は執務時間中に限ります。休館・休業日にご注意ください。
 - 講師などの敬称は省略しています。
 - 時間は24時間表記です。
 - 費用など明記されていないものは無料です。
 - IDを市ホームページで入力して検索すると、より詳細な情報を入手できます。
- ※電話の際は、市外局番・電話番号などよくお確かめの上、おかけください。

募 集

ID 1973

いけだピアまるセンター ワーキングスペース会員

仕事をするのに自宅ではなかなか集中できない方に向けて、会員を募

ID 15

会計年度任用職員 募集中

現在、①市立幼稚園型認定こども園講師②市立小・中・義務教育学校講師③留守家庭児童会(なかよし会)支援員・補助員④保育士・保育教諭を募集中です。

問合 ①②教職員課 ☎754・6292 ③地域教育課 ☎754・6610 ④幼児保育課 ☎754・6208

集しています。

対象 18歳以上で仕事(リモートワークも可)またはリスキングのための使用を考えている方

問合 商工振興課 ☎754・6241

申込 同課 HP

ID 6050

農業委員会委員

農地法などに基づく農地転用届などの審議や法令業務、農地パトロールなど農業者の意見反映のための活動をする委員を募集します。任期は7月から3年間です。

定員 17人 抽

問合 農業委員会事務局 ☎754・6152

申込 2月13日(金)～3月16日(月)に同事務局窓

※申込用紙などは2月13日から同事務局で配布。

草木染・織教室受講者

五月山動物園のヒツジの毛を使った作品を作ります。

日時 4～11月の水曜日(全20回) 9時30分～15時(時期により変更あり)

場所 緑のセンター

対象 65歳以下の初心者

定員 15人 窓 費用 5万円(2期払い、別途自己負担あり)

府障がい者スポーツ大会出場者

競技(対象)	日 時	場 所
陸上競技(肢体・視覚・聴覚・内部・知的障がい者)	5月10日(日)	万博記念競技場 (吹田市千里万博公園5-2)
水泳競技(肢体・視覚・聴覚・知的障がい者)	5月16日(土)	東和薬品 RACTAB ドーム (門真市三ツ島3-7-16)
アーチェリー競技(肢体・聴覚・内部障がい者で経験者)	5月17日(日)	浜寺公園アーチェリー場 (堺市西区浜寺公園町)
ボッチャ(肢体不自由者)	5月17日(日)	ファインプラザ大阪 (堺市南區城山台5-1-2)
ボウリング(知的障がい者／性別・年齢区分による2部制)	5月23日(土)	マグスミノエ (大阪市住之江区泉1-1-82)
フライングディスク(肢体・視覚・聴覚・内部・知的障がい者)	5月24日(日)	ファインプラザ大阪
卓球・サウンドテーブルテニス(肢体・視覚・聴覚・知的・精神障がい者)	5月30日(土)	東和薬品 RACTAB ドーム

対象 身体障がい、知的障がい、精神障がいのある13歳以上の府民(4月1日(水)時点)

問合 障がい福祉課 ☎754・6255

申込 2月6日(金)～3月6日(金)に同課 窓

※日にち、場所は変更となる場合があります。



問合せ同センター ☎752・7082

申込同センター

※原毛の洗浄など室外の作業あり。羊の毛刈り体験はなし。



「BOTAFES'26」出店・出演者

細河地域の魅力発信と活性化を目的に「BOTAFES'26」を開催します。イベントと一緒に盛り上げてくれる出店者とステージ出演者を募集します。

日時 5月23日(土)・24日(日)10時～17時

場所 旧細河小学校

問合せ BOTAFES 実行委員会・吉岡

☎090・3283・2565

申込 同会



BOTAFES 公式ホームページ ▶



府営住宅入居者

新婚・子育て・一般・福祉世帯向けなどの応募区分ごとに府営住宅の入居者を募集します(収入基準あり)。

問合せ 府営住宅千里管理センター ☎06・6155・2782

申込 2月16日(月)(消印有効) までに

同センター (〒560-0082、豊中市新千里東町1-5-3)

※申込書は都市政策課やツナガリエ石橋、同センターなどで配布。



府営住宅ホームページ ▶

自衛官候補生

対象 18～32歳(32歳の方は、下記連絡先にお問い合わせください)

問合せ 自衛隊豊中募集案内所 ☎☎06・6843・8400

申込 随時受け付けで同所

※その他の募集種目については、お問い合わせください。



税金・保険年金

ID 11512

納税はお済みですか

7年度市・府民税・森林環境税、固定資産税・都市計画税、軽自動車税(種別割)の納期が過ぎているもので、納付がまだの方は至急納めてください。

督促状や催告書を送付しても納付されない場合は、やむを得ず財産を差し押さえることになります。一括納付が困難な場合はご相談ください。

問合せ 納税課 ☎754・6225

ID 2189

納税は口座振替で

市税(市・府民税・森林環境税、固定資産税・都市計画税、軽自動車税(種別割))の申し込みは、納税通知書記載の金融機関で受け付けています。

問合せ 納税課 ☎754・6225

申込 口座振替(自動払込) 申込書、納税通知書、預貯金通帳、通帳届出印を持って金融機関

ID 17476

国民健康保険料の産前産後期間の免除制度

産前産後の4カ月間(多胎妊娠の場合は6カ月間)の保険料が免除されます。届け出は出産予定日の6カ月前から可能です。

対象 国民健康保険に加入している出産予定または出産した被保険者(妊娠85日以上。死産・流産・人工妊娠中絶・早産を含む)

持物 出産予定日が確認できるもの(母子健康手帳など)、資格確認書または資格情報のお知らせ、個人番号が確認できる書類、本人確認書類、多胎妊娠の場合はそれが分かる書類

問合せ 国保・年金課 ☎754・6253

～国民健康保険や後期高齢者医療制度に加入の皆さん～

ID 18232 **マイナ保険証をお持ちでなくても、**
ID 18545 **これまでどおり医療を受けられます**

マイナ保険証を基本とする仕組みへの移行により、マイナ保険証をお持ちでない方も「資格確認書」を提示することで、これまでどおり医療を受けることができます。

なお、現在お持ちの資格確認書は7月31日(金)までお使いいただけます。

問合せ 国保・年金課 ☎754・6253、
保険医療課 ☎754・6258

政府広報
オンライン ▶



ID 2562

非自発的失業者の方の 国民健康保険料の軽減制度

対象 離職時に65歳未満で倒産・解雇、雇い止めなどによる離職として雇用保険の失業給付を受ける方

持物 雇用保険受給資格者証または雇用保険受給資格通知、資格確認書または資格情報のお知らせ

問合 国保・年金課 ☎754・6253

申込 同課窓

ID 2554

豊中年金事務所の予約受け付け

同事務所では、待ち時間を少なくするため、年金請求の手続きや受給している年金の相談などを対象に、窓口の予約受け付けを実施しています。

予約の申し込みは「予約専用電話」☎0570・05・4890をご利用ください。

なお、「街角の年金相談センター豊中」では予約受け付けは実施していませんのでご注意ください。

問合 同事務所 ☎06・6848・6831



ID 18232

マイナ保険証の利用登録解除

後期高齢者医療制度に加入している方で、マイナ保険証の利用登録解除を希望する方は、申請（窓口ま

たは郵送）により解除することができます。

持物 マイナンバーカード（被保険者本人以外の来庁や郵送申請の場合は事前にお問い合わせください）

問合 保険医療課 ☎754・6258

※社会保険などに加入している方は、加入している保険者にお問い合わせください。

福祉・高齢者

ID 15433

おきがる健康相談

保健師、管理栄養士による健康や食事に関する電話相談です。

日時 月～金曜日（祝・休日は除く）
9時～12時、13時～16時

対象 65歳以上の方

問合 保険医療課 ☎754・6258

ID 3125

障がい者控除の対象者に 認定書を発行

身体障がい者手帳などの交付を受けていない方でも、本市に住所があり、65歳以上で介護保険の要介

護認定（要支援2以上の多数と要支援1の一部）を受けている方や、認知症または身体の障がいにより日常生活に支障のある方は、障がい者控除の対象者に認定されることがあります。所得税や市・府民税の申告をする際に、この認定書を提示すると、本人または扶養親族が障がい者控除を受けることができます。

認定書が必要な方は本人確認書類を持参の上、高齢・福祉総務課へ申請してください。ご家族以外の方（法定代理人など）が申請する場合は、登記事項証明書の写しなどを準備してください。

また、交付には手数料300円が必要です。

問合 高齢・福祉総務課 ☎754・6250
※障がい者手帳などをお持ちの方は発行は不要です。



ID 14943

きぼう号（施設循環福祉バス）の デザインが新しくなります

現在3台運行している施設循環福祉バスのうち、2月中旬から「きぼう号」のデザインが新しくなります。ふくまるくんと観光大使・ひよこちゃんを取り入れた、黄色の明るいデザインになります。

問合 高齢・福祉総務課 ☎754・6250



▲「きぼう号」デザインイメージ



障害者団体連合会 共に生き、自立した地域生活をめざして

どんな障がいのある方でも特別視されることなく、社会の中で一個人として生活したり、社会参加したりできるよう、“障がいがあっても住み慣れた地域で暮らしたい”との思いから、障がい者とその家族が自分たちでできることをしようと、地道な取り組みを続けている団体が市内に4つあります。

☎**問合せ**障がい福祉課 ☎754・6255



身体障害者福祉会

当会は、身体障がい者の福祉の向上と会員相互の親睦を図ることを目的に設立されて70年が経ちます。

この間、社会が大きく変わり、福祉会も大きく変わりました。以前からの価値観から新しい価値観を持って運営していかないと衰退・解散する危機感が漂っています。

本市の身体障がい者は視覚障害・聴覚障害・肢体障害・内部疾患（ペースメーカー、人工透析含む）合わせて約3,000人ですが、福祉会の会員は70人ほどとなっています。

一人でも多くの方に入会していただき、旅行やスポーツを通して親睦を図り、障がいの有無にかかわらず誰もが生き生きと暮らせる共生社会を共につくっていきたくと願っています。

手をつなぐ親の会

知的障がい者（児）を持つ親たちが、障がい者本人たちにも「生きる権利を、生きがいを、幸せを」との思いで昭和42（1967）年に結成。以来、知的障がい者の通所、入所の諸施設開設のための活動を行い実現しました。

最近では、「親亡き後の生活」の安定を願い、また支援者や障がい者本人が高齢化していく現状から、利用できる支援制度の充実や共同生活援助（グループホーム）の充実を求めています。

本人たちの笑顔に励まされながら、障がいがある子の親として、さまざまな不安や悩みなどを話したりレクリエーション活動も行ったりしています。

入会をお待ちしています。一緒に活動しましょう。

身体不自由児（者）父母の会

身体の不自由な子どものいる親たちが集まって、昭和44（1969）年に設立しました。

会員同士で協力しながら「どんなに重い障がいがあっても住み慣れた地域の中で一人一人が自分らしく暮らし続けていくこと」を願い活動をしています。

主な活動として日帰りバス旅行、研修会、懇談会などを行っています。懇談会では同じ子どもを持つ親同士、日頃の困りごとや悩みを話し合い、子どもの成長や生活に役立つ情報交換の場にもなっています。

会員でない保護者の方でも参加していただける懇談会も開催しています。気軽にお話しませんか？参加をお待ちしています。

精神障害者家族会てしま会

身内に「こころの病」を持った家族の会です。同会は、子どもの働く場や居場所づくりに立ち上がり、作業所や憩いの場をつくってきました。現在は、（社福）てしま福祉会になり、精神障がい者地域活動支援センター「咲笑（さくら）」や就労継続支援B型「アルパカ工房」（通所）の運営など、生活の場が少しずつ広がってきました。

当事者を支える家族は、生きづらさや不安を感じ、悩み孤立することがあります。一人で悩まず、誰かに聞いてもらいホッとしたいと思いませんか。保健福祉総合センターで月1回交流会を実施しています。

各会の活動に参加・協力しませんか

各会では随時、会員を募集しています。会員でなくても、市民のつどい「さざなみ」など集まって楽しめるイベントがあります。

☎**申込**市障害者団体連合会事務局 ☎753・6776

ID17762

高齢者菜園の貸し出し

場所 畑(111区画)、渋谷(64区画)、
神田(17区画)

対象 60歳以上で4月1日(水)～9年
3月31日(水)に耕作可能な方(1世
帯1人まで)

問合せ 高齢・福祉総務課 ☎754・6123

申込 2月13日(金)までに本人確認書
類を持参で同課窓または

※利用区画については、抽選で決定
します。



申込フォーム▶

ID16520

生理用品を配布しています

さまざまな理由で生理用品の購

入ができない方へ、生理用品を配布
しています。

日時 ①9時～20時(第1水曜日は休
館)②9時～21時30分(月曜日は休館)

場所 ①ダイバーシティセンター②市
民活動交流センター

問合せ ダイバーシティセンター ☎735
・7588

子育て・健康

ID10241

市立小・義務教育学校の 入学説明会

日時 2月6日(金)10時

場所 各小・義務教育学校

対象 新1年生と保護者(代理出席
可)

問合せ 右表のとおり

※当日体験入学あり。

小学校

学 校 名	電話番号
池田小学校	☎751・2900
秦野小学校	☎751・4549
北豊島小学校	☎761・8110
呉服小学校	☎751・4364
石橋小学校	☎761・8500
五月丘小学校	☎751・4200
石橋南小学校	☎761・6768
緑丘小学校	☎753・2876
神田小学校	☎753・1060

義務教育学校(前期課程)

学 校 名	電話番号
ほそごう学園	☎751・0731

ID16149

学校給食アレルギー説明会

学校給食において除去食を希望、
または食物アレルギーを持ち、エピ
ペン処方やアナフィラキシー既往が
ある場合には、事前の書類提出が必
要です。

提出に関する詳細や食物アレル
ギーについての本市の対応などの説
明会を実施します。

日時 2月24日(火)14時～15時

場所 保健福祉総合センター

対象 8年度新入園児・在園児(さく
ら幼稚園・おおぞら幼稚園)、市内
小中学校・義務教育学校入学予
定・在学生の保護者

問合せ 学校給食センター ☎751・8311

ID2450

児童手当の振り込み

12～1月分を2月27日(金)に振り
込みます。

ID20365 物価高対応子育て応援手当

物価高の影響が長期化し、その影響を強く受けている子育て世帯に
対し、対象児童1人当たり2万円を支給します。詳細は市ホームペ
ージをご覧ください。

対象 平成19年4月2日～令和8年3月31日生まれの子を養育する方

	支給対象者	申請手続	振込時期
1	7年9月分の児童手当の受給者・7年9～ 11月生まれの子の児童手当認定者	不要(※)	8年2月末ごろ (児童手当の登録 口座へ振り込み)
2	7年12月以降生まれの子の児童手当の認定 者	不要(※)	8年3月以降順次 (児童手当の登録 口座へ振り込み)
3	勤務先から児童手当を受給している公務員、 7年10月1日～8年3月31日に離婚等によ り新たに児童手当の受給者になった方	必要	8年3月以降順次 (申請書に記載の 口座へ振り込み)

※支給前にお知らせを送付します。

問合せ 子育て支援課 ☎754・6252



〈3歳未満〉月額1万5,000円
〈3歳～高校生〉月額1万円
(第3子以降は月額3万円)
問合 子育て支援課 ☎754・6252

ID 1925

助産師による授乳相談 (電話・来所)

授乳に関する不安や悩みなどをご相談ください。

日時 月・木曜日(祝・休日は除く)
9時～12時、13時～16時

問合 子ども未来課 ☎754・6039
※来所相談の場合は要予約。

ID 1926

保健師による電話育児相談

育児や妊産婦の健康に関する不安や悩みなどをご相談ください。

日時 月～金曜日(祝・休日は除く)
9時～12時、13時～16時

問合 子ども未来課 ☎754・6039

ID 19226

利用者支援事業「ぽかぽか」のご案内

子育ての困り事やどのようなサービスを受けられるかなどの相談を受け付けています。地域子育て相談機関としても登録できます。

日時 月～金曜日 9時～17時

問合 わたぼうし ☎761・6777、ホップくん ☎753・7999

申込 〇

申込フォーム ▶



母子保健

ID 1930

場所 保健福祉総合センター 問合 子ども未来課 ☎754・6034 申込 9時～17時

妊娠中の方へ

母子健康手帳の交付(予約優先)

交付時保健師と面談(30分程度)し、母子健康手帳と妊婦健康診査受診票などを渡します。

対象 妊娠した方

持物 個人番号(マイナンバー)が分かるもの、顔写真付きの本人確認できるもの、妊婦支援給付金の振り込みを希望する口座の通帳またはキャッシュカード

申込 〇



申込フォーム ▶

ウェルカムベビークラス(予約制) 子育て準備コース

保健師による出産後の生活についての話と沐浴(もくよく)実習。

日時 ① 2月17日(火)13時30分～15時30分 ② 3月15日(日)10時～12時

対象 妊娠中期～後期ごろの妊婦とその夫など

定員 各60人先

持物 母子健康手帳、筆記用具

申込 2月①10日(火)まで②20日(金)～27日(金)にHP

あなたの疑問に答えます! 楽しく解決

☆プレママminiスクール(予約制)

助産師や保健師などへの質問、ミニ講座(育児体験・交流など)。

日時 3月19日(木)13時30分～15時

対象 妊婦とその夫など

定員 20人先

持物 母子健康手帳、筆記用具

申込 3月12日(木)までにHP

プレママ&プレパパのための食育講座 ～離乳食についてもちょっと予習～

バランスの良いご飯を食べながら、妊娠期からの食事について学び、離乳食作りも体験。

日時 3月25日(水)13時～14時30分

対象 妊婦とその夫など

定員 16人先

費用 1人500円

持物 母子健康手帳、筆記用具

申込 2月1日(日)～3月20日(祝)にHP

子育て中の方へ

予防歯科室: よい歯の教室(予約制)

日時 2月4・18日(水)12時45分～13時15分

対象 7歳未満の子どもの保護者

定員 各15人先

申込 〇

予防歯科室: 幼児のフッ化物塗布(登録制)

歯の検診、歯磨きの話、フッ化物塗布。

日時 2月4・18日(水)13時30分～15時15分に受け付け

対象 1～7歳の誕生日月までの登録した幼児

費用 500円

※登録にはよい歯の教室受講が必要。登録者に個人通知あり。当日は歯磨きを済ませてお越しください。

うさちゃん育児相談会

保育士による触れ合い遊び、保健師の育児相談など。

日時 2月6日(金)10時～11時30分

対象 生後9カ月～1歳4カ月ごろの乳幼児と保護者

定員 7組先

持物 母子健康手帳、バスタオル

申込 2月3日(火)までにHP

ひよこ育児相談会

助産師によるミニ講話や体重測定、交流会など。

日時 2月19・26日(木)13時30分～15時

対象 7年11月～8年1月生まれの乳児と保護者

定員 各10組先

持物 母子健康手帳、バスタオル

申込 2月5日(木)～16日(月)にHP

離乳食講習会(ごっくん期)

生後5～8カ月ごろの離乳食の進め方。

日時 3月3日(火)13時～14時

定員 25人先

持物 母子健康手帳、筆記用具

申込 HP

離乳食講習会(かみかみ期)

生後9～18カ月ごろの離乳食の進め方。

日時 3月5日(木)13時～14時

定員 25人先

持物 母子健康手帳、筆記用具

申込 HP

各種検診(がん検診・その他)

集：集団 個：個別 訪：訪問

- ◎対象は検診受診日に本市に住民票がある方です。
- ◎受診時はあらかじめ予約が必要です。受診の際はマイナ保険証などの被保険者の資格に関する情報が確認できるものをお持ちください。
- ◎各種検診は年1回(4月～翌年3月)の受診です(胃がん(カメラ)・乳がん(マンモグラフィ)・子宮がんの各検診は2年に1回)。
- ◎同年度内に胃部X線検査と胃内視鏡検査の両方を受診できません。また、胃内視鏡検査を受診した翌年度は胃がん検診を受診できません。
- ◎各がん検診・骨粗しょう症検診・成人歯科検診は免除制度がありますが、ピロリ菌検査(胃がん検診)、低線量CT検査(肺

がん検診)に免除制度はありません。

集 同年度内にセットがん検診と胃がん・肺がん・大腸がん検診の両方を受診できません。各検診で申込者が3人未満の場合、中止となる場合があります。

個 医療機関名は、「令和7年度保健事業のご案内」をご覧ください。どうか、事前に健康増進課にご確認ください。

場所 **集** 休日急病診療所 **個** 各医療機関(診療時間内に予約・受診をお願いします)

問合 **集** 休日急病診療所 ☎752・1551(木・土曜日は休館) **個** 健康増進課 ☎754・6032

申込 **集** 休日急病診療所 **TEL** **個** 各医療機関 **TEL**

乳がん検診

集 視触診、超音波検査

今年度の受診予約は終了しました。

集 **個** 乳房・X線検査(マンモグラフィ)

日時 **集** 2月27日(金)、3月17日(火)9時45分～14時

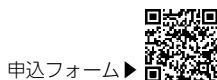

申込フォーム▶

個 診療時間内

対象 西暦奇数年生まれの40歳以上の女性(妊娠中・乳汁分泌あり・豊胸術後・ペースメーカー装着中・V-Pシャント装着中の方は不可)

※**個**は視触診を行う機関あり。

大腸がん検診

集 便潜血検査

日時 **集** 月～金曜日(木曜日・祝日は除く)9時～14時 **個** 診療時間内

対象 40歳以上の方

費用 500円

胃がん検診

集 **個** 胃部X線検査(バリウム)、〈オプション〉ピロリ菌検査

日時 **集** 今年度の受診予約は終了しました。**個** 診療時間内

対象 35歳以上の方

費用 1,500円(ピロリ菌検

査は別途1,000円)

個 胃内視鏡検査(カメラ)

対象 西暦奇数年生まれの50歳以上の方

費用 2,000円

肺がん検診

集 **個** 胸部X線検査、(喀痰(かくたん)細胞診)

日時 **集** 今年度の受診予約は終了しました。**個** 診療時間内

対象 40歳以上の方(喀痰細胞診は50歳以上で喫煙指数600以上の方)

費用 300円(喀痰細胞診は別途200円)

個 低線量CT検査

対象 50歳以上で医師が必要と認めた方

費用 3,500円

前立腺がん検診

集 **個** 腫瘍マーカー(PSA)検査

日時 **集** 特定健康診査日 **個** 診療時間内

対象 50歳以上の男性

費用 800円

子宮がん検診

集 **個** 頸部(けいぶ)細胞診

日時 **集** 今年度の受診予約は終了しました。

個 診療時間内

対象 西暦奇数年生まれの20歳以上の女性(生理中は不可)

費用 600円

個 頸体部細胞診

対象 西暦奇数年生まれの20歳以上の女性で医師が必要と認めた方

費用 1,000円

セットがん検診①

集 身体計測・腹囲測定・血圧測定・尿検査・血液検査・心電図、胃部X線検査、胸部X線検査、便潜血検査、〈オプション〉ピロリ菌検査、(喀痰細胞診、B・C型肝炎ウイルス検査)

今年度の受診予約は終了しました。

セットがん検診②

集 胃部X線検査、胸部X線検査、便潜血検査、〈オプション〉ピロリ菌検査、(喀痰細胞診、B・C型肝炎ウイルス検査)

今年度の受診予約は終了しました。

特定健康診査

集 **個** 身体計測・腹囲測定・血圧測定・尿検査・血液検査・心電図、(B・C型肝炎ウイルス検査、結核健診)

日時 **集** 今年度の受診予約は終了しました。

個 診療時間内

対象 40歳以上の方(B・C型肝炎ウイルス検査は40歳以上で過去未受診の方、結核健診は65歳以上の方)

費用 加入保険ごと(B・C型

肝炎ウイルス検査、結核健診は無料)

骨粗しょう症検診

集 **個** 踵部(しょうぶ)超音波骨塩定量測定

日時 **集** 今年度の受診予約は終了しました。**個** 診療時間内

対象 18～70歳の方

費用 1,200円

※**個**はX線による測定を行う機関あり。

成人歯科検診

個 口腔(こうくう)内診査、歯周組織検査、口腔衛生指導(75歳以上は口腔機能検査含む)

日時 診療時間内

対象 18～74歳の方、75歳以上の生活保護世帯の方

費用 500円(妊婦は受診券持参で無料)

訪 口腔内診査、口腔衛生指導

対象 65歳以上の通院困難な在宅寝たきりの方

申込 歯科医師会 **TEL** 751・1114(月～金曜日10時～16時)

※8年度に実施する各種検診(集団検診)の予約は、4月1日(水)から受け付けを開始します。日時や内容については、後日配布する本誌4月号または「令和8年度保健事業のご案内」をご覧ください。

TEL = 電話 **FAX** = ファクス **先** = 先着順 **抽** = 抽選 **✉** = メール **窓** = 直接担当窓口

郵 = 郵送 **HP** = ホームページ **2** = 二次元コード



ID3167、ID17824

他市でインフルエンザ・新型コロナワクチンを接種した方への接種費用の償還

7年度の季節性インフルエンザワクチンと新型コロナワクチンを定期予防接種として市外の医療機関で接種した方(豊中・吹田・高槻・茨木・箕面・摂津市、豊能・能勢・島本町の委託医療機関で接種された方を除く)に接種費用の償還を行います。

なお、市民のインフルエンザワクチンと新型コロナワクチンの定期接種の期間は1月31日をもって終了しました。2月以降の接種費用は全額自費となります。

場所 健康増進課

対象 事前に同課で他市依頼書の発行を受けている方で、接種時点で本市に住民票がある方

費用〈助成額〉 自己負担額を差し引いた接種費用と本市が定める上限額を比較し、低い方の金額(自己負担額の免除制度あり)

持物 予防接種費用償還申請書、本人確認書類、領収書、接種を証明する物、振込口座の

情報が確認できる書類のコピー、印鑑

問合せ 同課 ☎754・6031



池田保健所

満寿美町3-19 ☎751・2990

開庁時間 = 9時～17時45分、

休庁日は土・日曜日、祝・休日

※申し込みは電話で同所。



水質検査・検便

検査容器などの受け取りのため、事前に来所してください。

日時 2月3・17日(火)

9時30分～11時30分

分

費用 有料

申込 〇

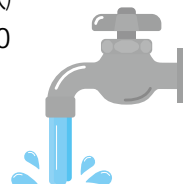

市立池田病院からのお知らせ

糖尿病とがん

糖尿病・内分泌内科 部長 岡田 拓也

糖尿病・肥満症の治療目標とは、血糖・血圧・脂質・体重などを管理することで合併症を予防し、健康な方と変わらない人生を送れるようにすることです。近年、新しい治療薬や食事・運動療法に関する新たな知見などにより、糖尿病が「寛解」したりHbA1cが6.0%未満をめざすことができる時代となってきました。しかし一方で糖尿病を放置した結果、さまざまな合併症を発症してしまう方もおられます。糖尿病の早期治療は合併症予防にとって非常に重要であり、適切な介入が望まれます。

一般に、糖尿病は大腸がん・肝臓がん・膵臓(すいぞう)がん・乳がん・子宮内膜がん・膀胱(ぼうこう)がんなどのリスク増加と関連があると報告されています。日本糖尿病学会では、糖尿病患者は科学的に根拠のあるがんのスクリーニングを受診するよう推奨しています。

当院では、3・8・15日間の糖尿病教育入院パスを運用しており、8日間以上の教育入院の方には全員にがんのスクリーニング検査を行っています。特にリスクの高い膵臓がん、肝臓がんに関しては腹部エコー検査や腫瘍マーカーなどでスクリーニングを行い、異常が見つければ追加検査を行います。

また、消化器がんのスクリーニング検査として便ヘモグロビン検査を行い、異常が見つければ上部消化管内視鏡や大腸内視鏡検査を施行します。いずれも入院中に検査ができるので特に高齢の方に好評です。当院は消化器のみならず呼吸器・乳腺・泌尿器・婦人科などを有する府がん診療拠点病院であり、速やかに各専門診療科に引き継ぐことで早期に治療を行うことが可能です。

教育入院に興味をお持ちの方は、かかりつけ医の先生にご相談ください。

市立池田病院ホームページ「生活習慣病予防と改善」で、動画「2型糖尿病を持つ方へ～健康寿命を伸ばすためには～」を公開中です。視聴はこちらから▶



※平日は駐車場が大変混雑します。病院へお越しの際は、公共交通機関をご利用ください。

こころの健康相談、骨髄バンクドナー登録(要予約)

日程など詳細はお問い合わせください。

HIV/エイズ・梅毒(血液)、クラミジア(尿)検査(予約不要)

日程など詳細は、お問い合わせください。匿名で受けられて、HIV/エイズ検査は無料です。
※その他は、HIV/エイズ検査と同時に受ければ無料です。

環境・安全

①12353

Jアラート 全国一斉試験放送の実施

全国瞬時警報システム「Jアラート」の起動確認のため、防災行政無線を活用した試験放送を実施します。

日時 2月6日(金)11時(予備日20日(金)11時)

問合せ 危機管理課 ☎754・6263

7年中の消防事故について

7年中に発生した火災件数は、26件(前年26件)で、前年と比べて増減はありません。内訳は、「建物火災」17件(同19件)、「車両火災」1件(同1件)、「その他の火災」7件(同6件)、「林野火災」1件(同0件)でした。

救急件数は7,400件(同7,301件)で、前年と比べて99件増加しています。内訳は、「急病」4,894件(同4,949件)、「一般負傷」1,485件(同

1,332件)、「交通事故」384件(同356件)などです。

救助件数は123件(前年135件)で、前年と比べて12件減少しています。内訳は、「建物等による事故」63件(同81件)、「交通事故」12件(同10件)、「火災」4件(同1件)、「機械による事故」2件(同1件)、その他の事故42件(同42件)でした。

問合せ 消防署 ☎751・0119

※本誌7年2月号34ページ「6年中の消防事故について」の救急件数の内訳で「急病」が4,950件とあるのは、正しくは4,949件です。おわびして訂正します。

2月は生活排水対策推進月間

川などの水の汚れの原因の約7

割がトイレや台所、風呂、洗濯など日常生活から出る「生活排水」です。この影響は、河川で流量が減少する冬期に大きくなります。府では、「生活排水対策推進月間」として、ご家庭からの生活排水をできるだけ汚さずに流す工夫を次のように呼びかけています。

◆食器や鍋の汚れは、紙で拭き取ったり、ヘラでかき取ったりしてから洗う

◆スープなどは必要な分だけ作り、残り物を排水口に流さない

◆油は使い切る工夫をし、捨てる場合は流しに流さずに新聞紙に吸い込ませるか固形化する

◆せっけん、洗剤、シャンプーなどは適量を使う

なお下水道や合併浄化槽などを

①15589 消費生活川柳受賞作品

第4回消費生活川柳の受賞作品が決まりました。686作品の中から選ばれたのは次の作品です。受賞作品および一部の応募作品は2月16日(月)~27日(金)に市役所1階ロビーで展示しますので、ぜひお立ち寄りください。

一般の部

池田市長賞 (もんちゃん)

「儲かるよ」 手を出し減った 友と金

中高生の部

池田市長賞 (ゆいぴー)

キャッシュレス 金が減っても 気づかない

小学生の部

池田市長賞 (たいやき)

むだ使い 防止のための こづかい帳

問合せ 消費生活センター ☎753・5555



利用していても、これらの取り組みで、処理施設への負担を減らすことができます。

問合 府環境管理室 ☎06・6941・0351

宝くじの助成金で地域の防災用資器材を整備

宝くじの社会貢献広報事業とは、(一財)自治総合センターが、コミュニティ活動の支援など、地域振興のための事業を通じて、宝くじの社会貢献広報のために、活動に必要な備品の整備などに対して助成を行うものです。このたび宝くじの助成で、ザ・ライオンズ池田防災会において活用する発電機や蓄電池な

どの防災用資器材を整備しました。

問合 危機管理課 ☎754・6263



その他

⑩4937

マイナンバーカード関連手続きにおける休日開庁

休日開庁で、マイナンバーカードの受け取りや電子証明書の更新な

どの手続きを行っています。

日時 2月15日(日) 9時～12時

場所 総合窓口課

中小企業退職金共済(中退共)制度

中退共制度は、中小企業の事業主が、従業員の退職金を計画的に準備できる国の退職金制度です。掛け金は全額非課税で、一部を国が助成(条件あり)、家族従業員やパートタイマーも加入できます。

問合 中退共大阪コーナー ☎06・6536・1851



同制度ホームページ ▶

⑩17554

コンビニで各種証明書を交付 ～窓口と比べて100円お得～

マイナンバーカードを使ってコンビニと伏尾台コミュニティプラザ内で、各種証明書が下表のとおり取得できます。

場所 マルチコピー機が設置されている全国のコンビニ

持物 マイナンバーカード ※4桁の暗証番号が必要。一部のコンビニではスマホ用電子証明書を搭載したスマートフォンでの利用も可。

※コンビニ交付では、印鑑登録証での印鑑登録証明書の発行はできません。伏尾台コミュニティプラザでの交付は10時～18時(休館日を除く、戸籍は17時15分まで)。税関係の証明は本市に課税情報がない場合は発行できません。メンテナンスのため2月24日(火)は終日ご利用できません。

問合 ① 総合窓口課 ☎754・6243 ② 課税課 ☎754・6222

種類		取得可能時間	手数料(コンビニ)
①	住民票の写し	6時30分～23時	200円
	印鑑登録証明書		
	戸籍全部・個人事項証明書(本市に本籍がある方に限る)	9時～17時15分(平日のみ)	350円
	戸籍の附票の写し(本市に本籍がある方に限る)		
②	課税・非課税証明書	6時30分～23時	200円
	所得証明書		

『広報いけだ』2月号のアンケートにご協力を

皆様のご意見を参考に今後の広報誌制作を行います。

問合 広報広聴課 ☎754・6202



アンケートフォーム ▶



法律・労働・その他相談

司法書士相談 ID3567 要予約

クレジット・消費者金融や多重債務、相続、不動産登記など(25日は相続・登記のみ)に関する相談。同一の方による相談は月1回限り、年度内2回まで。

日時 2月4・18・25日(水)、3月4日(水)13時～16時(1人30分以内)

定員 6人先

税理士相談 ID3567 要予約

所得税や相続税、贈与税、確定申告などに関する相談。同一の方による相談は年度内1回まで。

日時 2月①9日(月)13時～16時②20日(金)9時30分～12時、13時～16時(1人30分以内)

定員 ①6人②11人先

宅地建物取引士相談 ID3567 要予約

不動産取引や契約などに関する相談。

日時 2月10日(火)、3月10日(火)13時～15時(1人30分以内)

定員 4人先

行政書士相談 ID3567 要予約

遺言書や契約書などの作成に関する相談。

日時 2月13日(金)、3月13日(金)13時～16時(1人30分以内)

定員 6人先

土地家屋調査士相談 ID3567 要予約

土地の境界や表示登記の手続きなどに関する相談。

日時 3月11日(水)13時～16時(1人30分以内)

定員 6人先

場所 市役所1階相談室

持物 マイナンバーカードや運転免許証などの住所・氏名を確認できる書類

問合せ 広報広聴課 ☎754・6200

申込 実施日の2週間前(休日に当たった場合はその直前の平日)の9時～前日に同課TEL

弁護士相談 ID3567 要予約

離婚や金銭トラブルなど、民事上の問題に関する相談。

日時 火曜日13時～16時30分(1人30分以内)

場所 市役所1階相談室

定員 7人先

持物 マイナンバーカードや運転免許証などの住所・氏名を確認できる書類

問合せ 広報広聴課 ☎754・6200

申込 実施日前日(24日実施分は20日(金))の9時から同課TEL

※同種の相談は1回限り。同一の方による相談は月1回限り、年度内2回まで。

就労相談 ID4495 要予約

地域就労支援コーディネーターによる就労相談。ただし、就職のあっせんは行いません。

日時 水・金曜日10時～16時(2月11日(祝)は休み)

対象 障がい者、ひとり親家庭の親、高齢者などで働く意欲や能力がありながら就労が困難な方

労働相談 ID4495 要予約

不当解雇や賃金不払いなど、さまざまな労働問題に関する相談。相談員は社会保険労務士。

日時 水・金曜日10時～16時(2月11日(祝)は休み)

対象 市内在住・在勤の方

場所 しごと相談・支援センター(市民活動交流センター内)

問合せ 商工振興課 ☎754・6230

申込 前日までに同センターTEL(751・0574)

女性のための相談 ID15272 要予約

女性相談員による女性の生活上のさまざまな悩みについての相談。

日時 〈専門相談〉2月2日(月)・7日(土)・9日(月)・13日(金)・16日(月)・21日(土)・26日(木)

場所 ダイバーシティセンター

問合せ 同センター ☎768・8034

申込 専門相談は月～土曜日9時～17時に同センターTEL

市営葬儀相談 ID2484

市営葬儀に関する事前相談(葬儀の流れや費用の見積もりなど)。相談員は(特非)関西コミュニティ協会。

日時 2月4・18日(水)13時～16時

場所 市役所1階相談室

問合せ 総合窓口課 ☎754・6243

ひとり親家庭弁護士・専門員相談

ID15221 要予約

弁護士や専門員による養育費や親子交流などの相談。

日時 2月17日(火)(弁護士相談)、3月6日(金)(専門員相談)

場所 市役所1階相談室

対象 ひとり親家庭(離婚前の方も対象)

定員 弁護士相談4人先、専門員相談3人先

問合せ 子育て支援課 ☎754・6525

申込 同課TEL

①人権・生活相談 ID2308 要予約

②人権相談 ID2308 要予約

①人権問題や生活の悩み事などの相談。電話相談も受け付けています。②人権侵害など人権問題の相談。1人60分程度まで。

日時 ①月～金曜日9時～17時②金曜日13時～16時

場所 ①人権文化交流センター②市役所1階相談室

問合せ 人権協会 ☎752・8226(土・日曜日、祝・休日は除く)

申込 同協会TEL

DV相談 ID14520

日時 月～金曜日(祝・休日は除く。1人60分程度)9時～17時

場所 人権・文化国際課

問合せ 同課 ☎754・6231

建築物に関する相談 ID17982

①耐震化やコンクリートブロック塀に対する補助金。②空き家に関する相談。

日時 月～金曜日(祝・休日は除く)

場所 市役所6階

問合せ ①審査指導課 ☎754・6339

②都市政策課 ☎754・6283

外国人のための相談 ID18162

生活上のさまざまな相談。

日時 月～土曜日9時～17時

場所 ダイバーシティセンター

問合せ 同センター ☎735・7588

わがまち歴史散歩

幕末～明治前期 交通事情の変化

陸軍仮製地図に見る
明治の姿

明治20(1887)年ごろ全国的な規模で作られた陸軍仮製地図は、日本において初めて厳密な陸地測量を基礎として作製された2万分の1地形図でした。

仮製地図が作製された時期は幕末からそう隔てられていなかったもので、しばしば江戸時代後期の集落や川・山・道路あるいは池などの姿を映し出しているといわれています。

しかし、よく検討してみると、明治になってから20年前後に至る変化も大きかったことが分かっています。試みに、古江村

から東多田村を結んでいた横山峠、それから鼓滝を横に見ながら走る道路について見てみましょう。左に掲げた図は「池田」の一部を切り取った仮製地図から取り出したものです。

天然の交通難所

地図には、最高地点の海拔が95メートル強の山塊が描かれ、その南裾(海拔40メートル前後)の集落(古江村)から曲線を描いて北に向かって山を登り、また下っていく道路が破線で描かれているのが見えています。これが「横山峠」です。南北の距離約500メートル、上り下りの高度差は約55メートルです。この坂が、江戸時代丹波方面と

池田・大阪を結ぶ大事な街道となっていたのです。また、妙見山へ参詣する人もここを通過していました。

言うまでもなく、この坂は人や馬が歩いて上り下りすることはできませんでした。しかし、それは大変なことでした。それでも、この急坂を使っていた理由は、山裾の西側を北から南に猪名川が波しぶきを上げる鼓滝の存在があったからです。古来ここは交通の難所だったのです。

ところが、明治になってから荷物を積んだ車(荷車など)や人力車が増えてくると、それらを引いて上り下りすることは、さらに大きな困難を伴うことがすぐに分かってきました。

明治11年10月30日付の『大阪日報』には「妙見へ参詣する者困難なるを、このほど大阪府庁に於て五詮議^{ごせんぎ}ありて、兵庫県へ紹介の上、地方税にて同山を開鑿^{かいさく}」との記事が掲載されています。「地方税」ということです。から大阪府の公金を使う工事です。それだけ府もこの工事を重視していたのでしょう。

地図を見てください。この地図はこの記事が出てから9年ぐ

らい後の姿を描いています。兩岸には広い道がつけられています。西側は、兵庫県の道ですが、その対岸は池田側の道で、これこそ大阪府によって切り開かれた道と見ていいでしょう。山越えの横山峠はすでに旧道となっている感があります。

あちこちで道の改修

明治10年代には、こうした道の改修が日本の各地で進められました。池田に関わっても、能勢郡の倉垣から吉野を経て加舎^{かや}に抜ける道(新道)、天王から福住^{ふくぢ}を経て篠山に至る道、それに池田・尼崎間の道が改修されました。また、猪名川に架かる橋も新設され、街道には人や荷物を運ぶ駅所が設けられ、人力車や荷車が増え、人々に便宜を与えていきます。

歴史は変化を知る学問です。道の開削はいかなる変動を社会にもたらしたのでしょうか。その変化を知ることのできる歴史資料にいつも注目し、考察していきたいものです。

(市史編纂委員会委員長・小田康徳)
問合 歴史民俗資料館

☎751・3019

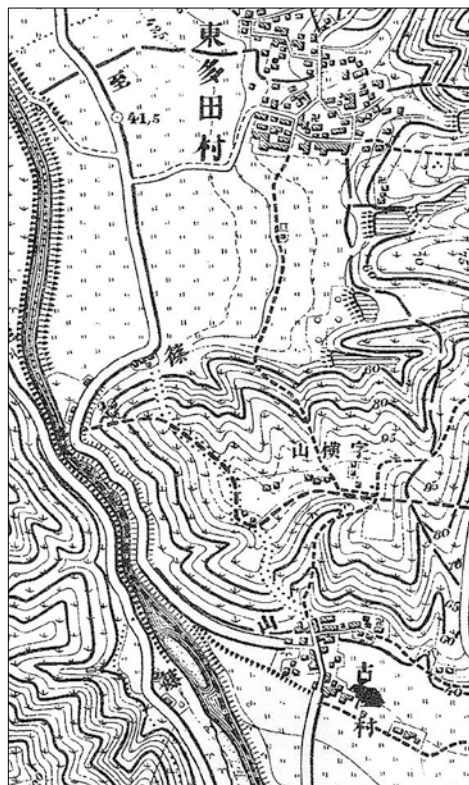

陸軍仮製地図 「池田」から

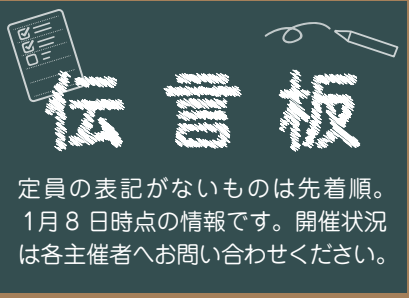

定員の表記がないものは先着順。
1月8日時点の情報です。開催状況
は各主催者へお問い合わせください。

催 し

健康体操 自強術

▶2月①3日(火)13時～14時30分②
5日(木)10時～11時30分 ▶①西
光寺(新町1-1)②池田駅前北会館
▶肩こりや腰痛の改善、自律神経
を整え心身の調整を図る ▶前日
までに生田☎080・3113・1330

オリオンさんの絵本と歌のひろば

▶2月4日(水)11時15分～11時45
分 ▶もりもりKIDS ▶大型絵
本や歌の紹介、手遊び、パネルシア
ターなど ▶同所☎752・2211

40歳からのやさしいヨガ

▶2月4・18日(水)13時30分～14
時30分 ▶池田駅前北会館 ▶
初心者、体の硬い方も安心 ▶40
歳以上 ▶各900円 ▶前日ま
でに蔭山☎090・4306・9291

高齢者のスマートフォン教室

▶2月5・19日(木)14時～16時 ▶
そんぱち組合員センター(鉢塚2-8
-2) ▶60歳以上 ▶各4人 ▶
各3日前までにほくせつ医療福祉
生協事務局☎06・6840・7601

にゃんQ「保護猫さんの譲渡会」

▶2月7日(土)13時～16時 ▶のら
ねこさんの手術室(鉢塚2-8-26)
▶同事務局☎080・3787・4807

ほんわかそろばん体験教室

▶2月8・22日(日)9時40分～11
時 ▶市民活動交流センター ▶
大人のための珠算教室。初心者
歓迎 ▶中高年 ▶各2人 ▶前
日までに森山☎789・1558

池田郷土史学会2月例会

▶2月8日(日)13時30分～15時
▶市民活動交流センター ▶愛
知学院大学・中川すがね教授によ
る「江戸時代の年貢と領主財政」

▶会員以外500円(資料代) ▶
松本☎794・6667

高齢者の転倒予防体操

▶2月10・24日(火)10時～11時30
分 ▶そんぱち組合員センター ▶
予防体操とストレッチ ▶60歳以
上 ▶前日までにほくせつ医療福祉
生協事務局☎06・6840・7601

カーリンコン教室

▶2月11日(祝)13時30分～15時
30分 ▶保健福祉総合センター
▶3人1組でリーグ戦。初心者、
1人参加可 ▶小学5年生以上
▶100円 ▶2月5日(木)までに伊
藤☎090・7750・0217

パーキンソン病知っ得情報会

▶2月13日(金)14時～16時 ▶池
田駅前南会館 ▶生活上の工夫
を情報交換 ▶パーキンソン病患
者とその家族 ▶早柏☎090・17
11・8439

発達障害者の会

▶2月16日(月)18時～20時 ▶保
健福祉総合センター ▶池田市
の発達障害者の今後について話し
合う ▶本人、家族、支援者 ▶
同会☎090・9868・8433

背骨コンディショニング体験会

▶2月19日(木)9時30分～15時 ▶
市民活動交流センター ▶背骨の
ゆがみ診断、背骨矯正、運動方法
カウンセリング ▶10人 ▶2,200
円 ▶前日までに宮田☎080・38
31・8787

大人のおり紙

▶2月19日(木)13時30分～14時
30分 ▶五月山児童文化センター
▶干支 ▶10人 ▶2月4日(水)か
ら同センター☎752・6301

自死遺族の心の傘に

▶2月21日(土)14時～16時30分
▶ステーションNビル ▶大切な
人との別れを体験された方たちの
集い ▶自死遺族 ▶500円
▶植村☎080・3858・2954

みんなでのばそう! 健康寿命!

▶2月26日(木)14時～14時40分、
15時～15時40分 ▶あくたがわ
クリニック(五月丘2-2-2) ▶健

康寿命を延ばすための運動方法な
ど ▶各16人 ▶300円 ▶前日
までに同クリニック☎748・4159

「へのへのもへじ文庫」遊びの日

▶2月27日(金)15時～17時 ▶綾
羽こども館(綾羽1-1-4) ▶大豆を
つぶしてみそ作り ▶1家族300円
(材料費) ▶佐藤☎761・2935

山の会こもれび 観梅ハイク

▶3月1日(日)9時～16時 ▶阪急
「清荒神駅」改札前 ▶清澄寺→
中山寺奥之院→夫婦岩→中山寺
梅林(観梅)→阪急「中山観音駅」
▶30人 ▶2月28日(土)までに小
山☎090・9996・5026

池田古文書研究会

「郷土の歴史講演会」

▶3月1日(日)14時～15時30分
▶市民活動交流センター ▶松本
泉さんによる「関西の鉄道は面白
い-関西鉄道100年史」 ▶45人
▶河田☎090・6678・7185

中国語映画・連続ドラマ学習会

▶3月20日(祝)14時～16時 ▶
市民文化会館 ▶連続ドラマ「安
家」や王博主演作品を学ぶ ▶
中～上級中国語学習者向け ▶5
人 ▶2月20日(金)までに王☎
070・8335・1963

お試しリハビリ

▶月～金曜日10時～17時 ▶入
所施設や自宅 ▶体にお困り事
がある方 ▶希望日の前日までに関
根☎734・7951

会 員 募 集

腸もみ付! お腹ぽかぽかヨガ

▶水曜日10時～12時、14時～16
時 ▶イルチブレインヨガ石橋ス
タジオ(石橋2-2-10) ▶腸をほ
ぐす体操、腸呼吸、リラックス瞑想
▶10人 ▶1,000円 ▶当日12時
までに同スタジオ☎762・7507

池田短歌研究くれば会

▶第1・3土曜日13時30分～15
時 ▶中央公民館 ▶短歌を作り
感想を語り合う。先生の指導あり。
初心者歓迎 ▶月1,000円 ▶
増田☎090・3715・1550

Photoニュース

池田の話題を写真で紹介

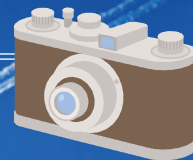

📷 真冬の熱い競演 全国学生落語の会 ～大阪冬の陣2025～

市民文化会館で全国から27校の大学落研の精鋭たちが集結し、自慢のネタを披露しました。学生たちの競演に会場は大盛況でした。

12月20日



📷 壱番えびすをめざして えびす者選び@阪大坂

今年の壱番えびすを決めるえびす者選び@阪大坂が開催され、170人の参加者が阪大坂を駆け上がりました。今年の壱番えびすは吉村祐真さんです。

1月11日



📷 安全・安心なまち池田

猪名川運動公園で消防出初式が開催されました。総合訓練や一斉放水などが行われ、たくさんの方が今年の安全を願いました。

1月11日



1月11日



📷 秋田からなまはげがやってきた 大阪国際空港雪まつり

2日間開催された雪まつり。かまくら作りやなまはげ太鼓演舞など普段は体験できないイベントに、会場は大盛況でした。

1月18日



📷 柔道・バドミントン・ホッケーに挑戦！

総合スポーツセンターでスポーツフェスタが開催されました。子どもたちは、柔道、バドミントン、ホッケーを体験し、スポーツの魅力を感じました。

1月18日





祝

は た ち 令和8年「二十歳の集い」

1月12日に「二十歳の集い」が市民文化会館で開催され、
20歳の節目を迎えた704人の皆さんが参加しました。
当日は天気に恵まれ、真新しいスーツや鮮やかな振り袖に身を包んだ
若者たちが久しぶりの再会を喜ぶ姿が見られました。



12月末の人口など
(カッコ内は前月比)

男性:48,832人(-15)
総数:102,819人(+4)

女性:53,987人(+19)
世帯数:51,028世帯(-4)

『広報いけだ』は
毎月1回1日発行です。

発行日までに広報誌が届かない場合は…
問い合わせ (公社)池田市シルバー人材センター
(☎072・754・1980/受付:平日8時45分~17時15分)

スマホやパソコンで『広報いけだ』を
ご覧いただけます。

便利な機能もいっぱい!

10言語に対応

自動音声読上げ

※ベトナム語は音声読上げ機能には対応していません。



発 行: 池田市 〒563-8666 大阪府池田市城南1-1-1 ☎072・752・1111(代)
編 集: 総合政策部 広報広聴課

