

# IKEDA CITY

広報

# いけだ

2026

6  
月号

NO.1267



特集

一人一人の心がけで



# 変わる安心安全

一人一人の心がけで

# 変わる 安心安全

4月から自転車に対しても

交通反則通告制度（青切符）がスタートしました。

自転車は子どもから大人まで

日常生活の中において身近な乗り物です。

自転車の事故事例や気を付けるべきポイントについて

紹介していきます。

自転車を安全に利用するために、

乗り方について再度考えましょう。

問合せ 池田警察署交通課 ☎ 753・1234



## 青切符で 何が変わる？

従来は、自転車の違反者が検挙された場合、全て赤切符などの刑事手続きで処理されていましたが、青切符導入後は違反内容に応じて赤切符などの刑事手続きまたは青切符のどちらかで処理が行われます。

### 青切符制度とは

信号無視や一時不停止、通行区分違反など自転車の反則行為を行った違反者に反則行為となる事実などが記載された「青切符」と、反則金を納付するときに必要な「納付書」が交付されます。

**対象 16歳以上** ※16歳未満の違反者は、原則として指導警告を行います。

### 赤切符などの刑事手続きによる処理対象事例

- 重大な違反や交通事故を起こしたとき
- 酒酔い運転・酒気帯び運転、妨害運転など
- 違反によって実際に交通事故を発生させたとき

### 青切符による処理対象事例

- ながらスマホ、遮断踏切への立ち入り、ブレーキ不備など
- 違反によって歩行者が立ち止まったり、他の車両が急ブレーキをかけたとき（交通事故ではないもの）
- 警察官の指導警告に従わず、違反行為を続けたとき



### 反則金詐欺に ご注意ください！

同制度を悪用し、その場で現金をだまし取る詐欺が発生しています。右記手続きをご確認ください。警察官が反則金をその場で徴収したり現金を求めることはありません！

### 青切符交付後の手続き



青切符と納付書を交付された方は、検挙された日の翌日から原則7日以内に銀行や郵便局の窓口で納めてください。仮納付できなかった場合は、交通反則通告センターにお問い合わせください。

# 本市での自転車に関する事故について

市内でも自転車に関する事故は起きており、少なくありません。昨年までの事故件数と負傷者数について紹介します。

## 本市の自転車事故件数

出典：大阪の交通白書（令和7年版）

	令和4年	5年	6年	7年
件数	51件	71件	75件	68件
負傷者（重傷者）数	48（8）人	72（5）人	76（9）人	65（9）人

## 事故事例

自転車は乗り方を誤れば、多くの人を巻き込む事故につながり、自分自身も大けがをする可能性があります。実際に本市で起きた重傷者が起きている事故事例を紹介します。



自転車に乗車する際はヘルメットをかぶることで、事故した際の重傷となる確率が変わります。ヘルメットを着用しましょう。

### 01

#### 事例1 男性 重傷（頭部外傷）

市道で、信号のない横断歩道を自転車で横断中に、軽四貨物車と出合い頭で衝突し、転倒して受傷。

#### 改善POINT

- ヘルメット着用
- 左右の確認をしっかり行う



### 02

#### 事例2 女性 重傷（左足骨折）

市道で、左右見通しの悪い細街路の四差路交差点を自転車で走行中、普通車と出合い頭で衝突し、転倒して受傷。

#### 改善POINT

- ヘルメット着用
- 一時停止標識を確認



### 03

#### 事例3 男性 重傷（頭部外傷）

国道173号で、信号のある四差路交差点を自転車が赤信号無視で横断中、青信号で走行中の軽四貨物車と衝突し、転倒して受傷。

#### 改善POINT

- ヘルメット着用
- 信号を守る



### 自転車保険の加入が義務づけられています！

府内では、自転車の保険加入が義務づけられています。保険に加入しているかや保険内容を一度確認してみましょう。

# 自転車の運転注意ポイント!

自転車に乗っていて、危険な運転や迷ってしまうポイントを紹介します。



## 01 走行中スマートフォンなどは絶対に見ない!

自転車を運転するときは、携帯電話やスマートフォン（スマホ）などを使っての通話および画面を注視することは禁止されています。スマホなどを使用する際は、安全な場所で停車してからにしましょう。



スマホは  
停車してから  
使用しましょう

## 02 一方通行では補助標識の確認を

一方通行道路に「自転車を除く」の補助標識がない場合は、自転車の逆走は認められません。補助標識がある場合は、車道の左側端に沿って通行しましょう。



本標識の下側にあります!



## 03 信号機をよく見て、判断し進みましょう

車道を通行している自転車は「車両用信号機」で、歩道を通行している自転車は「歩行者用信号機」に従うことが基本的なルールです。ただし、歩行者用信号機に「歩行者・自転車専用」の補助標識がある場合は、通行している場所が車道や歩道に関わらず歩行者信号機に従ってください。



▲「歩行者・自転車専用」の補助標識のある歩行者信号機



信号は必ず  
守りましょう

## 04 車道と歩道の走行を使い分けましょう

自転車は原則車道通行です。「普通自転車歩道通行可」の標識などがあり、歩道を通行するときは、車道寄りの部分を徐行しましょう。ただし、歩道に歩行者がいる場合は、一時停止するか自転車から降りて押して歩きましょう。標識がないときでも、下記条件の場合は歩道を通行できます。

- ・13歳未満の子ども
- ・70歳以上の高齢者の方
- ・体が不自由な方
- ・車道が工事中だったり、駐車車両があつたりして安全に通行できない場合 など



◀「普通自転車歩道通行可」の標識

詳細は、「自転車ルールブック(警察庁)」をご確認ください。

「自転車ルールブック」▶



# Message

改めて交通ルールの  
確認をしましょう



池田警察署交通課  
加藤課長

4月から改正された道路交通法が施行され、自転車をはじめとした軽車両の交通反則通告制度が導入されています。

交通事故件数の総数が減少傾向にある中で自転車関連事故は横ばいであり、全交通事故に占める自転車関連事故の構成比は増加傾向を示しています。

さらには、死亡・重傷事故のうち、約4分の3が自転車側にも法令違反があることから、自転車利用者の順法意識の改善を図っていく必要があります。

そのため、警察では自転車利用者に対する安全利用の啓発や取り締まりを推進していますので、自転車を利用する際は、自転車乗車用ヘルメットをかぶる、信号を守る、止まるべき場所ではしっかりと止まる、お酒を飲んだら絶対に乗らないなどの交通ルールをしっかりと順守していただきたいと思います。

自転車を利用する皆さんが安心・安全に走ることができるまちをつくりましょう。

check

## 自転車乗車用ヘルメットの 購入費を一部補助します



5年4月1日から道路交通法が改正され、自転車乗車時のヘルメット着用が全年齢で努力義務化されました。

本市では、ヘルメットの着用を促進するため、7年度から自転車乗車用ヘルメットの購入費を補助しています。

期 間	7月1日(水)～31日(金)
対 象 者	申請時に本市在住の方（7年度に補助を受けた方は対象外）
補 助 対 象	8年4月1日以降に新品で購入した「SGマーク」などの安全規格付き 自転車乗車用ヘルメット
補 助 金 額	商品単価（購入金額）2,000円以上のヘルメットにつき上限2,000円 ※ポイント利用やクーポンなどの割引、送料、手数料がある場合は、 差し引き後の金額が補助対象。100円未満は切り捨て。
定 員	500人（先着順）
申 請	7月1日から電子申請で都市政策課 ※電子申請が難しい方は、同課窓口で入力方法をサポートします。
問 合	都市政策課 ☎754・6212





池田市長 瀧澤 智子

気持ちの良い季節になりましたが、いかがお過ごしでしょうか。以前、私は数人の市民の皆さんと一緒にごみ拾いをしながら池田の古墳をめぐる街歩きツアーに参加しました。10時に石橋阪大前駅を出発し、二子塚古墳→水月公園→釈迦院→五社神社→鉢塚古墳→五月ヶ丘古墳→歴史民俗資料館→茶臼山古墳→星の宮→栄町商店街まで歩くこと4時間！ゴールしたのは正午をまわり、お昼の2時でした。

二子塚古墳は横穴式の石室が2つあり、長い石室は防空壕として利用された歴史もあるそうです。友好都市の中国蘇州市から贈られた齊芳亭がある水月公園は、ちょうど花菖蒲が間もなく見ごろを迎えるのではないのでしょうか。五社神社内にある鉢塚古墳は、高さ5.2メートルの大変立派なものでした。歴史民俗資料館の裏にある五月ヶ丘古墳は、横穴式石室が復元されています。石室の中に置かれている陶棺の本物は資料館に展示されていますので、ぜひ足を運んでみていただきたいです。池田で最も古い古墳と言われている茶臼山古墳は、前方後円墳で全長が62メートルを誇ります。眺望が良く、市民の皆さま

の憩いの場となっていました。去年はテレビドラマのロケ地としても活用されました。

次に足を運んだ星の宮には織姫伝説があります。織姫が夜遅くまで織物をしていると、この場所が明るく照らされたという伝承があり、このような名称になったのかもしれませんが。星の宮…とても響きが良くてなんだかロマンチックと思いきや、夜な夜な働くなんで大変だったのでは…と労働環境の心配をしました。最後に、私たちは近くの商店や栄町商店街で楽しくお買い物をし古墳めぐりを締めくくりました。

普段、何気なく通っている道でも目的が変わり、歴史を知れば、感じ方や見え方が変わるもの。先人に思いをはせ昔の生活を想像しながら、皆さんとともに充実した時間を過ごすことができました。拾ったごみが少なかったのもこのまちの誇れるところですね。

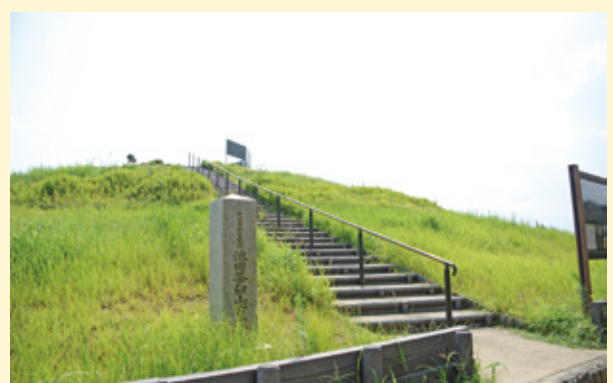

▲茶臼山公園

## 目次 広報 いけだ 2026. 6

- 2～5 一人一人の心がけて変わる安心安全
- 7～11 IKEDA TOPICS  
花菖蒲まつり/いけだ市民感謝デー/ボディワーク講座/パパスクール/パパトーク～子どもの性教育について話しませんか～/スポーツ教室受講者を募集/アプリ「otta見守り人」をインストール/官民連携による新たな地域拠点が伏見台にオープンします/介護保険料のお知らせ/国民健康保険料のお知らせ
- 12～16 イベントガイド
- 17 Pick up 図書館
- 18～21 子ども向け イベントガイド
- 22 市民文化会館の催し
- 23 暮らしの窓口/健康相談Q and A
- 24～35 お知らせ information  
24～26 ▶ 募集、26～27 ▶ 税金・保険年金、27～28 ▶ 福祉・高齢者、28～31 ▶ 子育て・健康、31～32 ▶ 環境・安全、32～35 ▶ その他
- 36 池田報道 市民記者が行く！
- 37 ときの輝き
- 38 伝言板
- 39 Photoニュース

### ● 今月の表紙 ●



自転車の違反者を呼び止めて注意する場面をイメージし、表紙にしました。

**ID 20814**  
ID検索で市ホームページに簡単アクセス

各記事にある「ID番号」を、市ホームページのトップページにある「ページID検索」に入力すると、さらに詳しい情報をご覧いただけます。

池田市ホームページ  
<https://www.city.ikedaka.osaka.jp/>



IKEDA  
TOPICS

イベント

初夏の風物詩といえば、花菖蒲。花菖蒲といえば、水月公園。

## 花菖蒲まつり

⑩6044

今年も「花菖蒲まつり」の季節がやってきました。

露店の出店や野だて、フワフワ風船、どこでもプレイパーク、ふれあい動物園など、さまざまなイベントをご用意しています。

今を盛りと美しく咲き誇る、約60種・6,000株の花々をぜひご覧ください。

**日時** 6月13日(土)・14日(日)10時～16時

※各催しの最終受け付けは15時15分です。

**場所** 水月公園

(阪急「石橋阪大前駅」から徒歩約15分、または  
阪急バス「水月公園前」バス停から徒歩約5分)

### 水月児童文化センターの催し

すいげつクルーのゲームコーナーなどを実施  
します。

**場所** 6月14日(日)10時～12時、  
13時30分～15時30分

**対象** 子どもと保護者

**問合せ** 同センター ☎761・9233



**問合せ** シティプロモーション課 ☎754・6272

IKEDA  
TOPICS

イベント

カップヌードルミュージアム 大阪池田

## いけだ市民感謝デー

チキンラーメンファクトリーやマイカップヌードルファクトリー(1人1食)が無料で体験  
できるほか、観光大使を務める「ひよこちゃん」との撮影会やくじ引きも実施します。

家族や友人と、広報誌「広報いけだ」を持ってぜひご来館ください。

**日時** 7月18日(土)9時30分～16時30分  
(最終入館15時30分)

**場所** カップヌードルミュージアム 大阪池田  
(2階貸し切り)

**対象** 市内在住の方

**持物** 広報いけだ(1グループ1冊)

※チキンラーメンファクトリーは6月1日(月)～29日(月)  
に予約専用ダイヤル(☎751・0825)で「いけだ市民感謝デー」と伝えて事前予約制(小学生以上可。  
1回70分、5回開催。各24組48人(先着順)。受付  
時間は休館日を除く10時～16時30分)。



**問合せ** シティプロモーション課 ☎754・6244

IKEDA TOPICS

イベント

## 女性のためのこころとからだを整える ボディワーク講座

⑩20834

トラウマやストレス、イライラや不安を抱えていませんか？ 日常生活で活用できるセルフケアを体験しましょう。

**日時** 6月22日(月)10時～11時30分

**場所** ダイバーシティセンター

**対象** 女性

**講師** (特非)パブリックプレス代表理事・熊田梨恵

**定員** 6人(先着順)

**申込** 6月1日(月)から右記申込フォームで同センター



▲申込フォーム



**問合せ** ダイバーシティセンター ☎735・7588

IKEDA TOPICS

イベント

## プレパパ、育児中のパパの皆さん！一緒に学び、交流しましょう！ パパスクール

⑩20762

(特非)ファザーリングジャパン会員・荒木正太をコーディネーターに迎え、セミナーを開催します。

	日程	テーマ	講師	場所
①	6月27日(出)	保活スペシャル ～保育園への疑問に保育コンシェルジュがお答えします～	市保育コンシェルジュ	わたぼうし
②	9月5日(出)	産後ケアとパートナーシップ	(特非)マドレボニータ 共同代表理事・山本裕子	ダイバーシティセンター

**時間** 10時～11時30分

**対象** プレパパ、育児中のパパ(子連れの受講も可)

**定員** 各10人(先着順)

**申込** 右記申込フォームで同センター



▲①申込フォーム



▲②申込フォーム



**問合せ** ダイバーシティセンター ☎735・7588

IKEDA TOPICS

イベント

## パパトーク ～子どもの性教育について話しませんか～

⑩20954

子どもから、性について、質問されたらどのように答えますか？ 父親として成長を見守るために、女の子の体の変化について一緒に学びましょう。

**日時** 7月11日(出)10時～11時30分

**場所** ダイバーシティセンター

**対象** 父親

**講師** ダイバーシティ推進アドバイザー・  
須田結花

**定員** 5人(先着順)

**申込** 右記申込フォームで  
同センター



申込フォーム▶



**問合せ** ダイバーシティセンター ☎735・7588

## 体を動かしてみませんか スポーツ教室受講者を募集

各施設でスポーツ教室の受講者を募集しています。詳細や申込方法は各施設のホームページをご覧ください。

※インターネット環境がない方は各施設で要項を配布しています。

### 総合スポーツセンター

夏期スポーツ教室  
一般教室(ヨガ、健康フィットネス、トレーニング講座、スロートレーニングなど)  
子ども向け教室(親子ふれあい遊び、幼児体操、ダンス、バスケットボールなど)



▲同センターホームページ

### 夫婦池公園テニスコート

夏期テニス教室(初心、初級、中級、中学生ソフトテニス、小学生ジュニアなど)  
夏期ヨガ教室(ヨガ、ピラティス、ヨガティスなど)



▲同テニスコートホームページ

### 五月山体育館

アリーナ(フットサル、バレーボールなど)  
スタジオ(エアロビクス、ヨガなど)



▲同館ホームページ

【問合せ】総合スポーツセンター ☎761・5137、夫婦池公園テニスコート ☎751・1400、五月山体育館 ☎750・2430

## 地域の見守りにご協力をお願いします アプリ「otta見守り人」をインストール

本市では、児童が安心して通学できるよう、市立小学校へ通う児童を対象に関西電力送配電株の見守りシステム「OTTADE!」を整備しています。

スマートフォンに同アプリをインストールし、外出時に位置情報を「常に」に設定すると、スマホが見守りポイントとなり、専用端末を持つ子どもとすれ違うことで保護者に子どもの位置情報が通知されます。アプリの登録に氏名や連絡先などの入力は不要です。地域の安全性向上のため、ぜひご協力をお願いします。

【サービスイメージ】



▲「OTTADE!」ホームページ

【問合せ】教育センター ☎751・4971

## 官民連携による新たな地域拠点が伏尾台にオープンします

ID 21000

7年12月、本市は持続可能なまちづくりと市民サービスの向上のため、KDDI(株)および(株)ローソンと包括連携協定を締結しました。その協定に基づく取り組みの拠点となる施設が、6月4日(木)、伏尾台にオープンします。

今後、官民が連携し、市民サービスの向上につながるさまざまな実証実験に取り組む予定です。

詳細は、市ホームページをご覧ください。

**オープン日** 6月4日(木)

**場所** 伏尾台5-2-2  
(阪急バス伏尾台営業所跡地)



完成イメージ

**問合せ** 都市政策課 ☎754・6281

## みんなで支える介護保険 介護保険料のお知らせ

ID 16451

被保険者の方に8年度介護保険料額決定通知書を6月中旬に送付します。

### 保険料は介護保険制度を支える貴重な財源です

介護保険制度は、40歳以上の方が納める保険料と国・府・本市からの公費を財源として、介護が必要になった高齢者に介護サービスを提供し、高齢者が住み慣れた地域で安心して暮らし続けられるよう、社会全体で高齢者とその家族を支援するものです。

### 保険料段階の基準額の変更について

介護保険法施行令の一部改正により8年度から保険料段階の第1・2と第4・5段階の所得基準額である「80万9,000円」が「82万6,500円」に変わります。なお、年間保険料額に変更はありません。

### 合計所得金額の算定方法の変更について

介護保険法施行令の一部改正により8年度の保険料段階を決める根拠となる合計所得金額や住民税の課税状況は、7年度税制改正前の算定方法を用いて算出します。

### 保険料の軽減について

消費税の増税に伴い、平成27年度から第1段階の方の保険料を軽減し、令和元年度からは第2・3段階の方の保険料も軽減しています。軽減分は公費で負担し、通知書に軽減後の金額を記載しています。

### 保険料について

#### ◎40～64歳(第2号被保険者)の方

加入している医療保険で、介護保険分を合わせて納めます(詳細は各加入機関でご確認ください)。

#### ◎65歳以上(第1号被保険者)の方

保険料は、本人の所得状況や世帯員の住民税の課税状況によって16段階に分けて決定します。

### 便利な口座振替のご利用を

普通徴収の方は、支払い忘れがなく安心な口座振替をご利用ください。

※口座振替の申し込みは、本市指定の各金融機関や介護保険課にある口座振替依頼書に必要事項を記入し、預貯金通帳と通帳届出印、被保険者番号の分かるものを持って、各金融機関の窓口で手続きをしてください。

**問合せ** 介護保険課 ☎754・6228

病気やけがに備えてしっかり納付を

国民健康保険料のお知らせ

⑩11944

8年度国民健康保険料額通知書を、6月中旬ごろに世帯の納付義務者に送付します。府内のどの市町村に住んでいても同じ所得・世帯構成であれば同じ保険料となります。府内統一基準による保険料率および賦課限度額は下記のとおりです。

保険料について

国民健康保険料は①医療給付費分②後期高齢者支援金分③介護納付金分④子ども・子育て支援納付金分の4つで構成されています。①と②は年齢に関係なく、国民健康保険被保険者全員に、所得に応じた「所得割」、加入者数に応じた「均等割」、1世帯当たりの「平等割」の3種類を合計して賦課されます。③は40～64歳の被

保険者のみに「所得割」と「均等割」を合計して賦課されます。④は被保険者全員に「所得割」と「均等割」を合計して賦課されます。ただし「均等割」は18歳未満(18歳に達する日以後の最初の3月31日まで)の被保険者のみ10割減額されます。

■保険料率

	医療給付費分	後期高齢者支援金分	介護納付金分	子ども・子育て支援納付金分
所得割	9.50%	3.06%	2.60%	0.28%
均等割	34,990円	11,191円	18,682円	1,841円
平等割	33,908円	10,845円	0円	0円
賦課限度額 (年間保険料の限度額)	66万円	26万円	17万円	3万円

国民健康保険料 =  
医療給付費分 + 後期高齢者支援金分 + 介護納付金分  
+ 子ども・子育て支援納付金分

(参考) 計算例: 世帯主45歳、配偶者42歳、子ども1人(10歳)の3人世帯の場合(世帯主の所得250万円、配偶者・子の所得は0円と仮定) ※基礎控除は43万円。

①【医療給付費分】

所得割 = (250万円 - 43万円) × 9.50% = 19万6,650円  
均等割 = 3万4,990円 × 3人 = 10万4,970円  
平等割 = 3万3,908円

②【後期高齢者支援金分】

所得割 = (250万円 - 43万円) × 3.06% = 6万3,342円  
均等割 = 1万1,191円 × 3人 = 3万3,573円  
平等割 = 1万845円

③【介護納付金分】(40～64歳)

所得割 = (250万円 - 43万円) × 2.60% = 5万3,820円  
均等割 = 1万8,682円 × 2人 = 3万7,364円

④【子ども・子育て支援納付金分】

所得割 = (250万円 - 43万円) × 0.28% = 5,796円  
均等割 = 1,841円 × 2人(子は10割減額) = 3,682円  
合計54万3,950円

子ども・子育て支援金制度とは

「子ども・子育て支援金制度」は全ての世代や企業の皆さんから支援金を拠出いただき、児童手当の拡充や保育サービスの充実などの子育て施策の拡充に充てるもので、子どもや子育て世帯を社会全体で支える制度です。

子ども・子育て支援金は8年度から皆さんが加入している医療保険の保険料と併せて納付いただきます。



▲同制度ホームページ

保険料の軽減および減免制度について ⑩2562

7年中の総所得金額(世帯合計)が条例で定める基準額以下の世帯については、均等割と平等割が軽減対象となります。この軽減を受けるためには、必ず所得の申告が必要です。申告していない方は国保・年金課窓口で申告してください(8年度から軽減の基準額が変更になりました。基準額については市ホームページをご覧ください)。

また、災害で居住する住宅に著しい損害を受けたときや、所得が著しく減少したなどの事情により保険料の納付が困難な場合、申請により保険料を減免できる場合があります。

減免対象となる保険料は申請日時時点で納期末到達かつ未納分のみとなりますので、お早めに相談の上、手続きをしてください。

保険料は皆さんの医療費に充てられる大切な財源です。必ず納期限までに納めましょう。  
保険料の納付は、安心・便利な口座振替をご利用ください。また、コンビニエンスストアやスマートフォンアプリでも納付できます。

医療費や保険料の還付金詐欺にご注意ください。市役所からATMの操作をお願いすることはありません。

☎国保・年金課 ☎754・6253

# イベントガイド

event guide



- 受付時間の表記がない場合は執務時間中に限ります。休館・休業日にご注意ください。
  - 講師などの敬称は省略しています。
  - 時間は24時間表記です。
  - 費用など明記されていないものは無料です。
  - IDを市ホームページで入力して検索すると、より詳細な情報を入手できます。(目次(6ページ)参照)
- ※電話の際は、市外局番・電話番号などよくお確かめの上、おかけください。

ID6460

## 水に関する書道作品展

市内小学・義務教育学校4年生の水に関する書道展。

日時 6月1日(月)～5日(金)

場所 市役所1階ロビー

問合せ 経営企画課 ☎754・6069

## 茶臼山公園古墳ウォーキング健康運動

健康遊具を使った全身運動や古墳外周ウォークなど。

日時 6月2日(火)10時～11時、茶臼山公園集合(雨天中止)

定員 30人程度

持物 タオルなど

問合せ 都市公園管理センター ☎751・3070

## 学校以外の居場所づくり

不登校や行き渋りの子が安心して過ごせる居場所をつくる。

日時 6月①5・19日(金)②11・25日(木)10時～14時

場所 ①石橋会館②水月児童文化センター

対象 不登校や行き渋りの小・中学生(当日参加可)

持物 必要な人は昼食

問合せ 同センター ☎761・9233

## 市民朝市

手作り品、日用品、野菜などを販売(売り切れ次第終了)。

日時 6月7日(日)9時～11時30分(雨天時は14日(日))

場所 池田駅前公園

問合せ 池田の市民朝市実行委員会(環境政策課内) ☎754・6240

## 献血にご協力を

日時 6月7・28日(日)10時～12時、13時～16時

場所 ダイエー池田駅前店前

問合せ 市献血推進協議会事務局(市社会福祉協議会内) ☎751・0421

## 要約筆記ボランティア1日体験会

耳が不自由な方に、書いて文字で伝える方法を学ぶ。

日時 6月8日(月)13時30分～15時30分

場所 保健福祉総合センター

講師 いけだ筆記通訳グループ「すみれ」

定員 10人先

問合せ ボランティアセンター ☎753・8858

申込 同センター ☎窓罫

申込フォーム▶



ID5819

## 市民安全のつどい

附属池田小児童殺傷事件から25年が経過。惨劇が二度と起こらないよう、安全意識向上のため実施。

日時 6月8日(月)18時～18時45分

場所 水月公園

問合せ(特非)北摂こども文化協会 ☎761・9245、危機管理課 ☎754・6263

ID20600

## 写真展

### 「ここはどこだ?昭和の池田」

昭和時代の市内の写真を中心とした展示。

日時 6月10日(水)～19日(金)

場所 市役所1階ロビー

問合せ 歴史民俗資料館 ☎751・3019

## ID6185 6月の定例市議会

次の日程で、いずれも10時から開催予定。

日時 〈本会議〉 6月4日(木)・29日(月)・30日(火) 〈委員会〉 6月11日(木)・12日(金)・15日(月)・16日(火)

場所 議場・第3委員会室

問合せ 議会事務局 ☎754・6170



本会議のライブ中継はこちら▶



広告掲載の申し込み・問い合わせは(株)ジネタイアド ☎092・716・1401へ

☎=電話 FAX=ファクス 先=先着順 抽=抽選 ☐=メール 窓=直接担当窓口  
郵=郵送 HP=ホームページ 罫=二次元コード



ID 1973

### いけだピアまるセンター コワーキング体験デイ

無料でコワーキングスペースを体験。コワーキング会員募集中。

**日時** 6月12日(金)17時～21時、13日(土)10時～15時(12日の最終入館は20時)

**場所** 同センター

**対象** 18歳以上で、仕事(リモートワークも可)またはリスクリングのための使用を考えている方

**定員** 各20人先

**問合せ** 商工振興課 ☎754・6241



同センターホームページ▶

### 初心者向けスマホ教室

基本から楽しく学ぶ。

**日時** 6月19日(金)、7月3・10・17日(金)13時30分～16時(全4回)

**場所** 保健福祉総合センター

**対象** 全日程受講できる方

**講師** ドコモショップ池田店

**定員** 10人先

**持物** スマートフォン(貸し出し可)

**問合せ** 同センター ☎754・6010

**申込** 同センター ☎

いての理解を深める。

**日時** 6月24日(水)14時～15時

**場所** 中央公民館

**対象** 認知症の方とその家族など

**定員** 10人先

**問合せ** 介護保険課 ☎754・6288

**申込** 同課 ☎

### 普通救命講習 I

成人に対する心肺蘇生法や異物除去法、AED使用法などを学ぶ。受講者には修了証を後日交付。

**日時** 6月28日(日)13時～16時

**場所** 五月山体育館

**対象** 高校生以上の市民

**講師** 応急手当普及員

**定員** 15人先

**持物** 水筒、上靴、筆記用具、タオル

**問合せ** 同館 ☎754・3336

**申込** 6月1日(月)から同館 ☎

ID 19712

### 人生会議「自分が望む最期について考える」

「安らかな死をむかえるための医療を考える」がテーマ。参加者にはエンディングノートをプレゼント。

**日時** 7月3日(金)14時～15時30分

**場所** 保健福祉総合センター

**講師** 井上クリニック院長・井上幹人

**定員** 28人先

**持物** 筆記用具

**問合せ** 池田市医師会 ☎734・6878

**申込** 同会 ☎

※無料駐車券の配布なし。

ID 15780

### 認知症サポーター養成講座

認知症の方とその家族を見守る応援者として、認知症の理解、接するときの心構えなどを学ぶ。

**日時** 要相談(1時間30分程度)

**場所** 各自でご用意ください

**対象** 市民・職場・学校・企業など5人以上のグループ

**問合せ** 介護保険課

☎754・6288

**申込** 同課 ☎



### 写真塾 季節の写真を撮ろう

カメラのテクニックを学ぶ。

**日時** 6月20日(土)10時～12時(雨天決行)

**場所** 池田城跡公園

**講師** 日本写真家協会・広瀬慎也

**定員** 20人先 **費用** 300円

**持物** カメラ(スマホ・一眼レフなど)

**問合せ** 同園 ☎753・2767

**申込** 同園 ☎

ID 15166

### 市吹奏楽団 6月の音楽会

いろいろなジャンルの曲を演奏。

**日時** 6月21日(日)13時30分～16時

**場所** 市民文化会館

**問合せ** 社会教育課 ☎754・6674

ID 16652

### 口腔(こうくう)講座～自分のノドとお口に関心を持とう～

**日時** 6月22日(月)14時～15時30分

**場所** 保健福祉総合センター

**対象** 65歳以上の方

**講師** 言語聴覚士

**定員** 30人先

**持物** 筆記用具

**問合せ** 健康増進課 ☎754・6032

**申込** 6月3日(水)から同課 ☎

ID 14777

### オレンジ(認知症)カフェ

出会いや対話を通し、認知症につ

### 白ゆりまつり

マルシェやパフォーマンス、茶室での抹茶の提供。

**日時** 6月13日(土)11時～16時(雨天時は14日(日))

**場所** 池田城跡公園

**問合せ** 同園 ☎753・2767



### 折紙工房～鈴風～

かたつむりと花火を作る。

**日時** 6月17日(水)10時

**場所** 水月児童文化センター

**対象** 20歳以上

**定員** 5人先 **費用** 800円

**問合せ** 同センター ☎761・9233

**申込** 同センター ☎

### こころとからだの リラクゼーション講座

アロマセラピーと呼吸法で自分を取り戻す時間を紡ぐ。

**日時** 6月17・24日(水)、7月1・8・15日(水)10時～11時30分(全5回)

**場所** 保健福祉総合センター

**対象** 市内在住・在勤の方

**講師** 栗岡多恵子

**定員** 20人先 **費用** 2,500円

**持物** 運動靴、動きやすい服装、飲み物、タオル、ヨガマット(貸し出し可)

**問合せ** 同センター ☎754・6010

**申込** 同センター ☎

ID 2325

### 消費生活出前講座(講師派遣)

「悪質商法の被害と対策」「終活講座」など、消費者トラブルに遭わないための心構えや対策を学ぶ。

日時 要相談

場所 各自でご用意ください

対象 市内在住・在学・在勤の5人以上のグループ

講師 消費生活コンサルタント

問合 消費生活センター ☎753・5555

申込 同センター ☒

## ▼ 施設のイベント ▼

### 中央公民館

菅原町1-1 ☎754・6299

開館時間 = 9時~21時(日曜日、祝・休日は17時まで。ただし、受付時間は17時まで)、休館日は第1火曜日

ID 16883

### おいしい紅茶の淹(い)れ方 アイ스티ーで初夏のティータイム

アイ스티ーの基礎知識や茶葉についての学習と、南国を感じるメニューの実習。

日時 6月26日(金)10時~13時

対象 市内在住・在勤の方

講師 ティーコーディネーター・楠本薫

定員 16人先 費用 2,500円

持物 エプロン、三角巾、筆記用具、布巾2枚(食器用・調理台用)、持ち帰り用容器

申込 6月4日(木)10時から費用を持参し ☒

ID 15672

### おもてなし英会話 & インバウンド対応

簡単な英会話と、外国人との文化

や習慣の違いについての初心者レベルの講座。

日時 7月8日~29日の水曜日10時~11時30分(全4回)

対象 市内在住・在勤の方

講師 元航空会社フライトアテンダント・福村美智子

定員 20人先

持物 筆記用具

申込 6月16日(火)9時30分から ☒

## ふらっとイケダ

古江町523-1 ☎752・6395

開館時間 = 9時~17時、休館日は土・日曜日、祝・休日

※図書資料室は「学習室」として開放。上靴、飲み物、タオル、マスクは持参。Wi-Fi利用可。

ID 2031

### リフレッシュヨガ

疲れやすい・運動不足・健康を保ちたい方へ、初心者大歓迎。

日時 6月9・23日(火)10時~11時

持物 ヨガマットか、バスタオルとスポーツタオル

ID 4512

### 「ふらっとイケダ」健康相談

医師による健康相談。

日時 6月10日(水)14時~15時

ID 2030

### クチトレ講座

呼吸法や言葉遊びで誤えん防止や脳の活性化を図る。

日時 6月12・26日(金)10時~11時

ID 4513

### ご近所お誘い講座(交通安全教室)

加害者にも被害者にもならないた

めの知っておきたい交通ルールを学ぶ。

日時 6月19日(金)10時~11時

講師 池田警察署

ID 3972

### 脳トレ体操

脳を鍛えて、いつまでも元気に。

日時 6月24日(水)13時20分~14時10分

ID 5499

### 健康太極拳教室

穏やかな動作と笑顔で、慢性疾患を改善し免疫力アップを図る。

日時 月曜日10時~11時30分

ID 4514

### リズム&ストレッチ体操

誰でも自由に参加できる健康体操。

日時 木曜日10時~11時

## ダイバーシティセンター

石橋1-23-6 ツナガリエ石橋5階

☎735・7588

☒idc@city.ikedaka.osaka.jp

開館時間 = 9時~20時(窓口受付は17時まで)、休館日は第1水曜日

ID 18153

### にほんごカフェ

外国人市民とボランティアが日本語を通して交流。

日時 火・水・木曜日(第1水曜日は除く)10時~11時30分

対象 外国人市民





ID18154

### TBY「To Be Yourself」

外国にルーツを持つ子どもの勉強や宿題をサポート。

日時 土曜日10時～11時30分

対象 外国にルーツを持つ小・中学生

### 市民活動交流センター

新町1-8 ☎750・5133

開館時間 = 9時～21時30分、

休館日は月曜日



寄る交流型相談会。皆さんの活動をサポートします。

日時 6月6日(土)10時～11時30分

対象 市内の市民活動団体、これから活動を考えている方

定員 10人先

持物 活動が分かるもの(チラシや名刺など)

申込 同センター ☎窓 ☎



申込フォーム ▶



ID17269

### 人と人、活動と活動をつなぐ「つながる会」

市民活動での悩みや思いを持ち

## 多文化日和

～地域の外国人が

語るあれこれ～



5・6月号の紹介者

李 宜娟さん  
(リ イジェン)



台湾

### 心落ちつく、第二の故郷

池田に来たばかりの頃、近所の方たちの温かさにすごくホッとしたことを今でも覚えています。優しいやり取りや笑い声を聞いたたびに、遠い故郷を思い出しました。今では気の合う友達もたくさんできて、地域の集まりにもなじめるようになりました。私にとって、池田はもう「知らない土地」ではなく、心から「第二の故郷」だと思える場所になりました。最近では、週末に子どもと北豊島ソフトボールクラブの練習に行くのが家族の一番大切な時間になっています。ある日、息子に「なんで日本に住むのが好きなの？」と質問をしたことがありました。息子は真剣に「ここの生活に慣れたし、友達もみんなここにいるから、逆に台湾に帰ったら慣れないと思う」と答えました。それを聞いて、私もすごく共感しました。やっぱり、心が落ち着く場所こそが「家」なんだと思いました。北豊島ソフトボールクラブは、本当に素敵なチームです。お父さんたちが監督やコーチをして、お母さんたちもみんな子どもたちを支えています。人数は池田市で一番少ないかもしれませんが、指導も丁寧ですし、どこのチームよりも団結力がある最高のチームです。このチームに参加できて本当に良かったです。

問合せ ダイバーシティセンター ☎ 735・7588

## 五月山緑のワークショップ 第二弾 緑の太極拳体験会 2

芝生の上でのびのびと太極拳を体験。初めての方大歓迎、二度目の方も続きを体験。

日時 6月7日(日)10時～10時30分、  
11時～11時30分

講師 楊名時八段錦太極拳池田愛好会・藤岡あかね

定員 各20人先 費用 500円

持物 水筒、帽子、タオル

申込 同センター☎

## 池田自然観察会

五月山のキノコや虫を観察。

日時 6月21日(日)10時～12時(雨天中止)

講師 五月山自然観察インストラクター

費用 300円

持物 水筒、帽子、タオル

申込 同センター☎

※小学生以下は保護者同伴。

## カルチャープラザ

天神1-9-3 ☎762・7777  
開館時間 = 9時～21時



## アゼリアカルチャーカレッジ (一日体験講座)

〈米粉パン講座～抹茶あんぱん～〉

日時 6月16日(火)10時30分～13時

費用 4,400円

申込 ☎ (761・0660) 窓HP



〈フットリフレクソロジー基礎資格講座〉

日時 6月21日(日)10時30分～13時30分

費用 3万円

申込 ☎ (761・0660) 窓HP

〈終活セミナー～豊かなセカンドライフを過ごすために今だからできる終活〉

日時 6月27日(土)10時～12時

費用 3,850円

申込 ☎ (761・0660) 窓HP



アゼリアカルチャーカレッジ  
ホームページ▶

## エコミュージアム

菅原町1-1 ☎752・7711

☑info@ikeda-ecomuseum.org

開館時間 = 10時～18時(日曜

日、祝・休日は10時～17時)、

休館日は第1・3火曜日、年末

年始



## フードドライブ～眠っている食品を役立てよう～

家庭で余っている食品を持ち寄り、市内の「こども食堂」や「おとな食堂」などで活用。

日時 6月28日(日)まで

対象 消費・賞味期限が8年11月1日以降で未開封の飲料、米、乾麺、缶詰、レトルト・インスタント食品、菓子、調味料など ※消費・賞味期限が不明の食品、生鮮食品、アルコールは引き取り不可。

## 暮らしのヒント講座「心を整えるための楽しい習慣～香りとおハンドマッサージ～」

香りを通して穏やかな心の整え方とセルフハンドマッサージを学ぶ。

日時 6月14日(日)10時30分、13時30分(約60分)

講師 エコスタッフ

定員 各5人先

持物 筆記用具

申込 6月1日(月)から☎FAX☑

## リユースおまとめ市

寄付で受け付けした季節の衣類、食器、かばんの販売。

日時 6月20日(土)～22日(月)(22日は12時まで)

## 近郊で採れた野菜の販売

①市内野菜など②無農薬・無化学肥料栽培野菜の販売。

日時 金曜日①10時～15時②11時～18時 ※完売次第終了。

Let's go!

## ミュージアム

歴史民俗資料館 ID11729

【住所】五月丘1-10-12 ☎751・3019 【開館時間】9時～17時

【休館日】月・火曜日

■常設展 ID13285

「目で見える池田の歴史」

旧石器時代から現代に至る池田の歴史を展示。

日時 8月23日(日)まで

■企画展 ID20865

「昭和100年 プレイバック! 昭和の池田」

古写真など、所蔵資料を中心に池田の昭和史を振り返る展示。

日時 8月23日(日)まで

■ミュージアムトーク ID20537

学芸員による展示解説。

日時 6月28日(日)11時～11時30分

市立上方落語資料展示館

「落語みゅーじあむ」

【住所】栄本町7-3 ☎753・4440 【開館時間】11時～19時 【休館日】火曜日 【料金】無料(落語会などは木戸銭あり) ※落語会など開催の場合は、入場を制限することがあります。

■落語みゅーじあむ寄席  
日時 6月13日(土)14時～15時30分  
内容 桂福留、笑福亭松五、桂春雨  
費用 2,000円(前売り1,500円)  
※チケットは同館で販売(前売り券は前日までに電話予約可)。



# Pick up 図書館

## 図書館

呉服町1-1 サンシティ池田3階

☎751・2508

開館時間 = 10時～20時(日曜日、祝・休日は18時まで)、休館日は第3水曜日



### 臨時休館のお知らせ

蔵書点検のため。

日時 6月7日(日)～17日(水)

ID2081

### まち角の図書館で～す

図書の回収は前日までに要連絡。

日時 6月9・23日(火)

問合せ 池田のまち角に図書館をつくる運動実行委員会(同館内) ☎751・2508

### 大人のための絵本の時間 「100万回生きたねこ」

日時 6月19日(金)18時30分～19時

キッズ

### おはなし飛行船

日時 6月20日(土)11時～11時30分

キッズ

### 歯医者さんの子育て応援講座 「グングンッ! お口を育てよう」

日時 6月23日(火)11時～11時30分

対象 未就学児と保護者

キッズ

### 幼児向けおはなし会 ぷくたんのおへや

日時 6月24日(水)10時30分～11時

### 大人のための音読会

名作を声に出して読む。

日時 6月24日(水)14時～14時45分(13時30分受け付け開始)

定員20人先

## 石橋図書館

石橋1-23-6(ツナガリエ石橋内)

☎760・2383

開館時間 = 月～土曜日10時～20時(日曜日、祝・休日は18時まで)、休館日は第1水曜日



### 臨時休館のお知らせ

蔵書点検のため。

日時 5月29日(金)～6月3日(水)

キッズ

### 親子で楽しむ絵本の世界 「カバの会」

「ガタゴトくるま」をテーマにした絵本紹介。

日時 6月11日(木)10時40分～11時20分

講師 池田子ども文庫連絡会

キッズ

### いしばしおはなし会 「あめふりたのしいね」

日時 6月12日(金)11時～11時20分

対象 乳幼児とその保護者

※終了後、子育てのちょっとしたいい話。



### スマートフォン体験講座 「スマホで健康管理」

日時 6月29日(月)14時～15時30分

講師 ソフトバンク(株)

定員 20人先

申込 6月5日(金)10時からTEL窓



申込フォーム▶

## 移動図書館「さつき号」巡回日程

場所	巡回日	時間
アルビス緑丘	6月5・19日、 7月3日 の金曜日	13時20分～14時
東畑公園		14時20分～14時50分
アルビス五月ヶ丘		15時10分～15時50分
伏尾台北公園	6月6・20日、 7月4日 の土曜日	13時20分～13時50分
ほそごう学園		14時～14時40分
セラージュ玄関前		14時50分～15時20分
伏尾町バードヒルズ	6月12・26日 の金曜日	13時20分～13時50分
ポプラ東山		14時～14時30分
ふらっとイケダ		14時40分～15時10分
紀部神宮		15時20分～15時50分
神田小学校		13時20分～13時50分
消防署玄関前	6月13・27日 の土曜日	14時～14時30分
十二神社		14時50分～15時20分
くすのき学園		15時40分～16時10分

講師などの敬称は省略しています。時間は24時間表記です。費用など明記されていないものは無料です。

子ども向け

# イベントガイド



## ▼ 施設のイベント ▼

### わたぼうし

石橋 1-23- 6 (ツナガリエ石橋内)  
☎761・6777 ファク768・8026  
開館時間=月～金曜日 9時45分～16時(祝・休日は除く)



ID 2463

### 赤ちゃんのびのび

乳児の水遊び中の事故での救急対応。

日時 6月10日(水)10時15分～11時15分、12時45分～13時45分

対象 2カ月～1歳3カ月の第1子と保護者、妊婦

講師 矢島海斗

定員 各8組先

申込 電話 予約システム

ID 2463

### 赤ちゃんすくすく

乳児の水遊び中の事故での救急対応。

日時 6月17日(水)10時15分～11時15分

対象 2カ月～1歳3カ月の第2子以降の子どもと保護者、妊婦

講師 矢島海斗

定員 8組先

申込 電話 予約システム



ID 2463

### 土曜日ふれあいDay 「わたぼうしのふれあい遊び！」

日時 6月20日(土)10時45分～11時15分

対象 0～3歳の子どもと保護者

定員 10組程度先

申込 6月1日(月)から 電話 予約システム

ID 2463

### 子育て支援講習会 「Joinさんのサマーリトミック」

日時 6月24日(水)10時～10時30分、10時45分～11時15分

対象 おおむね0～3歳の子どもと保護者

講師 音楽ユニット・Join

定員 各8組程度先

申込 6月1日(月)から 電話 予約システム



ID 18261

### Half Birthday

生後6カ月の赤ちゃんの誕生会、寝相アート、交流会など。

日時 6月25日(木)12時50分～14時5分

対象 6カ月前後の子どもと保護者

定員 10組先

申込 電話 予約システム

### ホップくん

古江町4 ☎753・7999  
開館時間=月～金曜日 9時30分～16時(祝・休日は除く)



ID 2464

### とことこホップくん (出張ひろば) 渋谷/神田/伏尾台

ボールプールなど、歩き始めた子どもが楽しめるおもちゃで遊ぶ。

日時 6月①8日(月)②11・25日(休)③

7月1日(水)10時15分～11時30分  
場所 ①渋谷会館②神田北会館③伏尾台コミュニティプラザ

対象 0～3歳の子どもと保護者

定員 各8組先

申込 電話 予約システム

※25日は保育コンシェルジュが来館。

ID 2464

### カラダを動かしてあそぼう

身体機能の発達の上で大切な動作を体験できる環境で、自由に遊ぶ。

日時 6月9日(火)10時30分～11時30分

場所 細河コミュニティセンター

対象 1～3歳の子どもと保護者

定員 8組先

持物 水筒

申込 電話 予約システム



ID 2464

### 赤ちゃん集まれなかまの輪(渋谷)

触れ合い遊び、足形アート、子育てについて語り合う。

日時 6月15・22・29日(月)10時30分～11時30分(全3回)

場所 渋谷会館

対象 0歳の乳児と保護者

講師 管理栄養士(22日のみ)

定員 6組先

申込 電話 予約システム

※22日は離乳食について。

### ID 2473 ふたご・みつごのびのび

多胎児家庭やこれから多胎児を出産する方の交流の場。

日時 6月12日(金)10時～11時30分

場所 保健福祉総合センター

対象 未就学の多胎児と保護者、妊婦と配偶者

定員 7組先

問合せ ホップくん ☎753・7999

申込 月～金曜日10時～16時に同所 電話 予約システム



申込フォーム▼



ID 2464

### 赤ちゃん日和 南畑/神田

0歳親子の出会いの場。触れ合い遊びや製作を通した親子の交流。  
日時 6月①17日(水)②19日(金)10時30分～11時30分

場所 ①南畑会館②神田北会館

対象 0歳の子どもと保護者

定員 各6組先

申込 ☎ 予約システム

ID 2464

### ボードゲームが育む 生きる力と学びの力

ボードゲームを通した子どもの育ちについての話とワークショップ。

日時 6月24日(水)10時～11時30分

場所 伏尾台コミュニティプラザ

対象 未就学児の保護者、子育て中の方、子育てに関わる方

講師 あそび文化研究所 所長・畑直樹

定員 20人先

申込 ☎ 予約システム

※0～3歳児は先着8人まで保育可。予約時に電話でお伝えください。

ID 2464

### 土曜日ファミリーDAY いろいろ色あそび

色で遊び、触れて、親子で遊ぶ。  
日時 6月27日(土)10時30分～11時30分

場所 細河コミュニティセンター

対象 未就学児と保護者

定員 8組程度先

申込 6月1日(月)から ☎ 予約システム

ID 2464

### ほそかわであそぼ♪ 七夕まつり

ボールプール、ダンボールカー、七夕制作、おとめさんの大正琴演奏などを楽しむ。

日時 6月30日(火)10時～11時30分

場所 人権文化交流センター

対象 未就学児と保護者

定員 8組先

申込 ☎ 予約システム

## もりもりKIDS

城南3-1-15 ☎ 752・2211  
開館時間 = 月～土曜日10時～16時(祝・休日は除く)



### 赤ちゃんタイム

赤ちゃんと保護者で交流。

日時 6月①11日(木)②16日(火)10時10分～12時

対象 ①6カ月までの乳児と保護者  
②7カ月以上の0歳児と保護者

講師 栄養士(11時～12時)

定員 各12組先

申込 ②6月2日(火)から ☎ 予約システム

### もりもり with ファミリー

子どもとお父さん、お母さんで一緒に遊ぶ。

日時 6月13・27日(土)10時～12時

対象 0～3歳の親子

定員 各10組先

申込 ②6月13日から ☎ 予約システム

### 歯科衛生士さんに聞いてみよう

歯についてのお話と個別相談。

日時 6月18日(木)10時15分～12時

対象 0～3歳の親子

講師 歯科衛生士

定員 12組先

申込 6月4日(木)から ☎ 予約システム

### 6月生まれの誕生会

日時 6月19日(金)10時10分～12時

対象 6月に1～3歳の誕生日を迎える子どもと保護者

定員 10組先

申込 6月5日

金～12日(金)に

☎ 予約システム

テム



### いっしょに作ろう!

親子で乗り物の製作を楽しむ。

日時 6月23日(火)①10時15分～11時②11時15分～12時

対象 ①1～2歳の親子②2歳以上の親子

定員 各12組先

申込 6月9日(火)から ☎ 予約システム

### リトミック

音やリズムを楽しむ。

日時 6月24日(水)①10時10分～10時30分②10時40分～11時③11時10分～11時30分

対象 ①歩ける1～1歳6カ月の親子  
②2歳までの親子③2歳以上の親子

定員 各7組先

申込 6月10日(水)～17日(水)に ☎ 予約システム

### 看護師さんと一緒に身体測定

看護師による身体測定と育児相談。

日時 6月25日(木)10時30分～11時30分

対象 0～3歳の親子

講師 中央保育園・看護師

## くるぼん

城南3-1-40(2階) ☎ 754・6006  
開館時間 = 日～木曜日10時～16時(祝・休日は除く)



ID 2459

### さんでーくるぼん(誕生会)

6月生まれの誕生児のお祝いとま～ぶるさんのコンサート。

日時 6月14日(日)10時30分～11時30分

対象 未就学児と保護者

定員 12組先

申込 6月7日(日)までに ☎ 予約システム

ID 2459

### さんでーくるぼん(お楽しみ会)

まるちゃんによる手品などのお楽しみとバルーンアート。

日時 7月5日(日)10時30分～11時30分

対象 1歳以上の子どもと保護者

講師 鈴木智美

定員 12組先

費用 150円

申込 6月15日(月)～28日(日)にTEL窓予約システム



ID 2459

### 消防士さんと一緒に学ぶ「応急処置」

子どもの身近なけが・事故の応急処置を学ぶ。

日時 7月9日(木)10時30分～11時30分

対象 未就学児と保護者

講師 市消防職員

定員 12組先

申込 6月15日(月)～7月2日(木)にTEL

窓予約システム

### てしまの森

豊島北1-4-17(OPH石橋テラス内)  
☎743・9014 FAX743・9015  
開館時間=月～土曜日9時45分～16時(第1・3水曜日、第2・4・5土曜日、祝・休日は除く)



ID 13714

### 森のアロマ ほっとじかん

香りを感じ、話して緩み、午前のひとときを楽しむ。

日時 6月5日(金)10時15分～11時10分

対象 0～3歳の子どもと保護者

講師 都築敦子

定員 5組先

申込TEL窓予約システム

ID 13714

### 理学療法士が教える ママピラティス♪

骨盤低筋の改善。

日時 6月10日(水)10時15分～11時

10分

対象 おおむね0～3歳の子どもと保護者

講師 守本夏紀

定員 5組先

申込TEL窓予約システム

ID 13714

### どろんこで遊ぼう

園庭の泥んこで自由に遊ぶ。

日時 6月12日(金)10時15分～11時15分

場所 てんじんこども園

対象 おおむね0～3歳の子どもと保護者

定員 5組先

持物 汚れてもいい服装、タオル、着替え(シャワーも使用可)

申込TEL窓予約システム

ID 13714

### オリオンさんの音楽タイム～オノマトペで楽しもう～

歌や手遊び、パネルシアター、楽器の手作りなどを楽しむ。

日時 6月23日(火)10時30分～11時10分

対象 おおむね0～3歳の子どもと保護者

定員 6組先

申込TEL窓予約システム



### ID 2474 フルーツバスケット(外国人親子支援)

親子の交流など。

日時 6月19日(金)14時15分～16時

場所 わたぼうし

対象 保護者のどちらかが外国の方と未就学児

定員 10組先

問合せ 同所 ☎761・6777

申込 月～金曜日10時～16時に同所TEL窓予約システム



Hello!

ID 2455

### 親子の絆づくりプログラム「赤ちゃんがきた!」

育児の喜びや困り事、親としての迷いなどを話し合い、子育てに必要な知識を学ぶ。

日時 7月2・9・16・23日(木)9時45分～11時45分(全4回)

場所 保健福祉総合センター

対象 8年1月3日～5月2日生まれの第1子と母親

定員 15組先

問合せ こども家庭課 ☎754・6401

申込 6月1日(月)9時～18日(木)17時に同課



申込フォーム▶

### マイクロコスモス～小さな宇宙～

ピアノだけの生演奏のコンサート。

日時 6月25日(木)10時30分～11時20分

場所 カルチャープラザ

対象 おおむね0～3歳の子どもと保護者

講師 乾美紀

定員 10組先

申込TEL窓予約システム



一覧はこちら▶



# 水月児童文化センター

場所 鉢塚3-6-1 ☎761・9233  
開館時間 = 9時~19時(17時以降は13歳以上)、  
休館日は月・火曜日、祝・休日 ※催しの申込開始日は6月3日(休)から。  
※未就学児は全て保護者同伴。月初の一部イベントは前月から受付開始をしています。

## おもちゃ病院

先生と一緒におもちゃを直す。  
日時 6月7日(日)、7月5日(日)10時、10時30分、11時、11時30分  
定員 各1組先 費用 一部有料

## 手仕事講座

なみ縫いでリバーシブル布コースターを作る。  
日時 6月7日(日)10時~12時  
対象 小学3年生~中学生  
定員 6人先 費用 400円

## リトミック♪キャンディメロディキッズコース

ピアノの音に合わせて親子でリズム遊び。  
日時 6月11日(休)10時30分  
対象 1歳6カ月~未就学児の親子  
定員 8組先 費用 400円

## 将棋教室

子ども同士や先生との対局を通して将棋を学ぶ。  
日時 6月13日(土)13時30分  
対象 小学生以上  
定員 8人先

## 助産師によるベビーマッサージ

わらべうたベビーマッサージと座談会。  
日時 6月14日(日)10時30分  
対象 生後1~7カ月の親子(予防接種後48時間以内は不可)  
定員 6組先 費用 500円(オイル代含む)、希望の方はテキスト300円  
持物 バスタオル、お出かけグッズ

## フラワーアレンジメント

季節の花でアレンジメントを作る。  
日時 6月20日(土)14時  
対象 3歳~小学生  
定員 8人先 費用 600円  
持物 持ち帰り用の袋、園芸ばさみ(あれば)

## 親子で楽しむミュージック・ケア

音楽を使って、心と体を響かせ合う、笑顔のセッション。  
日時 6月21日(日)10時~11時  
対象 生後6カ月~未就学児の親子  
定員 10組先  
持物 水筒



## おもしろ科学実験教室

ビタミンCの多い野菜を科学的に調べる。  
日時 6月28日(日)13時30分  
対象 小学3~6年生  
定員 8人先 費用 300円

## 七夕イベント

### こどもビーズ教室

ビーズでアクセサリやストラップを作る。  
日時 7月5日(日)10時  
対象 4歳~小学生  
定員 10人先 費用 プレスレット・ストラップ300円、ネックレス500円

### えいちゃんの工作~竹ぶえを作ろう~

日時 7月5日(日)13時  
対象 4歳~小学生  
定員 15人先



# 五月山児童文化センター

場所 綾羽2-5-9 ☎752・6301  
開館時間 = 9時~17時、休館日は月・火曜日、祝・休日  
※催しの申込開始日は6月3日(休)から。大人向けの行事はセンターだよりに掲載。  
※未就学児は全て保護者同伴。申込日当日は、1回の電話につき2講座までの申込。

一覧はこちら▶



## みんなで検証チャレンジ! 「人間あやとりに挑戦」

日時 6月7日(日)13時30分  
対象 小学生以上  
定員 10人先 費用 50円

## 五月山昆虫観察会

日時 6月13日(土)10時  
対象 小学生以上の親子  
定員 10組先 費用 50円

## みずリンピック2026!!

水を使った競技でチーム対抗戦を行う。  
日時 6月14日(日)10時  
対象 小学生以上  
定員 20人先 費用 50円



## 親子山歩き「五月っこ!」

日時 6月19日(金)、7月3日(金)10時30分  
対象 2・3歳の親子  
定員 5組先 費用 50円

## 斉藤おじさんのあそび塾 手品をおぼえてやってみよう!

日時 6月20日(土)14時30分  
定員 10人先

## ガリレオ実験講座

おそるべき! 大気圧のチカラ  
日時 6月21日(日)10時  
対象 小学3年生以上  
定員 8人先 費用 300円

## 五児文劇場☆今月は人形劇! 人形劇団ゆうすけ座公演!!

「赤ずきん」を公演。  
日時 6月21日(日)14時30分

## YOっちゃんのわくわくベビータイム!

日時 6月26日(金)11時30分  
対象 乳幼児と保護者  
定員 15組先

## 五月山きのこの観察会

日時 6月28日(日)10時  
対象 小学生以上の親子  
定員 10組先 費用 50円

## itoharito ワールドクラフト☆ハンガリー刺繍

日時 6月28日(日)13時30分  
対象 小学3年生以上  
定員 8人先 費用 300円

## プラネタリウム



### 星のおっちゃんのプラネタリウム 「光の速さと光年を調べる」

日時 6月21日(日)15時30分

### Let's★放課後プラネ!

日時 水曜日16時(第3水曜日は除く)

### 幼児向け「七夕のおはなし」

日時 土・日曜日11時(第1土曜日は除く)

### クイズ! 日本の星のなまえ

日時 土・日曜日13時30分

### くじ引き! 星座トーク

日時 土・日曜日15時30分

# AZALEA EVENT INFORMATION

市民文化会館(アゼリアホール)の催し

■問い合わせ・予約 ☎761-8811

■〒563-0031 池田市天神1丁目7-1

HP「アゼリアネット」  
https://azaleanet.or.jp



■阪急「石橋阪大前駅」下車、西へ徒歩約8分

■入場券は市民文化会館3階事務所、いけだ市民文化振興財団(阪急「池田駅」構内2階)などで発売(各所の営業・執務時間内に限ります。)



6月7日(日) 14時

## 足立衛&アゼリアジャズ オーケストラコンサート ～オールディーズ&ジャズ～

- 会場 大ホール
- 前売り指定席 3,500円
- 曲目 恋の片道切符、Johnny B. Goode、明日があるさ、黄昏のビギン、Cherokee、L-O-V-Eほか
- ゲストボーカル Ako Tyler



▲Ako Tyler



7月5日(日) 14時

## アゼリア呉服座寄席 月亭文都 入門40周年記念 独演会 in いけだ

- 会場 小ホール
- 前売り指定席 3,000円
- 番組  
《記念口上》文都一門  
『癩の合薬』月亭秀都  
『地獄ハ景亡者戯』月亭文都  
『厩火事』月亭天使  
『らくだ』月亭文都



▲月亭文都

- ・未就学児の入場はご遠慮ください。(2026Jazz picnicを除く)
- ・6月の休館日は9日(火)です。
- ・施設申込抽選会は7月1日(火)です。

9月5日(土) 14時

## アゼリア呉服座寄席 そめすけ改め二代目染団治襲名 四代目染丸芸歴六十周年 出版 記念 林家一門会

- 会場 小ホール
- 指定席 3,000円
- 番組  
《襲名披露口上》  
『軽業』林家染八  
『阿弥陀池』林家竹丸  
『質屋芝居』林家染二  
『寿寄席囃子』  
出演者全員、はやしや絹代  
『妾馬』二代目林家染団治  
※6月6日(土)チケット発売。



▲林家染団治

## 2026 Jazz Picnic in 猪名川 ～マンハッタン ジャズ ナイト～

夕暮れの川風が心地よい猪名川河川敷の野外コンサート。  
この夏はグラミー賞を3度受賞の伝説のピアニスト、デビッド・マッシューズが参戦!

- とき 8月8日(土)17時
- 会場 猪名川運動公園特設会場  
※小雨決行、荒天時は市民文化会館。
- 出演 デビッド・マッシューズ、大塚善章、足立衛 & アゼリアジャズオーケストラほか
- 前売り自由席 一般3,000円/ペア券5,000円  
※小学生以下無料、全芝生自由席。
- 曲目 ♪スイングしなけりゃ意味ないね、酒とバラの日々、You'd be so nice to come home to、Day by day



▲デビッド・マッシューズ

## ギャラリーコーナー

### ギャラリーいけだ

企画調整中	6月1日(月)まで
企画調整中	6月3日(水)～6月8日(月)
河合絵一 音色画展(絵画)	6月10日(水)～6月15日(月)
企画調整中	6月17日(水)～6月22日(月)
企画調整中	6月24日(水)～6月29日(月)

### ギャルリ VEGA

森本計一展(絵画)	6月8日(月)まで
企画調整中	6月10日(水)～6月15日(月)
手作りマルシェ“夏”【前期】	6月17日(水)～6月22日(月)
手作りマルシェ“夏”【後期】	6月24日(水)～6月29日(月)

企画公募展 作品募集 真夏のサムホール展 7月29日(水)～8月10日(月) 申込期間：6月20日(土)まで

■問い合わせ・予約・使用申し込みは  
阪急「池田駅」下車、駅構内を西へ徒歩約2分  
〒563-0056 池田市栄町1-1  
マルシェ池田3番館2F  
開館時間/10時※閉館時間をご確認ください。  
休館日/火曜日 入館料/無料

## いけだ市民文化振興財団 ☎750・3333

	ギャラリーいけだ	ギャルリ VEGA
使用料	50,000円(9年4月まで) 60,000円(9年5月から) ※展示販売不可。	157,000円 ※展示販売可。 ブロックの分割使用73,000円、104,000円

■使用期間：水～翌週月曜日の6日間 ■使用希望月の1年前から申し込み可能

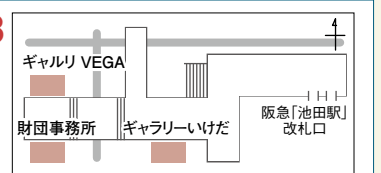



## ジャムが爆発した？

食品に関する相談が寄せられました。

問合 消費生活センター（ステーションNビル3階）☎753・5555

### 相談

プラスチックボトル入りのジャムを購入し、数日前に開封して、テーブルに置いたままにしていた。今朝見たら、ジャムが容器から出て飛び散っていた。商品に問題はないか。

メーカーに問い合わせると「空気中に存在している酵母が容器に入り、発酵してガスが発生し、容器のふたを押し上げて、ジャムが飛び散ったと思われる」と回答がありました。

酵母は糖分を分解して、アルコールと炭酸ガスを作ります。その際、嫌な臭いがしたり、泡が出たりすることもあります。当該商品の容器には『開封後は冷蔵庫で保管』と書かれていました。事例の場合、ジャムを室内に置いていたことで、混入した酵母の増殖が進んだと思われます。開封後は必ず冷蔵庫に入れておきましょう。

この他に「1カ月前に開封して、冷蔵庫に入れていたジャムにカビが生えた」「ジャムが全体的に水っぽくなった」などの相談も寄せられています。

空気中に存在するカビの胞子がジャムに混入すると、冷蔵庫に入れていても、カビが発生することがあります。特に、甘さ控えめの低糖度ジャムは、高糖度ジャムと比べると水分が多いため、カビが発生しやすいといわれています。また、カビや酵母が増殖する際に生成する酵素の中には、ジャムを固めているペクチンを分解するものがあります。ペクチンが分解されると水っぽい液状になるようです。

ジャムを使うときは、清潔なスプーンを使い、開封後は消費期限に関係なく、早めに使い切りましょう。



## 健康相談



### 熱中症で「救急要請」を遅らせないために

熱中症というと、高熱や意識障害、倒れるなど分かりやすい重症例を想像しがちですが、実際には救急要請が必要なのに見逃されやすい状況があります。今回は、「判断の落とし穴」についてQ & A形式でお伝えします。

**Q** 本人が「大丈夫」と言っています。様子見でよいですか？

**A** 注意が必要です。熱中症では判断力が低下し、自分の異常に気づけないことがあります。会話がかみ合わないときや反応が遅いなど周囲がいつもと違うと感じたら、救急要請を検討してください。

**Q** 熱がそれほど高くありません。救急車は早すぎますか？

**A** 体温だけでは判断できません。高齢者や持病のある方、利尿薬などを服用している方では、体温が高くなくても急激に悪化することがあります。

「熱が低いから大丈夫」と考えないことが重要です。

**Q** 水分は少し飲めています。家で様子を見てもよいですか？

**A** 吐き気が強いことや何度も嘔吐する、ぐったりして十分に飲めない場合は危険です。家庭での水分補給には限界があり、点滴など医療的対応が必要になることがあります。

**Q** 涼しい場所で休ませています、あまり変わりませんか。

**A** 改善しないこと自体が救急要請の目安です。冷却や休息を30分以上行っても回復しないまたは悪化している場合は、迷わず119番通報してください。

**Q** 救急車を呼ぶか迷ったときは？

**A** 「自宅ですぐに対応できるか」で考えましょう。迷った時点で、救急要請は大きすぎではありません。

池田市医師会

検索

# お知らせ

## information



- 受付時間の表記がない場合は執務時間中に限ります。休館・休業日にご注意ください。
  - 講師などの敬称は省略しています。
  - 時間は24時間表記です。
  - 費用など明記されていないものは無料です。
  - IDを市ホームページで入力して検索すると、より詳細な情報を入手できます。(目次(6ページ)参照)
- ※電話の際は、市外局番・電話番号などよくお確かめの上、おかけください。

## 募 集

ID19731

### 市立幼稚園型認定 こども園教職員(幼稚園教諭)

採用試験を実施します。

**対象** 昭和56年4月2日以降に生まれた方で、幼稚園教諭免許状と保育士資格の両方を取得している方または9年4月1日(木)までに取得見込みの方

**定員** 2人程度

**問合せ** 教職員課 ☎754・6292

**申込** 同課窓 郵 (〒563-8666、住所不要)

※受験案内および申込用紙は市ホームページからダウンロード可。

ID20882

### 総合計画審議会委員

専門家や市に関わるさまざまな団体の方々と、さまざまな視点からもっと暮らしやすいまちの実現に向けた計画を一緒に考えます。任期は8月から約1年間で、会議は全5回程度です。

**対象** 市内在住・在勤・在学中、氏名などを公表できる方

**定員** 4人(選考あり)

**問合せ** 政策企画課 ☎754・6213

**申込** 6月26日(金)(必着)までに必要事項を記入し同課 窓 郵 (〒563-8666、住所不要)

※応募用紙は市ホームページからダウンロード可。同課でも配布。



申込フォーム▶

ID5905

### 多世代交流センター 指定管理者

9～13年度の指定管理者を公募します。

**日時** 7月13日(月)～8月7日(金)17時

**問合せ** 高齢・福祉総務課 ☎754・6336

**申込** 募集要項に記載の必要書類を記入し同課窓 郵 (〒563-8666、住所不要)

※募集要項および申請書類は、6月8日(月)から配布開始。また、市ホームページからダウンロード可。

ID15087

### 介護保険認定調査員(個人委託)

市内・外の介護認定調査や調査票を作成する調査員を募集します。**対象** 介護支援専門員の資格を持ち、認定調査の経験があり、事業所などに所属していない方

**問合せ** 介護保険課 ☎754・6257

**申込** 市ホームページで応募要項を確認し、履歴書と必要書類を記入し同課窓

※事前に電話で持参日をご連絡ください。

ID6043

### 石橋まつり夜店出店者

**日時** (選考会) 6月11日(木)19時(開催は7月25日(土)16時～22時、26日(日)16時～21時)

**場所** 石橋会館

**対象** 20歳以上の市民と市内各種団体に所属している方。飲食ブース出店者は食品営業(露店営業)許可が必要

**定員** 35店舗 **費用** 4万円

**問合せ** シティプロモーション課 ☎754・6272

**申込** 同課、池田商工会議所、石橋図書館にある申込用紙に必要事項を記入し、選考当日に持参



ID 15

## 会計年度任用職員

現在、①市立幼稚園型認定こども園講師②市立小・中・義務教育学校講師③留守家庭児童会(なかよし会)支援員・補助員を募集中です。**問合せ** ①②教職員課 ☎754・6292③地域教育課 ☎754・6610

## 参加ください がんがら火祭り

①子どもたいまつ②八丁鉦・半鐘③大八丁鉦の参加者を募集します。

**日時** 8月24日(月)

**対象** ①小学1～3年生②小学4年生～中学生③中学生以上(①は保護者1人同伴、②③は任意)

**定員** ①②各20人 先 ③若干名 先 **費用** 1人500円(保護者も必要)

**問合せ** シティプロモーション課 ☎754・6272

**申込** 7月11日(土)までにがんがら火保存会 窓

※申し込み後、参加いただく方に要項の返信および事前説明会あり。



申込フォーム▶



①14004・19860

**ふるさと納税・返礼品事業者および「PayPay商品券」の加盟店**

ふるさと納税の返礼品提供事業者を募集します。ポータルサイトへの掲載手数料や決済手数料は市が全額負担します。

また、返礼品として「PayPay商品券」を取り扱う市内の店舗や施設などを募集します。

「PayPay商品券」とは、ふるさと納税ポータルサイト「さとふる」で返礼品として提供されている電子商品券です。

総務省が定める地場産品基準を満たした商品・サービスへの支払いに利用できます(チェーン店は対象外)。

**問合せ** 商工振興課 ☎754・7005

**申込** HP

※返礼品として採用できる商品・サービスには条件があります。また市との契約には所定の登録手続きと審査があります。

**肥料価格高騰対策支援金を支給**

肥料などの農業資材価格の高騰により、生産コストが増加している府内農業者に「大阪府肥料価格高騰対策支援金」が支給されます。

**対象** 7年確定申告書の農業所得に係る販売金額が100万円以上で、府内に住所、本店がある個人または法人の農業者

**問合せ** 支援金事務センター ☎0120・700・067

**申込** 6月30日(火)までに府行政オンラインシステム

※同システムでの申請が困難な方は、郵送でも申請可。



府ホームページ▶

**府居宅介護職員初任者(障がい者ホームヘルパー知識習得)研修受講者**

障がい者(児)が安心して利用できる適切なホームヘルプサービスを

提供するために必要な知識や技術などを習得する研修を実施します。

**日時** 7月22日(水)~10月15日(木)

**場所** 福祉情報コミュニケーションセンター(実習は各福祉専門学校)

**対象** 府内在住・在学・在勤の全てのカリキュラムが受講可能な介護職員初任者研修修了者、訪問介護員(2級)養成研修修了者または居宅介護に従事することを希望する方

**定員** 90人先

**費用** 4,000円

**問合せ** (社福)大阪障害者自立支援協会「障がい者ホームヘルパー研修」係 ☎06・6748・0588

**申込** 6月15日(月)~7月6日(月)(必着)に同協会 郵 (〒537-0025、大阪市東成区中道1-3-59) HP



府ホームページ▶



**ママさんスポーツ連絡協議会会員**

**時間** 9時~12時(リズム体操クラブのみ10時から) **問合せ** 社会教育課 ☎754・6480 **申込** 各代表者

団体名	連絡先	活動日、場所	月会費(入会費)
女子バスケットボールクラブ	村井順子 ☎090・4039・4645	月曜日、総合スポーツセンター (第2週は五月山体育館)	1,500円 (1,000円)
ママさんバレーボールクラブ	西村愛 ☎754・1910	金曜日、総合スポーツセンター (第2週は五月山体育館)	1,500円 (1,000円)
女子卓球クラブ	森田満 ☎090・3055・0778	月・木曜日、五月山体育館	1,500円 (1,000円)
リズム体操クラブ	下田晴美 ☎752・0926	金曜日、総合スポーツセンター (第2・3週は五月山体育館)	1,750円 (1,000円)
女子バドミントンクラブ	村井美幸 ☎080・9756・7868	土曜日、総合スポーツセンター	2,000円 (1,500円)

## ひとり親家庭の親などのための 就業支援講習会受講生

ケアマネジャー試験対策を行います。

**日時** 7月25日(土)、8月1・8・15・22・29日(土)10時～16時(全6回)

**場所** 府立母子・父子福祉センター

**対象** ひとり親家庭の母、父、寡婦でケアマネジャー試験申込者かつ求職中の方。または就業中でスキルアップのため資格取得をめざしている方(初日の「就職セミナー」の受講必須)

**定員** 20人抽

**費用** 6,000円

**問合せ** 同センター ☎06・6748・0263

**申込** 6月25日(木)までに同センターホームページまたは往復はがきに必要な事項を記入し、同センター 郵 (〒537-0025、大阪市東成区中道1-3-59) HP



同センター  
ホームページ▶

## 府介護支援専門員

府介護支援専門員の試験を実施します。

**日時** 10月11日(日)10時

**問合せ** 介護保険課 ☎754・6256

**申込** 6月22日(月)までに受験申込書に必要な事項を記入し、所定の封筒による簡易書留で府地域福祉推進財団ケアマネ係 郵

※申込書は同課で配布。

## 府営住宅入居者

新婚・子育て・一般・福祉世帯向

けなどの応募区分ごとに府営住宅の入居者を募集します(収入基準あり)。

**問合せ** 府営住宅千里管理センター ☎06・6155・2782

**申込** 6月15日(月)(消印有効)までに同センター 郵 (〒560-0082、豊中市新千里東町1-5-3) HP

※申込書は都市政策課やツナガリ工石橋、同センターなどで配布。



府営住宅ホームページ▶

ID5668

## 市美術展作品

9月20日(日)～26日(土)に中央公民館で同展を開催します。作品の搬入受け付けは8月22日(土)・23日(日)10時～17時の予定です。募集要項・出品申込書は6月初旬から同館で配布予定です。

**問合せ** 同館 ☎754・6299

## 税金・保険年金

ID2198

### 8年度市民税・府民税の所得証明書や課税・非課税証明書の発行

**日時** 6月3日(水)から(マイナンバー

カードによるコンビニ交付も可能)

**問合せ** 課税課 ☎754・6222

ID18171

### 市民税・府民税・森林環境税 税額決定通知書の送付

8年度通知書を6月上旬に送付します。特別徴収(給与から天引き)されている方、非課税の方は送付対象外です。対象の方で通知書が届かない場合は、課税課にお問い合わせください。

**問合せ** 同課 ☎754・6222

※給与からの特別徴収による税額通知書は、勤務先にすでに発送しています。3月17日以降に提出された市・府民税申告書や所得税の確定申告書の内容については、通知書に反映されない場合があります。その場合、処理を行った後、税額決定または変更の通知書を送付します。

### 『広報いけだ』5月号のおわびと訂正

『広報いけだ』5月号13ページ掲載の「食事療養標準負担額および生活療養標準負担額の改正」に誤りがありました。

下記のとおりおわびして訂正します。  
<食事療養標準負担額について>

住民税課税世帯・現役並み所得

ID2188(税)・2561(国)・16451(介)

## 納期限は6月30日(火)です 税・保険料の納付



種別	問 合
市・府民税・森林環境税(第1期)	収納債権管理課 ☎754・6225
国民健康保険料(第1期)	国保・年金課 ☎754・6253
介護保険料(第1期)	介護保険課 ☎754・6228



者および一般のうち、指定難病患者の方の1食当たりの負担額について、5月までを300円に、6月からを330円に訂正します。

70歳未満の住民税非課税世帯・低所得Ⅱの方で90日を超える入院(過去12カ月の入院日数)をした場合の6月からの1食当たりの負担額を220円に訂正します。

### 〈生活療養標準負担額について〉

低所得Ⅰのうち、老齢福祉年金受給者および境界層該当者について、6月からの1食当たりの負担額をそれぞれ130円に訂正します。

**〈国民健康保険加入者〉** 国保・年金課 ☎754・6253

**〈後期高齢者医療制度加入者〉** 保険医療課 ☎754・6258

## 福祉・高齢者

①15433

### おきがる健康相談

保健師、管理栄養士による健康や食事に関する電話相談です。

**日時** 月～金曜日(祝・休日は除く) 9時～12時、13時～16時

**対象** 65歳以上の方

**問合せ** 健康増進課 ☎754・6032



①16520

### 生理用品を配布しています

さまざまな理由で生理用品の購入ができない方へ、生理用品を配布しています。

**日時** ①9時～20時(第1水曜日は休館) ②9時～21時30分(月曜日は休館)

**場所** ①ダイバーシティセンター②市民活動交流センター

**問合せ** ダイバーシティセンター ☎735・7588

### 府失語症者向け意思疎通支援者養成研修受講者

**日時** 8～12月頃(受講コースにより異なります)

**場所** 募集要項に記載

**定員** リーダー養成コース15人、パートナー養成コース20人(いずれも書類選考あり)

**問合せ** 盲ろう者等社会参加支援センター((社福)大阪障害者自立支援協会) ☎06・6748・0587

**申込** 6月30日(火)(必着)までに(一社)府言語聴覚士会事務局 郵(〒530-0043、大阪市北区天満2-3-19)

府ホームページ▶



①5368

## 救急医療情報キット 「キットあんしんふくまるくん」を配布

安全・安心を確保するため緊急連絡先や持病、かかりつけ医などの医療情報を専用保管容器に入れ、自宅の冷蔵庫に保存しておき、万一の事態に備えるものです。救急時に駆け付けた救急隊員がキットを取り出し、その情報を活用することでよりの確な救急活動が可能となり、ご家族への連絡もスムーズに行えます。



校 区	センター名	電話
池田・五月丘小学校区	さわやか地域包括支援センター	☎754・6789
ほそごう・秦野小学校区	伏尾地域包括支援センター	☎752・1649
呉服・神田小学校区	のぞみ地域包括支援センター	☎748・6050
石橋南・北豊島小学校区	石橋翼地域包括支援センター	☎763・0363
石橋・緑丘小学校区	井口堂翼地域包括支援センター	☎763・0300

**対象** 65歳以上の独居や高齢者世帯、障がいがある方

**持物** マイナンバーカードや免許証などの本人確認書類

**問合せ** 高齢・福祉総務課 ☎754・6336

**申込** 同課または上表の各センター TEL

①17462

## 65歳以上のひとり暮らし・高齢者世帯の方へ 緊急通報装置の貸し出し・設置

固定電話回線に設置する緊急通報装置は、ボタンを押すとナースコールセンターにつながり、必要に応じ救急車の手配や24時間の健康相談などが可能です。ほかにも、鍵預かりサービスや生活見守りセンサーをオプションで付けられます。固定電話のない方向けの機器もありますので、ご相談ください。

**問合せ** 高齢・福祉総務課 ☎754・6123

### 申込先(各地域包括支援センター)

【池田・五月丘小学校区】 ☎754・6789

【ほそごう・秦野小学校区】 ☎752・1649

【呉服・神田小学校区】 ☎748・6050

【石橋南・北豊島小学校区】 ☎763・0363

【石橋・緑丘小学校区】 ☎763・0300

※各センターの職員が自宅を訪問して申し込みを受け付けます。

①5012

### 後期高齢者医療に係る資格確認書の交付について

8月以降も現在と同様に、マイナ保険証の保有状況に関わらず、被保険者全員に9年7月31日(土)まで有効な資格確認書を一律交付します。

新しい資格確認書は、7月中に送付します。今後、運用に変更がある場合は、改めて広報誌や市ホームページなどでお知らせします。

☎ 保険医療課 ☎ 754・6258

①3103

### 高齢者の安否確認

本市では、民生委員が75歳以上の高齢者の安否確認を実施しています。まちなかで声を掛けたり在宅訪問などを行いますので、ご協力をお願いします。

☎ 高齢・福祉総務課 ☎ 754・6336

## 子育て・健康

①2450

### 児童手当の振り込み(4～5月分)

6月30日(火)に振り込みます。  
〈3歳未満〉月額1万5,000円  
〈3歳～高校生〉月額1万円  
(第3子以降は月額3万円)

☎ 子育て政策課 ☎ 754・6252

①20774

### いけだファミリー・サポート・センターが利用しやすくなりました

5月から、依頼会員の利用料金を1時間当たり実質500円に引き下げ、援助会員の活動報酬を1時間当たり実質1,000円に引き上げました。

**対象** 〈依頼会員〉 おおむね生後2カ月～小学4年生の子どもがいる方  
〈援助会員〉 育児経験がある方、育児支援に理解のある方

**費用** 〈利用料〉 下表参照

	1時間当たり	補助後の金額
依頼会員	800円	500円
援助会員	800円	1,000円

※5月から平日も休日や早朝深夜と同じ料金(800円)に改定しました。依頼会員の利用料と援助会員の報酬額の差額を市が補助します。

☎ 子育て政策課 ☎ 754・6252

☎ 同センター(市社会福祉協議会内) ☎ (751・0422) ※申し込み前に要連絡。

同センター  
ホームページ▶



①2100

### 子どもと家族をサポートします 教育センター各種相談

〈教育相談〉

不登校・いじめ・非行・子育てに関する心配事、発達の遅れ・言葉(発音・きつ音など)やコミュニケーションの問題、子どもの情緒・行動・性格・親子関係などの心理的な問題についての相談。

☎ 月～金曜日9時～17時(要予約)

☎ 対象 3歳6カ月～中学生までの子どもと保護者

〈教育支援センター [ビーンズ]〉

不登校相談・個別学習・体験活動・SST(ソーシャルスキルトレーニング)・カウンセリングなどを通して子どもの学校生活や社会生活への意欲向上を支援。

☎ 月・金曜日10時～15時、火・

木曜日10時～12時

☎ 同センター ☎ 751・4971

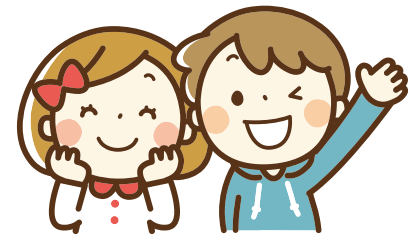

### おむつバンク「ニコニコおむつBOX」のご案内

製造から3年未満または購入からおおむね3年以内の未使用で衛生的に保管されている不要な紙おむつの寄付を活用して、必要な子育て世帯にお渡しします。

☎ 時 〈寄付の受け付け・提供〉 月～金曜日9時～17時(祝・休日、年末年始、わたぼうしは第1水曜日を除く)

☎ 場所 わたぼうし(寄付の受け付けは子育て政策課も可)

☎ 同所 ☎ 761・6777、同課 ☎ 754・6252

※寄付の在庫状況により、お渡しできないことがあります。

①19226

### 利用者支援事業「ぽかぽか」

子育ての困り事やどのようなサービスを受けられるかなどの相談を受け付けています。地域子育て相談機関としても登録できます。

☎ 月～金曜日9時～17時

☎ 場所 わたぼうし ☎ 761・6777、ホップくん ☎ 753・7999

☎ 申込 ☎

申込フォーム▶



広告掲載の申し込み・問い合わせは(株)ジタイアド ☎ 092・716・1401へ

☎ = 電話    ☎ = ファクス    ☎ = 先着順    ☎ = 抽選    ☎ = メール    ☎ = 直接担当窓口  
☎ = 郵送    ☎ = ホームページ    ☎ = 二次元コード



①1925

助産師による授乳相談  
(電話・来所)

授乳に関する不安や悩みなどをご相談ください。

日時 月・木曜日(祝・休日は除く)  
9時～12時、13時～16時

問合 こども家庭課 ☎754・6039

※来所相談の場合は要予約。

①1926

保健師による電話育児相談

育児や妊産婦の健康に関する不安や悩みなどをご相談ください。

日時 月～金曜日(祝・休日は除く)  
9時～12時、13時～16時

問合 こども家庭課 ☎754・6039

①17210

対象者は受診を  
HPVワクチン予防接種

場所 市内指定医療機関(令和8年度保健事業のご案内4ページ参照)

対象 小学6年生～高校1年生相当の女子

持物 母子健康手帳、予診票(各医療機関にあります)

問合 健康増進課 ☎754・6031

申込 直接各医療機関

①12903・15151

「歯みがきは体を守る最前線」  
成人・妊婦歯科検診を受診しましょう

6月4日(木)～10日(水)は歯と口の健康週間です。歯周病は全身疾患に影響を及ぼします。年に1度は

検診を受診し、歯と口腔(こうくう)の状態を確認しましょう。

対象 18～74歳、75歳以上の生活保護世帯の方、妊婦

費用 500円(免除制度あり。妊婦は母子健康手帳別冊にある歯科検診受診券の持参で無料)

問合 健康増進課 ☎754・6032

申込 市内協力歯科医療機関



母子保健

①1930

場所 保健福祉総合センター 問合 こども家庭課 ☎754・6034 申込 9時～17時

妊娠中の方へ

母子健康手帳の交付(予約優先)

交付時保健師と面談(30分程度)し、母子健康手帳と妊婦健康診査受診票などを渡します。

対象 妊娠した方

持物 個人番号(マイナンバー)が分かるもの、顔写真付きの本人確認できるもの、妊婦支援給付金の振り込みを希望する口座の通帳またはキャッシュカード

申込



申込フォーム▶

ウェルカムベビークラス(予約制)  
歯・口腔(こうくう)と栄養コース

歯科医師・歯科衛生士による歯の健康の話と希望者はお口のチェック、栄養士による妊娠中の食事の話。

日時 7月14日(火)13時30分～15時30分

対象 妊娠初期～中期ごろの妊婦とその夫など

定員 40人先

持物 母子健康手帳、筆記用具

申込 7月7日(火)までにHP

あなたの疑問に答えます! 楽しく解決  
☆プレママminiスクール(予約制)  
助産師や保健師などへの質問、

ミニ講座(育児体験・交流など)。

日時 7月28日(火)13時30分～15時

対象 妊婦とその夫など

定員 20人先

持物 母子健康手帳、筆記用具

申込 7月21日(火)までにHP

子育て中の方へ

予防歯科室: よい歯の教室(予約制)

日時 6月3・10日(水)12時45分～13時15分

対象 7歳未満の子どもの保護者

定員 各15人先

申込



申込フォーム▶

予防歯科室: 幼児のフッ化物塗布(登録制)

歯の検診、歯磨きの話、フッ化物塗布。

日時 6月3・10日(水)13時30分～15時30分

対象 1～7歳の誕生日月までの登録した幼児

費用 500円

※登録にはよい歯の教室受講が必要。登録者に個人通知あり。当日は歯磨きを済ませてお越しく下さい。

ひよこ育児相談会

助産師によるミニ講話や体重測定、交流会など。

日時 6月9・23日(火)13時30分～15時

対象 8年3～5月生まれの乳児と保護者

定員 各10組先

持物 母子健康手帳、バスタオル

申込 6月5日(金)までにHP

うさちゃん育児相談会

保育士による触れ合い遊び、保健師の育児相談など。

日時 6月12日(金)9時45分～11時30分

対象 生後9カ月～1歳4カ月ごろの乳幼児と保護者

定員 10組先

持物 母子健康手帳、バスタオル

申込 6月2日(火)～9日(火)にHP

離乳食講習会(ごっくん期)

生後5～8カ月ごろの離乳食の進め方。

日時 7月16日(水)13時～14時

定員 25人先

持物 母子健康手帳、筆記用具

申込 HP

離乳食講習会(かみかみ期)

生後9～18カ月ごろの離乳食の進め方。

日時 7月23日(水)13時～14時

定員 25人先

持物 母子健康手帳、筆記用具

申込 HP

## 各種検診(がん検診・その他)

集：集団 個：個別 訪：訪問

- ◎対象は検診受診日に本市に住民票がある方です。
- ◎受診時はあらかじめ予約が必要です。受診の際はマイナ保険証などの被保険者の資格に関する情報が確認できるものをお持ちください。
- ◎各種検診は年1回(4月～翌年3月)の受診です。胃がん(カメラ)・乳がん(マンモグラフィ)・子宮がんの各検診は2年に1回。
- ◎同年度内に胃部X線検査と胃内視鏡検査の両方を受診できません。また、胃内視鏡検査を受診した翌年度は胃がん検診を受診できません。
- ◎各がん検診(前立腺がん検診は除く)・骨粗しょう症検診・成人歯科検診は免除制度がありますが、ピロリ菌検査(胃がん検診)、低線量CT検査(肺がん検診)に免除制度はありません。
- ◎がん検診の対象者や内容を一部変更していますので、「令和8

- 年度保健事業のご案内」でご確認ください。
- 集 同年度内にセットがん検診と胃がん・肺がん・大腸がん検診の両方を受診できません。各検診で申込者が3人未満の場合、中止となる場合があります。
- 個 医療機関名は、「令和8年度保健事業のご案内」をご覧ください。事前に健康増進課にご確認ください。

- 場所 集 休日急病診療所 個 各医療機関(診療時間内に予約・受診をお願いします)
- 問合 集 休日急病診療所 ☎752・1551(木・土曜日は休館) 個 健康増進課 ☎754・6032
- 申込 集 休日急病診療所 個 各医療機関

### 子宮がん検診

- 集 個 頸部(けいぶ)細胞診
- 日時 集 6月9日(火)・19日(金)・29日(月)、7月14・28日(火) 9時～15時30分 ※乳がん検診、6月19日は骨粗しょう症検診とセット可。
- 個 診療時間内
- 対象 西暦偶数年生まれの20歳以上の女性(生理中は不可)
- 費用 600円
- 個 頸体部細胞診
- 対象 西暦偶数年生まれの20歳以上の女性で医師が必要と認めた方
- 費用 1,000円

### 乳がん検診

- 集 個 乳房・X線検査(マンモグラフィ)
- 日時 集 6月9日(火)・19日(金)・29日(月)、7月14・28日(火) 9時～15時30分
- ※子宮頸がん検診、6月19日は骨粗しょう症検診とセット可。
- 個 診療時間内
- 対象 西暦偶数年生まれの40歳以上の女性(妊娠中・乳汁分泌あり・豊胸術後・ペースメーカー装着中・V-Pシャント装着中の方は不可)
- ※個は視触診を行う機関あり。
- 集 視触診、超音波検査
- 日時 6月9日(火)12時30分～15時30分 ※子宮頸がん検診とセット可。
- 対象 30～39歳
- 費用 600円

乳・子宮がん検診  
申込フォーム▶



### セットがん検診A

- 集 身体計測・腹囲測定・血圧測定・尿検査・血液検査・心電図、胃部X線検査、胸部X線検査、便潜血検査、〈オプショ〉ピロリ菌検査、B・C型肝炎ウイルス検査
- 日時 7月1・15日(水)、8月26日(水)、9月2日(水) 13時、13時45分、14時30分
- 対象 50歳以上(B・C型肝炎ウイルス検査は過去未受診の方)
- 費用 〈特定健康診査〉加入保険ごと 〈胃・肺・大腸〉2,300円(ピロリ菌検査は別途1,000円、B・C型肝炎ウイルス検査は無料)

### 胃がん検診

- 集 個 胃部X線検査(バリウム)、〈オプショ〉ピロリ菌検査
- 日時 集 6月24日(水)14時～14時50分 個 診療時間内
- 対象 50歳以上
- 費用 1,500円(ピロリ菌検査は別途1,000円)
- 個 胃内視鏡検査(カメラ)
- 対象 西暦偶数年生まれの50歳以上
- 費用 2,000円(50～69歳の方は無料)

### 肺がん検診

- 集 個 胸部X線検査
- 日時 集 7月6日(月)14時30分 ※特定健康診査とセット可。 個 診療時間内
- 対象 40歳以上
- 費用 300円
- 個 低線量CT検査
- 対象 50歳以上で医師が必

- 要と認めた方
- 費用 3,500円

### セットがん検診B

- 集 個 胃部X線検査、胸部X線検査、便潜血検査、〈オプショ〉ピロリ菌検査、B・C型肝炎ウイルス検査
- 日時 9月9日(水)13時15分、13時40分、14時5分、14時30分
- 対象 50歳以上(B・C型肝炎ウイルス検査は過去未受診の方)
- 費用 2,300円(ピロリ菌検査は別途1,000円、B・C型肝炎ウイルス検査は無料)

### 大腸がん検診

- 集 個 便潜血検査
- 日時 集 月～金曜日(木曜日・祝日は除く) 9時～14時 個 診療時間内
- 対象 40歳以上
- 費用 500円

### 前立腺がん検診

- 集 個 腫瘍マーカー(PSA)検査
- 日時 集 胃がん・肺がん・セットがん検診日、特定健康診査日 個 診療時間内
- 対象 50～69歳の男性
- 費用 800円

### 特定健康診査

- 集 個 身体計測・腹囲測定・血圧測定・尿検査・血液検査・心電図、(B・C型肝炎ウイルス検査、結核健診)
- 日時 集 6月15日(月)、7月6日(月)・22日(水)、8月3日(月)12時45分～13時45分
- ※7月6日は肺がん検診とセット可。7月22日は国民健康保険加入者のみ対象。

- 個 診療時間内
- 対象 40歳以上(B・C型肝炎ウイルス検査は40歳以上で過去未受診の方、結核健診は65歳以上の方)
- 費用 加入保険ごと(B・C型肝炎ウイルス検査、結核健診は無料)

### 骨粗しょう症検診

- 集 個 踵部(しょうぶ)超音波骨塩定量測定
- 日時 集 6月19日(金)13時～14時 ※乳がん(マンモグラフィ)・子宮頸がん検診とセット可。

申込フォーム▶



- 個 診療時間内
- 対象 18～70歳
- 費用 1,200円
- ※個はX線による測定を行う機関あり。

### 成人歯科検診

- 個 口腔(こうくう)内診査、歯周組織検査、口腔保健指導(75歳以上は口腔機能検査含む)
- 日時 診療時間内
- 対象 18～74歳、75歳以上の生活保護世帯の方
- 費用 500円(妊婦は受診券持参で無料)
- 訪 口腔内診査、口腔保健指導
- 対象 65歳以上の通院困難な在宅寝たきりの方
- 申込 歯科医師会 ☎751・1114(月～金曜日10時～16時)





## 健康診査、結核健診を受けましょう

後期高齢者医療、国民健康保険に加入している65歳以上の方は、後期高齢者医療健康診査、特定健康診査と同時に実施している結核健診も受けましょう(結核健診を実施していない医療機関あり。事前に医療機関に要確認)。

**場所** 市内指定医療機関(「令和8年度保健事業のご案内」12、13ページ参照)

**対象** 後期高齢者医療、国民健康保険に加入している65歳以上

**持物** 健康診査受診券、資格確認書またはマイナ保険証

**問合せ** 健康増進課 ☎754・6032

**申込** 各医療機関

## 市立池田病院 人間ドック再開のお知らせ

人間ドックを再開しました。誰でも受診できます。

**日時** 火曜日(年末年始、祝・休日は除く)

**場所** 同院

**費用** 5万7,000円

**持物** マイナ保険証、診察券など

**問合せ** 同院 ☎754・6324

**申込** 火・水・金曜日 8時30分～11時30分に同院

**ID** 2258

## 「保健事業のご案内」の変更

7ページの高齢者の定期予防接種の「带状疱疹(ほうしん)」「肺炎球菌」「インフル」「コロナ」と、12・13ページのがん検診・健康診査等の「大腸がん」「前立腺」「健康診査」を行う医療機関に「みつい内科・糖

尿病・甲状腺クリニック」菅原町3-1ステーションNビル2F203-1(748・6002)を追加します。

また、13ページのがん検診・健康診査等の「前立腺」を行う医療機関に「たなべ循環器内科クリニック」豊島北2-3-12サン・エクセル池田1F101(761・2353)を追加します。

また、13ページのがん検診・健康診査等の「胃がん内視鏡受付・検査」を行う医療機関に「こじまクリニック」菅原町1-1池田中央公民館1F(751・3385)を追加します。

また、13ページのがん検診・健康診査等の「骨粗鬆(しょう)症」に「いけだ東山クリニック」東山町546(753・6010)を追加します。

**問合せ** 健康増進課 ☎754・6031

## 池田保健所

満寿美町3-19 ☎751・2990

開庁時間 = 9時～17時45分、

休庁日は土・日曜日、祝・休日

※申し込みは電話で同所。



## 水質検査・検便

検査容器などの受け取りのため、事前に来所してください。

**日時** 6月9・23日(火)9時30分～11時30分

**費用** 有料

**申込** 同



## こころの健康相談、骨髄バンクドナー登録(要予約)

日程など詳細はお問い合わせください。

## HIV/エイズ・梅毒(血液)、クラミジア(尿)検査(予約不要)

日程など詳細は、お問い合わせください。匿名で受けられて、HIV/エイズ検査は無料です。

※その他は、HIV/エイズ検査と同時に受ければ無料です。

## 環境・安全

**ID** 18119

## 6月7日(日)～13日(土)は危険物安全週間

「つかみ取れ!めざす無事故の頂を」を標語に掲げ「危険物安全週間」を実施します。

身の周りにある危険物では、ガソリンや灯油、消毒用アルコールなどがあります。特にガソリンは、引火点が低く揮発性も高いため、とても危険です。

危険物は高温になる車中や直射日光が当たる場所での保管を避け、多量に保管する場合は、消防本部にご相談ください。また、家庭で危険物を取り扱う場合、次の事項に注意してください。

- 子どもの手の届くところに置かない
- 定期的に換気する
- 危険物の使用中は火気厳禁
- 高温になる場所には置かない

**問合せ** 予防課 ☎754・3511

①20053

### 太陽光パネルを関西エネワで もっと活用しませんか

太陽光パネルを導入した方へ、阪急電鉄株などが取り組む「関西エネワ」に参加し、特典を受け取りながら地域脱炭素に取り組みませんか。詳細は市ホームページをご覧ください。

**問合せ**(株)バイウィル関西エネワ運営事務局 ☎0120・280・455 (10時～16時、土・日曜日、祝・休日、年末年始は除く)

①19813、20802

### 太陽光発電設備の導入希望者を募集

おおさかスマートエネルギーセンターでは、太陽光発電設備の共同購入支援事業を実施しています。

**〈府民向け〉**

**日時** 9月30日(水)まで

**対象** 府民

**問合せ** みんなのおうちに太陽光事務局

☎0120・723・100 (月～金曜日 10時～18時、祝・休日は除く)

**〈事業者向け〉**

**対象** 事務所、工場、倉庫などに太陽光パネルの設置を検討中の府内に事業所を持つ事業者

**問合せ** おおさか太陽光共同調達事務局 ☎03・6868・8614 (月～金曜日 10時～17時、祝・休日は除く)

### ペットは正しく飼いましょう

●犬を飼い始めたら、登録と毎年1回狂犬病予防注射を受けさせましょう(7年度から、マイクロチップが装着された飼い犬の情報を環境省の「犬と猫のマイクロチップ情報登録」のページで登録・変更すると、それが市の飼い犬登録・変更届とみなされるようになり、従来の飼い犬登録は不要になりました。マイクロチップ未装着の飼い犬や、7年度以前にマイクロチップの情報を登

録・変更した飼い犬は、従来どおり市への飼い犬登録をしてください。

●猫はできるだけ屋内で飼育しましょう

●去勢や不妊手術を受けさせましょう

ペットに関するトラブルも増えています。周囲に迷惑が掛からないよう、次の点にも気をつけましょう。

◎ふんは必ず持ち帰って自宅で処分し、尿は多量の水で洗い流す

◎鳴き声が近隣の迷惑にならないよう、しつけや訓練をする

◎散歩の際は必ずリードをつけ、犬を抑えられる人が持つ

◎食べ残しがカラスやアライグマなどを引き寄せ、ごみが荒らされる原因になるため、野良猫にむやみに餌を与えない

本市では、野良猫の不妊・去勢手術の補助を行っています。

手術前に写真と身分証明書を持って、環境政策課に申請してください。

**問合せ** 同課 ☎754・6240

※市内の動物飼育については、府動物愛護管理センター箕面支所 ☎072・727・5223へご相談ください。

### その他

①18080

### 就職差別撤廃月間・ 就職差別110番

府では、6月を「就職差別撤廃月間」と定め、啓発事業に取り組んでいます。また、採用面接時などの差別について、相談、関係機関の紹介などを行います。

**問合せ** 府雇用推進室 ☎06・6210・9518

①5568

### 万一の浸水被害に備えて 「土のうステーション」のご利用を

大雨や台風に備えて土のうステーションを設置しています。土のうの重さは、1袋15～20kgです。水害への備えとして、必要な分をお持ち帰りください(原則1人10袋まで)。なお、土のうを運ぶための車などは、各自で用意してください。

**問合せ** 道路河川課 ☎754・6274

※土のうの回収は行いません。

### 土のうステーション設置場所一覧

設置場所	住所
市役所駐車場	城南1-1-1
木部会館	木部町136
水月公園	鉢塚3-6-1
姫室・室町会館	姫室町3-1
早苗の森会館	神田4-7-2
光明公園	城南3-5-3
石橋小学校正門前	井口堂3-3-30
石橋駅前公園	石橋1-15



④4937

### マイナンバーカード関連手続きにおける休日開庁

休日開庁で、マイナンバーカードの受け取りや電子証明書の更新などの手続きを行っています。

日時 6月14・28日(日)9時～12時

場所 総合窓口課

問合せ 同課 ☎754・6243

④4086

### 6月23日(火)～29日(月)は男女共同参画週間

男女が、自らの意思によって、あらゆる分野で、その個性と能力を十分に発揮することができる男女共同参画社会の実現に向け、さまざまな取り組みが行われます。皆さんのご理解とご協力をお願いします。

また、この期間に合わせて、市役所1階とツナガリエ石橋で男女共同参画についての啓発展示を行います。

〈市役所〉6月22日(月)～7月3日(金)

〈ツナガリエ石橋〉6月1日(月)～30日(火)

問合せ ダイバーシティ共創課 ☎754・6231

④20791

### 障がい者の法定雇用率が引き上げられます

全ての事業主に法定雇用率以上の割合で障がい者を雇用する義務があり、7月から民間企業の障がい者法定雇用率は2.7%に引き上げられます。障がい者雇用についてはハローワーク池田にご相談ください。

問合せ 同所 ☎751・2595

大阪労働局  
ホームページ▶



### ご利用ください 求職者支援訓練制度

ハローワークが行う職業相談で職業訓練受講の必要性が認められた求職者(雇用保険を受給できない方など)を対象に、2～6カ月間の訓練と終了後3カ月間の就職支援を実施します。

問合せ ハローワーク池田 ☎751・2595

※収入や資産などの支給要件を満たすと、訓練受講中に職業訓練受

講給付金が支給されます。

### 不法就労・不法滞在の防止

外国人の方を雇用するときは、在留カードの提示を求め、就労制限の有無などを必ず確認してください。

問合せ 池田警察署 ☎753・1234、ハローワーク池田 ☎751・2595

## 8年度 市民記者

本誌「池田報道 市民記者が行く！」の取材や写真撮影などの広報活動に協力いただく市民記者が、下記のとおり決まりました。

9年4月号まで、本市で活躍している方やイベントなどの取材に伺いますのでよろしくお願いいたします。

(50音順、敬称略)

- 池田真由美(石橋)
- 海嶋達也(渋谷)
- 大西裕子(姫室)
- 楠三佐子(室町)
- 河野弘和(城南)
- 齊木弘子(畑)
- 仲田敦子(石橋)

問合せ 秘書広報課 ☎754・6202

## 本市へのふるさと納税による寄付金について

7年度は、全国から8,405件、2億5,573万1,608円の寄付が寄せられました。集まった寄付金は各基金へ積み立てます。寄付金を活用した事業は、①子どもの多様な居場所づくり助成事業②池田五月山大文字・がんがら火開催事業③観光振興一般事務事業④観光促進事業⑤鳥獣被害対策事業⑥ウォンバット受入事業⑦五月山緑地整備事業⑧五月山動物園整備事業⑨通信機器管理事業⑩消防活動事業⑪救急活動事業⑫救助活動事業⑬常設展、特別展開催事業です。

問合せ 商工振興課 ☎754・7005



## お忘れなく 労働保険の年度更新手続き

労災保険や雇用保険は、毎年、事業主の申告と納付手続きが必要です。手続きには電子申請をぜひ活用ください。

**問合**〈年度更新〉年度更新コールセンター ☎0120・963・339  
 〈保険料の納付〉大阪労働局労働保険徴収課 ☎06・4790・6330  
 〈労働保険の適用〉大阪労働局労働保険適用・事務組合課 ☎06・4790・6340

**申込** 6月1日(月)～7月10日(金)に労働基準監督署または大阪労働局

**郵** 電子申請

※年度更新コールセンターの開設

期間は7月17日(金)まで(土・日曜日、祝・休日は除く)。



▲年度更新申告書  
書き方パンフレット



▲電子申請  
特設サイト

## 中小企業退職金共済 (中退共) 制度

中退共制度は、中小企業の事業主が、従業員の退職金を計画的に準備できる国の退職金制度です。掛け金は全額非課税で、一部を国が助成(条件あり)、家族従業員やパートタイマーも加入できます。

**問合** 中退共大阪コーナー ☎06・6536・1851



同制度▶  
ホームページ

## 小規模企業共済制度

掛金は全額所得控除となり、経営者の退職金として受け取れます。

**対象** 個人事業主、小規模企業の経営者・共同経営者および役員

**問合** (独) 中小企業基盤整備機構共済相談室 ☎050・5541・7171



同機構▶  
ホームページ

⑩1944

## パスポートの手数料が変更予定 お急ぎの方は早めの手続きを

旅券法改正に伴い、7月1日(水)申請分より、旅券手数料が減額される予定です。そのため、7月以降に申請件数が急増することが予想され、申請から交付までに1カ月程度かかる可能性があります。お急ぎでない方は7月中の申請を避け、8月以降に申請をお願いします。詳細は府パスポートセンターホームページをご確認ください。

**問合** 総合窓口課 ☎752・1330



同センター▶  
ホームページ

## 『広報いけだ』6月号の アンケートにご協力を

皆様のご意見を参考に今後の広報誌制作を行います。

**問合** 秘書広報課

☎754・6202

アンケートフォーム▶



⑩17554

## コンビニで各種証明書を交付 ～市役所窓口よりも100円お得～

マイナンバーカードを使ってコンビニと伏尾台コミュニティプラザ内で、各種証明書を下表のとおり取得できます。

**場所** マルチコピー機が設置されている全国のコンビニ

**持物** マイナンバーカード ※4桁の暗証番号が必要。一部のコンビニではスマホ用電子証明書を搭載したスマートフォンでの利用も可。

※コンビニ交付では、印鑑登録証での印鑑登録証明書の発行はできません。伏尾台コミュニティプラザでの交付は10時～18時(休館日を除く、戸籍は17時15分まで)。税関係の証明は本市に課税情報がない場合は発行できません。②の税証明書については、メンテナンスのため6月2日(火)まで利用できません。

**問合** ①総合窓口課 ☎754・6243 ②課税課 ☎754・6222

種類	取得可能時間	手数料(コンビニ)
住民票の写し	6時30分～23時	200円
印鑑登録証明書		
① 戸籍全部・個人事項証明書 (本市に本籍がある方に限る)	9時～17時15分 (平日のみ)	350円
戸籍の附票の写し (本市に本籍がある方に限る)		
② 個人住民税 (8年度分・7年度分)	6時30分～23時	200円
課税・非課税証明書 所得証明書		



## 法律・労働・その他相談

### 司法書士相談 ①D3567 要予約

クレジット・消費者金融や多重債務、相続、不動産登記など(24日は相続・登記のみ)に関する相談。同一の方による相談は月1回限り、年度内2回まで。

**日時** 6月3・17・24日(水)、7月1日(水)13時～16時(1人30分以内)

**定員** 6人先

### 税理士相談 ①D3567 要予約

所得税や相続税、贈与税、確定申告などに関する相談。同一の方による相談は年度内1回まで。

**日時** 6月8日(月)、7月13日(月)13時～16時(1人30分以内)

**定員** 6人先

### 宅地建物取引士相談 ①D3567 要予約

不動産取引や契約などに関する相談。

**日時** 6月9日(火)、7月14日(火)13時～15時(1人30分以内)

**定員** 4人先

### 土地家屋調査士相談 ①D3567 要予約

土地の境界や表示登記の手続きなどに関する相談。

**日時** 6月10日(水)、7月8日(水)13時～16時(1人30分以内)

**定員** 6人先

### 行政書士相談 ①D3567 要予約

遺言書や契約書などの作成に関する相談。

**日時** 6月12日(金)、7月10日(金)13時～16時(1人30分以内)

**定員** 6人先

**場所** 市役所1階相談室

**持物** マイナンバーカードや運転免許証などの住所・氏名を確認できる書類

**問合せ** 総務課 ☎754・6200

**申込** 実施日の2週間前(休日に当たる場合はその直前の平日)9時～前日に同課 ☎

### 弁護士相談 ①D3567 要予約

離婚や金銭トラブルなど、民事上の問題に関する相談。

**日時** 火曜日13時～16時30分(1人30分以内)

**場所** 市役所1階相談室

**定員** 7人先

**持物** マイナンバーカードや運転免許証などの住所・氏名を確認できる書類

**問合せ** 総務課 ☎754・6200

**申込** 実施日前日9時から同課 ☎

※同種の相談は1回限り。同一の方による相談は月1回限り、年度内2回まで。

### 就労相談 ①D4495 要予約

地域就労支援コーディネーターによる就労相談。就職のあっせんは行いません。

**日時** 水・金曜日10時～16時

**対象** 障がい者、ひとり親家庭の親、高齢者などで働く意欲や能力がありながら就労が困難な方

### 労働相談 ①D4495 要予約

不当解雇や賃金不払いなど、さまざまな労働問題に関する相談。相談員は社会保険労務士。

**日時** 水・金曜日10時～16時

**対象** 市内在住・在勤の方

**場所** しごと相談・支援センター(市民活動交流センター内)

**問合せ** 商工振興課 ☎754・6230

**申込** 前日までに同センター ☎(751・0574)

### 女性のための相談 ①D15272 要予約

女性相談員による女性の生活上のさまざまな悩みについての相談。

**日時** 〈専門相談〉6月1日(月)・6日(土)・8日(月)・12日(金)・15日(月)・20日(土)・22日(月)

〈電話相談〉火・水・金曜日10時～15時

**場所** ダイバーシティセンター

**問合せ** 同センター ☎768・8034

**申込** 専門相談は月～土曜日9時～17時に同センター ☎

### 市営葬儀相談 ①D2484

市営葬儀に関する事前相談(葬儀の流れや費用の見積もりなど)。相談員は(特非)関西コミュニティ協会。

**日時** 6月3・17日(水)13時～16時

**場所** 市役所1階相談室

**問合せ** 総合窓口課 ☎754・6243

### ひとり親家庭弁護士・専門員相談

①D15221 要予約

弁護士や専門員による養育費や親子交流などの相談。

**日時** 6月16日(火)(弁護士相談)、7月3日(金)(専門員相談)

**場所** 市役所1階相談室

**対象** ひとり親家庭(離婚前の方も対象)

**定員** 弁護士相談4人先、専門員相談3人先

**問合せ** こども政策課 ☎754・6525

**申込** 同課 ☎

### ①人権・生活相談 ①D2308 要予約

### ②人権相談 ①D2308 要予約

①人権問題や生活の悩み事などの相談。電話相談も受け付けています。②人権侵害など人権問題の相談。1人60分程度まで。

**日時** ①月～金曜日9時～17時 ②金曜日13時～16時

**場所** ①人権文化交流センター②市役所1階相談室

**問合せ** 人権協会 ☎752・8226(土・日曜日、祝・休日は除く)

**申込** 同協会 ☎

### DV相談 ①D14520 要予約

**日時** 月～金曜日(祝・休日は除く。1人60分程度)9時～17時

**場所** ダイバーシティ共創課

**問合せ** 同課 ☎754・6231

**申込** 同課 ☎

### 建築物に関する相談

①D17982・12181

①耐震化やコンクリートブロック塀に対する補助金の相談。②空き家に関する相談。

**日時** 月～金曜日(祝・休日は除く)

**場所** 市役所6階

**問合せ** ①審査指導課 ☎754・6339

②都市政策課 ☎754・6283

### 外国人のための相談 ①D18162

生活上のさまざまな相談。

**日時** 月～土曜日9時～17時

**場所** ダイバーシティセンター

**問合せ** 同センター ☎735・7588

# 池田市民記者が行く!

市民が池田市の魅力をレポートする“市民記者”として、地元・池田の情報を発信します。

今月の市民記者  
池田 真由美さん

ピアメディエーション講師。もめごとを話し合いで解決していく方法を伝えている。「語りすと」としてインターネットラジオでインタビューする経験を生かし、池田にまつわるちょっと良い話をお届けしていきます。



## 世代を超えて集える場所をめざして

取材先

### 北摂模型フェスティバル実行委員会

「模型」と聞くと何を思い浮かべますか？ 今回は、中央公民館で行われた「熱き模型の祭典北摂模型フェスティバル」を紹介します。

#### プラモ愛が集結した！

会場には、中高生のクラブ活動での力作をはじめ、プラモデルがズラリと並んでいました。ほかにも、プラモデルの組み立て体験や鉄道模型の運転体験、部活の合宿記も紹介され、親子でもゆっくり楽しめる空間でした。特に関心を持ったのは、参加者同士が、お互いの作品に興味を持ち、目を輝かせて眺め、製作秘話を聞き入っていたことです。互いをリスペクトし合う様子は、見ていてとても心地よいものでした。

#### 熱い思いと綿密な準備

「TOCfE いけだ」は、平成30年から“子どもの考える力をのばすワークショップ”を開催。令和5年には本イベントを始めました。主催者の佐藤秀輝（ぷらもおやち）さんは、「会社で学んだこ

とを地域活動にも活かせるのがおじさんの強み”。主催者を経験して、会社で前例のない業務を任されても根性で乗り越えるすべが身に付きました。今では、会社と地域活動の両輪で人生を2倍楽しんでいます」と話します。また今回、無事開催ができたのは、『模型サークル愛★模』さんの運営補助があってこそだと佐藤さんは振り返ります。そこで、同サークル代表・岡本文宏（Hum）さんにも話を聞きました。

「今回、サークルを立ち上げて2年目の『模型サークル愛★模』が、運営補助をさせていただきました。元々同じ会社の仲間（おじさん）と始めたので、何をしても楽しく活動できています。本イベントで特に大切にしたのは、“誠心誠意の運営を心がけること”で

す。多くの応援や支援をいただき、イベントを通じて、どんどん《輪》が広がっていく感覚を肌で感じられたのが大きな喜びでした」。

#### 思いと魅力を伝えたい！

来場者数は500人以上にもなり、多くの方がプラモデルの組み立てなどを楽しみました。「第5回までは続ける！」という熱い思いを実現させるため、鋭意取り組んでいます。皆さん、第5回北摂模型フェスティバルにぜひ遊びに来てください。



プラモデル製作中



市長を囲んで関係者の集合写真

#### お問い合わせ

連絡先

北摂模型フェスティバル実行委員会（TOCfEいけだ）

✉ hanksato2012@icloud.com

歴史民俗資料館 企画展

昭和100年

プレイバック!

昭和の池田

歴史民俗資料館では、昭和元(1926)年から起算して満100年を迎えるのに合わせて、5月30日から昭和期の本市の様子やまちの移り変わりについて紹介する企画展を開催しています。本ページでは展示の内容の一部を紹介します。

池田市誕生!

現在の本市はかつて、池田町・細河村・秦野村・北豊島村の1町3村に分かれていました(明治22年から)。しかし、昭和のはじめ頃から全国で市町村合併が行われるようになり、本市も昭和10(1935)年に1町3村が合併して新たな池田町が誕生しました。これにより、市制の要件の1つである人口3万人が達成されました。一方、日本は昭和12(1937)年に日中戦争が勃発し、翌年には国家総動員法が出されるなど、戦争の道突き進んでいました。そんな中、

昭和14(1939)年4月29日に市制が施行され、本市が誕生します。

武田市長と

「住んで得のゆく池田」

昭和20(1945)年8月、長く続いた戦争の時代が終わり、全国で復興施策が進められました。他の大都市と比べ空襲の被害が少なかった本市では、初の公選市長として当選した武田義三のもと戦後の施策が進められました。初期の武田市政で特徴的な施策の1つが、失業者対策事業として始まった五月山の開発です。失業者対策事業は増加した失業者らの生活安定を図って公的事業で失業者を雇い、その事業に対して国が補助をするというものでした。また、昭和30年以後、日本は高度経済成長期



▲開発直後の五月ヶ丘団地(秘書広報課蔵)

に入り、本市においても人口が増加、五月ヶ丘や緑ヶ丘などの団地が造成され、かつての農村風景は徐々に少なくなりしました。

武田市長はこれらの開発事業だけでなく、「住んで得のゆく池田」を合言葉に、敬老年金の創設や下水道の整備など、市民の豊かな生活を安定させるための施策を推し進めました。



市広報第292号(全国下水道促進デー特集)昭和45年9月10日

成熟都市へ

武田市長の後を継いだ若生正市長が初当選を果たした昭和50(1975)年に、本市は人口10万人を達成し、以後人口は安定、成熟都市としての歩みを進み始めました。若生市長は池田駅前の再開発事業に取り組み、昭和60(1985)年、池田駅の高架化が完了しました。また、コミュニティ・文化施策を重視した若生市政下で、歴史民俗資料館などの文化施設も開設されました。戦後、日本

は高度経済成長期に経済・商業など多方面で大きく発展しました。昭和63(1988)年に1人当たりのGNP(国民総生産)世界一を記録した翌年、昭和の時代は終焉を迎えます。

これからの池田市をつくるのは?

現在、本市は第7次総合計画に基づいてまちづくりを進めています。同計画のキャッチフレーズは「だっだらいいな」を叶えるいけだです。また、同計画の基本的な考え方の一つに「みんなで取り組むまちづくり」を掲げています。

武田市長の「だっだらいいな」が、「住んで得のゆく池田」だったのかもしれない。では、皆さんはこれらの池田はどんな「だっだらいいな」と思いますか。また、そんな「だっだらいいな」を叶えるには一体どんな取り組みが必要なのでしょう。

今回掲載した資料は展示の一部です。この企画展が昭和期の池田のまちづくりについて考えるきっかけとなれば幸いです。

16ページに展示案内を掲載しています。併せてご覧ください。

◆問合せ 歴史民俗資料館

☎751・3019

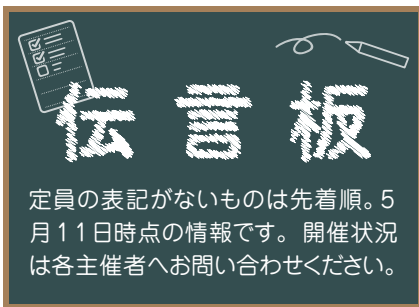

定員の表記がないものは先着順。5月11日時点の情報です。開催状況は各主催者へお問い合わせください。

## 催し

### 健康体操 自彊術体験教室

▶6月①2日(火)13時～14時30分②4日(木)10時～11時30分 ▶①西光寺(新町1-1)②池田駅前北会館 ▶肩こりや腰痛の改善、自律神経を整え心身の調整を図る ▶前日までに生田☎080・3113・1330

### 高齢者のスマートフォン教室

▶6月4・18日(木)14時～16時 ▶そんぱち組合員センター(鉢塚2-8-2) ▶60歳以上 ▶各4人 ▶各3日前までにほくせつ医療福祉生協事務局☎06・6840・7601

### パーキンソン病知っ得情報会

▶6月5日(金)14時～16時 ▶池田駅前南会館 ▶睡眠の質を良くする工夫 ▶パーキンソン病患者とその家族 ▶早柏☎090・1711・8439

### 2030年の池田を考えよう

▶6月6日(土)12時40分～15時 ▶市民活動交流センター ▶脱炭素社会を語り合う ▶前日までに環境会議・いけだ☎070・8998・5493

### にゃんQ「保護猫さんの譲渡会」

▶6月6日(土)13時～16時 ▶のらねこさんの手術室(鉢塚2-8-26) ▶同事務局☎080・3787・4807

### 五月山クリーン登山

▶6月7日(日)9時～15時 ▶阪急「池田駅」改札前集合 ▶東畑バス停→石澄の滝→五月山方面→日の丸展望台 ▶前日までに小山☎090・9996・5026

### 高齢者の転倒予防体操

▶6月9・23日(火)10時～11時30分 ▶そんぱち組合員センター ▶転倒予防とストレッチ ▶60歳以上 ▶前日までにほくせつ医療福祉生協事務局☎06・6840・7601

### 高齢者健康マージャン

▶6月<A班>9・16・23・30日(火)<B班>6・13・20・27日(土)12時～16時 ▶そんぱち組合員センター ▶ほくせつ医療福祉生協事務局☎06・6840・7601

### オリオンさんの絵本と歌のひろば

▶6月10日(水)11時15分～11時45分 ▶もりもりKIDS ▶大型絵本や歌の紹介、手遊び、パネルシアターなど ▶0～3歳の子どもと保護者 ▶同所☎752・2211

### 市内の棚田で田植え

▶6月13日(土)9時～12時 ▶東山町 ▶紐の印のところに手植え ▶300円 ▶6月10日(水)までに池田・人と自然の会☎752・1711

### ほんわかそろばん体験教室

▶6月14・28日(日)9時40分～11時 ▶市民活動交流センター ▶大人のためのそろばん教室。初心者歓迎 ▶中高年 ▶各2人 ▶前日までに森山☎789・1558

### 大人のおり紙

▶6月18日(木)13時30分～14時30分 ▶五月山児童文化センター ▶七夕 ▶10人 ▶6月3日(水)から同センター☎752・6301

### 「へのへのもへじ文庫」遊びの日

▶6月19日(金)15時～17時 ▶綾羽こども館(綾羽1-1-4) ▶ばねをぐるぐる巻いて太鼓を作る ▶佐藤☎761・2935

### 猪山寄席

▶6月20日(土)14時～16時 ▶市民活動交流センター ▶落語みゆーじあむ受講生による落語会 ▶オフィス猪山☎090・1443・0659

### いけだ国際交流友の会

▶6月27日(土)10時～13時 ▶姫室・室町会館 ▶ブラジル料理教室 ▶15人 ▶500円 ▶6月23日(火)までに三木☎090・7482・0135

### 親子で楽しむワールドツアー・南米

▶6月27日(土)10時30分～12時30分 ▶市民活動交流センター ▶スチールパンの演奏と、味や遊びの体験 ▶小学生以上の親子 ▶20組 ▶150円 ▶6月25日(木)までに関西コミュニティ協会☎752・6601

### ミニモルック・カーリンコン体験

▶6月28日(日)13時30分～15時30分 ▶保健福祉総合センター ▶体験を通じて交流を深める ▶宮地☎090・7754・6731

### ソフトバレーボール フェスティバル

▶7月19日(日)9時30分～16時 ▶総合スポーツセンター ▶市内在住・在学・在勤の方 ▶1,700円(クラス別) ▶7月5日(日)までに関☎090・7555・2766

### リハビリ体験

▶月～金曜日10時～16時 ▶入所施設や自宅 ▶体に不自由のある方、体の衰えなど不安がある方 ▶希望日の前日までに関根☎080・5717・0613

## 会員募集

### 誰でもできる気功&呼吸瞑想

▶火曜日14時～16時 ▶イルチブレインヨガ石橋スタジオ(石橋2-2-10) ▶気功と呼吸瞑想で体・心・脳を整える ▶10人 ▶1,000円 ▶当日12時までに同スタジオ☎762・7507

### 脳トレ健康麻雀

▶水・土曜日13時～17時 ▶早苗の森会館など ▶脳の活性化。初心者歓迎。指導あり。マナー・ルール厳守 ▶市内在住の方 ▶若干名 ▶山村☎090・9289・0384

### コール しおん

▶金曜日(祝日は除く)9時40分～12時 ▶保健福祉総合センター ▶楽しく歌って若返り ▶月1,400円 ▶弓庭☎090・5650・7879

### 時短スケッチ(ペンスケッチ)

▶第3水曜日10時～12時 ▶いしばし寺子屋(石橋1-11-14) ▶ペンと水彩絵の具で小さなスケッチを描く ▶3,500円 ▶1週間前までに小林☎090・8208・1338

### スポイの会 日本語ボランティア

▶日時相談 ▶保健福祉総合センターなど ▶日本語ボランティア学習のみ、役員・定例会なし。見学自由 ▶5人 ▶松添☎090・9699・4312

# Photo ニュース

池田の話題を写真で紹介

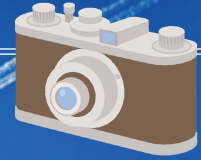

## 📷 五月山からの景観と食事が楽しめる

「五月山サファリビストロ」が、4月25日からランドオープンしました。それに先立ち、プレオープンでは市民の方に少し早く内装をお披露目し、料理が提供されました。

4月22日



## 📷 夏に向けて衣替え

五月山動物園でヒツジの毛刈りが行われました。ヒツジたちはすっきりとした顔をしていました。

4月22日



## 📷 初夏の訪れを感じる

ツツジの花が市内各所で華やかに咲きました。色鮮やかな様子を写真に収める人もいました。

4月22日



五月山公園前

4月25日



市民文化会館

## 📷 笑顔広がる！いけだ春団治まつり

豊島野公園で2日間開催されたいけだ春団治まつり。ステージイベントや屋台など参加者の活気あふれるまつりでした。

4月25日



4月25日



ID 20689

# 池田市プレミアム付デジタル商品券

プレミアム率  
**40%**

市内対象店舗で使える

PayPay商品券

**7,000円分を**

**5,000円で販売!**

〔申込期間〕

**6/1** 10:00~ **6/30** 火

※申込には PayPay アプリ内での本人確認手続きが必要です (本人確認審査は最長 10 日間程度かかりますので、お早めに申込みください)。

〔購入・利用期間〕 **7/1** 水 **8/31** 月

## 申込方法



PayPayアプリをダウンロード



アカウント登録  
本人確認手続き



PayPay  
アプリ  
or  
QRコード

お申込みは  
こちら



## 商品券の概要

PayPay 商品券 ※キャッシュレス決済サービス「PayPay」を利用したデジタル商品券。

対象者 市内在住の12歳以上

発行総数 10万口 ※申込口数が発行総数を上回った場合は、抽選となります。

販売単位 5,000円/1口 (1人4口まで)

申込結果発表 7/1(水)15時頃(結果発表後、商品券の購入が可能です)

## 個別相談会

申込不要

商品券の申込方法などを説明します  
※必ず本人がお越しください

- 6/1(月)・3(水)・22(月) ●市役所7階大会議室 9:30~11:30 13:00~16:00
- 6/20(土) ●市役所7階大会議室 9:30~11:30 13:00~15:00
- 6/8(月)・6/19(金) ●ダイバーシティセンター5階多目的スペース 10:00~11:30 13:00~16:00

## スマホ講座

要申込

先着  
各20名  
初心者向けのスマホ決済の使い方を説明します  
※申込みはコールセンターから

- 6/5(金) ●中央公民館会議室A 13:30~15:00
- 6/12(金) ●ダイバーシティセンター5階多目的スペース 13:30~15:00

※事業者向けの相談会もあります。詳細は市ホームページをご覧ください。

## 持ち物

以下の持ち物と情報が必須となりますのでご注意ください

- スマートフォン(メールアドレス必須)  
アプリのダウンロードサポートを希望される方は、事前に  
\*iPhoneの方はAppleID(+パスワード)  
\*Androidの方はGoogleアカウント(+パスワード)  
をご確認の上ご来庁ください。
- 本人確認書類  
マイナンバーカード+署名用電子証明書暗証番号(6~16桁)  
\*お持ちでない場合は、  
①運転免許証+暗証番号 ②運転経歴証明書 のいずれか

対象店舗など詳細は特設サイトへ

<https://paypay.ne.jp/event/osaka-ikeda-city-gift-vouchers-20260601/>



お問い合わせ先

池田市プレミアム付デジタル商品券コールセンター

**0120-912-702** 受付時間:9時~17時  
(土日・祝日含む)

4月末の人口など 男性:48,946人(+98) | 女性:54,149人(+103)  
(カッコ内は前月比) 総数:103,095人(+201) | 世帯数:51,543世帯(+248)

『広報いけだ』は  
毎月1回1日発行です。

発行日までに広報誌が届かない場合は…  
問い合わせ (公社)池田市シルバー人材センター  
(☎072・754・1980/受付:平日8時45分~17時15分)

発行:池田市 〒563-8666 大阪府池田市城南1-1-1 ☎072-752-1111(代)  
編集:総合政策部 秘書広報課

スマホやパソコンで「**広報いけだ**」を  
ご覧いただけます。  
便利な機能もいっぱい!  
10言語に対応 自動音声読み上げ  
※ベトナム語は音声読み上げ機能には対応していません。

