

お知らせ

information



- 受付時間の表記がない場合は執務時間中に限ります。休館・休業日にご注意ください。
 - 講師などの敬称は省略しています。
 - 時間は24時間表記です。
 - 費用など明記されていないものは無料です。
 - IDを市ホームページで入力して検索すると、より詳細な情報を入手できます。(目次(6ページ)参照)
- ※電話の際は、市外局番・電話番号などよくお確かめの上、おかけください。

募 集

ID19731

市立幼稚園型認定 こども園教職員(幼稚園教諭)

採用試験を実施します。

対象 昭和56年4月2日以降に生まれた方で、幼稚園教諭免許状と保育士資格の両方を取得している方または9年4月1日(木)までに取得見込みの方

定員 2人程度

問合せ 教職員課 ☎754・6292

申込 同課窓 郵 (〒563-8666、住所不要)

※受験案内および申込用紙は市ホームページからダウンロード可。

ID20882

総合計画審議会委員

専門家や市に関わるさまざまな団体の方々と、さまざまな視点からもっと暮らしやすいまちの実現に向けた計画を一緒に考えます。任期は8月から約1年間で、会議は全5回程度です。

対象 市内在住・在勤・在学中、氏名などを公表できる方

定員 4人(選考あり)

問合せ 政策企画課 ☎754・6213

申込 6月26日(金)(必着)までに必要事項を記入し同課 窓 郵 (〒563-8666、住所不要)

※応募用紙は市ホームページからダウンロード可。同課でも配布。



申込フォーム▶

ID5905

多世代交流センター 指定管理者

9～13年度の指定管理者を公募します。

日時 7月13日(月)～8月7日(金)17時

問合せ 高齢・福祉総務課 ☎754・6336

申込 募集要項に記載の必要書類を記入し同課窓 郵 (〒563-8666、住所不要)

※募集要項および申請書類は、6月8日(月)から配布開始。また、市ホームページからダウンロード可。

ID15087

介護保険認定調査員(個人委託)

市内・外の介護認定調査や調査票を作成する調査員を募集します。**対象** 介護支援専門員の資格を持ち、認定調査の経験があり、事業所などに所属していない方

問合せ 介護保険課 ☎754・6257

申込 市ホームページで応募要項を確認し、履歴書と必要書類を記入し同課窓

※事前に電話で持参日をご連絡ください。

ID6043

石橋まつり夜店出店者

日時 (選考会) 6月11日(木)19時(開催は7月25日(土)16時～22時、26日(日)16時～21時)

場所 石橋会館

対象 20歳以上の市民と市内各種団体に所属している方。飲食ブース出店者は食品営業(露店営業)許可が必要

定員 35店舗 **費用** 4万円

問合せ シティプロモーション課 ☎754・6272

申込 同課、池田商工会議所、石橋図書館にある申込用紙に必要事項を記入し、選考当日に持参



ID 15

会計年度任用職員

現在、①市立幼稚園型認定こども園講師②市立小・中・義務教育学校講師③留守家庭児童会(なかよし会)支援員・補助員を募集中です。**問合せ** ①②教職員課 ☎754・6292③地域教育課 ☎754・6610

参加ください がんがら火祭り

①子どもたいまつ②八丁鉦・半鐘③大八丁鉦の参加者を募集します。

日時 8月24日(月)

対象 ①小学1～3年生②小学4年生～中学生③中学生以上(①は保護者1人同伴、②③は任意)

定員 ①②各20人 **費用** ③若干名 **費用** 1人500円(保護者も必要)

問合せ シティプロモーション課 ☎754・6272

申込 7月11日(土)までにがんがら火保存会 窓

※申し込み後、参加いただく方に要項の返信および事前説明会あり。



申込フォーム▶



①4004・19860

ふるさと納税・返礼品事業者および「PayPay商品券」の加盟店

ふるさと納税の返礼品提供事業者を募集します。ポータルサイトへの掲載手数料や決済手数料は市が全額負担します。

また、返礼品として「PayPay商品券」を取り扱う市内の店舗や施設などを募集します。

「PayPay商品券」とは、ふるさと納税ポータルサイト「さとふる」で返礼品として提供されている電子商品券です。

総務省が定める地場産品基準を満たした商品・サービスへの支払いに利用できます(チェーン店は対象外)。

☎商工振興課 ☎754・7005

📄HP

※返礼品として採用できる商品・サービスには条件があります。また市との契約には所定の登録手続きと審査があります。

肥料価格高騰対策支援金を支給

肥料などの農業資材価格の高騰により、生産コストが増加している府内農業者に「大阪府肥料価格高騰対策支援金」が支給されます。

👤7年確定申告書の農業所得に係る販売金額が100万円以上で、府内に住所、本店がある個人または法人の農業者

☎支援金事務センター ☎0120・700・067

📄6月30日(火)までに府行政オンラインシステム📄

※同システムでの申請が困難な方は、郵送でも申請可。



府ホームページ▶

府居宅介護職員初任者(障がい者ホームヘルパー知識習得)研修受講者

障がい者(児)が安心して利用できる適切なホームヘルプサービスを

提供するために必要な知識や技術などを習得する研修を実施します。

📅7月22日(水)~10月15日(木)

📍福祉情報コミュニケーションセンター(実習は各福祉専門学校)

👤府内在住・在学・在勤の全てのカリキュラムが受講可能な介護職員初任者研修修了者、訪問介護員(2級)養成研修修了者または居宅介護に従事することを希望する方

👤90人先

📄4,000円

☎(社福)大阪障害者自立支援協会「障がい者ホームヘルパー研修」係 ☎06・6748・0588

📄6月15日(月)~7月6日(月)(必着)に同協会📄(〒537-0025、大阪市東成区中道1-3-59)HP



府ホームページ▶



ママさんスポーツ連絡協議会会員

🕒9時~12時(リズム体操クラブのみ10時から) ☎社会教育課 ☎754・6480 📄各代表者📄

団体名	連絡先	活動日、場所	月会費(入会費)
女子バスケットボールクラブ	村井順子 ☎090・4039・4645	月曜日、総合スポーツセンター (第2週は五月山体育館)	1,500円 (1,000円)
ママさんバレーボールクラブ	西村愛 ☎754・1910	金曜日、総合スポーツセンター (第2週は五月山体育館)	1,500円 (1,000円)
女子卓球クラブ	森田満 ☎090・3055・0778	月・木曜日、五月山体育館	1,500円 (1,000円)
リズム体操クラブ	下田晴美 ☎752・0926	金曜日、総合スポーツセンター (第2・3週は五月山体育館)	1,750円 (1,000円)
女子バドミントンクラブ	村井美幸 ☎080・9756・7868	土曜日、総合スポーツセンター	2,000円 (1,500円)

ひとり親家庭の親などのための 就業支援講習会受講生

ケアマネジャー試験対策を行います。

日時 7月25日(土)、8月1・8・15・22・29日(土)10時～16時(全6回)

場所 府立母子・父子福祉センター

対象 ひとり親家庭の母、父、寡婦でケアマネジャー試験申込者かつ求職中の方。または就業中でスキルアップのため資格取得をめざしている方(初日の「就職セミナー」の受講必須)

定員 20人抽

費用 6,000円

問合せ 同センター ☎06・6748・0263

申込 6月25日(木)までに同センターホームページまたは往復はがきに必要な事項を記入し、同センター 郵 (〒537-0025、大阪市東成区中道1-3-59) HP



同センター
ホームページ▶

府介護支援専門員

府介護支援専門員の試験を実施します。

日時 10月11日(日)10時

問合せ 介護保険課 ☎754・6256

申込 6月22日(月)までに受験申込書に必要な事項を記入し、所定の封筒による簡易書留で府地域福祉推進財団ケアマネ係 郵

※申込書は同課で配布。

府営住宅入居者

新婚・子育て・一般・福祉世帯向

けなどの応募区分ごとに府営住宅の入居者を募集します(収入基準あり)。

問合せ 府営住宅千里管理センター ☎06・6155・2782

申込 6月15日(月)(消印有効)までに同センター 郵 (〒560-0082、豊中市新千里東町1-5-3) HP

※申込書は都市政策課やツナガリ工石橋、同センターなどで配布。



府営住宅ホームページ▶

ID5668

市美術展作品

9月20日(日)～26日(土)に中央公民館で同展を開催します。作品の搬入受け付けは8月22日(土)・23日(日)10時～17時の予定です。募集要項・出品申込書は6月初旬から同館で配布予定です。

問合せ 同館 ☎754・6299

税金・保険年金

ID2198

8年度市民税・府民税の所得証明書や課税・非課税証明書の発行

日時 6月3日(水)から(マイナンバー

カードによるコンビニ交付も可能)

問合せ 課税課 ☎754・6222

ID18171

市民税・府民税・森林環境税 税額決定通知書の送付

8年度通知書を6月上旬に送付します。特別徴収(給与から天引き)されている方、非課税の方は送付対象外です。対象の方で通知書が届かない場合は、課税課にお問い合わせください。

問合せ 同課 ☎754・6222

※給与からの特別徴収による税額通知書は、勤務先にすでに発送しています。3月17日以降に提出された市・府民税申告書や所得税の確定申告書の内容については、通知書に反映されない場合があります。その場合、処理を行った後、税額決定または変更の通知書を送付します。

『広報いけだ』5月号のおわびと訂正

『広報いけだ』5月号13ページ掲載の「食事療養標準負担額および生活療養標準負担額の改正」に誤りがありました。

下記のとおりおわびして訂正します。
<食事療養標準負担額について>

住民税課税世帯・現役並み所得

ID2188(税)・2561(国)・16451(介)

納期限は6月30日(火)です 税・保険料の納付



種別	問 合
市・府民税・森林環境税(第1期)	収納債権管理課 ☎754・6225
国民健康保険料(第1期)	国保・年金課 ☎754・6253
介護保険料(第1期)	介護保険課 ☎754・6228



者および一般のうち、指定難病患者の方の1食当たりの負担額について、5月までを300円に、6月からを330円に訂正します。

70歳未満の住民税非課税世帯・低所得Ⅱの方で90日を超える入院(過去12カ月の入院日数)をした場合の6月からの1食当たりの負担額を220円に訂正します。

〈生活療養標準負担額について〉

低所得Ⅰのうち、老齢福祉年金受給者および境界層該当者について、6月からの1食当たりの負担額をそれぞれ130円に訂正します。

〈国民健康保険加入者〉 国保・年金課 ☎754・6253

〈後期高齢者医療制度加入者〉 保険医療課 ☎754・6258

福祉・高齢者

①15433

おきがる健康相談

保健師、管理栄養士による健康や食事に関する電話相談です。

日時 月～金曜日(祝・休日は除く) 9時～12時、13時～16時

対象 65歳以上の方

問合せ 健康増進課 ☎754・6032

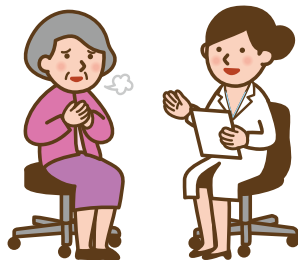

①16520

生理用品を配布しています

さまざまな理由で生理用品の購入ができない方へ、生理用品を配布しています。

日時 ①9時～20時(第1水曜日は休館) ②9時～21時30分(月曜日は休館)

場所 ①ダイバーシティセンター②市民活動交流センター

問合せ ダイバーシティセンター ☎735・7588

府失語症者向け意思疎通支援者養成研修受講者

日時 8～12月頃(受講コースにより異なります)

場所 募集要項に記載

定員 リーダー養成コース15人、パートナー養成コース20人(いずれも書類選考あり)

問合せ 盲ろう者等社会参加支援センター((社福)大阪障害者自立支援協会) ☎06・6748・0587

申込 6月30日(火)(必着)までに(一社)府言語聴覚士会事務局 郵(〒530-0043、大阪市北区天満2-3-19)

府ホームページ▶



①5368

救急医療情報キット 「キットあんしんふくまるくん」を配布

安全・安心を確保するため緊急連絡先や持病、かかりつけ医などの医療情報を専用保管容器に入れ、自宅の冷蔵庫に保存しておき、万一の事態に備えるものです。救急時に駆け付けた救急隊員がキットを取り出し、その情報を活用することでよりの確な救急活動が可能となり、ご家族への連絡もスムーズに行えます。



校 区	センター名	電話
池田・五月丘小学校区	さわやか地域包括支援センター	☎754・6789
ほそごう・秦野小学校区	伏尾地域包括支援センター	☎752・1649
呉服・神田小学校区	のぞみ地域包括支援センター	☎748・6050
石橋南・北豊島小学校区	石橋翼地域包括支援センター	☎763・0363
石橋・緑丘小学校区	井口堂翼地域包括支援センター	☎763・0300

対象 65歳以上の独居や高齢者世帯、障がいがある方

持物 マイナンバーカードや免許証などの本人確認書類

問合せ 高齢・福祉総務課 ☎754・6336

申込 同課または上表の各センター TEL

①17462

65歳以上のひとり暮らし・高齢者世帯の方へ 緊急通報装置の貸し出し・設置

固定電話回線に設置する緊急通報装置は、ボタンを押すとナースコールセンターにつながり、必要に応じ救急車の手配や24時間の健康相談などが可能です。ほかにも、鍵預かりサービスや生活見守りセンサーをオプションで付けられます。固定電話のない方向けの機器もありますので、ご相談ください。

問合せ 高齢・福祉総務課 ☎754・6123

申込先(各地域包括支援センター)

【池田・五月丘小学校区】 ☎754・6789

【ほそごう・秦野小学校区】 ☎752・1649

【呉服・神田小学校区】 ☎748・6050

【石橋南・北豊島小学校区】 ☎763・0363

【石橋・緑丘小学校区】 ☎763・0300

※各センターの職員が自宅を訪問して申し込みを受け付けます。

①5012

後期高齢者医療に係る資格確認書の交付について

8月以降も現在と同様に、マイナ保険証の保有状況に関わらず、被保険者全員に9年7月31日(土)まで有効な資格確認書を一律交付します。

新しい資格確認書は、7月中に送付します。今後、運用に変更がある場合は、改めて広報誌や市ホームページなどでお知らせします。

☎ 保険医療課 ☎ 754・6258

①3103

高齢者の安否確認

本市では、民生委員が75歳以上の高齢者の安否確認を実施しています。まちなかで声を掛けたり在宅訪問などを行いますので、ご協力をお願いします。

☎ 高齢・福祉総務課 ☎ 754・6336

子育て・健康

①2450

児童手当の振り込み(4～5月分)

6月30日(火)に振り込みます。

〈3歳未満〉月額1万5,000円

〈3歳～高校生〉月額1万円

(第3子以降は月額3万円)

☎ 子育て政策課 ☎ 754・6252

①20774

いけだファミリー・サポート・センターが利用しやすくなりました

5月から、依頼会員の利用料金を1時間あたり実質500円に引き下げ、援助会員の活動報酬を1時間あたり実質1,000円に引き上げました。

対象 〈依頼会員〉おむね生後2カ月～小学4年生の子どもがいる方
〈援助会員〉育児経験がある方、育児支援に理解のある方

費用 〈利用料〉下表参照

	1時間あたり	補助後の金額
依頼会員	800円	500円
援助会員	800円	1,000円

※5月から平日も休日や早朝深夜と同じ料金(800円)に改定しました。依頼会員の利用料と援助会員の報酬額の差額を市が補助します。

☎ 子育て政策課 ☎ 754・6252

☎ 同センター(市社会福祉協議会内) ☎ (751・0422) ※申し込み前に要連絡。

同センター
ホームページ▶



①2100

子どもと家族をサポートします 教育センター各種相談

〈教育相談〉

不登校・いじめ・非行・子育てに関する心配事、発達の遅れ・言葉(発音・きつ音など)やコミュニケーションの問題、子どもの情緒・行動・性格・親子関係などの心理的な問題についての相談。

☎ 月～金曜日9時～17時(要予約)

☎ 対象 3歳6カ月～中学生までの子どもと保護者

〈教育支援センター [ビーンズ]〉

不登校相談・個別学習・体験活動・SST(ソーシャルスキルトレーニング)・カウンセリングなどを通して子どもの学校生活や社会生活への意欲向上を支援。

☎ 月・金曜日10時～15時、火・

木曜日10時～12時

☎ 同センター ☎ 751・4971

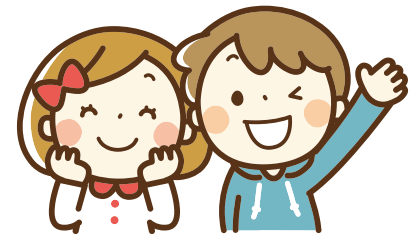

おむつバンク「ニコニコおむつBOX」のご案内

製造から3年未満または購入からおむね3年以内の未使用で衛生的に保管されている不要な紙おむつの寄付を活用して、必要な子育て世帯にお渡しします。

☎ 時 〈寄付の受け付け・提供〉月～金曜日9時～17時(祝・休日、年末年始、わたぼうしは第1水曜日を除く)

☎ 場所 わたぼうし(寄付の受け付けは子育て政策課も可)

☎ 同所 ☎ 761・6777、同課 ☎ 754・6252

※寄付の在庫状況により、お渡しできないことがあります。

①19226

利用者支援事業「ぽかぽか」

子育ての困り事やどのようなサービスを受けられるかなどの相談を受け付けています。地域子育て相談機関としても登録できます。

☎ 月～金曜日9時～17時

☎ 場所 わたぼうし ☎ 761・6777、ホップくん ☎ 753・7999

☎ 申込 ☎

申込フォーム▶



広告掲載の申し込み・問い合わせは(株)ジタイアド ☎ 092・716・1401へ

☎ = 電話 ☎ = ファクス ☎ = 先着順 ☎ = 抽選 ☎ = メール ☎ = 直接担当窓口
☎ = 郵送 ☎ = ホームページ ☎ = 二次元コード



①1925

助産師による授乳相談
(電話・来所)

授乳に関する不安や悩みなどをご相談ください。

日時 月・木曜日(祝・休日は除く)
9時～12時、13時～16時

問合 ども家庭課 ☎754・6039

※来所相談の場合は要予約。

①1926

保健師による電話育児相談

育児や妊産婦の健康に関する不安や悩みなどをご相談ください。

日時 月～金曜日(祝・休日は除く)
9時～12時、13時～16時

問合 ども家庭課 ☎754・6039

①17210

対象者は受診を
HPVワクチン予防接種

場所 市内指定医療機関(令和8年度保健事業のご案内4ページ参照)

対象 小学6年生～高校1年生相当の女子

持物 母子健康手帳、予診票(各医療機関にあります)

問合 健康増進課 ☎754・6031

申込 直接各医療機関

①12903・15151

「歯みがきは体を守る最前線」
成人・妊婦歯科検診を受診しましょう

6月4日(木)～10日(水)は歯と口の健康週間です。歯周病は全身疾患に影響を及ぼします。年に1度は

検診を受診し、歯と口腔(こうくう)の状態を確認しましょう。

対象 18～74歳、75歳以上の生活保護世帯の方、妊婦

費用 500円(免除制度あり。妊婦は母子健康手帳別冊にある歯科検診受診券の持参で無料)

問合 健康増進課 ☎754・6032

申込 市内協力歯科医療機関



母子保健

①1930

場所 保健福祉総合センター 問合 ども家庭課 ☎754・6034 申込 9時～17時

妊娠中の方へ

母子健康手帳の交付(予約優先)

交付時保健師と面談(30分程度)し、母子健康手帳と妊婦健康診査受診票などを渡します。

対象 妊娠した方

持物 個人番号(マイナンバー)が分かるもの、顔写真付きの本人確認できるもの、妊婦支援給付金の振り込みを希望する口座の通帳またはキャッシュカード

申込



申込フォーム▶

ミニ講座(育児体験・交流など)。

日時 7月28日(火)13時30分～15時

対象 妊婦とその夫など

定員 20人先

持物 母子健康手帳、筆記用具

申込 7月21日(火)までにHP

日時 6月9・23日(火)13時30分～15時

対象 8年3～5月生まれの乳児と保護者

定員 各10組先

持物 母子健康手帳、バスタオル

申込 6月5日(金)までにHP

子育て中の方へ

予防歯科室：よい歯の教室(予約制)

日時 6月3・10日(水)12時45分～13時15分

対象 7歳未満の子どもの保護者

定員 各15人先

申込



申込フォーム▶

うさちゃん育児相談会

保育士による触れ合い遊び、保健師の育児相談など。

日時 6月12日(金)9時45分～11時30分

対象 生後9カ月～1歳4カ月ごろの乳幼児と保護者

定員 10組先

持物 母子健康手帳、バスタオル

申込 6月2日(火)～9日(火)にHP

ウェルカムベビークラス(予約制)

歯・口腔(こうくう)と栄養コース

歯科医師・歯科衛生士による歯の健康の話と希望者はお口のチェック、栄養士による妊娠中の食事の話。

日時 7月14日(火)13時30分～15時30分

対象 妊娠初期～中期ごろの妊婦とその夫など

定員 40人先

持物 母子健康手帳、筆記用具

申込 7月7日(火)までにHP

予防歯科室：幼児のフッ化物塗布(登録制)

歯の検診、歯磨きの話、フッ化物塗布。

日時 6月3・10日(水)13時30分～15時30分

対象 1～7歳の誕生日月までの登録した幼児

費用 500円

※登録にはよい歯の教室受講が必要。登録者に個人通知あり。当日は歯磨きを済ませてお越しください。

ひよこ育児相談会

助産師によるミニ講話や体重測定、交流会など。

離乳食講習会(ごっくん期)

生後5～8カ月ごろの離乳食の進め方。

日時 7月16日(木)13時～14時

定員 25人先

持物 母子健康手帳、筆記用具

申込 HP

離乳食講習会(かみかみ期)

生後9～18カ月ごろの離乳食の進め方。

日時 7月23日(木)13時～14時

定員 25人先

持物 母子健康手帳、筆記用具

申込 HP

あなたの疑問に答えます! 楽しく解決

☆プレママminiスクール(予約制)

助産師や保健師などへの質問、

各種検診(がん検診・その他)

集：集団 個：個別 訪：訪問

- ◎対象は検診受診日に本市に住民票がある方です。
- ◎受診時はあらかじめ予約が必要です。受診の際はマイナ保険証などの被保険者の資格に関する情報が確認できるものをお持ちください。
- ◎各種検診は年1回(4月～翌年3月)の受診です。胃がん(カメラ)・乳がん(マンモグラフィ)・子宮がんの各検診は2年に1回。
- ◎同年度内に胃部X線検査と胃内視鏡検査の両方を受診できません。また、胃内視鏡検査を受診した翌年度は胃がん検診を受診できません。
- ◎各がん検診(前立腺がん検診は除く)・骨粗しょう症検診・成人歯科検診は免除制度がありますが、ピロリ菌検査(胃がん検診)、低線量CT検査(肺がん検診)に免除制度はありません。
- ◎がん検診の対象者や内容を一部変更していますので、「令和8

- 年度保健事業のご案内」でご確認ください。
- 集 同年度内にセットがん検診と胃がん・肺がん・大腸がん検診の両方を受診できません。各検診で申込者が3人未満の場合、中止となる場合があります。
- 個 医療機関名は、「令和8年度保健事業のご案内」をご覧ください。事前に健康増進課にご確認ください。

場所 集 休日急病診療所 個 各医療機関(診療時間内に予約・受診をお願いします)
問合 集 休日急病診療所 ☎752・1551(木・土曜日は休館) 個 健康増進課 ☎754・6032
申込 集 休日急病診療所 個 各医療機関

子宮がん検診

- 集 個 頸部(けいぶ)細胞診
- 日時 集 6月9日(火)・19日(金)・29日(月)、7月14・28日(火) 9時～15時30分 ※乳がん検診、6月19日は骨粗しょう症検診とセット可。
- 個 診療時間内
- 対象 西暦偶数年生まれの20歳以上の女性(生理中は不可)
- 費用 600円
- 個 頸体部細胞診
- 対象 西暦偶数年生まれの20歳以上の女性で医師が必要と認めた方
- 費用 1,000円

乳がん検診

- 集 個 乳房・X線検査(マンモグラフィ)
- 日時 集 6月9日(火)・19日(金)・29日(月)、7月14・28日(火) 9時～15時30分
- ※子宮頸がん検診、6月19日は骨粗しょう症検診とセット可。
- 個 診療時間内
- 対象 西暦偶数年生まれの40歳以上の女性(妊娠中・乳汁分泌あり・豊胸術後・ペースメーカー装着中・V-Pシャント装着中の方は不可)
- ※個は視触診を行う機関あり。
- 集 視触診、超音波検査
- 日時 6月9日(火)12時30分～15時30分 ※子宮頸がん検診とセット可。
- 対象 30～39歳
- 費用 600円

乳・子宮がん検診
 申込フォーム▶ 

セットがん検診A

- 集 身体計測・腹囲測定・血圧測定・尿検査・血液検査・心電図、胃部X線検査、胸部X線検査、便潜血検査、〈オプシオン〉ピロリ菌検査、B・C型肝炎ウイルス検査
- 日時 7月1・15日(水)、8月26日(水)、9月2日(水)13時、13時45分、14時30分
- 対象 50歳以上(B・C型肝炎ウイルス検査は過去未受診の方)
- 費用 〈特定健康診査〉加入保険ごと 〈胃・肺・大腸〉2,300円(ピロリ菌検査は別途1,000円、B・C型肝炎ウイルス検査は無料)

胃がん検診

- 集 個 胃部X線検査(バリウム)、〈オプシオン〉ピロリ菌検査
- 日時 集 6月24日(水)14時～14時50分 個 診療時間内
- 対象 50歳以上
- 費用 1,500円(ピロリ菌検査は別途1,000円)
- 個 胃内視鏡検査(カメラ)
- 対象 西暦偶数年生まれの50歳以上
- 費用 2,000円(50～69歳の方は無料)

肺がん検診

- 集 個 胸部X線検査
- 日時 集 7月6日(月)14時30分 ※特定健康診査とセット可。 個 診療時間内
- 対象 40歳以上
- 費用 300円
- 個 低線量CT検査
- 対象 50歳以上で医師が必

要と認めた方
 費用 3,500円

セットがん検診B

- 集 個 胃部X線検査、胸部X線検査、便潜血検査、〈オプシオン〉ピロリ菌検査、B・C型肝炎ウイルス検査
- 日時 9月9日(水)13時15分、13時40分、14時5分、14時30分
- 対象 50歳以上(B・C型肝炎ウイルス検査は過去未受診の方)
- 費用 2,300円(ピロリ菌検査は別途1,000円、B・C型肝炎ウイルス検査は無料)

大腸がん検診

- 集 個 便潜血検査
- 日時 集 月～金曜日(木曜日・祝日は除く) 9時～14時 個 診療時間内
- 対象 40歳以上
- 費用 500円

前立腺がん検診

- 集 個 腫瘍マーカー(PSA)検査
- 日時 集 胃がん・肺がん・セットがん検診日、特定健康診査日 個 診療時間内
- 対象 50～69歳の男性
- 費用 800円

特定健康診査

- 集 個 身体計測・腹囲測定・血圧測定・尿検査・血液検査・心電図、(B・C型肝炎ウイルス検査、結核健診)
- 日時 集 6月15日(月)、7月6日(月)・22日(水)、8月3日(月)12時45分～13時45分
- ※7月6日は肺がん検診とセット可。7月22日は国民健康保険加入者のみ対象。

- 個 診療時間内
- 対象 40歳以上(B・C型肝炎ウイルス検査は40歳以上で過去未受診の方、結核健診は65歳以上の方)
- 費用 加入保険ごと(B・C型肝炎ウイルス検査、結核健診は無料)

骨粗しょう症検診

- 集 個 踵部(しょうぶ)超音波骨塩定量測定
- 日時 集 6月19日(金)13時～14時 ※乳がん(マンモグラフィ)・子宮頸がん検診とセット可。

申込フォーム▶ 

- 個 診療時間内
- 対象 18～70歳
- 費用 1,200円
- ※個はX線による測定を行う機関あり。

成人歯科検診

- 個 口腔(こうくう)内診査、歯周組織検査、口腔保健指導(75歳以上は口腔機能検査含む)
- 日時 診療時間内
- 対象 18～74歳、75歳以上の生活保護世帯の方
- 費用 500円(妊婦は受診券持参で無料)
- 訪 口腔内診査、口腔保健指導
- 対象 65歳以上の通院困難な在宅寝たきりの方
- 申込 歯科医師会 ☎751・1114(月～金曜日10時～16時)





健康診査、結核健診を受けましょう

後期高齢者医療、国民健康保険に加入している65歳以上の方は、後期高齢者医療健康診査、特定健康診査と同時に実施している結核健診も受けましょう(結核健診を実施していない医療機関あり。事前に医療機関に要確認)。

場所 市内指定医療機関(「令和8年度保健事業のご案内」12、13ページ参照)

対象 後期高齢者医療、国民健康保険に加入している65歳以上

持物 健康診査受診券、資格確認書またはマイナ保険証

問合せ 健康増進課 ☎754・6032

申込 各医療機関

市立池田病院 人間ドック再開のお知らせ

人間ドックを再開しました。誰でも受診できます。

日時 火曜日(年末年始、祝・休日は除く)

場所 同院

費用 5万7,000円

持物 マイナ保険証、診察券など

問合せ 同院 ☎754・6324

申込 火・水・金曜日 8時30分～11時30分に同院

ID 2258

「保健事業のご案内」の変更

7ページの高齢者の定期予防接種の「带状疱疹(ほうしん)」「肺炎球菌」「インフル」「コロナ」と、12・13ページのがん検診・健康診査等の「大腸がん」「前立腺」「健康診査」を行う医療機関に「みつい内科・糖

尿病・甲状腺クリニック」菅原町3-1ステーションNビル2F203-1(748・6002)を追加します。

また、13ページのがん検診・健康診査等の「前立腺」を行う医療機関に「たなべ循環器内科クリニック」豊島北2-3-12サン・エクセル池田1F101(761・2353)を追加します。

また、13ページのがん検診・健康診査等の「胃がん内視鏡受付・検査」を行う医療機関に「こじまクリニック」菅原町1-1池田中央公民館1F(751・3385)を追加します。

また、13ページのがん検診・健康診査等の「骨粗鬆(しょう)症」に「いけだ東山クリニック」東山町546(753・6010)を追加します。

問合せ 健康増進課 ☎754・6031

池田保健所

満寿美町3-19 ☎751・2990

開庁時間 = 9時～17時45分、
休庁日は土・日曜日、祝・休日

※申し込みは電話で同所。



水質検査・検便

検査容器などの受け取りのため、事前に来所してください。

日時 6月9・23日(火)9時30分～11時30分

費用 有料

申込 同



こころの健康相談、骨髄バンクドナー登録(要予約)

日程など詳細はお問い合わせください。

HIV/エイズ・梅毒(血液)、クラミジア(尿)検査(予約不要)

日程など詳細は、お問い合わせください。匿名で受けられて、HIV/エイズ検査は無料です。

※その他は、HIV/エイズ検査と同時に受ければ無料です。

環境・安全

ID 18119

6月7日(日)～13日(土)は 危険物安全週間

「つかみ取れ!めざす無事故の頂を」を標語に掲げ「危険物安全週間」を実施します。

身の周りにある危険物では、ガソリンや灯油、消毒用アルコールなどがあります。特にガソリンは、引火点が低く揮発性も高いため、とても危険です。

危険物は高温になる車中や直射日光が当たる場所での保管を避け、多量に保管する場合は、消防本部にご相談ください。また、家庭で危険物を取り扱う場合、次の事項に注意してください。

- 子どもの手の届くところに置かない
- 定期的に換気する
- 危険物の使用中は火気厳禁
- 高温になる場所には置かない

問合せ 予防課 ☎754・3511

①20053

太陽光パネルを関西エネワで もっと活用しませんか

太陽光パネルを導入した方へ、阪急電鉄株などが取り組む「関西エネワ」に参加し、特典を受け取りながら地域脱炭素に取り組みませんか。詳細は市ホームページをご覧ください。

問合せ(株)バイウィル関西エネワ運営事務局 ☎0120・280・455 (10時～16時、土・日曜日、祝・休日、年末年始は除く)

①19813、20802

太陽光発電設備の導入希望者を募集

おおさかスマートエネルギーセンターでは、太陽光発電設備の共同購入支援事業を実施しています。

〈府民向け〉

日時 9月30日(水)まで

対象 府民

問合せ みんなのおうちに太陽光事務局

☎0120・723・100 (月～金曜日 10時～18時、祝・休日は除く)

〈事業者向け〉

対象 事務所、工場、倉庫などに太陽光パネルの設置を検討中の府内に事業所を持つ事業者

問合せ おおさか太陽光共同調達事務局 ☎03・6868・8614 (月～金曜日 10時～17時、祝・休日は除く)

ペットは正しく飼いましょう

●犬を飼い始めたら、登録と毎年1回狂犬病予防注射を受けさせましょう(7年度から、マイクロチップが装着された飼い犬の情報を環境省の「犬と猫のマイクロチップ情報登録」のページで登録・変更すると、それが市の飼い犬登録・変更届とみなされるようになり、従来の飼い犬登録は不要になりました。マイクロチップ未装着の飼い犬や、7年度以前にマイクロチップの情報を登

録・変更した飼い犬は、従来どおり市への飼い犬登録をしてください。

●猫はできるだけ屋内で飼育しましょう

●去勢や不妊手術を受けさせましょう

ペットに関するトラブルも増えています。周囲に迷惑が掛からないよう、次の点にも気をつけましょう。

◎ふんは必ず持ち帰って自宅で処分し、尿は多量の水で洗い流す

◎鳴き声が近隣の迷惑にならないよう、しつけや訓練をする

◎散歩の際は必ずリードをつけ、犬を抑えられる人が持つ

◎食べ残しがカラスやアライグマなどを引き寄せ、ごみが荒らされる原因になるため、野良猫にむやみに餌を与えない

本市では、野良猫の不妊・去勢手術の補助を行っています。

手術前に写真と身分証明書を持って、環境政策課に申請してください。

問合せ 同課 ☎754・6240

※市内の動物飼育については、府動物愛護管理センター箕面支所 ☎072・727・5223へご相談ください。

その他

①18080

就職差別撤廃月間・ 就職差別110番

府では、6月を「就職差別撤廃月間」と定め、啓発事業に取り組んでいます。また、採用面接時などの差別について、相談、関係機関の紹介などを行います。

問合せ 府雇用推進室 ☎06・6210・9518

①5568

万一の浸水被害に備えて 「土のうステーション」のご利用を

大雨や台風に備えて土のうステーションを設置しています。土のうの重さは、1袋15～20kgです。水害への備えとして、必要な分をお持ち帰りください(原則1人10袋まで)。なお、土のうを運ぶための車などは、各自で用意してください。

問合せ 道路河川課 ☎754・6274

※土のうの回収は行いません。

土のうステーション設置場所一覧

設置場所	住所
市役所駐車場	城南1-1-1
木部会館	木部町136
水月公園	鉢塚3-6-1
姫室・室町会館	姫室町3-1
早苗の森会館	神田4-7-2
光明公園	城南3-5-3
石橋小学校正門前	井口堂3-3-30
石橋駅前公園	石橋1-15



④4937

マイナンバーカード関連手続きにおける休日開庁

休日開庁で、マイナンバーカードの受け取りや電子証明書の更新などの手続きを行っています。

日時 6月14・28日(日)9時～12時

場所 総合窓口課

問合せ 同課 ☎754・6243

④4086

6月23日(火)～29日(月)は男女共同参画週間

男女が、自らの意思によって、あらゆる分野で、その個性と能力を十分に発揮することができる男女共同参画社会の実現に向け、さまざまな取り組みが行われます。皆さんのご理解とご協力をお願いします。

また、この期間に合わせて、市役所1階とツナガリエ石橋で男女共同参画についての啓発展示を行います。

〈市役所〉6月22日(月)～7月3日(金)

〈ツナガリエ石橋〉6月1日(月)～30日(火)

問合せ ダイバーシティ共創課 ☎754・6231

④20791

障がい者の法定雇用率が引き上げられます

全ての事業主に法定雇用率以上の割合で障がい者を雇用する義務があり、7月から民間企業の障がい者法定雇用率は2.7%に引き上げられます。障がい者雇用についてはハローワーク池田にご相談ください。

問合せ 同所 ☎751・2595

大阪労働局
ホームページ▶



ご利用ください 求職者支援訓練制度

ハローワークが行う職業相談で職業訓練受講の必要性が認められた求職者(雇用保険を受給できない方など)を対象に、2～6カ月間の訓練と終了後3カ月間の就職支援を実施します。

問合せ ハローワーク池田 ☎751・2595

※収入や資産などの支給要件を満たすと、訓練受講中に職業訓練受

講給付金が支給されます。

不法就労・不法滞在の防止

外国人の方を雇用するときは、在留カードの提示を求め、就労制限の有無などを必ず確認してください。

問合せ 池田警察署 ☎753・1234、ハローワーク池田 ☎751・2595

8年度 市民記者

本誌「池田報道 市民記者が行く！」の取材や写真撮影などの広報活動に協力いただく市民記者が、下記のとおり決まりました。

9年4月号まで、本市で活躍している方やイベントなどの取材に伺いますのでよろしくお願いいたします。

(50音順、敬称略)

- 池田真由美(石橋)
- 海嶋達也(渋谷)
- 大西裕子(姫室)
- 楠三佐子(室町)
- 河野弘和(城南)
- 齊木弘子(畑)
- 仲田敦子(石橋)

問合せ 秘書広報課 ☎754・6202

本市へのふるさと納税による寄付金について

7年度は、全国から8,405件、2億5,573万1,608円の寄付が寄せられました。集まった寄付金は各基金へ積み立てます。寄付金を活用した事業は、①子どもの多様な居場所づくり助成事業②池田五月山大文字・がんがら火開催事業③観光振興一般事務事業④観光促進事業⑤鳥獣被害対策事業⑥ウォンバット受入事業⑦五月山緑地整備事業⑧五月山動物園整備事業⑨通信機器管理事業⑩消防活動事業⑪救急活動事業⑫救助活動事業⑬常設展、特別展開催事業です。

問合せ 商工振興課 ☎754・7005



お忘れなく 労働保険の年度更新手続き

労災保険や雇用保険は、毎年、事業主の申告と納付手続きが必要です。手続きには電子申請をぜひ活用ください。

問合〈年度更新〉年度更新コールセンター ☎0120・963・339

〈保険料の納付〉大阪労働局労働保険徴収課 ☎06・4790・6330

〈労働保険の適用〉大阪労働局労働保険適用・事務組合課 ☎06・4790・6340

申込 6月1日(月)～7月10日(金)に労働基準監督署または大阪労働局

郵 電子申請

※年度更新コールセンターの開設

期間は7月17日(金)まで(土・日曜日、祝・休日は除く)。



▲年度更新申告書
書き方パンフレット



▲電子申請
特設サイト

中小企業退職金共済 (中退共) 制度

中退共制度は、中小企業の事業主が、従業員の退職金を計画的に準備できる国の退職金制度です。掛け金は全額非課税で、一部を国が助成(条件あり)、家族従業員やパートタイマーも加入できます。

問合 中退共大阪コーナー ☎06・6536・1851

同制度▶
ホームページ▶



小規模企業共済制度

掛金は全額所得控除となり、経営者の退職金として受け取れます。

対象 個人事業主、小規模企業の経営者・共同経営者および役員

問合 (独) 中小企業基盤整備機構共済相談室 ☎050・5541・7171

同機構▶
ホームページ▶



⑩1944

パスポートの手数料が変更予定 お急ぎの方は早めの手続きを

旅券法改正に伴い、7月1日(水)申請分より、旅券手数料が減額される予定です。そのため、7月以降に申請件数が急増することが予想され、申請から交付までに1カ月程度かかる可能性があります。お急ぎでない方は7月中の申請を避け、8月以降に申請をお願いします。詳細は府パスポートセンターホームページをご確認ください。

問合 総合窓口課 ☎752・1330

同センター▶
ホームページ▶



『広報いけだ』6月号の アンケートにご協力を

皆様のご意見を参考に今後の広報誌制作を行います。

問合 秘書広報課

☎754・6202

アンケートフォーム▶



⑩17554

コンビニで各種証明書を交付 ～市役所窓口よりも100円お得～

マイナンバーカードを使ってコンビニと伏尾台コミュニティプラザ内で、各種証明書を下表のとおり取得できます。

場所 マルチコピー機が設置されている全国のコンビニ

持物 マイナンバーカード ※4桁の暗証番号が必要。一部のコンビニではスマホ用電子証明書を搭載したスマートフォンでの利用も可。

※コンビニ交付では、印鑑登録証での印鑑登録証明書の発行はできません。伏尾台コミュニティプラザでの交付は10時～18時(休館日を除く、戸籍は17時15分まで)。税関係の証明は本市に課税情報がない場合は発行できません。②の税証明書については、メンテナンスのため6月2日(火)まで利用できません。

問合 ①総合窓口課 ☎754・6243 ②課税課 ☎754・6222

種類	取得可能時間	手数料(コンビニ)
住民票の写し	6時30分～23時	200円
印鑑登録証明書		
① 戸籍全部・個人事項証明書 (本市に本籍がある方に限る)	9時～17時15分 (平日のみ)	350円
戸籍の附票の写し (本市に本籍がある方に限る)		
② 個人住民税 (8年度分・7年度分)	6時30分～23時	200円
課税・非課税証明書 所得証明書		



法律・労働・その他相談

司法書士相談 ①D3567 要予約

クレジット・消費者金融や多重債務、相続、不動産登記など(24日は相続・登記のみ)に関する相談。同一の方による相談は月1回限り、年度内2回まで。

日時 6月3・17・24日(水)、7月1日(水)13時～16時(1人30分以内)

定員 6人先

税理士相談 ①D3567 要予約

所得税や相続税、贈与税、確定申告などに関する相談。同一の方による相談は年度内1回まで。

日時 6月8日(月)、7月13日(月)13時～16時(1人30分以内)

定員 6人先

宅地建物取引士相談 ①D3567 要予約

不動産取引や契約などに関する相談。

日時 6月9日(火)、7月14日(火)13時～15時(1人30分以内)

定員 4人先

土地家屋調査士相談 ①D3567 要予約

土地の境界や表示登記の手続きなどに関する相談。

日時 6月10日(水)、7月8日(水)13時～16時(1人30分以内)

定員 6人先

行政書士相談 ①D3567 要予約

遺言書や契約書などの作成に関する相談。

日時 6月12日(金)、7月10日(金)13時～16時(1人30分以内)

定員 6人先

場所 市役所1階相談室

持物 マイナンバーカードや運転免許証などの住所・氏名を確認できる書類

問合せ 総務課 ☎754・6200

申込 実施日の2週間前(休日に当たる場合はその直前の平日)9時～前日に同課TEL

弁護士相談 ①D3567 要予約

離婚や金銭トラブルなど、民事上の問題に関する相談。

日時 火曜日13時～16時30分(1人30分以内)

場所 市役所1階相談室

定員 7人先

持物 マイナンバーカードや運転免許証などの住所・氏名を確認できる書類

問合せ 総務課 ☎754・6200

申込 実施日前日9時から同課TEL

※同種の相談は1回限り。同一の方による相談は月1回限り、年度内2回まで。

就労相談 ①D4495 要予約

地域就労支援コーディネーターによる就労相談。就職のあっせんは行いません。

日時 水・金曜日10時～16時

対象 障がい者、ひとり親家庭の親、高齢者などで働く意欲や能力がありながら就労が困難な方

労働相談 ①D4495 要予約

不当解雇や賃金不払いなど、さまざまな労働問題に関する相談。相談員は社会保険労務士。

日時 水・金曜日10時～16時

対象 市内在住・在勤の方

場所 しごと相談・支援センター(市民活動交流センター内)

問合せ 商工振興課 ☎754・6230

申込 前日までに同センターTEL(751・0574)

女性のための相談 ①D15272 要予約

女性相談員による女性の生活上のさまざまな悩みについての相談。

日時 〈専門相談〉6月1日(月)・6日(土)・8日(月)・12日(金)・15日(月)・20日(土)・22日(月)

〈電話相談〉火・水・金曜日10時～15時

場所 ダイバーシティセンター

問合せ 同センター ☎768・8034

申込 専門相談は月～土曜日9時～17時に同センターTEL

市営葬儀相談 ①D2484

市営葬儀に関する事前相談(葬儀の流れや費用の見積もりなど)。相談員は(特非)関西コミュニティ協会。

日時 6月3・17日(水)13時～16時

場所 市役所1階相談室

問合せ 総合窓口課 ☎754・6243

ひとり親家庭弁護士・専門員相談

①D15221 要予約

弁護士や専門員による養育費や親子交流などの相談。

日時 6月16日(火)(弁護士相談)、7月3日(金)(専門員相談)

場所 市役所1階相談室

対象 ひとり親家庭(離婚前の方も対象)

定員 弁護士相談4人先、専門員相談3人先

問合せ こども政策課 ☎754・6525

申込 同課TEL

①人権・生活相談 ①D2308 要予約

②人権相談 ①D2308 要予約

①人権問題や生活の悩み事などの相談。電話相談も受け付けています。②人権侵害など人権問題の相談。1人60分程度まで。

日時 ①月～金曜日9時～17時②金曜日13時～16時

場所 ①人権文化交流センター②市役所1階相談室

問合せ 人権協会 ☎752・8226(土・日曜日、祝・休日は除く)

申込 同協会TEL

DV相談 ①D14520 要予約

日時 月～金曜日(祝・休日は除く。1人60分程度)9時～17時

場所 ダイバーシティ共創課

問合せ 同課 ☎754・6231

申込 同課TEL

建築物に関する相談

①D17982・12181

①耐震化やコンクリートブロック塀に対する補助金の相談。②空き家に関する相談。

日時 月～金曜日(祝・休日は除く)

場所 市役所6階

問合せ ①審査指導課 ☎754・6339

②都市政策課 ☎754・6283

外国人のための相談 ①D18162

生活上のさまざまな相談。

日時 月～土曜日9時～17時

場所 ダイバーシティセンター

問合せ 同センター ☎735・7588