はじめに

池田市ハザードマップは、市民の皆さんが「自らの命は自らが守る」意識のもと、自宅の災害リスクととるべき行動を確認し、災害時の避難行動を考え、まとめていただくことを目的に作成しています。
ご家族で話し合った結果を災害時の行動計画である「マイタイムライン」に記入して、いざというときに活用できるようにしておきましょう。

①市で想定される災害の種類と、被害想定を確認する。
（地震P7～9、風水害P17～22）

②校区別マップで、自宅周辺のハザードを知り、避難場所を確認する。
（P23～52）

③避難方法とタイミング、情報の入手方法を確認する。
（P53～56）

④家族で防災会議を開き、災害対策を行う。
（P57～60）

⑤自身の防災行動をマイタイムラインに書き出す。
（P61、巻末）

目　次

1　はじめに
はじめに …… 1
目次 …… 1
1-1. 市で発生が想定される災害 …… 2
1-2. 避難場所一覧 …… 3

2　地震
2-1. 地震について …… 5
2-2. 有馬ー高槻断層帯地震（震度および液状化危険度） …… 7
2-3. 上町断層帯地震（震度および液状化危険度） …… 8
2-4. 南海トラフ巨大地震（震度および液状化危険度） …… 9
2-5. 南海トラフ地震に関連する情報について …… 10
2-6. 地震が起こったら …… 11
2-7. 揺れがおさまってからの行動 …… 13

3　風水害
3-1. 風水害について …… 15
3-2. 内水ハザードマップ …… 17
3-3. 洪水ハザードマップ（余野川、箕面川、石澄川、神田川） …… 18
3-4. 洪水ハザードマップ（猪名川） …… 19
3-5. 土砂災害ハザードマップ …… 20
3-6. ため池ハザードマップ …… 21
3-7. ハザードマップの見方 …… 23
3-8. 校区別ハザードマップ …… 25
① 神田・呉服小学校区
① 神田・呉服小学校区　校区別カルテ …… 25
内水ハザードマップ …… 26
洪水（神田川）ハザードマップ …… 27
洪水（箕面川）ハザードマップ …… 28
洪水（猪名川）ハザードマップ …… 29
防災コラム1　浸水継続時間について …… 30
防災コラム2　感染症状況下で災害が起きたら …… 30
② 北豊島・石橋南小学校区
② 北豊島・石橋南小学校区　校区別カルテ …… 31
内水ハザードマップ …… 32
洪水（箕面川）ハザードマップ …… 33
洪水（猪名川）ハザードマップ …… 34
③ 池田・五月丘小学校区
③ 池田・五月丘小学校区　校区別カルテ …… 35
内水、土砂災害ハザードマップ …… 36
洪水（余野川）、土砂災害ハザードマップ …… 37
洪水（猪名川）、土砂災害ハザードマップ …… 38
④ 緑丘・石橋小学校区
④ 緑丘・石橋小学校区　校区別カルテ …… 39
内水、土砂災害ハザードマップ …… 40
洪水（箕面川、石澄川）、土砂災害ハザードマップ …… 41
防災コラム3　防災行政無線の設置 …… 42
防災コラム4　地震時における電気やガスの復旧方法等 …… 42
⑤ 秦野小学校区
⑤ 秦野小学校区　校区別カルテ …… 43
防災コラム5　停電と断水の関係について …… 43
内水、土砂災害ハザードマップ …… 44
洪水（石澄川）、土砂災害ハザードマップ …… 45
防災コラム6　地域での防災への取り組み方 …… 46
⑥⑦ ほそごう学園校区
⑥⑦ ほそごう学園校区　校区別カルテ …… 47
⑥ ほそごう学園校区1
内水、土砂災害ハザードマップ …… 48
洪水（余野川）、土砂災害ハザードマップ …… 49
洪水（猪名川）、土砂災害ハザードマップ …… 50
⑦ ほそごう学園校区2
内水、土砂災害ハザードマップ …… 51
洪水（余野川）、土砂災害ハザードマップ …… 52
3-9. 緊急時に役立つ防災情報 …… 53
3-10. 大雨時の防災情報ととるべき行動 …… 55

4　備える
4-1. 家族で災害に備えましょう …… 57
4-2. 要配慮者について …… 60
4-3. マイタイムラインを作ろう …… 61、巻末

・このハザードマップの作成にあたり、国の「社会資本整備総合交付金」を利用しています。
・また、市民への普及・啓発に「竹安災害対策基金」を活用してまいります。

1-1. 市で発生が想定される災害

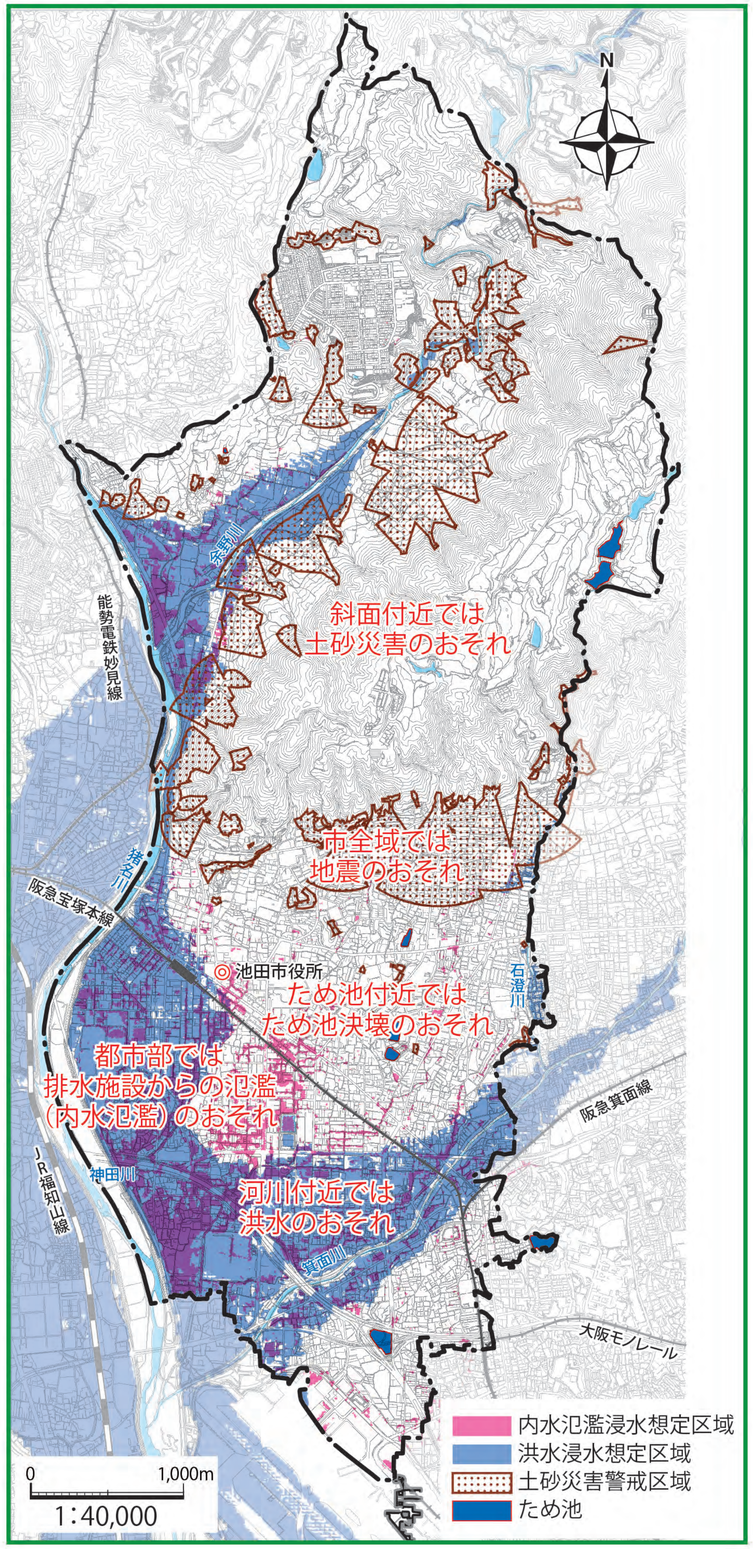

市では、台風や大雨によって起こる内水氾濫・洪水（河川氾濫）・土砂災害、地震によって起こる揺れ・液状化、ため池決壊の被害が想定されます。

市全域では

都市部では

ため池付近では

斜面付近では

河川付近では

※市内には高潮、津波の被害想定はありません。