3-2. 内水ハザードマップ

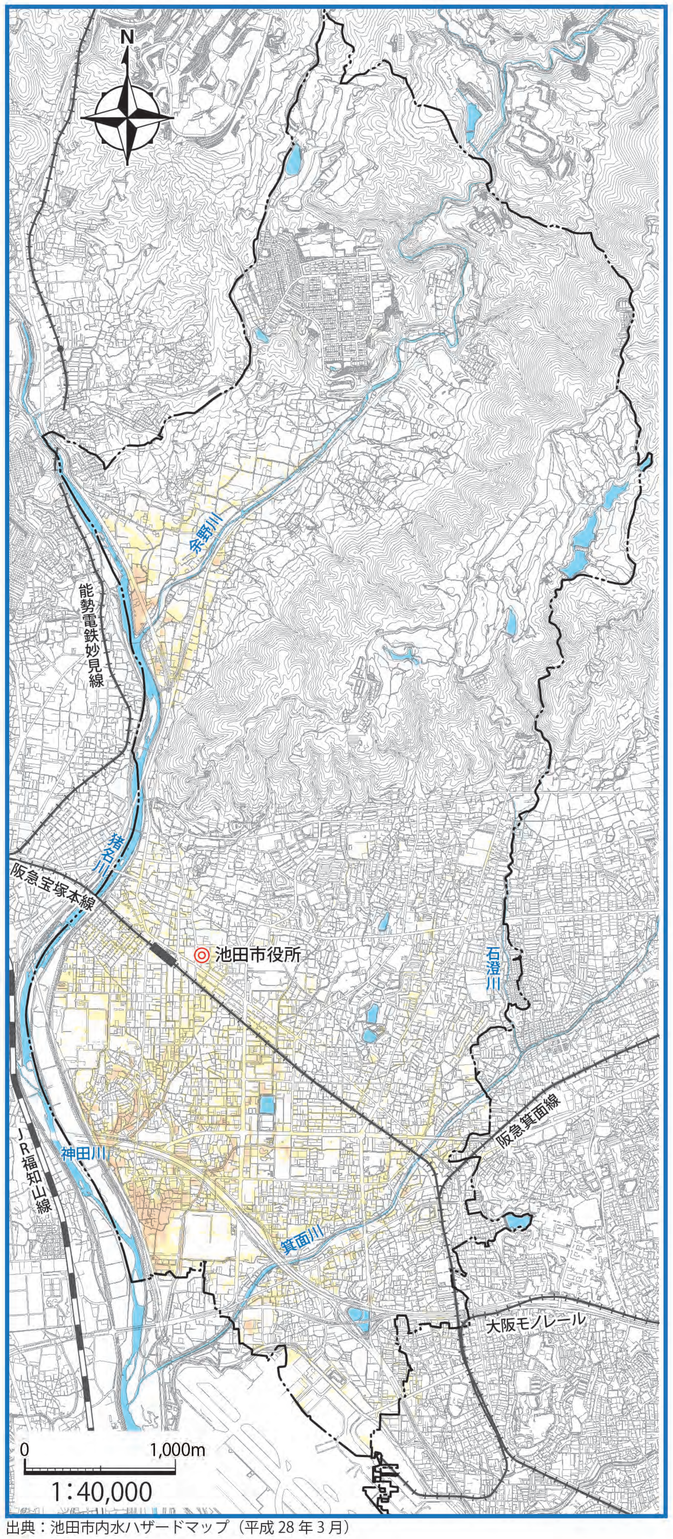

出典：池田市内水ハザードマップ（平成 28 年 3 月）

○ このマップは、市で近年の過去最大の降雨から想定される最大降雨（時間雨量 140mm）が、市全域に降った場合の内水氾濫の状況を示したものです。
水防法に基づき作成したものではありません。

○ このシミュレーションの実施にあたっては、河川氾濫は考慮しておりません。この浸水想定区域に指定されていない区域においても浸水が発生する場合や、想定される浸水深が実際の浸水深と異なる場合があります。

局地的大雨による被害：石橋阪大前駅付近
（平成 6 年 9 月 6 日）

凡　例

浸水深
- 5.0m 以上
- 3.0 ～ 5.0m 未満
- 0.5 ～ 3.0m 未満
- 0.1 ～ 0.5m 未満

3-3. 洪水ハザードマップ（余野川、箕面川、石澄川、神田川）

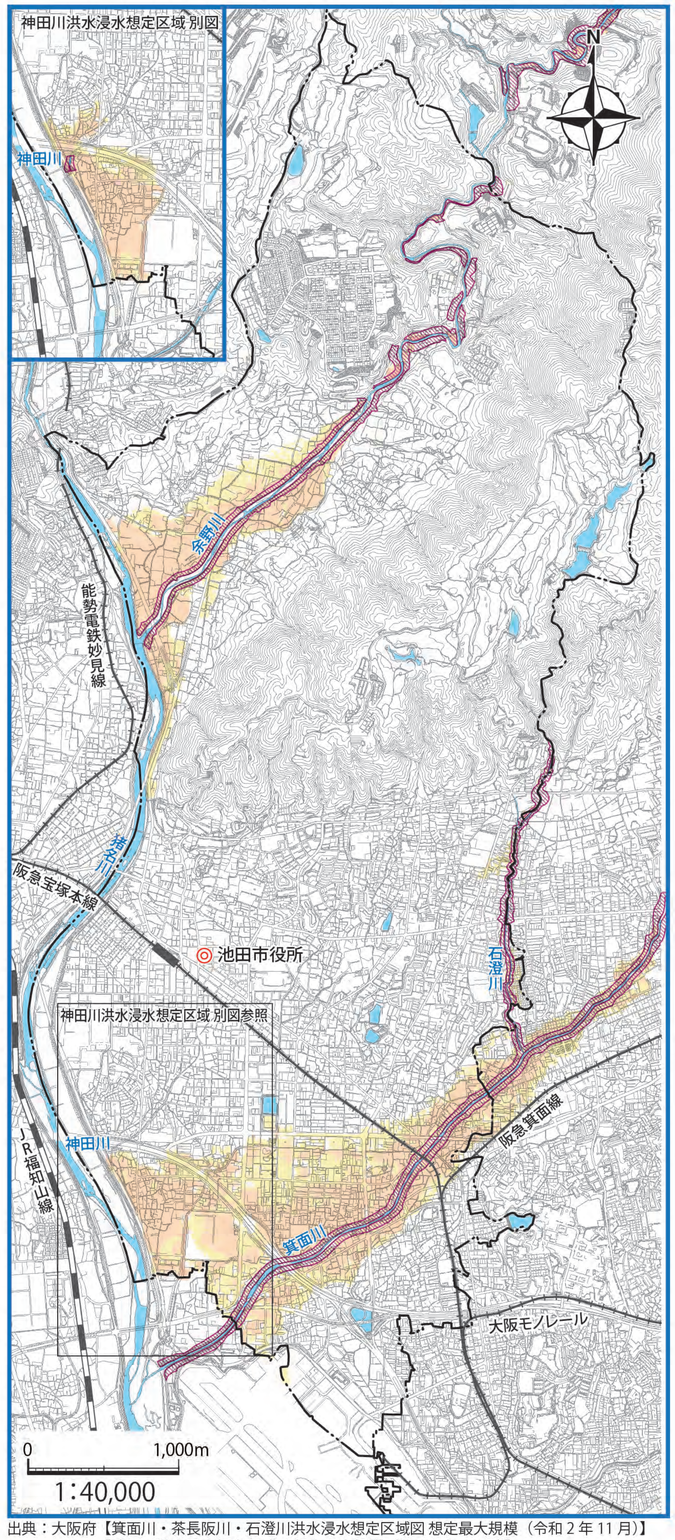

出典：大阪府【箕面川・茶長阪川・石澄川洪水浸水想定区域図 想定最大規模（令和 2 年 11 月）】
【神田川洪水浸水想定区域図 想定最大規模（令和 2 年 11 月）】
【余野川・石田川・切畑川・木代川洪水浸水想定区域図 想定最大規模（令和2年11月）】

○ 想定最大規模
（概ね 1,000 年に 1 度以上の確率規模の降雨）
余野川：24 時間総雨量 1,075㎜
箕面川、石澄川、神田川：24 時間総雨量 1,150㎜

○ このシミュレーションの実施にあたっては、猪名川の氾濫や内水氾濫等については考慮しておりません。この浸水想定区域に指定されていない区域においても浸水が発生する場合や、想定される浸水深が実際の浸水深と異なる場合があります。

局地的大雨による被害：八王寺川
（平成 9 年 8 月 7 日）

凡　例

- 早期に立退き避難が必要な区域（家屋倒壊等氾濫想定区域）
- 浸水継続時間（1 日以上 3 日未満）
※対象区域なし

浸水深
- 5.0m 以上
- 3.0 ～ 5.0m 未満
- 0.5 ～ 3.0m 未満
- 0.5m 未満