

いけだ

IKEDA CITY

広
報

10 月号
2022

NO.
1223

子どもたちを笑顔に



IKEDA RANGER

イケダレンジャー



池田のまちをこよなく愛する「戦隊ヒーロー」がいるのはご存じですか。

本市を拠点に活動する、その名も「イケダレンジャー」。

市内外の祭りやイベントに出演し、子どもから大人まで人気を集めています。

「池田のまちを盛り上げたい」という思いで活動をスタートした彼らに、

結成の経緯や想いを聞きました。

☎ 広報シティプロモーション課 ☎ 754・6202

いけ！ いけ！ イケダレンジャー



市民の皆さん、こんにちは。そして、いつも応援してくれる子どもたち、ありがとう。イケダレンジャーです！ こうして『広報いけだ』の誌面でみんなと会えるなんて、とてもうれしいな。今日はイケダレンジャーを代表して私がいろんなお話をするよ。そう、私は「力強く燃え上がる、たいまつのお祭りより誕生！ ガンガラレッド！」……キマったね。

ちなみに、私の名前の由来「がんがら火祭り」は本市の伝統行事で、大阪府の無形民俗文化財なんだ。そして、猪名川の清流より誕生した「イナガワブルー」、五月山の大自然より誕生した「サツキヤマグリーン」、子どもたちの声援より誕生した「チキンイエロー」(池田市発祥、世界初の即席麺「チキンラーメン」がモチーフ)と、仲間たちもみんな池田市出身さ。

誕生のヒミツ

イケダレンジャーが誕生したのは、「池田市商工業青年会」の活動がきっかけなんだ。平成17年(2005年)に発足した会の願いはただ一つ、本市の商工業の発展と地域の活性化。池田の未来を担う子どもたちのための催しにも力を入れているんだけど、「子どもたちをもっと笑顔にしたい」と青年会のメンバーが強く願ったとき、イケダレンジャーが生まれたんだよ。平成26年から始動し、今年で8年目。今は本市のイメージキャラクター



フクマルファイヤー

「ふくまるくん」から誕生した「フクマルファイヤー」も仲間に加わり、さらにパワーアップ！ 悪の秘密結社「スラックウォンバッド」と日夜戦いを繰り広げている。あのかわいいウォンバットじゃなくて、悪という意味のウォンバッド。でも、彼らもどこか憎めないんだ。

イケダレンジャーの使命

池田市のことをもっと多くの人に知ってほしい。そして、もっと好きになってほしい。それがイケダレンジャーの願いなのさ。なぜって？ それは私たちが池田市を愛してるから。最近では他市のイベントにも呼んでもらえるようになったよ。そんなときはストーリーに池田市の魅力をたくさん盛り込んで宣伝しているんだ。その土地や地域の魅力を盛り込むこともあるよ。

イケダレンジャーの使命は、池田のまちを、未来を守ること。子どもたちを笑顔にすること。私たちの活動を通じて子どもたちが、家族が、地域の人びとがつながって、笑顔の輪がどんどん広がるとうれしいな。そして、いつの日か、「がんがら火祭り」のように時代を超えて受け継がれてほしいと夢んでいるんだ。これからも応援よろしく！

パワーの源は子どもたちの笑顔

日頃、私たちはみんなと同じ池田市民として生活しているよ。会社員もいれば自営業者もいて、みんな仕事やプライベートの合間を縫って、仕事後に秘密倉庫に集合して技を磨いているんだ。戦い(イベント)が近くなると連日の猛特訓！ 仕事と特訓の両立で大変なんだ！

最近、私たちイケダレンジャーは市外のパトロール(イベント)も行っているよ！ スラックウォンバッドの出現情報が市外でも聞くようになったからね。でも安心して！ 私たちには、池田市という枠を超えて池田市を応援してくれる仲間がいるんだ！

ヒーローも楽じゃないけれど大丈夫！ 子どもたちの笑顔を見るといつもパワーが湧いてくるんだ。

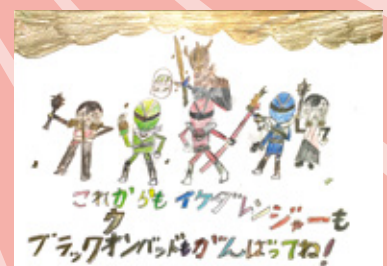
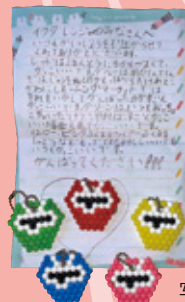

写真は、子どもたちから送られてきたメッセージ

イケダレンジャー大図鑑



↑イケダレンジャー
情報はここから

五月山の大自然より誕生！

サツキヤマグリーン

〈性格〉おっちょこちょいで食べるの大好き

〈武器〉サツキヤマグローブ

〈得意技〉ウオンバットパンチ、ウオンバットヒップシールド

子どもたちの声援より誕生！

チキンイエロー

〈性格〉頭脳明晰なまとめ役

〈武器〉チキンアックス

〈得意技〉チキチキスラッシュ

燃え上がるたいまつ炎より誕生！

ガンガラレッド

〈性格〉熱くて実直

〈武器〉ガンガラスレード、ガンガラハルベルト

〈得意技〉ガンガラファイヤー、大文字切り

猪名川の清流より誕生！

イナガワブルー

〈性格〉クールな知性派

〈武器〉イナガワマグナム、ビッグハーブラスター

〈得意技〉イナガワキャノンウォーター

池田市の闇を支えてきた!?

悪の秘密結社 **ブラックウオンバッド**

五月山動物園にいるのは可愛らしいウオンバット。そのウオンバットと「悪い」意味の「bad (バッド)」を掛け合わせて、ウオンバッドって名前らしい。

※ウオンバットとよく間違えられてTwitterではよくツッコミが入っているよ。 [ブラックウオンバッド情報はここから](#)



次のページで、イケダレンジャーが出演するイベントの紹介をするぞ！



8月に開催された「いけだ・いらっしゃいフェスティバル」でのワンシーン

池田市 秋のイベント情報

みんなで
ウォンバットに、
会いに行こう！

イケダレンジャーも登場予定の、本市の秋を彩るイベントを紹介します。ステージの時間などは市ホームページをご覧ください。

ウォンバット好き集まれ！初めてのウォンバットイベント 開催「ウォンバットの日2022」

ウォンバット
ラッピングカーも
お披露目予定！



10月22日「世界ウォンバットの日」にちなみ、ウォンバットいっぱいイベントを開催します。

当日はステージやウォンバットグッズ、園芸高校のブースなどが出店予定。また、記念アイテムなども配布予定です。詳細は五月山動物園ホームページをご覧ください。

時10月22日(土)午前10時～午後3時(雨天時は23日(日)) **場**五月山公園 **内**ウォンバットグッズの販売や茶臼山動物園とのオンライン交流、ワークショップやクイズラリーなどの参加型イベント **問**五月山緑地管理センター☎753・2813 ※駐車場には限りがあります。当日は公共交通機関をご利用ください。



商業祭「復活!! コロナから」

池田ブランド認定品の即売会や、全国物産展など、約20の店舗が出店予定。ステージでは池田織姫コンテストや、池田高校ダンス部の織姫演舞、チアリーディングなどが披露されます。そのほかにも大抽選会など、さまざまなイベントが盛りだくさん。

時10月22日(土)午前10時～午後4時、23日(日)午前10時～午後3時
場池田駅前公園、てるてる広場など **問**商工労働課☎754・6241



5代目織姫は
誰の手に!!



イケダレンジャー出演予定のその他イベント

- 10月10日(祝) Ten. To. Ten
イベント詳細は右記二次元コードからご覧ください。
- 10月29日(土) くれはフェスティバル
午後2時30分から登場。

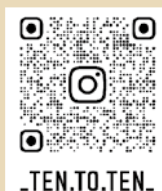

みんな、
イベント会場で
待ってるよ！



市営住宅入居者募集～Recruitment for public housing～

市営住宅は、公営住宅法や池田市営住宅条例に基づき住宅に困っている低所得者に低廉な家賃で賃貸する住宅です。

抽選会は10月28日(金)午前10時から池田駅前北会館5号室で行います。詳細は、事前にホームページや入居者募集のご案内などでご確認ください。



募集枠	住宅名	号室	間取り	建築年	設備	家賃(月額)
高齢者世帯または60歳以上の単身者	秦野	A棟103号(1階)	3K	昭和41年	風呂あり エレベーターなし	10,900円～21,500円
高齢者世帯または単身者向け	秦野	A棟201号(2階)				10,000円～19,700円
高齢者世帯または単身者向け	秦野	A棟204号(2階)				
一般世帯向け	緑丘	115棟107号(1階)	2DK	平成22年	風呂あり エレベーターあり	30,200円～59,200円
一般世帯または単身者向け	神田	2棟404号(4階)	2K	昭和44年	風呂あり エレベーターなし	10,900円～21,400円

※神田住宅2棟404号は、本市以外の府内在住または在勤の方も申し込みいただけます。

募集案内配布期間	10月3日(月)～19日(水)
募集案内配布場所	市営住宅管理センター、市役所(6階都市政策課、2階行政情報コーナー、1階総合窓口課)、五月山体育館、ツナガリエ石橋、人権文化交流センター
申込受付日時	10月17日(月)～19日(水)午前9時～午後4時 郵送でも受け付けます(消印有効)。
申込受付場所	市営住宅管理センター(菅原町3-1ステーションN地下1階)
内覧会	10月7日(金)午前10時～午後3時 秦野住宅、神田住宅を予定。詳細は募集案内をご覧ください。

問 市営住宅管理センター ☎754・2050
月～金曜日午前8時45分～午後5時15分(祝・休日を除く)

『花とみどりのまちづくり 寄せ植えコンテスト』作品募集



出展者には記念品の贈呈や、専門家の審査に基づく各賞を決定の上、表彰式を行います。
また、来場者にお花の種をプレゼント。ぜひお越しください(数に限りがあります)。

時 11月5日(土)午前11時～午後5時、6日(日)午前10時～午後3時 **場** 池田城跡公園 **対** 本市在住・在勤・在学・在会の方 **定** 40人 **申** 申込用紙に必要事項を記入し、10月3日(月)～24日(月)に直接またはメール、ファクスで公園みどり課(阪神園芸(株)主催の寄せ植え教室参加者は除く) **✉** k-midori@city.ikeda.osaka.jp

FAX 752・6572
※申込用紙は市ホームページからダウンロード可。作品の搬入は5日(土)午前8時15分～9時、搬出は6日(日)午後3時15分～4時に教育センター駐車場で実施します。また、表彰式は6日(日)午後2時30分から開催します。



問 同課 ☎754・6686

池田の豊かな歴史と文化を訪ねる文化探訪ラリー IKEDA文化DAY



詳細は
いけだ市民文化振興財団
ホームページを
ご覧ください。

期間内に下記チェックポイント（文化施設12カ所。どこからでもスタート可）を巡るウォークラリー形式のイベントです。期間内に各所のスタンプを全て集めると、全員に参加賞と抽選で素敵な賞品をプレゼントします。

時11月3日(祝)～6日(日)午前10時～午後4時（雨天決行） **内**各チェックポイントでラリーカードを受けとり、ラリーを周る

チェックポイント（ゴール・抽選会場：池田駅前てるてる広場 午前11時30分～午後4時30分）

- | | |
|--|--|
| <ul style="list-style-type: none"> ①池田商工会議所（市民総合文化フェア） ②中央公民館（市民総合文化フェア・いけだ観光 スポット写真コンクール） ③逸翁美術館 ④小林一三記念館 ⑤歴史民俗資料館 ⑥五月山緑地都市緑化植物園「緑のセンター」 ⑦五月山児童文化センター ⑧池田城跡公園 | <ul style="list-style-type: none"> ⑨落語みゅーじあむ ⑩カップヌードルミュージアム 大阪池田 ⑪ギャラリー「ギャルリ VEGA」 ⑫ギャラリーいけだ |
|--|--|



小林一三記念館

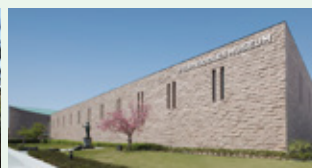

カップヌードルミュージアム

※現在⑩の入館には、「マイカップヌードルファクトリー利用券つき入館券（10月1日より1枚500円）の事前購入がスムーズです。見学のみ、チェックポイント受付は無料。

第33回 IKEDA文化DAY 関連イベント

- こどものためのモダンバレエリサイタル…**時**11月3日(祝)午後5時 **場**市民文化会館
- 落語会 らくごの花道…**時**11月3日(祝)午後4時15分 **場**池田呉服座 **内**出演：桂花團治・笑福亭遊喬
- 大茶会…**時**11月5日(土)・6日(日) **場**池田文庫 **¥**大人500円、小学生以下300円 事前予約制
- 手回し蓄音機鑑賞会…**時**11月6日(日)①午前11時②午後1時30分 **場**中央公民館 **講**〈解説〉川村輝夫
- 人形劇ワークショップ…**場**綾羽こども館（綾羽1-1-4）

問 いけだ市民文化振興財団 ☎761・3131

石橋玉坂公園でなんでもチャレンジ！ 「食べる!」「あそぶ!」「学ぶ!」

公園を存分に活用するための社会実験を実施します。

当日は子ども食堂、焼き芋体験、コーヒーの販売など（いずれも有料、子ども食堂は要予約）のほか、あそびに関するワークショップや、火起こし体験、防災トイレやかまどベンチの使い方の実習などを行います。また青空教室も開催予定。勉強道具などを持って、石橋玉坂公園に集まりませんか。

時10月29日(土)午前10時30分～午後3時30分（雨天時は11月13日(日)）
※詳細は市ホームページをご覧ください。



問 公園みどり課 ☎754・6275

池田市美術展結果報告

9月11日～17日の7日間にわたって、「第63回池田市美術展」を開催しました。
今回は210点の応募があり、次の作品50点が入賞しました(敬称略)。

絵画の部



◀市長賞「美麗廃墟」

- 市長賞…久保博義 ■市議会議長賞…吉原敏子 ■教育委員会賞…萩原美佐子
- 美術協会賞…曾我雅行 ■鍋井賞…山本良彦 ■公民館奨励賞…古田純子
- 読売新聞社賞…柴田美智子 ■池田ロータリークラブ賞…吉田淳子 ■池田くればロータリークラブ賞…坂本順子
- 池田ライオンズクラブ賞…小林章良 ■ホルベイン賞…鈴木美代子 ■ターレンス賞…佐藤勝義、西勝年
- ターナー賞…芦田弘 ■マツダ賞…大槻貞二郎

書の部

- 市長賞…木下亜美 ■市議会議長賞…久米美南子 ■教育委員会賞…隈元操 ■美術協会賞…武田美香
- 公民館奨励賞…油井峽月 ■読売新聞社賞…林田明子 ■池田ロータリークラブ賞…高崎美里
- 池田くればロータリークラブ賞…松本翠女 ■池田ライオンズクラブ賞…寒野玲華
- 翰林堂賞…古東保胤、栢木照桜 ■墨運堂賞…高潤紀、徳永佳子



市長賞「秋天一碧」▶

彫刻の部

- 市長賞…市場利晴 ■公民館奨励賞…矢嶋博士 ■読売新聞社賞…竹田絹子
- 池田ライオンズクラブ賞…アーゲルスコヴ美姫

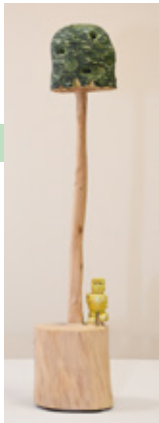

◀市長賞「コ・モ・レ・ピ」

工芸の部

- 市長賞…中川美子 ■市議会議長賞…木戸嵩 ■教育委員会賞…市場拓馬 ■美術協会賞…藤崎紀代子
- 公民館奨励賞…薦田幸一 ■読売新聞社賞…猪口憲一 ■池田ロータリークラブ賞…奥村敦子
- 池田くればロータリークラブ賞…上野利雄 ■池田ライオンズクラブ賞…新田義興

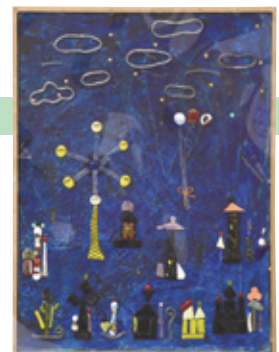

市長賞「テーマパーク」▶

写真の部

- 市長賞…動道千歳 ■市議会議長賞…寺井信敬 ■教育委員会賞…芦田芳郎
- 美術協会賞…高倉一枝 ■公民館奨励賞…宇田川洋二 ■読売新聞社賞…名越章
- 池田ロータリークラブ賞…秋吉光敏 ■池田くればロータリークラブ賞…殿迫和夫
- 池田ライオンズクラブ賞…羽馬芳壽



◀市長賞「洞窟から望む夕日」

問 中央公民館 ☎754・6299

市長の

いけだ Diary



池田市長 瀧澤 智子

- 募集 10
- 催し 11
- 税金・保険年金 15
- 産業・仕事 16
- 環境・安全 17
- 相談・その他 18
- 福祉 21
- 高齢者 23
- 健康 23
- スポーツ 26
- 子育て 28

秋冷が爽やかに感じられる好季節になりましたが、皆さまいかがお過ごしでしょうか。少し振り返りますと、この夏は、3年ぶりに行動制限がなく、ご旅行や帰省をされた方も多いのではないのでしょうか。私もお盆休みをいただき、子どもたちと長野市に住む義父母のところへ帰省しました。印象的だったのは、いつも涼しいと感じる北信越が、日中は大阪とさほど変わらないくらいの暑さだったことです。気象庁によると今夏の気温は過去2番目に高く、温暖化の影響もあるそうです。より一層、地球温暖化防止への取り組みが必要だと感じる夏でもありました。

さて、久しぶりに会えたかわいい姪っ子たちはすっかり大きくなっていて驚きました。両親や親戚とはお互いの近況報告で、話が尽きることはありませんでした。そして今回、帰省のもうひとつの目的が長野市にある茶臼山動物園を訪ねることでした。現在、日本には6頭のウオンバットがいます。そのうちの4頭が五月山動物園に、残る2頭が茶臼山動物園で暮らしているということで、ウオンバットのモモコとウォレスに会ってきました。私が園舎に足を運んだ時は2頭共、気持ち良

さそうにお昼寝をしていました。

現在、本市では若手の職員が中心となり「ウオンバット課(自称)」という検討チームを立ち上げ、来る10月22日に五月山公園で開催される「ウオンバットの日2022」イベントに向けても企画を考えてくれています。当日は、茶臼山動物園との交流も予定しています。

今年は「第7次池田市総合計画」策定に向けて、全庁一丸となって取り組んだ夏でもありました。猛暑の中、3日間にわたり総務委員会で委員の皆さまに審議いただき、可決されました。この「第7次池田市総合計画」はこれからの池田の未来像をお示しするもので、市民意識調査、ワークショップ、総合計画審議会など、市民の方に多様な意見をいただき、計画案を策定しました。令和5年度のスタートと同時に「『だったらいいな』を叶える いけだ」というキャッチフレーズのもと、取り組みをすすめてまいります。

これから、季節の移ろいと共にわがまちのシンボルである五月山がきれいな秋色に染まっていくと思います。朝夕は冷え込んでまいりましたので、ご自愛いただくと共に引き続きの感染予防対策をお願いします。



総合計画審議会の様子

目次

2~5	特集 イケダレンジャー
6~8	市政トピックス 市営住宅入居者募集～Recruitment for public housing～／『花とみどりのまちづくり 寄せ植えコンテスト』作品募集／池田の豊かな歴史と文化を訪ねる文化探訪ラリー IKEDA文化DAY／石橋玉坂公園でなんでもチャレンジ!「食べる!」「あそぶ!」「学ぶ!」／池田市美術展結果報告
10~27	市からのお知らせコーナー 募集、催し、税金・保険年金、産業・仕事、環境・安全、相談・その他、福祉、高齢者、健康、スポーツ
28~31	子育て情報 いけ抱っ子
32	伝言板
33	市民文化会館の催し
34	わがまち歴史散歩
35	ときの輝き
36	池田報道 市民記者が行く!
37	市政トピックス 新型コロナウイルスワクチン接種のご案内
38	くらしの窓口／健康相談Q&A
39	PHOTOニュース

今月の表紙



たいじ
対峙するガンガラレッドとブラックウオンバッド、今にも戦い(イベント)が始まりそうな、緊張感溢れる二人。そんな二人、実は池田が大好きで、子どもたちの笑顔を守っています。池田を盛り上げる「イケダレンジャー」を一緒に応援しましょう。

池田市ホームページ
<https://www.city.ikedaya.osaka.jp/>

広報 いけだ

2022. 10

市からの お知らせ

- 申し込み日の表記のないものは、10月3日(月)から受け付け。受付時間の表記がない場合は執務時間中に限ります。休館・休業日にご注意ください。
- 講師などの敬称は省略しています。
- 定員は表記がない場合は先着順です。
- 費用など明記されていないものは無料です。
※電話の際は、市外局番・電話番号などよくお確かめの上、ダイヤルしてください。

募集

保育士(会計年度任用職員)等の登録

場市立保育所・市立幼保連携型認定こども園・やまぼと学園 **対**保育士の有資格者(府実施の地域限定保育士試験資格取得者を含む) **申**履歴書と保育士証のコピーを持って幼児保育課 ☎754・6208 ※勤務時間・日数は応相談。

市立小・中・義務教育学校介助員(会計年度任用職員)

勤月々金曜日午前8時30分～午後3時30分 **内**学校生活の

サポート **定**若干名(書類審査・面接あり) **申**履歴書を持って直接教職員課 ☎754・6292 ※事前に電話で持参日をご連絡ください。



市立幼稚園型認定こども園講師(会計年度任用職員)

勤月々金曜日午前8時30分～午後5時 **内**幼稚園児の保育士資格を持つ方 **定**若干名(書類審査・面接あり) **申**履歴書を持って

履歴書を持って教職員課 ☎754・6292 ※事前に電話で持参日をご連絡ください。

市立小・中・義務教育学校講師(会計年度任用職員)

勤月々金曜日午前8時30分～午後5時 **対**教員免許を持つ方 **定**若干名(書類審査・面接あり) **申**履歴書を持って直接教職員課 ☎754・6292 ※事前に電話で持参日をご連絡ください。

留守家庭児童会(なかよし会)支援員・補助員(会計年度任用職員)

勤次の時間帯のうち、1日4時間以上のシフト制(週3、5日)(月々金曜日)午後1時30分～7時(学校休業日)午前7時45分～午後7時 **内**小学校児童の育成支援 **申**指定の履歴書に必要事項を記入し、直接または郵送で子育て支援課(〒563・8666、住所不要) ☎754・6252 ※詳細と履歴書のダウンロードは市ホームページをご覧ください。

自衛官候補生

対18～33歳 **申**自衛隊豊中

池田市都市計画マスタープランを改定

同プランが、5年3月に計画期間の満了を迎えます。それに伴い、さらなる10年間を見据えた都市づくりの方向性や整備方針などについて現在検討を進めており、同改定案について、パブリックコメントと住民説明会を実施します。

【パブリックコメント】

対市内在住・在勤・在学の方、市内に事務所を有する法人その他の団体など **申**10月3日(月)～24日(月)(必着)に意見・住所・氏名を書いて直接または郵送、メール、ファクスで都市政策課(〒563-8666、住所不要) **FAX**752・6572 **✉**t-seisaku@city.ikeda.osaka.jp

【住民説明会】

時10月10日(祝)午前10時、10月14日(金)午後7時 **場**市役所7階大会議室

問都市政策課 ☎754・6262

共同募金にご協力を

10月1日(土)から共同募金運動を行います。高齢者、障がい者、子ども施設、民間社会福祉団体に配分されます。

問池田地区募金会(市社会福祉協議会内) ☎751・04

消費生活川柳

「悪質商法」「ワンクリック詐欺」など、消費者トラブルをテーマにした川柳を募集します。入賞作品として選ばれた方には、ギフトカード1万円分などの賞品を贈呈します。
対市内在住・在学・在勤の小

学生以上 **申** 10月31日(月)(必着)までに必要事項を記入し、直接または郵送、メールで消費生活センター(〒563・0055、菅原町3・1ステーション) **☒** s-center@city-ikeda.osaka.jp **問** 商工労働課 **☎** 754・6230 ※詳細は市ホームページをご覧ください。



催し

池田駅前てるてるキッチンカー広場

時 10月2日(日)午前10時〜午後5時(小雨決行) **場** 池田駅前てるてる広場 **内** パン料理のキッチンカー **問** 都市公園管理センター **☎** 751・3070

芝生で絵本! 青空の下親子で絵本を楽しもう!

時 10月12日(水)午前10時〜午後3時(雨天時は19日(水)) **場** 池田城跡公園 **講** 書店 Karie **申** 直接または電話で同園 **☎** 7

53・2767

芝生で寄せ植え教室! 青空の下で作品を作ろう!

時 10月30日(日)午前10時30分〜11時30分、午後1時30分〜2時30分(雨天決行) **場** 池田城跡公園 **講** 阪神園芸(株) **定** 各12人 **¥** 1000円 **申** 10月24日(月)までに電話で同所 **☎** 753・2767 ※作品は11月5日(土)・6日(日)開催の寄せ植えコンテストに出展します。



池田呉服座市民デー

時 11月18日(金)午後1時、6時 **場** 池田呉服座 **内** 橋劇団特別お芝居「遠山の金さん」 **対** 市内在住の方(チケット購入時に身分証の提示) **定** 各80人 **¥** 1000円 **申** 10月18日(火)から同所、空港・観光課、市観光協会で前売り券を販売 **問** 同課 **☎** 754・6244

図書館

呉服町1・1サンシティ池田3階 **☎** 751・2508
開館時間 午前10時〜午後8時(日曜日、祝・休日は午後6時まで) 休館日は毎月第3水曜日

まちかど図書館の回収は現在中止しています。

楽しい手話

時 10月9日(日)午後2時〜4時 **内** 指文字、自己紹介、あいさつなど **講** ボランティアアサークル「フレンド」 **定** 12人 **申** 10月3日(月)午前10時から電話で同館

考える力を育てる親子ワークショップ

時 10月30日(日)午後2時〜4時 **内** ツールを使い、人とけんかしたときに仲直りする方法を考える **対** 小学生と保護者 **定** 5組 **申** 10月16日(日)午前10時から電話で同館

中央公民館

菅原町1・1 **☎** 754・6299
開館時間 午前9時〜午後9時(日曜日、祝・休日は午後5時まで) ただし、受付時間は午後5時まで、休館日は第1火曜日

グループ絵画展

時 10月5日(水)〜11日(火)午前10時〜午後5時(5日は午前11時から、11日は午後4時まで)

姿勢バランス体操! 自然な姿勢のととのえ方!

時 10月9・16・23日(日)、29日(土)(全4回) 午前10時30分〜正午 **対** 市内在住・在勤の方 **講** 前崎美江子 **定** 20人 **持** ヨガマット、飲み物、タオル、

池田市茶華道連盟 いけばな展

時 10月15日(土)・16日(日) 午前10時〜午後5時(16日は午後4時まで)



動きやすい服装、滑りにくい靴下(素足可) **申** 10月3日(月)午前10時から電話で同館

移動図書館「さつき号」巡回日程

ステーション	巡回日	時間
敬老会館	10月14日・28日 の金曜日	午後1時20分〜1時50分
東畑公園		午後2時10分〜2時40分
アルビス五月ヶ丘		午後3時〜3時50分
伏尾台北公園	10月1日・15日 29日 の土曜日	午後1時20分〜1時50分
ほそごう学園		午後2時〜2時40分
セラージュ玄関前		午後2時50分〜3時20分
伏尾町バードヒルズ	10月7日・21日 の金曜日	午後1時20分〜2時
ポプラ東山		午後2時10分〜2時50分
ふらっとイケダ		午後3時〜3時30分
紀部神宮		午後3時40分〜4時10分
神田小学校		午後1時20分〜1時50分
消防署玄関前	10月8日・22日 の土曜日	午後2時〜2時40分
十二神社		午後3時〜3時30分
くすのき学園		午後3時50分〜4時20分

※中央公民館続き。

MOA美術館 池田市児童作品展

場 10月20日(木)～23日(日)午前10時～午後7時(20日・21日は午後3時から、23日は午後3時まで)

ふくまる健康太極拳・後期

時 10月20日～5年3月9日の木曜日午後1時30分～3時(全10回) **対** 市内在住・在勤の方 **講** 藤岡あかね **定** 16人 **¥** 1万円 **申** 10月6日(木)午前10時から電話で同館

はづき会展

時 10月25日(火)～30日(日)午前10時～午後5時(25日は正午

から、30日は午後4時まで)
内 絵画展

ふらっとイケダ

古江町523・1 ☎752・6395
開館時間 午前9時～午後5時、休館日は土・日曜日、祝・休日 ※会議室や図書資料室は「学習室」として開放。上靴、飲み物、タオル、マスクは持参してください。Wi-Fi利用可。

リラックスヨガと瞑想

時 10月12日(水)午前10時～11時 **持** ヨガマットかバスタオルとスポーツタオル

「ふらっとイケダ」健康相談

時 10月12日(水)午後2時～3時 **内** 医師による健康相談

クチトレ講座

時 10月14・28日(金)午前10時～11時 **内** 呼吸法や言葉遊びで誤えん防止や脳の活性化

脳トレ体操

時 10月26日(水)午後1時30分～2時30分

楊名時太極拳教室・後期

時 月曜日午前10時～11時30分 ※午前11時～11時30分はステップアップコース。

リズム&ストレッチ体操

時 木曜日午前10時～11時



対 外国人市民

TBY「To Be Yourself」 外国にルーツを持つ こどもの居場所事業

時 土曜日午前10時～11時30分(祝・休日は除く) **内** 日本語の勉強や宿題をサポート、子ども同士の遊びの場 **対** 外国にルーツを持つ子ども(小学生) **定** 5人

おしゃべりカフェ

時 金曜日午前10時～11時30分 **内** 外国人市民同士の交流

生理用品を配布しています

コロナ禍で収入が減少した方やさまざまな理由で生理用品の購入ができない方に、生理用品を配布しています。希望者は同センター窓口へお越しください。

緑のセンター

五月丘5・2・5 ☎752・7082
開館時間 午前9時～午後5時、休館日は火曜日
※各教室は事前申し込みが必要。同センターの展示室は緑に関する展示に利用できます。
緑の園芸相談は第1・3金曜日、第2・4土曜日午後1～4時。

男女共同参画セミナー

災害時における さまざまな困難や 悩みについて学ぶ



災害は、日頃からの備えがとても大切です。多様な市民が暮らす地域で災害が起こったらどうなるでしょうか。誰もが安心して暮らせるまちづくりや、災害時における女性の困難や悩み、男女共同参画の視点を取り入れた避難所運営など、男女が平時と災害時に取り組めることを考えます。

時 10月15日(土)午後2時～4時 **場** ダイバーシティセンター **定** 30人 **講** (一社) GEN・J代表理事・田端八重子 **申** 電話またはメールで同センター ☎735・7588 **✉** idc@city.ikeda.osaka.jp

にほんごカフェ

時 火・木曜日(祝・休日は除く)午前10時～11時30分 **内** ボランティアとの日本語交流

ダイバーシティセンター

石橋1・23・6ツナガリエ石橋5階 ☎735・7588
✉ idc@city.ikeda.osaka.jp
開館時間 午前9時～午後8時(窓口受付は午後5時まで)、休館日は第1水曜日

展示

●花の水彩画展

時 10月6日(木)～17日(月)

池田自然観察会

時 10月16日(日)午前10時～午後0時30分、緑のセンター集合(雨天決行) 内 池田自然観察インストラクターとどろんどろんを楽しむ 定 20人 持 300円 持 水筒、帽子、タオル ※小学生以下は保護者同伴。

絵本読み聞かせ

時 10月16日(日)午後2時

フラワールンジメント
ワークショップ

時 11月6日(日)午前11時、午後2時 内 「花の壁飾り」を学ぶ 講 小山光子 定 各20人 申 10月27日(木)までに同所 ※小学生以下は保護者同伴。



募集

催し

税金・保険年金

産業・仕事

環境・安全

相談・その他

福祉

高齢者

健康

スポーツ

子育て

桂文枝・笑福亭鶴瓶ふたり会

時 12月11日(日)午後4時30分 場 市民文化会館 定 4,500円(当日券5,000円) ※チケットは、10月19日(水)午前11時からCNプレイガイド ☎0570・08・9999 HP <http://www.cnplayguide.com/rakugo14/> や全国のセブン-イレブン、ファミリーマート、落語みゅーじあむでお買い求めください。



問 落語みゅーじあむ ☎753・4440

ミュージアムガイド 10月

歴史民俗資料館

【住所】五月丘1-10-12 ☎751・3019 【開館時間】午前9時～午後5時 【休館日】月・火曜日、10月5日(水)～14日(金)

■特別展「屏風祭—池田の文化をひろく—」

日本の絵画の中で最も大画面である屏風。ゆかりの作品を展示し、池田の文化を紹介します。詳しくは「ときの輝き」(35ページ)参照。

時 10月15日(土)～12月4日(日)

■学芸員による解説

時 10月30日(日)午後2時～3時 定 15人

■記念講演会

時 11月13日(日)午後2時～3時30分 内 知っておきたい屏風の構造—表具師が語る屏風の知識 定 40人 講 (株)清華堂・岡本吉隆 申 10月15日(土)午前9時30分から電話で同館

■ワークショップ「ミニ屏風をつくろう」

時 11月20日(日)午後2時～4時 定 15人 申 10月15日(土)午前9時30分から電話で同館

■企画展「ずーっと昔の石の道具—旧石器・縄文・弥生時代の石器の移り変わり—」

時 10月2日(日)まで

■常設展「目で見る池田の歴史」

時 10月2日(日)まで

市立上方落語資料展示館「落語みゅーじあむ」

【住所】栄本町7-3 ☎753・4440 【開館時間】午前11時～午後7時 【休館日】火曜日(火曜日が祝日の場合は翌日) 【料金】無料(落語会などは木戸銭あり) ※落語会など開催の場合は、入場を制限する場合があります。

落語みゅーじあむ寄席

時 10月8日(土)午後2時～3時30分 内 桂健枝郎、桂ちようば、桂三歩 定 1,500円(前売り1,000円) ※チケットは同館で販売(前売り券は前日までに電話予約可)。

全国の「コペン」が大集合
COPEN of JAPAN 11 in IKEDA 2022

観光振興や地元特産品の紹介など、地域を巻き込んだ地域活性化を目的としたイベントで、全国から自動車「コペン」約400台が集まります。

時 10月16日(日)午前10時～午後3時 場 旧池田北高校・旧伏尾台小学校 内 商品展示販売、ステージイベントなど 問 空港・観光課 ☎754・6244



カルチャープラザ

天神1・9・3 ☎762・7777
 開館時間 午前9時～午後9時 ※アゼリアカルチャーカレッジ(要予約) ☎761・0660。

アゼリアカルチャーカレッジ(一日体験講座)

●不調改善関節トレーニング
 時 10月5日(水)午後1時～2時15分 **¥2850円**

●ママと赤ちゃんのリフレクシユhula(託児付き)
 時 10月13日(木)午前10時～11時30分 **¥2200円**

●おもしろ仏像講座
 時 10月18日(火)午後1時30分～3時 **¥3250円**

●パワーフード「カカオ」を日々の食卓に
 時 10月24日(月)午前11時～午後1時 **¥4200円**



エコミュージアム

菅原町1・1 ☎FAX 752・7711 info@ikeda-ecomuseum.org
 開館時間 午前10時～午後6時(日曜日・祝日は午前10時～午後5時)・休館日は第1・3火曜日、年末年始

近郊で採れた野菜の販売

時 ①水曜日 ②金曜日 ③10月20日(木) ④午前10時～午後3時 ⑤午前11時～午後6時 ⑥午前10時～午後3時 **内** ①細河の新鮮野菜 ②無農薬・無化学肥料栽培野菜 ③市内野菜 など ④豊能町牧・里山野菜 ※完売次第終了。

リユースと食のマルシェ

時 10月16日(日)午前10時30分～午後2時 **場** 池田駅前公園、中央公民館 **内** リユース品や近隣地域の野菜の販売、フードドライブなど



ものづくり工房

「保冷剤で消臭剤づくり」

時 10月23日(日)午前10時30分、午後1時、2時30分(1回約45分) **内** 保冷剤に色や香りをつけて消臭剤づくり **定** 各5人 **¥500円** **持** 持ち帰り袋、エプロン、冷凍して固まる保冷剤数個 **申** 事前に直接または電話・メールで同所



フードドライブで眠っている食品を役立てよう

時 10月30日(日)まで **内** 家庭で余っている食品(消費・賞味期限内)を持ち寄り、市内の「こども食堂」や「大人食堂」などで活用 **対** 消費・賞味期限が5年3月1日以降で未開封の、米、乾麺、缶詰、レトルト・インスタント食品、菓子、調味料など ※消費・賞味期限が不明の食品、生鮮食品、アルコールは引き取り不可。

リユース品寄付受付がリニューアル

10月1日(土)から、リユース品の受付が開館日の午前10時～午後4時になります。また、受付品目も靴下(ストッキング、タイツ含む)、帯付きの毛糸、タオル、ハンカチ(いずれも新品のみ)が追加されます。リニューアルに伴い、10月1日(土)～16日(日)購入、寄付いただいた方に粗品をプレゼントします。※詳細は同館ホームページをご覧ください。



リユースきもの大蔵ざらえ〜半額セール〜

時 10月8日(土)～10日(祝)午前10時～午後5時 **持** マイバッグ



関関COLORS カラーズ★スクール

関関カラーズ店舗(栄町商店街内) colors.school@gmail.com
※質問・申し込みなどはメールで受け付け。

フラダンス体験会

時 10月19日(水)午後2時～3時
内 ハワイアンの曲で楽しく踊る
問 中野 ☎090・9706・7637

税金・保険年金

市・府民税第3期分の納税

時 (納期限) 10月31日(月) **場** (納付場所) 金融機関、市役所
1階の銀行窓口、コンビニ、スマホ決済アプリ(PayPay・PayPay・LINE Pay) **問** 納税課 ☎754・6225

納税は口座振替で

市税(市・府民税、固定資産税・都市計画税、軽自動車税(種別割))の口座振替の申し込みは納税通知書記載の金融機関で受け付けています。
申 口座振替(自動払込)申込書、納税通知書、預貯金通帳、通帳届出印を持って金融

機関 **問** 納税課 ☎754・6225

国民健康保険

被保険者証の更新

11月から新しい国民健康保険被保険者証(保険証)に変わります。新しい保険証は茶色で、10月中に郵送します。

他市町村で国民健康保険に加入していた方が転入したときや、職場の健康保険の資格がなくなったときなどは、必ず14日以内に届け出てください。届け出がないと、給付が受けられなかったり、保険料をさかのぼって納めていただく場合があります。また、他市町村へ転出するときや、職場の健康保険に加入したときなどにも必ず届け出てくださいます。

問 国保・年金課 ☎754・6253

交通事故にあったときは必ず届け出を

交通事故など第三者の加害行為によるけがは本来、加害者が治療費を支払いますが、加害者がすぐに損害賠償をしないときは、国民健康保険を使って治療を受けることがで

きます。その場合、国民健康保険が負担した費用を後から加害者に請求するため、必ず国保・年金課へ届け出てください。ただし、次の場合は、国民健康保険が使えないことがあります。

- 届け出せずに治療を受けた
- 加害者から治療費を受け取るか、示談した
- 仕事上の病気やけが

また、加害者との間に示談が成立すると、加害者に請求できなくなる場合もあるので、示談の前に同課へ相談してください。

持 保険証、印鑑、交通事故証明書 **問** 同課 ☎754・6253



国民年金の付加年金制度

国民年金の一般保険料に加えて付加保険料(月額400円)を納めると、老齢基礎年金に付加年金が上乗せされます。付加年金の年金額は200円×付加保険料納付月数が年額となります。

国民年金基金

対 国民年金の第1号被保険者(自営業者など)で保険料を納めている20～59歳、60～64歳の方や海外居住して国民年金に任意加入している方 **持** 個人番号の確認できる書類(マイナンバーカードなど)、本人確認書類(免許証、パスポートなど)、基礎年金番号の確認できる書類 **問** 国保・年金課 ☎754・6395 ※国民年金基金と同時加入は不可。

国民年金基金は、国民年金に年金を上積みする公的な制度です。加入時に年金額が確定するので、将来の生活設計も立てやすくなります。また、税制面で優遇措置があり、掛け金は全額が社会保険料控除の対象に、受け取る年金は公的年金等控除の対象になります。

対 国民年金の第1号被保険者(自営業者など)で保険料を納めている20～59歳、60～64歳の方や海外居住されて国民年金に任意加入している方 **問** 全国国民年金基金大阪支部 ☎0120・65・4192 ※付加年金と同時加入は不可。

産業・仕事

介護就職デイ 介護職に関するセミナー 就職相談・面接会

時・内 左表のとおり

日時	内容
①10月14日(金)午前10時～11時45分、午後2時～3時45分	事前PRイベント(②⑥に参加する事業所で午前・午後各4社)
②11月4日(金)午後1時～4時20分	介護のお仕事就職相談&面接会(3社参加予定)
③11月10日(木)午前10時～11時45分	認知症サポーター養成セミナー
④11月11日(金)午前10時～11時45分	介護事業所セミナー
⑤11月11日(金)午後1時～2時	福祉の仕事最初の一步セミナー
⑥11月11日(金)午後1時～4時	介護のお仕事就職相談&面接会(5社参加予定)

場 ①②③ハローワーク池田④
⑤⑥豊中市立生活情報センタ
ーくらしかん 定①各30人②
各社10人③30人④40人⑤20人
⑥各社9人 申②10月4日③
④⑤⑥10月11日(火)から①同時
受付中(予約制) 問ハローワ

1 池田 ☎751・2595

就職講座・個別相談 「サポステ活用就活術」

時 10月31日(月)午後1時30分
～4時30分 場 市役所6階第
3会議室 内 (一部)働くヒ
ントを見つける(2部)とよ
の地域若者サポートステーシ
ョン相談員による個別相談
対 15～49歳の働くことや自立
に不安や悩みがある方、また
はその保護者(無業、在学中
でない方) 定 (一部)10人
(2部)4人 申 事前に同ス
テーション ☎06・6151・
3017 問 商工労働課 ☎7
54・6230 ※個別相談
のみも可。



勤労者互助会会員募集

従業員と事業主のために昭
和61年に設立された福利厚生
制度で、共済給付事業と福利
厚生事業を実施しています。
対 満15歳以上で、市内の事業
所や商店に勤務している方と
事業主(事業所単位での一括
加入が原則)。市外の事業所

ハローワーク池田・プラザ千里 マザーズWEEKS イベント開催

ハローワーク池田と関連施設ハローワークプラザ千里は、豊中市と共催で下記イベントを開催します。

参加希望者は、予約の前にハローワークでの求職登録およびマイページ開設が必要です(③を除く)。登録の上、予約してください。

申①②ハローワークプラザ千里 ☎06・6833・7811③豊中市市民協働部くらし支援課 ☎06・6858・6863

	日時	タイトル	内容	場所
①	10月6日(木) 午前10時30分 ～11時30分	マザーズセミナー 「仕事と家庭の両立のために」	仕事と家庭の両立のために気になる税金や社会保険、扶養範囲に関する事など	Zoom (オンライン)
②	10月27日(木) 午前10時30分 ～11時30分	働き方に悩む子育て世代向けフリーランスセミナー	フリーランスで働くことのメリット、デメリット、仕事の内容や見つけ方、体験談など	豊中市 千里公民館 ※未就学児の託児可(人数限定あり)。
③	10月17日(月) 午前10時～ 11時30分	仕事と子育て両立求人配信	ハローワーク池田から、仕事と家庭の両立がしやすい地元の「仕事と子育て両立求人」を求職者マイページなどへ情報提供	豊中市 千里公民館
④	10月3日(月)～ 28日(金)			—

※詳しくは、ハローワーク池田ホームページでご確認ください。

内) ☎751・3344 ※
詳細は同所ホームページをご
覧ください。



豊能地域ビジネスアイ ドコンテストの募集

創業予定者、創業後5年未
満の方を対象とした同コンテ
ストを開催します。
内(最優秀賞(1者以内))20

万円（優秀賞（2者以内））各10万円（副賞）6カ月の伴走型サポート **申**10月31日(月)までに豊能地域活性化協議会事務局（豊中商工会議所） **問** 同事務局 ☎06・6845・8004 ※詳細は同所ホームページをご覧ください。



府最低賃金改正

10月1日(土)から府最低賃金が時間額「1023円」に改正されます。

最低賃金は、パートタイムやアルバイトなどを含む全ての労働者に適用されます。使用者は、労働者に時間額1023円以上の賃金を支払わなければなりません。特定の産業に勤務する労働者には、別に「特定最低賃金」が定められています。それぞれの最低賃金額が改正されるまでは、府最低賃金が全ての労働者に適用されます。

問 大阪労働局賃金課 ☎06・6949・6502

環境・安全

市民朝市

時10月2日(日)午前9時～11時30分(雨天時は9日(日)) **場** 池田駅前公園 **内** 手作り品、日用品などを販売 **問** 池田の市民朝市実行委員会(環境政策課内) ☎754・6240 ※売り切れ次第終了。

10月11日(火)～20日(木)は 全国地域安全運動期間

市内では、昨年と比べ特殊詐欺被害が増加傾向です。被害防止のため、池田職域防犯委員会協力のもと、防犯通話録音機の無料取り付けを実施します。

対70歳以上の高齢者が居住する本市の世帯、防犯機能付電話機などが設置されていない世帯、設置後アンケート調査にご協力いただける方 **定**100人 **申**10月14日(金)から身分証明証(運転免許証など)を持って、直接池田警察署(整理券を配布し、後日署員が自宅に録音機を設置) **問** 同署生活安全課 ☎753・1234

救急車の適正利用を ～「救えるはずの命」を救うために～

全国で救急車の出動件数が増加しています。本市でも7月の月間出場件数が過去最高の699件となり、本市全ての救急車が同時間帯に出場していることが83回ありました。また、搬送先が一定時間決まらない事案も100件以上ありました。



救急車は限りある資源です。本当に必要な人が救急車を使えるようご協力をお願いします。

●救急車を呼ぶか迷ったときには

急なけがや病気で救急車を呼ぶべきか様子を見るべきか判断に迷う場合は、救急安心センターおおさか「#7119」にご相談ください。医師の支援体制のもと、24時間365日救急医療相談に対応します。

●小児救急支援アプリ

子どもの急な病気やけがで救急車を呼ぶべきかどうかの判断や、対応できる病院を調べることができるアプリです。

●全国版救急受診アプリQ助

該当する症状や徴候を画面上で選択していくと、緊急度に応じた必要な判断や対応できる病院を調べることができるアプリです。



アプリのダウンロードは市ホームページから

問 消防署 ☎751・0119

10月23日(日)～29日(土)は 放置ボンベ撲滅週間

放置ボンベとは、路上や空き地に投棄、事業所などで使用されずに放置されている高圧ガスボンベのことです。破裂の恐れがあり危険なため、見つけたら消防本部までご連絡ください。

☎ 予防課 754・3511



駅周辺の自転車放置禁止区域

本市では、阪急「池田駅」「石橋阪大前駅」の周辺を放置禁止区域に指定しています。放置自転車は、歩行者や緊急車両の通行の妨げや、治安の悪化につながる恐れもあるため、放置禁止区域内に置かれた自転車などは移動保管の対象となります。

時 (返還時間) 月～金曜日 午

前9時～午後5時、第1・3土曜日午前9時～正午 **場** 市
放置自転車等保管場所(鉢塚1・9・25) **¥** 自転車2500円、原付4000円 **問**
交通道路課 754・6281、放置自転車等保管場所 762・8523



相談・その他

公正相談所を開設

時 10月6日(木)午後1時～4時(1人30分以内) **場** 市役所1階相談室 **内** 遺言、金銭・不動産の貸借、任意後見契約な

コンビニで各種証明書を交付

マイナンバーカードを使ってコンビニと伏尾台コミュニティプラザ内で、各種証明書が下表のとおり取得できます。また、個人住民税の税関係の証明書については、令和4年度と令和3年度の2年度分が取得できます。

場 マルチコピー機が設置されている全国のコンビニ **持** マイナンバーカード(個人番号カード) ※4桁の暗証番号が必要。

種類	取得可能時間	手数料
住民票の写し	午前6時30分～午後11時	300円
印鑑登録証明書		
戸籍全部・個人事項証明書	午前9時～午後5時15分(平日のみ)	450円
戸籍の附票の写し		

問 総合窓口課 754・6243

種類	取得可能時間	手数料	
個人住民税	午前6時30分～午後11時	300円	
			課税・非課税証明書
			所得証明書 納税証明書

問 課税課 754・6222 (納税証明書は納税課 754・6225)

※コンビニ交付では、印鑑登録証での印鑑登録証明書の発行はできません。戸籍全部・個人事項証明書、戸籍の附票の写しは本市に本籍地がある方に限ります。伏尾台コミュニティプラザでの交付は午前10時～午後6時(休館日を除く、戸籍は平日午後5時15分まで)。税関係の証明は本市に課税情報がない場合は発行できません。納付後、納税証明書に反映されるまで最大3週間かかります。



マイナンバーカード 休日開庁で受け取り

どに関する公正証書の作成など。相談員は府内の公正人 **定** 6人 **申** 前日までに電話で市政相談課 754・6200

同カード申請後、約1～2カ月後に市から交付通知書を送付しています。同通知書に記載された期日までに受け取りができなかった方も、同カードの受け取りが可能です。

時 10月9・23日(日)午前9時～

宝くじ助成で整備を コミュニティ助成制度

自治会・町内会などのコミュニティ組織が実施する活動に必要な施設や設備の整備事業などを、(二財)自治総合センターが助成します(基準あり)。

申 10月11日(火)までに直接また



正午 **場** 総合窓口課 **問** 同課
754・6243 ※詳細は「交付通知書」と「個人番号カードお渡しのご案内」をご覧ください。

は電話でコミュニティ推進課 754・6641 ※事前にご相談ください。

法律・労働・その他相談

法律相談	時10月4・11・18・25日(火)午後1時～4時30分(1人30分以内) 場市役所1階相談室 内離婚や金銭トラブルなど民事上の問題。相談員は大阪弁護士会所属弁護士 定7人 申実施日前日(11日(火)実施分は7日(金)の午前9時から電話で市政相談課☎754・6200 ※同種の相談は1回限り。同一の方による相談は月1回限り、年度2回まで。	
司法書士相談	時10月5・19・26日(水)午後1時～4時(1人30分以内) 内クレジット・消費者金融、多重債務、相続、不動産登記など(26日は相続・登記相談のみ)。相談員は大阪司法書士会会員 定6人	
行政書士相談	時10月14日(金)午後1時～4時(1人30分以内) 内遺言書・契約書の作成など。相談員は大阪府行政書士会豊能支部会員 定6人	場市役所1階相談室 申原則、各実施日の2週間前～前日に電話で市政相談課☎754・6200
宅地建物取引士相談	時10月11日(火)午後1時～3時(1人30分以内) 内不動産取引や契約など。相談員は全日本不動産協会大阪府本部北大阪支部 定4人	
土地家屋調査士相談	時10月12日(水)午後1時～4時(1人30分以内) 内土地の境界や表示登記の手続きなど。相談員は大阪土地家屋調査士会北摂支部会員 定6人	
就労相談	時水・金曜日午前10時～午後4時 内就職のための相談や支援。相談員は地域就労支援コーディネーター。ただし、就職のあっせんは行いません 対障がい者、ひとり親家庭の親、高齢者などで働く意欲や能力がありながら就労が困難な方	場しごと相談・支援センター(市民活動交流センター内) 申前日までに同センター☎751・0574 問商工労働課☎754・6230 ※左記時間内の来所が困難な場合はお問い合わせください。
労働相談	時水・金曜日午前10時～午後4時 内不当解雇や賃金不払いなど、さまざまな労働問題に関する相談。相談員は社会保険労務士 対市内在住・在勤の方	
人権・生活相談	時月～金曜日午前9時～午後5時 場人権文化交流センター 内人権問題や生活の悩みごとなどの相談(電話相談あり)	申人権協会☎752・8226(祝日は除く)
人権相談	時金曜日午後1時～4時(1人60分程度) 場市役所1階相談室 内人権侵害など人権問題の相談	
出張労働相談(大阪府)	時第1・3木曜日午前10時～午後1時と第2・4木曜日午後1時30分～4時30分 場市役所1階 内不当解雇や賃金不払いなど、さまざまな労働問題 対府民や府内在勤の方 申前日までに府労働相談センター☎06・6946・2600	問府労働環境課 ※来所面談のみ(要予約)。
建築物に関する相談	時月～金曜日(祝・休日は除く)午後1時～4時 場市役所6階まちづくり推進部 内①耐震化やコンクリートブロック塀に対する補助金②空き家や解体(除却)に関する相談 申①審査指導課☎754・6339②都市政策課☎754・6283	
女性の相談	時専門相談は10月1・15日(土)、3・17・24・31日(月)、14日(金)、27日(木)午後1時～4時(1人50分)。電話相談は火・水・金曜日午前10時～午後3時(1人30分) 場ダイバーシティセンター 内女性相談員による女性の生活上のさまざまな悩みについての相談	申専門相談は月～土曜日午前9時～午後5時に同センター☎768・8034
外国人のための相談	時月～土曜日午前9時～午後5時(10月5日(水)を除く) 場ダイバーシティセンター 内外国語(14言語)で生活上のさまざまな相談。映像通訳機で対応	問同センター☎735・7588
市営葬儀相談	時10月5・19日(水)午後1時～4時 場市役所1階相談室 内市営葬儀に関する事前相談(葬儀の流れや費用の見積もりなど)。相談員は(特非)関西コミュニティ協会	問総合窓口課☎754・6243

**10月17日(月)～23日(日)は
行政相談週間**

時 10月17日(月)・20日(木)・21日(金)午後1時～3時(1人30分以内) **場** 市役所1階相談室
内 総務大臣からの委嘱で国の行政に関する苦情や相談に応じます。本市の行政相談委員は高木正彬さん(神田4・16・4) ☎752・1779、阪上宏平さん(綾羽2・6・6) ☎751・7520、平安孝至さん(石橋2・4・17) ☎761・8261 **申** 前日までに電話で市政相談課 ☎754・6200



地域管理の集会所に助成

自治会などの負担で管理運営している集会所に助成金を交付します。

申 10月21日(金)までに直接または電話でコミュニティ推進課 ☎754・6641 ※財産区所有の施設、各種教室や個

ハロウィンジャンボ宝くじなど発売中

新市町村振興宝くじ「ハロウィンジャンボ宝くじ」が9月21日から発売されました。この収益金は、市町村の明るく住みよいまちづくりに使われます。また、「ハロウィンジャンボミニ」も同時発売しています。府内宝くじ売り場、または、宝くじ公式サイトでご購入ください。

発売期間	10月21日(金)まで	
抽選日	10月28日(金)	
賞金	【ハロウィンジャンボ】 <1等> 3億円 (11本、前後賞各1億円) <2等> 1,000万円 (22本) など 【ミニ】 <1等> 3,000万円 (20本) など	
発売計画額	【ハロウィンジャンボ】 330億円 (11ユニット) 【ミニ】 150億円 (5ユニット)	

石橋図書館予約取り置きサービス

人への貸貸が主で地元住民の利用が少ない施設などは除く。

住民票の写しと印鑑登録証明書は、月々金曜日午後5時までに市役所総合窓口課へ電話予約すると、翌営業日に、予約した証明書を同館で受け取ることが出来ます(土・日曜日、祝・休日、休館日は除く)。

時 (受取時間) 午前10時～午

犬の飼い方教室

後8時 問 同課 ☎754・6243

時 12月①3日(土)午後1時30分～4時30分②4日(日)午前10時～午後4時30分 **場** ①茨木市役所②IBALAB@広場

内 ①犬を飼うときのきまりや防災対策、健康管理、しつけ方の講義②飼犬同伴参加(①を受講した方のみ) **対** 犬を飼養し、飼犬登録と狂犬病予防注射接種・伝染病混合ワク

宝くじ いつでも、どこでも。公式サイト 宝くじをもっと手軽に、もっと便利に!

24時間いつでもネット購入 /

宝くじ LOTTO 7-59 7-59 7-59

NEW QuickOne いつでも買える。秒で結果です。

会員登録はこちら

お問い合わせ先 | 宝くじコールセンター TEL 0570-01-1192 (ナビダイヤル 有料) TEL 011-330-0777 (有料)

問 大阪府市町村振興協会 ☎06・6941・7441

チン・ノミ・ダニの駆除をしている方、またはこれから犬を飼う予定で、府動物愛護管理センター箕面支所管轄地域(箕面・池田・吹田・茨木・摂津市・豊能・能勢・島本町)在住の方 **定** 各5組(抽選)
申 10月31日(月)までに住所・氏名・電話番号・参加人数、実技も受講する方は犬種・性別・年齢を記入し、郵送(消印有効)またはファクス、電話で同センター ☎727・5223 **FAX** 727・4379

なくそう部落差別調査

10月は「大阪府部落差別事象に係る調査等の規制等に関する条例」啓発推進月間です。

同条例は、部落差別事象の発生を防止、基本的人権を擁護するため、部落差別を引き起こすおそれのある個人・土地に関する事項の調査、報告などの行為を規制しています。
関府人権局人権擁護課 ☎06・6210・9282



条例啓発
シンボルマーク

福祉

児童手当・特例給付 6月～9月分を支給

時（支給日）10月7日（金） **内**（支給額）（3歳未満）月額1万5000円（3歳～小学校修了前）月額1万円（第3子以降は月額1万5000円）
対中（中学生）月額1万円
 学校修了前の児童を養育して

いる既受給者 **関**子育て支援課 ☎754・6252 ※所得が限度額以上の場合、特例給付として月額5000円を支給。

秋の咲笑（さくらまつり）

時 10月16日（日）午後1時～4時 **場** 市民文化会館 **内** 体験・講演会「気分障がい（うつ病・そううつ病）について」
定 60人 **申** 事前に電話で（社福）てしま福祉会 咲笑 ☎754・3230 **関** 障がい福祉課 ☎754・6255



ひとり親家庭向け 弁護士・専門員相談

時 ①10月18日（火）②11月4日（金） **内** ①弁護士②専門員による養育費や面会交流などの相談 **関** 子育て支援課 ☎754・6525 ※離婚前の方も対象。詳細は市ホームページをご覧ください。

子育て世帯生活支援特別給付金

物価高騰などの影響を受けている低所得の子育て世帯へ、対象児童1人当たり5万円の給付金を支給しています。詳細は市ホームページをご覧ください。
 ※ひとり親世帯分とひとり親世帯以外の子育て世帯分は、併給できません。いずれか1回限りの支給です。

ひとり親世帯

4年4月分の児童扶養手当受給世帯以外で、給付金の支給要件に該当する方は、申請が必要です。
関 子育て支援課 ☎754・6525



ひとり親世帯以外の子育て世帯

4年4月分以降の児童手当または特別児童扶養手当を受給しており、4年度住民税を申告し同年度住民税非課税の方以外で、給付金の支給要件に該当する方は、申請が必要です。
関 子育て世帯生活支援特別給付金特設窓口 ☎754・6301



ひとり親世帯の給付金を受け取られた方以外で高校生のみのお子様を養育されている住民税非課税の方、ご確認ください。



重度障がい者タクシー 利用券対象事業所の追加

内 重度障がい者タクシー利用券を使用できるタクシー会社に、介護タクシーところ（☎080・5264・0309）を追加 **関** 障がい福祉課 ☎754・6255

市営車椅子常用者向け 住宅入居者

内 狭間池住宅1階（旭丘3・7、間取り3K）。家賃は収入

申請は10月31日（月）まで 住民税非課税世帯等臨時 特別給付金

対象と思われる世帯には、本給付金の申請書類を既に送付しています。申請期限を過ぎると、受け付けできません

基準による **対** 車椅子常用者（身障手帳1級または2級）で同居する親族がいて、収入基準を満たす方 **定** 1戸（抽選）
申 10月21日（金）までに直接障がい福祉課 ☎754・6255

（1世帯1回限り）。
対 4年6月1日時点で本市に住民登録があり、4年度の住民税非課税世帯（3年度の住民税非課税世帯などの申請受付は9月末で終了） **申** 10月31日（月）までに申請書類を同封の返信用封筒で返送 **関** 臨時特別給付金特設窓口 ☎754・6611



重度障がい者医療証の更新

同証の有効期限は10月31日(月)です。引き続き資格がある方には、10月下旬に新しい医療証を郵送します。更新手続きが必要な方には、更新案内を送付しますので手続きしてください。

58 問 保険医療課 ☎754・62



ひとり親家庭医療証の更新・申請

同証の有効期限は10月31日(月)です。引き続き資格がある方には、10月下旬に新しい医療証を郵送します。遺族年金などの受給者で更新手続きが必要な方には、更新案内を送付しますので手続きしてください。

また、同証は、18歳以下の

児童を養育するひとり親家庭の方で、児童扶養手当の支給基準を満たす方を対象としています。新規に対象となる方は、申請してください。

58 問 保険医療課 ☎754・62

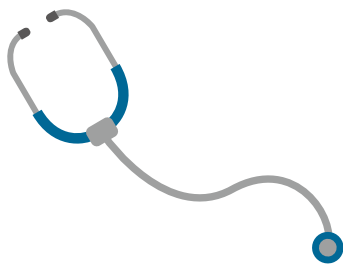

ひとり親家庭の親などのための就業支援講習会

時 11月19日～2月4日の土曜日午前10時～午後4時(全11回。講座初日の就職セミナーの受講必須) 場 府立母子・父子福祉センター 内 日商簿記3級 対 ひとり親家庭の母、父、寡婦の方 定 20人 (抽選) 費 5000円 申 10月19日(水)までに往復はがきに、講座名・住所・氏名・年齢・職業・電話番号・志望動



児童手当の制度改正

所得上限額 (単位：万円)

税法上の扶養人数などの数	所得額※	給与収入額目安
0人	858	1,071
1人	896	1,124
2人	934	1,162
3人	972	1,200
4人	1,010	1,238
5人	1,048	1,276

※所得から一律8万円を控除するほか、給与所得や医療費控除など各種控除を差し引いた額。

①特例給付の所得上限額の創設
主たる生計維持者の所得額が所得上限額以上の場合、資格が消滅し、特例給付(月額5,000円)は支給されなくなります。今後、所得額が所得上限額未満になった場合は、改めて認定請求書の提出が必要となりますので、申請期日にご注意ください。

②新たに提出が必要な変更届出
3歳未満の児童がいる受給者は、令和4年6月1日以降に加入年金の種別(国民・厚生年金、各種共済組合)が変更した場合は、届け出が必要です。

問 子育て支援課 ☎754・6252 ※詳細は市ホームページをご覧ください。

336

公衆浴場の優待入浴

機・過去に当センターで受講した講座・WEB環境の有無・保育希望者は子どもの氏名と年齢(対象は2歳～就学前)を記入し、同センター(〒537・0025、大阪市東成区中道1・3・59) ☎06・6748・0263 問 高齢・福祉総務課 ☎754・6

時 15・30日(2月は月末。当日が定休日の場合は前日) 内 左表の公衆浴場を200円で利用可能 対 65歳以上の市民(入場時、市民と分かるものを提示) 問 高齢・福祉総

務課 ☎754・6123

浴場名	住所	電話番号	定休日
城南温泉	城南1-2-14	☎751・7489	月曜日
五月湯	槻木町5-3	☎753・8807	木曜日
共栄温泉	豊島北 2-4-4	☎761・9212	金曜日
平和温泉	石橋1-1-5	☎761・8196	月曜日



市立小・中・義務教育学校の就学援助

経済的な理由で市立学校の諸費用の納付が困難な世帯に費用の一部を援助しています。受給を希望する保護者は、通学している学校へご相談ください。

問 学務課 ☎754・6291

高齢者

オレンジ(認知症)の会

時・場 左表 **内** 出会いや対話を通し、認知症の理解を深める **対** 認知症の方とその家族、認知症について知りたい方など **定** 各10人 **申** 地域支援課 ☎754・6288

オレンジ(認知症)の会

場所	住所	日時
マックシール スクール	天神1-5-22 (異病院向かい)	10月8日(土) 午後2時～3時30分
中央公民館	菅原町1-1	10月12日(水) 午後2時～3時30分
ほほえみの園	建石町8-10	10月22日(土) 午後2時～3時30分
ポプラ東山	東山町 555-1	10月26日(水) 午後2時～3時30分

フレイル予防健康相談

時 10月①14日②28日(金)午前10時～正午(体操は午前11時～11時30分) **場** ①石橋会館②中央公民館 **内** 保健師や管理栄養士による健康相談、健康運動指導士による軽い体操、血圧・握力・体重測定(希

望者) **対** 75歳以上の市民 **定** 各5人 **持** 飲み物 **申** 保険医療課 ☎754・6258



お口の講座

～口から始まる健康長寿～

時 10月28日(金)午後2時～3時30分 **場** 保健福祉総合センター **対** 65歳以上の市民 **定** 30人 **申** 10月4日(火)から地域支援課 ☎754・6288

高齢者大学校

時 5年4月～6年3月 **内** 歴史、語学、文化、自然、美術、暮らしなど **料** 6万円 **申** 10月17日(月)～11月25日(金)午後3時までに二次元コードから、または申込用紙に必要事項を記入し、直接または郵送で(特非)府高齢者大学校(〒540

・0006、大阪市中央区法円坂1-1-35) ☎06・6360・4471 **問** 高齢・福祉総務課 ☎754・6250 **※** 申込用紙は市役所2階同課で配布。



認知症サポーター講座

時 要相談(1時間30分程度) **内** 認知症の方・家族を見守る応援者として、認知症の理解、接するときの心構えなどを学ぶ **対** 市民・職場・学校・企業など5人以上のグループ **申** 直接または電話で地域支援課 ☎754・6288 **※** 場所は各自でご用意ください。

健康

市民健康相談

時 10月11日(火)午後2時～3時30分(1人30分) **場** 保健福祉総合センター **定** 3人 **申** 10月7日(金)までに電話で健康増進課 ☎754・6034

募集

催し

税金・保険年金

産業・仕事

環境・安全

相談・その他

福祉

高齢者

健康

スポーツ

子育て

健康		項目	形態	内 容	
		◎年に1度は健康チェックをしましょう。各種検診は年1回(4月～翌年3月)の受診です(マンモグラフィ・子宮がん検診は2年に1回)。◎受診の際は、健康保険証をご持参ください。◎各種がん検診、骨粗しょう症検診、成人歯科検診は料金の免除制度があります。◎医療機関名は、「令和4年度保健事業のご案内」をご覧ください。◎少しでも気になる症状がある場合は、検診ではなく、すみやかに医療機関での診察を受けてください。◎セットがん検診と胃がん・肺がん・大腸がん検診の両方を同じ年度内に受診できません。◎各検診とも、申込者が3人未満の場合は中止することがあります。◎検診はあらかじめ予約が必要です(大腸がんを除く)。			
胃がん検診	集団	時	2/22(水)。受け付けは13:30～15:00	場 休日急病診療所 内 問診、胃部X線撮影(バリウム)、ピロリ菌検査(希望者) 対 35歳以上 定 10人 料 1,500円、ピロリ菌検査1,000円 持 健康保険証 申 電話で同所 ☎752・1551 ※医師の問診結果によっては検査ができない場合があります。ピロリ菌検査には料金の免除制度は適応されません。	
	個別	時	診療時間内	場 市内指定医院・病院 内・対・料・持 集団と同じ 申 電話で医療機関	
肺がん検診	集団	時	11/14(月)、2/27(月)。受け付けは13:45～14:45	場 休日急病診療所 内 問診、胸部X線撮影(かくだん)、喀痰細胞診は、50歳以上で1日平均喫煙本数×喫煙年数が600以上の方が対象 対 40歳以上 定 15人 料 喀痰なし500円、喀痰あり750円 持 健康保険証 申 5日前までに電話で同所 ☎752・1551 ※特定健康診査と同日受診可。	
	個別	時	診療時間内	場 市内指定医院・病院 内・対・料・持 集団と同じ 申 医療機関へ直接	
	肺がん検診(低線量CT検査)	個別	時	診療時間内 場 受け付けは肺がん検診実施医療機関、検査は市立池田病院など 内 受付機関にて問診と検査予約、検査機関にて低線量CT検査 対 50歳以上で喫煙歴や家族歴などから医師が必要と認めた方 料 3,500円 持 健康保険証 申 医療機関へ直接または電話で休日急病診療所 ☎752・1551 ※この検診には料金の免除制度は適用されません。	
大腸がん検診	集団	時	(検体提出日)月～金曜日(木曜日、祝日は除く)。受け付けは9:00～14:00	場 休日急病診療所 内 問診、便潜血検査 対 40歳以上(持のある方、生理中の方は不可) 料 500円 持 健康保険証 申 容器・問診票を同所 ☎752・1551に取りに来てください	
	個別	時	診療時間内	場 市内指定医院・病院 内・対・料・持 集団と同じ 申 医療機関へ直接	
子宮がん検診 ※2年に1回。	集団	時	12/23(金)、1/10(火)。受け付けは13:00～13:40	場 休日急病診療所 内 問診、細胞診(頸部のみ)、婦人科検診 対 西暦偶数年生まれの20歳以上(生理中の方は不可) 定 20人 料 600円 持 健康保険証 申 電話で同所 ☎752・1551 ※12/23、1/10はマンモグラフィ検診とセット可。	
	個別	時	診療時間内	場 市内外指定医院・病院 内 問診、細胞診、婦人科検診 対 集団と同じ 料 600円、体部を含む場合1,000円 持 健康保険証 申 医療機関へ直接 ※体部は医師が必要と認めた方。	
乳がん検診	超音波検診	集団	時	12/13(火)。受け付けは12:30～15:00	場 休日急病診療所 内 問診、視診、触診、乳房超音波検査 対 30～39歳 定 50人 料 600円 持 健康保険証 申 電話で同所 ☎752・1551 ※子宮がん検診とセット可。生理終了後1週間目に受診するのが最適です。
	マンモグラフィ検診 ※2年に1回。	集団	時	11/1・22(火)、12/6(火)・23(金)、1/10(火)。受け付けは9:45～15:00	場 休日急病診療所 内 問診、乳房X線撮影 対 西暦偶数年生まれの40歳以上(妊娠中またはその可能性のある方、授乳中または断乳後も乳汁分泌のある方、ペースメーカー装着の方、V-Pシャント挿入の方、豊胸術後の方、乳腺の治療中や経過観察中の方、腕の挙上や立位ができない方は不可) 定 50人 持 健康保険証 申 電話で同所 ☎752・1551 ※生理終了後1週間目に受診するのが最適です。
		個別	時	診療時間内	場 市内外指定医療機関 内 問診、乳房X線撮影、視診、触診 対 集団と同じ 持 健康保険証 申 医療機関へ直接 ※視診と触診は実施していない医療機関もあります。生理終了後1週間目に受診するのが最適です。
セットがん検診 ※特定健康診査とのセット検診。	集団	時	12/14、1/11・18・25(水)。受け付けは13:00と13:45、14:30	場 休日急病診療所 内 問診、胃部X線撮影(バリウム)、胸部X線撮影、便潜血検査、ピロリ菌検査。喀痰細胞診は、50歳以上で1日平均喫煙本数×喫煙年数が600以上の方が対象。(ただし、特定健診などを含む健康診査とのセット検診のみ) 対 40歳以上 定 各時間3人(14:30は2人) 料 喀痰なし3,500円、喀痰あり3,750円。ただし、特定健診分の料金は加入保険組合により異なるため、健康保険証の発行先に要確認(本市国民健康保険・後期高齢者医療加入者、生活保護受給者は無料) 持 健康保険証、受診券 申 4日前までに電話で同所 ☎752・1551 ※容器・問診票は4日前までに同所に取りに来てください。特定健康診査の受診券がない方は全額自己負担となります。胃がん検診は、医師の問診結果によっては検査ができない場合があります。	
特定健康診査	集団	時	10/31(月)、11/14(月)、12/21(水)、1/23(月)。受け付けは12:45～13:45	場 休日急病診療所 内 問診、身体計測、腹囲測定、血圧測定、尿検査、血液検査。追加健診あり(結核検診は65歳以上の希望者、B・C型肝炎ウイルス検査は40歳以上の未受診の希望者、前立腺がん検査は50歳以上の男性希望者) 対 40歳以上 定 10人 料 加入保険組合により費用は異なります。健康保険証の発行先に要確認(本市国民健康保険・後期高齢者医療加入者、生活保護受給者は無料)。前立腺がん検査費用は800円 持 健康保険証、受診券 申 4日前までに電話で同所 ☎752・1551 ※11/14は肺がん検診と同日受診可。	
	個別	時	診療時間内	場 市内指定医院・病院 内・対・料・持 集団と同じ 申 電話で医療機関	
骨粗しょう症検診	集団	時	3/24(金)。受け付けは13:00～14:00	場 休日急病診療所 内 問診、かかとの骨の超音波骨塩定量測定 対 18～70歳(妊娠中も可) 定 30人 料 1,200円 持 健康保険証 申 電話で同所 ☎752・1551 ※子宮がん検診、マンモグラフィ検診とセット可。	
	個別	時	診療時間内	場 市内指定医院・病院 内 問診、X線または超音波骨塩定量測定 対 18～70歳 料 集団と同じ 申 医療機関へ電話予約。異病院は健康管理センター ☎763・5105	
成人歯科検診	個別	時	診療時間内	場 市内指定医院 内 問診、口腔内診査、歯周組織検査、口腔衛生指導(75歳以上は口腔機能検査も含む) 対 20～74歳、75歳以上の生活保護世帯 料 500円 持 身分証明書 申 医療機関へ電話予約 ※妊婦(20歳未満含む)は、母子健康手帳別冊にある妊婦歯科検診受診券持参で無料となります。	
	訪問	内	問診、口腔内診査、口腔衛生指導 対 65歳以上の通院困難な在宅寝たきりの方 申 電話で健康増進課 ☎754・6034		

☎ 集団…休日急病診療所 ☎752・1551(木・土曜日休館) 個別…健康増進課 ☎754・6034

池田保健所

満寿美町3・19 ☎751・2990
 開庁時間 午前9時～午後5時45分、休日・祝日は土・日曜日、祝日 ※申し込みは電話で同所。
 新型コロナウイルス感染症拡大防止のため、しばらくの間骨髄バンクドナー登録、HIV/エイズ・梅毒(血液)、クラミジア(尿)検査の一部を休止する場合があります。B・C型肝炎ウイルス検査については、休止中です。詳しくは、お問い合わせください。

11月の健康相談

事前予約が必要です。詳細はお問い合わせください。

水質検査・検便

時 10月4・18日(火)午前9時30分～11時30分 ※有料。検査容器などの受け取りのため、事前に来所してください。



募集

催し

税金・保険年金

産業・仕事

環境安全

相談・その他

福祉

高齢者

健康

スポーツ

子育て

今年度は無料に！ 高齢者のインフルエンザ 予防接種

インフルエンザは38℃以上の発熱、頭痛や関節・筋肉痛など全身の症状が急に現れ、高齢の方や慢性疾患を持つ方は肺炎など重症化することがあります。予防接種を受けることで、発病の予防や重症化を防ぐ効果が期待できます。しかし、通常2～3日中に消失するような接種部位の腫れや痛み、発熱、倦怠感などの副反応が現れたり、非常にまれにショックなど重大な副反応が現れることがあります。予防接種を受ける際は、必ず医師と相談してください。ワクチンの発症予防効果は、接種後2週間～5カ月です。接種後に気になる症状や体調の変化が現れた場合は、速やかに医療機関を受診してください。

市外での接種も可能ですが、予防接種依頼書が必要です(豊中・吹田・箕面・摂津市・豊能・能勢町は不要)。依頼書が必要な場合は、事前に健康増進課で申請してください。

時 10月1日(土)～12月31日(土) 場 市内医療機関(「令和4年度保健事業のご案内」参照) 対 65歳以上の市民と60歳以上65歳未満で心臓、腎臓、呼吸器の機能、ヒト免疫不全ウイルスによる免疫の機能に障がいがあり身体障害者手帳1級を有する市民

高齢者の肺炎球菌ワクチンの 定期接種

肺炎球菌による肺炎などの感染症を予防し、重症化を防ぎます。市外での接種も可能ですが、予防接種依頼書が必要です(豊中・吹田・摂津市・豊能・能勢・島本町は不要)。依頼書が必要な場合は、事前に健康増進課で申請してください。

時 5年3月31日(金)まで 場 市内医療機関(「令和4年度保健事業のご案内」参照) 対 本市に住民票があり、次のいずれかに該当する方。●過去に一度でもニューモバックスNPを接種したことがない今年度65・70・75・80・85・90・95・100歳になる方●60歳以上65歳未満の方で、心臓、腎臓、呼吸器の機能、ヒト免疫不全ウイルスによる免疫の機能に障がいがあり身体障害者手帳1級を有する市民 ¥2,000円

※生活保護世帯や市民税非課税世帯の方は無料(事前申請が必要)。市民税の申告を行っていない場合や、同一世帯に課税されている方がいる場合は免除の対象外。免除申請は個人番号カード、なければ本人確認書類(写真入りは1点、写真なしは2点)を持って直接同課。

☎健康増進課 ☎754・6031

乳がん検診・子宮がん検診のWEB申し込みのご案内

休日急病診療所で実施している各種がん検診(集団)の一部について、市ホームページから申し込みができます。これにより24時間申し込みが可能です。

☎休日急病診療所 ☎752・1551

※詳細は市ホームページをご覧ください。



受診はお済みですか? 10月はがん検診月間

市町村では、国の指針に基づいた方法でがん検診を行うことになっています。がんの早期発見のため、がん検診を受診しましょう。



がん検診の申し込み方法

「令和4年度保健事業のご案内」(3月末に全戸配布)の13~19ページまたは市ホームページを確認



検診の種類・受診形態の選択

受診形態の**集団**を希望

受診形態の**個別**を希望

休日急病診療所へ電話予約
(乳がん・子宮がんはネット予約も可)

各実施医療機関へ電話予約

☎健康増進課 ☎754・6034

スポーツ

パラスポーツ教室

時 10月~3月の第3金曜日
場 総合スポーツセンター **内** 車いすバスケットボールなどのパラスポーツ **対** 市内在住・在勤・在学の小学生以上(障がい者・健常者不問) **定** 10人(抽選) **費** 1回100円
申 10月11日(火)までに申込用紙に必要事項を記入し、直接またはメールで生涯学習推進課

☎754・6480 **E-mail** kusyu@city.ikeda.osaka.jp
※申込用紙は同課窓口。または、市ホームページからダウンロード。

新体力テスト

時 10月8日(土)午前9時30分~11時30分 **場** 総合スポーツセンター **内** 握力測定、上体起



令和4年度 池田市民レクリエーション大会

実施日	会場	時間	雨天の場合
10月9日(日)	旧細河小学校(体育館)	午前9時30分~正午	実施
	秦野小学校	午前9時~正午	中止
	呉服小学校	午前10時~正午	中止
	石橋小学校	午前9時30分~正午	10日
	五月丘小学校	午前9時~正午	中止
	旧伏尾台小学校	午前9時~午後1時	体育館
10月23日(日)	北豊島小学校	午前10時~正午	中止

※緑丘・石橋南・神田・池田小学校は中止。

☎生涯学習推進課 ☎754・6480

リズム体操のつどい

時 10月21日(金)午前10時~11

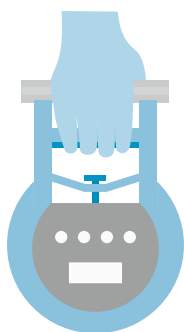

こしなど **対** 20~79歳の市民と市内通勤・通学の方 **申** 10月7日(金)までに生涯学習推進課 ☎754・6480

スナッグゴルフ体験会

時 10月22日(土)、11月5日(土)、12月10日(土)午前9時~正午
場 猪名川運動場 **内** 誰でも遊べる簡易ゴルフ体験 **対** 5歳~小学生 **定** 各回20人

時 30分 **場** 五月山体育館 **内** クラブの演技鑑賞(簡単な楽しい体操実施) **持** 動きやすい服装、上履き、飲み物
申 池田リズム体操クラブ ☎753・0298 **問** 生涯学習推進課 ☎754・6295

申 10月2日(日)から総合スポーツセンター ☎761・5137

市ジュニアテニス大会

時 10月23日(日)(雨天時は30日)

(日) **場** 夫婦池公園テニスコート **対** 中学生以下の市民と市内通学の方 **¥** 5000円

申 10月16日(日)午後3時までに直接同所 ☎751・1400

市民フランドゴルフ大会

時 11月6日(日)午前9時(雨天時は13日(日)) **場** 猪名川運動公園 **対** 小学生以上の市民または市内在勤・在学の方 **¥** 500円 **申** 10月21日(金)午後5時までに直接生涯学習推進課 ☎754・6480

ママさんスポーツ連絡協議会 市民スポーツのついで

時 11月9日(水)午前9時15分～正午 **場** 五月山体育館 **内** リズム体操クラブ演技披露、健康体操、クラブ体験(バスケットボール・卓球・バレーボール・バドミントン) **対** 市内在住・在勤の方(保育あり)。男性歓迎 **定** 120人 **持** 動きやすい服装、上履き、飲み物、タオル **申** 10月25日

募集

催し

税金・保険年金

産業・仕事

環境・安全

相談・その他

福祉

高齢者

健康

スポーツ

子育て

結果報告

総合体育大会ソフトテニス大会

中学の部

6月4日(土)

	男子			所属	女子			所属
	氏名	学年	学年		氏名	学年	学年	
優勝	山岸 史恩	3		石橋	逢坂 明歩	3	池田	
	安田悠一郎	3			三倉 百絵	3		
2位	保要 俊翔	3		石橋	笠原 望	3	渋谷	
	田村 悠介	3			角田 陽菜	3		
3位	田中 春紀	3		池田	佐藤あおい	3	渋谷	
	高橋 直大	2			亀山 結葵	3		
	中島 聖介	3		池田	吉田亜咲実	3	渋谷	
	大城 莉久	3			棧敷 爽	3		

高校の部

6月19日(日)

	男子			所属	女子			所属
	氏名	学年	学年		氏名	学年	学年	
優勝	勝田 堅心	3		渋谷	小作 優貴	3	渋谷	
	廣川 咲也	3			藪下 美紅	3		
2位	石山 遥己	3		渋谷	前出 杏	3	渋谷	
	中本 晴己	3			桑原 千夏	3		
3位	—	—	—	—	縄平 麻衣	3	宣真	
	—	—	—		河野 汐莉	3		
	—	—	—	—	渡邊なごみ	3	宣真	
	—	—	—		嶋田 結妃	3		

一般の部(男子)

6月19日(日)

	一般		所属
	氏名	所属	
優勝	西村 昇	箕面	
	中野 弘隆		
2位	井畑 健志	川西	
	眞木 崇宏		
3位	竹本 光孝	池田	
	中尾 聡太		
	戸梶 祐貴	豊能	
	小林 哲也		

壮年の部

6月19日(日)

	男子1部		所属	男子2部		所属
	氏名	所属		氏名	所属	
優勝	元平 修治	池田	前田 守朗	伊丹		
	野田 彰一		竹本 繁幸		池田	
2位	渡邊 治	箕面	南 富治	箕面		
	柳沢 光彦		樽上 龍良		吹田	

問 生涯学習推進課 ☎754・6480



(火)までに電話で芳賀 ☎761・7624 **問** 生涯学習推進課 ☎754・6480

こども会ドッジボール大会

7月17日(日)に五月山体育館

で開催されたドッジボール大会。25チームにより、熱戦が繰り広げられました。各グループ別の優勝、準優勝チームは次のとおりです。
(第2コート) (優勝) ザ・ラ

イオンズ池田こども会、(準優勝) 野町こども会 (第4コート) (優勝) 北小校区Bこども会、(準優勝) くれはこども会。
問 教育センター ☎754・6296



図書館

呉服町1-1サンシティ
池田3階 ☎751・2508
開館時間 月～土曜日 午前10時～午後8時、日曜日、祝・休日・午前10時～午後6時、休館日は第3水曜日

乳幼児のための 絵本紹介の会ぶっか

時 10月12日(水)午前10時30分～11時 内 テーマ「ごほん」など 対 乳幼児と保護者 講 おはなしボランティアぶっか 定 6組

おはなし飛行船

時 10月15日(土)午前11時～11時30分 内 おはなし「ふしぎなたいこ」など 対 5歳以上 講 おはなし飛行船 定 12人

歯医者さんの子育て 応援講座

時 10月25日(火)午前11時～11時30分 内 にこにこベビーマッサージ 対 2カ月～歩く前(1歳ごろ)の子どもと保護者 講 こいし・こども矯正歯科 定 6組 持 バスタオル 申 10月11日(火)午前10時から電話で同館

幼児向けおはなし会 ぶくたんのおへや

時 10月26日(水)午前10時30分～11時 内 パネルシアター「カレライス」など 対 幼児と保護者 講 おはなしボランティアぶっか 定 6組 申 10月12日(水)午前10時から電話で同館

読書週間 おはなし会

時 10月29日(土)午前11時～11時30分 内 パネルシアター「イグアナレストラン」など 対 2～6歳の幼児と保護者

講 池田子ども文庫連絡会 定 6組 申 10月15日(土)午前10時から電話で同館

石橋図書館

石橋1-23-6(ツナガリエ石橋内) ☎760・2383
開館時間 月～土曜日 午前10時～午後8時、日曜日、祝・休日 午前10時～午後6時。休館日は第1水曜日

いしばしおはなし会

時 10月14日(金)午前11時～11時20分 内 「うごく」をテーマにした絵本の読み聞かせ 対 乳幼児と保護者 定 5組 申 10月6日(木)から直接または電話で同館

保健福祉 総合センター

城南3-1-40
開館時間 月～土曜日 午前9時～午後9時、休館日は第2土曜日 ※健康増進課は保健福祉総合センター2階。

フルーツバスケット (外国人親子支援)

時 10月21日(金)午前10時～11時、午後0時30分～1時30分、2時30分～3時30分 内 親子の交流など 対 保護者の方 どちらかが外国の方と未就学児 定 各8組 申 月～金曜日 午前10時～午後4時に直接または電話でわたぼうし ☎761・6777

1歳の誕生日会 いちごパーティー

時 10月①22日(土)午前11時～正午②28日(金)午前10時～11時、午後1時～2時 対 10月に1歳を迎える子どもと保護者 定 ①5組②各10組 持 誕生月に届く「いちご通信」 申 ①水月児童文化センター ☎761・9233 ②ホップくん ☎753・7999 ※①は水月児童文化センターで開催。

お口の健康教室 子どものお口の機能を知ろう

時 10月26日(水)午後1時30分～2時30分 対 子育て中の方、子育てに関わる方 講 言語聴覚士・武縄陸実 定 20人 申 電話で健康増進課 ☎75

4・6033

助産師による授乳相談 (電話・来所)

時 月・木曜日(祝・休日は除く) 午前9時～正午、午後1時～4時 内 授乳に関する不安や悩みなど 問 健康増進課 ☎754・6039 ※来所相談の場合は要予約。

保健師による電話育児相談

時 月～金曜日(祝・休日は除く) 午前9時～正午、午後1時～4時 内 育児や妊産婦の健康に関する不安や悩みなど 問 健康増進課 ☎754・6039

親子の絆づくりプログラム 「赤ちゃんがきた!」

時 10月29日(土)、11月5・19・26日(土) 午前10時～11時30分、午後1時～2時30分 場 保健福祉総合センター 内 育児の喜びや困りごと、親としての迷いなどを話し合いながら、これからの子育てに必要な知識を学ぶ 対 4年6月～8月生まれの第1子と母親 定 各7組 ¥1,100円 申 直接または電話で子育て支援課 ☎754・6401

Hello!

ほそごう学園特認校生の募集

ほそごう学園は一定の条件のもと、市内のどの校区からでも入学・転入学できる特認校制度を実施しています。特色ある教育環境の中、ほそごう学園で学びませんか。

対 新1～9年生で次の条件に当てはまる方

- 保護者と児童・生徒が共に本市に在住している
- ほそごう学園の教育活動に賛同し、協力する
- 保護者の責任と負担で、公共交通機関を利用し、通学する
- 教育委員会とはそごう学園の指示に従う

定 各学年若干名(応募多数の場合は抽選)

問 学務課 ☎754・6291



◎募集スケジュール

①学校見学会・説明会

時 10月15日(土)午後3時 **場** ほそごう学園
※13日(木)までに学務課に事前申し込みが必要。

②申請書の受け付け

申 10月17日(月)～28日(金)に学務課
※申請書は原則、学校見学会・説明会に参加された方に対し配付。

③学校長との面談 **時** 11月7日(月)～18日(金)

④保護者へ通知 12月末までに通知

はぐくみホーム(養育里親) パネル展・相談会

なんらかの事情で親と離れて生活する子どもは、府内に3,000人います。その子どもの育ちの場として一定期間家庭で預かり育む活動に取り組んでみませんか。

時 10月12日(水)、13日(木)午前10時～午後4時
場 市役所1階 **申** 個別相談の事前予約は電話またはメールで(特非)キープ☎06・6720・6811 **✉** info@kiiasetto.or.jp **問** 子育て支援課 ☎754・6401

小学校・義務教育学校「新1年生」の健康診断

5年4月に小学校・義務教育学校に入学する子ども(平成28年4月2日～29年4月1日生まれ)の健康診断を行います。

時 11月7日(月)～11日(金)のうち1日(学校区ごとに日程が異なります) **受付時間** 午後1時30分～2時30分 **場** 中央公民館 **問** 学務課 ☎754・6902 ※対象日は、広報いけだ11月号または後日送付の案内をご覧ください。

母子保健

場 保健福祉総合センター **申** 午前9時～午後5時15分 **問** 健康増進課 ☎754・6034

項目	内容	
母子健康手帳の交付	妊娠の届け出をしてください。母子健康手帳と妊婦健康診査受診票などを渡します。交付時、保健師による面談あり(30分程度)。 対 妊娠した方 持 マイナンバーの分かるもの(個人番号カードや通知カードなど)と本人確認のできるもの(運転免許証やパスポートなどの顔写真入りのものは1点、健康保険証や年金手帳などの顔写真のないものは2点)。通知カードは記載事項に変更がない場合、または正しく変更手続きが取られている場合に限り 申 直接健康増進課 ※妊娠届出書は市ホームページからダウンロード可。妊娠の届け出は早めにしてください。	
マタニティクラス(予約制)	第1回	時 1月16日(月)午後1時30分～3時30分 内 歯科医師による歯の健康の話と希望者はお口のチェック。栄養士による妊娠中の食事の話 定 35人 申 12月15日(木)～22日(木)に電話で同課 対 妊娠初期～中期ごろの妊婦とその夫など ¥ 250円(テキスト代、初回参加時) 持 母子健康手帳、筆記用具
	第2回	時 11月7日(月)午後1時30分～3時30分 内 助産師による出産準備の話、妊婦体操 定 35人 申 10月13日(木)～20日(木)に電話で同課 対 妊娠中期～後期ごろの妊婦とその夫など
	第3回	時 11月13日(日)午前10時～正午 内 保健師による赤ちゃんの保育と沐浴実習 定 35人 申 10月13日(木)～20日(木)に電話で同課
あなたの疑問に答えます! 楽しく解決☆プレママminiスクール(予約制)	時 11月17日(木)午後1時30分～3時 内 助産師や保健師などへの質問、ミニ講座(赤ちゃん人形での育児体験など) 対 妊婦とその夫など 定 8人 持 母子健康手帳、筆記用具 申 10月13日(木)～20日(木)に電話で同課	
ひよこ育児相談会(予約制)	時 10月20・27日(木)午後1時15分～2時50分 内 助産師によるミニ講話や体重測定、交流会など 対 4年7月～9月に生まれた乳児と保護者 定 各8組 持 母子健康手帳、バスタオル 申 10月4日(火)～7日(金)に電話で同課	
離乳食講習会(予約制)	ごっくん期	時 11月8日(火)午後1時～2時、2時30分～3時30分 内 生後5～8カ月ごろの離乳食の進め方 定 各8人 申 10月6日(木)から電話で同課 持 母子健康手帳、筆記用具、体温計
	かみかみ期	時 11月2日(水)午前10時30分～11時30分 内 生後9～18カ月ごろの離乳食の進め方(調理実習なし) 定 8人 申 10月7日(金)から電話で同課
予防歯科室	幼児のフッ素塗布(登録制)	時 10月5・12日(水)午後1時45分から15分間隔で受付 内 歯の検診、歯磨きの話、フッ素塗布 対 1～7歳の誕生月までの登録した幼児 ¥ 500円 持 体温計 ※登録にはよい歯の教室の受講が必要。登録者に個人通知あり。当日は歯磨きを済ませておいでください。
	よい歯の教室(予約制)	時 10月5・12日(水)、11月2日(水)午後0時45分～1時15分 対 7歳未満の子をもつ保護者 定 各15人 持 筆記用具、体温計 申 電話で同課 ※検温実施のため早めにお越しください。
4カ月児健診	時 10月17日(月)・26日(水) 対 令和4年6月生まれの乳児	
1歳6カ月児健診	時 10月24・31日(月) 対 令和3年3月生まれの幼児	
2歳6カ月児歯科健診	時 10月19日(水) 対 令和2年3月生まれの幼児	
3歳6カ月児健診	時 10月14・21日(金) 対 平成31年3月生まれの幼児	
B C G予防接種	時 10月25日(火)、11月10日(木) 対 令和4年5月生まれの乳児	

※健診・B C G予防接種は個人通知あり。

わたぼうし

☎ 761-6777 FAX 768-8026
開館時間 11月～金曜日午前10時～午後4時(祝・休日は除く)

土曜日ふれあいDay

時 10月①8日(土)午前11時～11時30分②22日(土)午前10時30分～11時30分 場 ②石橋会館 内 ①絵本とふれあい遊び ②親子ふれあい遊び 講 ②和田憲明

赤ちゃんのびび

時 10月12日(水)午前10時30分～11時30分、午後1時～2時 内 ふれあい遊びなど 対 3年内4月以降に生まれた第1子と保護者

誕生会と身体計測

時 10月18日(火)午前11時～11時30分 内 ひつじ文庫によるお楽しみ

妊婦さんごぞい♡

時 11月5日(土)午前10時30分～11時30分 内 情報交換とベビーマッサージ 対 妊婦さんとパートナー、6カ月までの親子 講 山口多佳子

ホップくん

☎ FAX 753-7999
開館時間 11月～金曜日午前9時30分～午後4時(祝・休日は除く、木曜日は午後3時まで)

手作り講習会

時 10月13日(木)午前10時30分～11時30分 内 不思議な森づくり(秋の自然物を使って) 定 4組 料 ¥300円



今月のいちおし!

時 10月19日(水)午前10時30分～11時30分、人権文化交流センター集合・解散(雨天中止) 内 周辺散歩 定 8組

乳幼児期のからだと遊び

時 10月26日(水)午前10時30分～11時30分 場 細河コミュニティセンター 内 お家でできる発達に合わせた遊び 講 中尾純哉 定 8組

※対象は未就学児と保護者です。細河コミュニティセンターは駐車場があります。

もりもりKIDS

☎ FAX 752-2211
開館時間 11月～土曜日午前10時～午後4時(祝・休日は除く、木曜日は午後3時まで)

赤ちゃんタイム

時 10月①4日(火)②14日(金)午前10時 対 ①6カ月までの乳児と保護者②7カ月以上の0歳児と保護者 定 各10組

ハロウィーンを楽しもう! 親子で英語あそび

時 10月18日(火)午前①10時10分～10時40分②11時～11時30分 対 ①0・1歳の親子②2歳以上の親子 定 各10組 申 10月4日(火)から



歯科衛生士に聞いてみよう

時 10月20日(木)午前10時00～3歳の親子 定 10組 申 10月6日(木)から

10月生まれの誕生会

時 10月26日(水)午前10時 対 10月に1～3歳になる子どもと保護者 定 10組 申 10月12日(水)から

くるぼん

☎ FAX 754-6006
開館時間 11日～木曜日午前10時～午後4時(祝・休日は除く)

ひとり孤そだて交流会

時 10月16日(日)午前10時30分 内 ワンオペ育児で頑張るパパ・ママの交流会 定 12組

子育て講座

時 10月17日(月)午前10時30分 講 黒田久美子 定 10組(抽選) 申 10月3日(月)～12日(水)

ハロウィーンであそぼう

時 10月18日(火)・30日(日)午前11時 内 コーナー遊び 対 1歳6カ月以上の子どもと保護者 定 各12組(抽選) 料 ¥100円 申 10月2日(日)～11日(火)

心と身体を育てる運動遊び

時 10月27日(木)午前10時30分 内 運動遊び、ミニ講演会 対 1歳6カ月～3歳 講 中西亜弥 定 10組(抽選) 申 10月3日(月)～18日(火)

※対象は未就学児と保護者。申し込みは直接または電話で同所。

てしまの森

☎ 743-9014 FAX 743-9015
開館時間 11月～土曜日午前10時～午後4時(第1・3水曜日、第2・4・5土曜日、祝・休日は除く。木曜日は午後3時まで)

てんじんこども園ツアー

時 10月6日(木)午前10時15分～10時45分 場 同園 定 5組

オリオンさんの音楽タイム

時 10月13日(木)午後2時～2時30分 内 音で描く「もこもこもこ」の世界 定 6組

土曜ハッピーDAY

時 ①10月15日(土)②11月5日(土)午前10時30分～11時20分 内 ①つみきの遊び方②ふれあいヨガ 定 ①6組②4組

ハロウィーンのリントランを作ろう

時 10月27日(木)午前10時～11時 場 てんじんこども園 内 和紙と画用紙で製作 講 田中一恵 定 5組 料 ¥500円

対象は0歳～3歳の子どもと保護者。申し込みは直接または電話で同所。

水月児童文化センター

場 鉢塚3-6-1 ☎761・9233

開館時間=午前9時～午後7時(午後5時以降は13歳以上)、
 休館日は月・火曜日、祝日 ※催しの申込開始日は10月2日(日)から。
 ※未就学児は全て保護者同伴。月初の一部イベントは前月より受付開始をしています。

一覧はこちら→



項目	内容	
【体験】①学び舎 ②食べて屋すいげつ	時 金曜日①午後4時30分～5時15分②午後5時15分～6時 内①みんなといっしょに宿題をする ②こども食堂 定①3人②8人 ¥②100円(大人300円)	
将棋教室	時 10月8日(土)午後1時～3時 内 先生と対局して将棋の技を学ぶ 対小学生以上 定8人	
おもしろ科学実験教室	時 10月9日(日)午後1時30分 内 ビタミンCで科学マジック 対小学3年生以上 定8人 ¥300円	
子育て応援 リフレッシュヨガ	時 10月12日(水)午前10時30分 内 肩こりや睡眠改善にも。泣いている子も歓迎 対生後4カ月～未就学児の親 定8組 ¥300円 持 バスタオルか大判のタオルケット、飲み物、汗拭きタオル	
リトミック キャンディメロディ	時 10月13日(木)午前①10時30分②11時15分 内 ピアノに合わせて親子でリズム遊び 対①1歳児②2歳児～未就学児 定各7組 ¥300円	
送って喜ばれる絵手紙講座	時 10月15日(土) 午後2時 内 日本画の画材で“好き”を描く 対小学生以上 定10人 ¥100円 持 自分のお気に入りのモチーフ	
水月スタッフと カードゲームであそぼう!	時 10月16日(日)午後3時 内 ささまざまなカードゲームで対決 対小学生 ※当日参加可。	
おもちゃ病院	時 10月16日(日)、11月6日(日)午前9時30分、10時、10時30分、11時、11時30分 内 先生とおもちゃを直す 定各1組	
折り紙工房～鈴風～	時 10月19日(水)午前10時 内 冬のグッズシリーズ 対20歳以上 定5人 ¥800円	
そとあそびしよう!	時 10月22日(土)午後2時 対 4歳～小学生 持 汚れてもいい服、着替え、タオル	
みずたまひろば	時 10月27日(木)午前10時30分 内 ハロウィーン 対未就学児の親子 定6組	
ハロウィーン イベント	すいげつハロウィーン	時 10月30日(日) 内 ハロウィンフォトスポットで自由に写真撮影しよう&トリックオアトリートミニゲーム 定配布物がなくなり次第終了 ※詳しくは同センターホームページをご覧ください。
	すいげつクルーの 脱出ゲーム	時 10月30日(日)午後1時、2時、3時 内 「すいげつクルー」によるハロウィーン脱出ゲーム 対 4歳～中学生 定各3組(1組は1～4人)
	こどもビーズ アクセサリづくり	時 10月30日(日)午前10時 内 好きなビーズを選んでブレスレットやネックレスなどを作る 対 4歳～小学生(大人も可) 定6人 ¥ブレスレット・ストラップ300円、ネックレス500円
池田文化DAYミニ公演	時 11月6日(日)午後3時 内 劇団「ぼこあぼこ」によるミニ公演 定30人	

場 綾羽2-5-9 ☎752・6301

開館時間=午前9時～午後5時、休館日は月・火曜日、祝日
 ※催しの申込開始日は10月2日(日)から。大人向けの行事はセンターだよりに掲載。
 ※未就学児は全て保護者同伴。※11月3日(祝)は文化DAYのため開館。

一覧はこちら→



五月山児童文化センター

項目	内容	
プラネタリウム 一般番組	時 土・日曜日午後①1時30分②3時30分 内①「流星捜査2022」②「88星座全部言う」 定各20人 申 放映日午前9時から電話で同センター ※水曜日午後4時から小学生向け「放課後プラネ」、日曜日午前11時から幼児向け「ベガス座のおはなし」、第3木曜日午後4時から「大人向け放映」あり。	
よちよちプラネタリウム ～おほしさまのじかん～	時 10月①14日②28日(金)午前11時 内 星空案内と石橋中学校42期生作の絵本①「月」と②「そら」をピアノの生演奏と共に読み聞かせ 対 乳幼児と保護者 定各6組	
星のおっちゃんのプラネタリウム!	時 10月16日(日)午後3時30分 内 月を調べる 定20人	
五児文STEAMスクール vol.3 「感動の放物線」	時 10月9日(日)午前10時 内 枝でアーチェリーを作って飛距離を伸ばすラインを見つけよう 対 小学3年生以上の親子 定8組 ¥50円	
五月山ナイトツアー	時 10月15日(土)午後3時30分 内 五月山グリーンエコーと夜の五月山を探索し動物の足跡トラップを仕掛ける 対 小学生以上の親子 定15人 ¥200円	
自然と科学 ガリレオ実験講座 ～望遠鏡～	時 10月16日(日)午前10時 内 レンズについて学んで望遠鏡を作る 対 小学3年生以上 定8人 ¥300円	
インタープリターと行く! 五月山昆虫観察会	時 10月22日(土)午前10時 内 箕面公園昆虫館インタープリターと五月山の虫探索 対 小学生以上の親子 定10人 ¥50円	
池田古墳ドキ土器探検隊 ～古代のアクセサリ・勾玉～	時 10月29日(土)午前10時 内 八尾市立しおんじやま古墳学習館館長によるお話と勾玉作り 対 小学生以上の親子 定10組 ¥300円	
星空指定席 城跡公園☆ ～木星と土星を見る!～	時 11月6日(日)午後6時 内 城跡公園の芝生広場で見頃の木星と土星を観察 対 小学生以上の親子 定10組 ¥50円	
作る 焼き板で! ネームプレート作り	時 10月8日(土)午後1時30分 内 木目がきれいに浮き出た世界にたった一つだけのネームプレートを作る 対 小学生以上の親子 定5組 ¥100円	
見る たのしい人形劇	時 10月16日(日)午後2時30分 内 大阪大学創作人形劇団せせくらせによる「ナイスバディ!」ほか 定30人	
遊ぶ 親子山歩き ～さつきっ子クラブ～	時 ①10月21日(金)②11月4日(金)午前10時30分 内 山歩きと①ドングリアそび②もみじ狩り 対 2・3歳児の親子 定各5組 ¥50円	
	子育て応援講座 ～おはなし指人形作り～	時 10月23日(日)午前10時 内 片手で5つのキャラクターが揃う指人形を作る 対 乳幼児の保護者 定8人 ¥200円 ※保育あり。
	食育フェスタ2022	時 10月23日(日)午後2時30分 内 いけだ栄養士会葉菜の会と絵本やクイズで食べることの大切さを楽しく学ぶ 定20人
IKEDA文化DAY!!	時 11月①3日(祝)②5日(土)③6日(日)午後2時30分 内①まるやぶ☆でん!のウェルカムコンサート②広場でパントマイム③りえちゃんの街頭紙芝居 定各30人	

伝言板

※定員の表記がないものは先着順。9月7日時点の情報を掲載しています。開催状況は各主催者へお問い合わせください。

■催し (日付順)

にゃんQ「保護猫さんの里親会」 ▼10月1日(土)正午～午後3時 ▼のらねこさんの手術室(鉢塚2-8-26) ▼同事務局 ☎090・1222・9798

ダイバーシティ、多様性って何? ▼10月3日(月)午前10時～正午 ▼ダイバーシティセンター ▼10人 ▼松田 ☎080・9806・9721

法律相談会 ▼10月3・17日(月)午後1時～3時 ▼いけだ五月法律事務所(菅原町2-1-501) ▼前日までに藤井 ☎703・9679

ヴォイストレーニングとコーラス体験 ▼10月4・18日(火)午後2時～3時30分 ▼いしばし寺子屋(石橋1-11-14) ▼1300円 ▼前日までに中上 ☎762・3573

ヘルスアップエクササイズ ▼10月5・19・26日(水)午前11時～正午 ▼池田駅前南会館 ▼ストレッチと筋トレ ▼月1000円 ▼こもれび相談室 ☎06・6121・6670

自彊術 ▼10月6・13日(木)午前10時30分～正午 ▼姫室室町会館 ▼高齢者でもできる健康体操 ▼前日までに益田 ☎080・3783・3722

40歳からのやさしいヨガ ▼10月6・

13・20日(木)午後1時30分～2時30分 ▼城南会館 ▼体の硬い方も安心 ▼40歳以上 ▼900円 ▼前日までに蔭山 ☎090・4306・9291

池田混声合唱団合唱体験会 ▼10月6日(木)午後7時～8時50分 ▼中央公民館 ▼ホームソング・ミサ曲など ▼榎本 ☎761・8109

パーキンソン病知っ得情報会 ▼10月7日(金)午後2時～4時 ▼池田駅前南会館 ▼パーキンソン病患者やその家族 ▼松田 ☎090・7552・2543

アサギマダラ(蝶)の渡りを見る会 ▼10月8日(土)午前9時30分～正午、緑のセンター前集合(雨天中止) ▼100円 ▼池田・人と自然の会 ☎761・7289

せっぽく座人形劇タイム ▼10月8・22日(土)午前11時～11時45分 ▼綾羽こども館(綾羽1-1-4) ▼15人 ▼3歳以上 ▼300円 ▼前日までに渡辺 ☎090・3160・7016

ロイヤルフラワーアレンジメント体験 ▼10月8日(土)正午～午後2時 ▼カルチャーV E G A ▼女性 ▼5人 ▼3300円(花器付) ▼10月5日(水)までに吉永 ☎703・5484

お抹茶の接待 ▼10月9・23日(日)午前10時～午後3時 ▼池田城跡公園 ▼250円 ▼本庄 ☎762・6600

池田郷土史学会例会 ▼10月9日(日)午後1時30分～3時 ▼市民活動交流センター ▼地域史研究家・倉橋滋樹による「小林一三の経営戦略」 ▼40人 ▼500円 ▼松本 ☎794・

6667 **高齢者の転倒予防体操** ▼10月11・25日(火)午前10時～11時 ▼そんぱち組合員センター(鉢塚2-8-12) ▼60歳以上 ▼前日までにほくせつ医療生協事務局 ☎06・6840・7601

オリオンさんの絵本と歌のひろば ▼10月11日(火)午前11時30分～11時50分 ▼もりもりKIDS ▼0～3歳の子どもと保護者 ▼10人 ▼前日までに同所 ☎752・2211

実演 肩こり対策講座 ▼10月12日(水)午後3時～5時 ▼池田駅前北会館 ▼4人 ▼前日までに藤本鍼灸整骨院 ☎753・8500

自死遺族の心の傘に ▼10月15日(土)午後2時～5時 ▼ステーションN3階 ▼大切な人との別れを体験された方たちの集い ▼自死遺族 ▼植村 ☎080・3858・2954

不用園芸用土の回収と不用花木の交換 ▼10月①16日(日)②26日(水)午前9時～10時(雨天中止) ▼①市民文化会館駐車場②辻ヶ池公園 ▼11月で事業を終了します ▼西垣 ☎080・5302・7643

大人のおり紙 ▼10月20日(木)午後1時30分～3時30分 ▼五月山児童文化センター ▼ツバキ ▼6人 ▼10月5日(水)から同所 ☎752・6301

パーキンソンドンス ▼10月24日(月)午前10時～11時30分 ▼池田駅前北会館 ▼椅子に座ってできる簡単体操 ▼パーキンソン病患者とその家族 ▼1100円 ▼山岸 ☎722・7071

猛烈! チャンバラ教室!! ▼10月30日(日)午前10時30分～午後0時30分

▼中央公民館 ▼時代劇俳優が指導 ▼小学3～6年生 ▼12人 ▼100円 ▼10月28日(金)までに(特非)関西コミュニケーション協会 ☎752・6601

阪大・発達障がいの市民公開講座 ▼10月30日(日)午後2時～4時30分 ▼千里ライフサイエンスセンター(豊中市新千里東町1-4-2) ▼発達支援における地域と大学の連携 ▼事前

に大阪大学連合小児発達学研究所 ☎06・6879・3221

フラダンス体験 ▼第1土曜日午後6時～7時30分 ▼石橋北会館 ▼700円 ▼摩耶 ☎090・3050・6288

青春のうた倶楽部 ▼第2月曜日午後3時～4時30分 ▼オーソレミオ(石橋1-8-4) ▼童謡などを歌う。60歳以上 ▼15人 ▼1500円 ▼前日までに石川 ☎090・1079・6462

世界の歌をうたいましよう ▼第2・4金曜日午後1時30分～3時 ▼いしばし寺子屋 ▼1回2000円 ▼石橋商店会事務所 ☎761・1576

■会員募集

大阪府民カレッジ池田校説明会 ▼10月4日(火)午後2時30分～4時 ▼アステ市民プラザ ▼5年度募集案内 ▼清滝 ☎090・1531・0050

朗読サロンひまわり ▼第1・3金曜日午前10時～11時30分 ▼きたてしまプラザ ▼声を出して作品を読み心も身体も元気に ▼月2000円 ▼坪田 ☎761・1071

ホームページ「アゼリアネット」
https://azaleanet.or.jp



AZALEA EVENT INFORMATION

- 問い合わせ・予約 ☎761-8811
- 〒563-0031 池田市天神1丁目7-1
- 阪急石橋阪大前駅下車、西へ徒歩約8分
- 入場券は市民文化会館3階事務所、市役所1階会計管理室窓口などで発売 (各所の営業・執務時間内に限ります。)

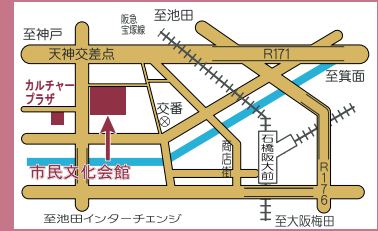

10月10日(祝) 午後4時

アゼリア呉服座寄席

「立川志らく、桂春蝶二人会」

- 演目 春蝶「忠僕元助」赤穂義士外伝、志らく「子別れ」ほか
- 会場 小ホール
- 前売り指定席 3800円
- ※残席わずか。

11月12日(土) 午後2時

バロックコンサート

音楽の父 バッハ名曲選

クラシック初心者も気軽に楽しめるサロン風コンサートで心休まる秋のひとときを。

- 会場 コンベンションルーム
- 曲目 管弦楽組曲第3番より「G線上のアリア」など、無伴奏チェロ組曲(抜粋)、無伴奏ヴァイオリンのためのパルティータ第2番より

「シヤコン」ズほか

- 出演 指揮 延原武春、チェンバロ 高田泰治、テレマン室内オーケストラ
- 前売り自由席 3000円



12月3日(土) 午後2時

足立衛&アゼリアジャズ オーケストラコンサート

日本のジャズレジェンド、秋満義孝(P)を迎え、流麗なロマンチックサウンドで魅了します。

- 会場 大ホール
- 曲目 鈴懸の径、メモリーズ・オブユー、枯葉、シング・シング・シング、真珠の首飾りほか
- 前売り指定席 3500円



秋満義孝(P)

1月28日(土) 午後5時

アゼリア呉服座寄席

「勢揃い! 卯年落語顔見世」

トップランナー・次代の星・期待の若手が池田で一堂に!

- 出演・演目 笑福亭松喬「抜け雀」、林家染二「不動坊」、桂文三「植木屋娘」、桂雀太「粗忽長屋」、露の紫「鐘明竹」
- 会場 小ホール
- 前売り指定席 3500円
- ※10月8日(土)チケット発売。

笑福亭松喬



桂文三



桂雀太



露の紫



林家染二



※掲載内容は、新型コロナウイルス感染症拡大防止などのため、変更となる可能性があります。上記のアゼリアネットでご確認ください。
・未就学児の入場は、遠慮ください。
・10月の臨時休館日は11日(火)です。

ギャラリーコーナー

ギャラリーいけだ

第16回 水彩画と絵手紙展 狩山博臣	10/5(水)~10/10(祝)
庭の植物を描く(IV) 海堀昭子	10/12(水)~10/17(月)
中石淳三・伸子 水彩・油彩画 二人展	10/19(水)~10/24(月)
第4回 島田憲次 油絵作品展	10/26(水)~10/31(月)

ギャルリ VEGA

手作りアート・マルシェ「秋」【後期】	~10/3(月)
コロナ禍未発表作品公開展 vol.3	10/5(水)~10/10(祝)
水彩画6人展(絵画くらぶ五水会所属)	
アクリル絵画 吉永沙母 個展	10/12(水)~10/17(月)
ひじり会展(絵画)	10/19(水)~10/24(月)
willie studio ウィリースタジオ教室展 (スタンドグラス)	10/26(水)~10/31(月)

■問い合わせ・予約・使用申し込みは
阪急「池田駅」下車、駅構内を西へ徒歩約2分
〒563-0056 池田市栄町1-1
阪急池田プラザマルシェ 3番館2F
開館時間/10:00 ※閉館時間はご確認ください。
休館日/火曜日 入館料/無料

いけだ市民文化振興財団 ☎750・3333

	ギャラリーいけだ	ギャルリ VEGA
使用料	50,000円 ※展示販売不可	157,000円 ※展示販売可 ブロックの分割使用73,000円、104,000円

■使用期間：水~翌週月曜日の6日間 ■使用希望月の1年前から申し込み可能

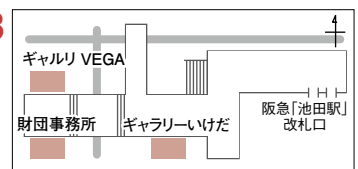

わがまち歴史散歩

天保12年末の庄屋・年寄

○畑村の村政記録

江戸時代の村経営は庄屋・年寄など村役人の手にゆだねられていました。だが、もう一步踏み込んでみてください。こうした村役人の日常的な活動はどうだったのでしょうか。目の前に見えるようなイメージは、浮かんでこないのではないのでしょうか。

池田市畑地区には、江戸時代中期以降に作られたたくさんの村政関係史料が残されています。池田市史編纂委員会ではそれらの中から重要なものを選び出し、「畑村関係資料」として平成2年（1990年）に一冊の史料集を刊行しています。村政の実際を後世に残し、検討するためでした。

今回は、その中から「天保十二年丑十二月」と右肩に表記された「村用書留帳」を読んでみます。ここには天保13年

11月までの動きが記載されています。

天保12年は西暦1841年、江戸時代も終わりに近い時期です。現在では社会的に消えてしまった仕組み



「村用書留帳」(池田市立歴史民俗資料館蔵)

も多く、一度読んだだけでは正確に理解しがたい記述も至る所にでてきます。だが、調べながら少しずつでも読み解いて行かねばなりません。

○村方支配米売方でお叱り

さて、天保12年12月6日、麻田藩役所から「村方支配米売方」に關し、東西両畑村の庄屋2人が呼び出されて取り調べを受けることとなりました。「村方支配米」というのは、村方諸費用に充てることのできる米という意味で、その売却に関する嫌疑でしょう。

2人の庄屋はそれぞれ「吟味中 慎み」を仰せつかり、その間の「村用(村の仕事)は万端それぞれ2人の年寄が代行するよう指示されました。もともと、このとき別の村である井口堂村の庄屋

は手鎖を命じられているので、取調べを受けたのは両畑村だけではなかったようです。

7日には東西両畑村の年寄2人ずつが呼び出され、事情を聞かれています。西畑村の2人の年寄は「役人一統相談の上」と答え、東畑村の2人の年寄は「一切承り知らぬ」と答えています。10日には処断が下されました。4人の年寄には「叱りおく」、2人の庄屋に対しては「きつと叱りおく」とされています。罰としては庄屋の方が少しきつかったようです。

「叱りおく」の根拠については、「村方売りの儀に付き仲買より頼むにつき割米をさせたのは不屈きの至り」と書かれています。どうもお米とお金の運用に関わっているようですが、詳細はよく分かりません。分かることは、村役人そろってこの行為を遂行し、村側から問題にする声はあがっていないということです。苦しい財政事情に悩む領主側の一方的処断だったのかもしれない。

ただ、こうしたやりとりからは、庄屋・年寄への指揮権は領主側の手の内にあつたこと、村側はそれに従う以外になつた事実が見えてきます。ちなみに、村役人

の任免も代官の権限でした。例えば、この史料の天保13年10月7日に市郎兵衛と彦右エ門が年番庄屋を仰せつけられています。

○賄い金勘定

東西両畑村は、何かにつけて共同行動をとつたようです。先の記録によれば、年末には、その費用清算も含め、村用費の立替払いや村方への白米5合ずつの配分、山年貢の計算、年貢皆済の作業(24日には津出しと呼ぶ幕府蔵および藩の蔵への納入作業など)になかなか忙しい日々を送っています。庄屋・年寄は毎日数人ずつ会合して帳面と顔を突き合わせ、お金の勘定をし、村で貸し付けた金銀の回収・利殖にも力を注いでいます。

天保期ともなれば貨幣の存在は村でもさらに大きくなり、その運用知識がなくては村役人の職務をこなせなくなっていたのです。それは村の中から沸き起こる動きであり、ときに領主の意図と齟齬そごすることもありました。村役人の毎日の行動記録の研究が大事になってくる所以ゆゑんです。

(市史編纂委員会委員長・小田康徳)

◆問い合わせは生涯学習推進課

☎754・6674

歴史民俗資料館特別展

屏風祭

池田の文化をひらくー その3

歴史民俗資料館では、10月15日(土)から12月4日(日)まで、「屏風」をテーマに池田の文化を振り返る特別展を開催します。10月号では、近代の屏風から木谷(吉岡)千種《をんごく》をご紹介します。

近代の屏風と展覧会

明治以降、西洋建築が取り入れられ、生活様式の西洋化が進むと、家具としての屏風は実用性を失っていききました。一方で、西洋建築を模倣した大空間の博物館が建設され、そこで官設の展覧会が開催されるようになると、屏風にも変化が表れました。多くの画家たちが、展覧会場で存在感を発揮する屏風形式に着目し、会場芸術に用いるようになります。

とりわけ、1907(明治40)年に創設された文部省美術展覧会(以下、「文展」)は、新人・中堅画家の登竜門として重視され、画家たちは入選をめざし大作を送りこみました。しかし、初期の文展は東京、京都画壇の作家が中心

で、大阪からの入選者は限られていました。その中で、新しい美人画家として注目を浴びたのが北野恒富です。

恒富は、湯帰りの二人の芸妓が一つの傘に寄り添う後姿を描いた「日照雨」で第五回文展の三等賞を得ます。以後、浮世絵に通じる女性の美を、肉感のある身体表現で大画面の屏風に描いた風俗画を制作し、それらは大阪情緒を表す美人画として好評を博しました。

屏風は、展覧会場という公の場で、作者が自由で新しい表現を生み出すための「キャンバス」となっていたのです。また、私的空間で限られた人物によって共有されるのではなく、公的空間でさまざまな人に鑑賞されるものへと変化していききました。

木谷(吉岡)千種《をんごく》

女性画家木谷(吉岡)千種(1895〜1947年)が池田在住時期に制作した《をんごく》は、六曲一隻屏風で、恒富の系譜にあり、また彼女の画家としての出発点といえる作品です。

千種は、大阪市北区堂島に生まれ、1915〜18(大正4〜7)年、池田・室町の叔父、吉岡重三郎宅に寄寓しました。1915年、20歳にして《針供養》で第9回文展に初入選を果たし、大阪の女性画家として世間に知られる

ようになった千種は、精力的に活動を行います。

当時、文展への入選は、画家の生涯を左右する問題でした。とりわけ、数少ない女性画家、大阪出身の千種にとつて、文展への挑戦は、未来を切り拓く強い決意のもとであったでしょう。1918年、第12回文展で念願の入選を果たしたのが、《をんごく》でした。

《をんごく》とは、江戸時代から旧大阪市内で唄われた夏の遊戯歌です。孟



木谷(吉岡)千種《をんごく》
1918(大正7)年 大阪中之島美術館蔵

蘭盆会の夜、子どもたちがちようちんを手を唄いながら町内の狭い路地を練り歩く風習が明治ごろまで続きました。千種は、「それを汚い油屋の店の間から一人の娘が格子越しにのぞいているところ」を描き、格子にすがって、をんごくの歌に聞き入っている娘は、亡き弟の思い出にふけっている私だと述べています。

本作を描いた年の7月、千種は幼い弟を病気で亡くしており、行列から娘のほうを振り向く子には、弟の面影が重ねられているといわれています。

東京の美人画の大家・鏗木清方は、「作者が画きたくてたまらないものを画いたという意味において、閨秀(優れた女性)画家の出品中で一番よいと思えます」と心情と結びついた主題を称賛しました。

暗い色調の中に、格子越しにぼんやりと明るいつ提灯の光や、町内に響いているであろう子どもたちの遊戯歌が、亡き弟を思う千種の心の温かみや、在りし日の大阪風俗への郷愁を感じさせる作品です。文展への入選を志して奮闘した千種の若き日の情熱を思いながら、展示室でじっくりと鑑賞していただければ幸いです。

◆問い合わせは歴史民俗資料館
☎751・3019

市民が池田市の魅力をレポートする
“市民記者”として、地元・池田の
情報を発信します。

今月の市民記者
青木 清男さん

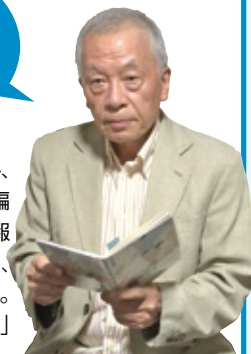

広告会社での制作経験をいかし、
大学で講師を務めた後、現在も編
集教室で文章指導。地域の広報
やイベント活動にも参画しながら、
ゴルフと川柳を楽しむ団塊シルバー。
「楽しい情報を求めて奔走します!」

取材先

「池田日本語ボランティア友の会」の皆さん

所属のボランティア会員
は現在45人、学習者は最多
で70人ほどでしたが、コロ
ナ禍で現在は36人。東南ア
ジアから来日している企業
の社員や技能実習生とその

「池田市ならびにその近
隣市町に在住か勤務する外
国人とその家族に日本語支
援を行うことで、日々の生
活をスムーズに過ごしても
らい、国際交流にも貢献し
たい」とのお答え。

学習者とはマンツーマン

原則マンツーマンで週1
回(90分)の学習支援を行
い、3カ月ごとにボラン
ティアが代わります。学習
希望者との組み合わせをさ
れている鼓重子さんは、「先
生が代わることでいろいろ
な経験ができて勉強にな
る」という学習者の声があ
るらしいそうです。



3カ月の学習支援を終えた二人

「神田北会館」を訪ねた日
のボランティアは向仲純治
さん。学習者のサンデー
さんはインドから来日し
て7年目で、企業で車のデ
ザインを手がける技術者で
す。「職場が英会話中心な
ので、日本語の上達はなか
なか難しい。でも先生から
いろんな話が聞け、新しい
言葉を知れてとても良かつ
たです!」と。好きな言葉
は「ありがとう」と「すみま
せん」。「趣味は卓球です」
と、上手な日本語で答えて
くれました。

ぜひ現場の様子を...

家族が中心で、大阪大学の
留学生もおられます。

日本の良さも知ってほしい

向仲さんは活動歴7年
目。この広報誌で友の会の
存在を知りました。

前職での国際経験や文化
について話すこともあり、
「外国の方への日本語支援
以外にも時間外の交流など
も楽しんでいきます」と。サ
ンデーブさんとは、五月
山公園を散策したこともい
い思い出だそうです。

学習者のまじめさに感服

この日は後任の塩原芳雄
さんを交え学習内容などの
引継ぎが行われました。

前会長でもある塩原さん
からは、「日本で仕事をしな
がら勉強し夢を実現したい、
という学習者のキラキラ輝
く目を見られるのが一番の
やりがいです」との言葉が。

親睦が目的の「国際交流
のつどい」などで、転勤や
帰国した学習者から「また
池田に帰りたい」と言われ
るのが何よりもうれしいそ
うです。

言葉を通じて「日本」の良さを伝えられる喜び



昨年の交流会(てるてる広場にて)

取材した皆さんに将来の
目標をお聞きすると「また
増えるであろう外国人のサ
ポートを続け、できれば支
援活動や交流の拠点をもち
たい」との夢も。
外国から来た学習者さん
の明るい笑顔は、友の会の
皆さんの熱い想いのたまも
のだと感じました。

お問い合わせ

連絡先

池田日本語
ボランティア友の会

お気軽にお
問い合わせ
ください。



新型コロナウイルスワクチン接種のご案内

9月6日時点の情報です。接種会場などの詳細・最新情報は市ホームページやSNSをご覧ください。市コールセンターからも知ることができます。



オミクロン株対応ワクチン接種について

まずは、「重症者リスクが高いなどの理由で、現在の4回目接種の対象となっている方」で「4回目接種を未実施である方」を対象に接種を開始します(※)。これら以外の初回接種を終了した全ての方への接種の時期は決まり次第お知らせいたします。

現在の4回目接種対象者は以下の通りです。

- ①60歳以上の方
- ②18～59歳で基礎疾患があるなど重症化リスクが高いと医師が判断した方
- ③18～59歳の医療従事者などおよび高齢者施設などの従事者

すでにお手元に接種券がある方は、それを使うことができます。接種券を紛失した場合、住民票住所への再送は、市コールセンターへの電話での手続きが便利です。それ以外は申請が必要です。

- 今後の対象者：1・2回目接種を完了した12歳以上の全ての方(予定)
- 接種間隔：未定
- 使用するワクチン：オミクロン株(BA.1)と従来株に対応した2価ワクチン

あなたは何のワクチンが接種できる？

ワクチン接種早見表(オミクロン株対応ワクチンは1人1回接種します)

あなたは次回接種？	オミクロン株対応ワクチン 接種開始前	接種開始後(上記※の期間中)	以降(時期未定)
1・2回目	従来型ワクチン	従来型ワクチン	従来型ワクチン
3回目	従来型ワクチン	従来型ワクチン	オミクロン株対応ワクチン
4回目	従来型ワクチン	オミクロン株対応ワクチン (対象者のみ)	オミクロン株対応ワクチン
5回目	なし	未定(接種間隔未定)	未定(接種間隔未定)

小児(5～11歳)3回目接種

小児(5～11歳)3回目接種を実施します。2回目接種から5カ月が経過している方に3回目接種券を発送しています。

なお、新型コロナウイルスワクチンはインフルエンザワクチンと間隔を空けずに接種可能です。インフルエンザワクチン以外の予防接種を行う場合、新型コロナウイルスワクチン接種と13日以上間隔を空けてください。

- 対象者：5～11歳で2回目接種後5カ月経過した方
- 使用するワクチン：ファイザー社製の小児用ワクチン(12歳以上用のワクチンと異なります)

3・4回目接種券の発送スケジュール

接種の該当時期にあわせて、前回接種日から約5カ月経過後に接種券を送付しています。発送スケジュールは変更となる可能性があります。

2・3回目接種日	～4年5月3日	～5月11日	～5月17日	～5月24日	～5月31日	～6月7日
接種券到着予定日	10月3日～	10月11日～	10月17日～	10月24日～	10月31日～	11月7日～

問 市新型コロナウイルスワクチンコールセンター ☎0570・070・767



NO.544

宅配買い取りサービスにご注意！

不用品を宅配便で業者に送り、査定・買い取りをしてもらう「宅配買い取りサービス」を利用する人が増えています。

相談① ネットで「何でも買い取ります」という着物買い取りサイトを見つけた。着物10枚を宅配便で送ると、「査定額0円」とメールが届いた。納得できないので着物を返却してほしいという、返送料が2000円かかるといわれた。

宅配買い取りサービスは宅配業者が家に品物を引き取りに来てくれます。送料は業者が負担することが多く、手軽で便利ですが、「査定額が低すぎる」「品物を紛失された」など、トラブルも多く寄せられています。

事例の場合、業者に確認すると、「着物だけでなく小物類など、何でも査定をする」という意味で、全てを買い取るということではないと主張しました。買い取りの基準や価格は業者によって違います。査定額に納得できないときは、品物を返却してくれるサイトがほとんどですが、返送料が消費者負担になっているケースも少なくありません。規約をよく確認しましょう。

消費生活センター(ステーションビル3階) ☎7533・5555

相談② スマホで本の背表紙を写真に撮るだけで、サイト上で簡単に査定額が分かるというサイトを見つけた。古本30冊で試してみると、2500円と出た。宅配便で送ると「査定額200円」とメールが来た。

事例の場合、書籍の買い取り対象は、ISBNコード(書籍を特定する国際番号)が記載されているものとなっていました。サイト上で査定額が出て、記載のない本は買い取ってもらえませんでした。同コードは1981年以降に書籍に付けられるようになったもので、相談者の場合、それ以前のものが多かったようです。査定額に納得できないときは、業者が送料を負担して返却すると、規約に書かれていました。サイトの広告で高額な買い取り価格が表示されていても、実際の査定額になるとは限りません。買い取りやキャンセルなどの条件をしっかり確認しましょう。品物を送る際には写真を撮り、リストを作って記録を残しておきましょう。

健康相談

Q&A

池田市医師会
http://www.ikeda-osaka-med.jp/

Q 今年インフルエンザ予防接種を受けた方がよいでしょうか。

A 2020年に新型コロナウイルス感染症が世界中に波及し、その後、特に冬のツインデミック(新型コロナウイルス感染症とインフルエンザの同時流行)が懸念されていましたが、2020-21年、2021-22年の2シーズンともにインフルエンザの大規模流行は起こりませんでした。

徹底した感染症対策、行動自粛などが一因と推定されますが、さらにウイルス同士の干渉(あるウイルスに感染すると他のウイルスに感染しにくい)という説もあります。

2シーズンにわたりインフルエンザが流行しなかったということはインフルエンザに対する抗体保有率の低下(感受性が増大しインフルエンザに罹患しやすく



なっている)が推定され、さらに北半球の流行を予測する南半球のオーストラリアでは2022年4月よりインフルエンザの流行が報告されています。

海外への渡航制限が今後どのように緩和されていくのかが不明なため国内にそのままではめることはできませんが、参考にはなると思います。

以上より、日本ワクチン学会は今シーズンのインフルエンザ予防接種を強く推奨しています。任意接種ですので接種する・しないは各自の判断によりますが、発熱疾患から身を守り、年末年始の医療逼迫を避けるためにも、特に65歳以上の高齢者や基礎疾患をお持ちの方は最新の情報を参考にして検討されてはいかがでしょうか。

池田市医師会



PHOTO ニュース

8/24 伝統の炎がともる夜

3年ぶりに大たいまつが巡行したがんがら火祭り。沿道には一目見ようと多くの人を訪れました。子どもたいまつにもたくさんの親子が参加し、市内を練り歩きました。



8/27 夏の思い出、いっぱい胸に

昨年に続き猪名川運動公園で開催されたいけだ・いらっしゃいフェスティバル。訪れた人びとはステージや出店を満喫し、会場中にたくさんの笑顔が広がりました。



9/3 いつまでも平和と安全を願って

21回目を迎えたいけだ夢燈花が水月公園で開催されました。子どもたちの平和と安全を願い、それぞれの願いが込められた約1,000個のキャンドルに火がともされました。



GAMBA OSAKA



池田市民応援デー



MY TOWN,
MY GAMBA



10月29日(土)

午後3時

パナソニックスタジアム吹田

ジュビロ磐田戦

●市民と市内通勤・通学の方 ※1申込みにつき6人まで。

●一般 1,820円～2,520円

(高校生以下は無料、席によって値段変動や手数料の負担あり)

10月8日(土)午前10時から試合前日午後11時59分までにガンバ大阪申し込み専用ホームページから申し込み。

問 空港・観光課 ☎ 754・6244



細河地域で収穫と 盆栽体験バスツアー



時 11月23日(祝)午後0時30分～5時(雨天時内容変更の可能性あり) **内** 細河地域で農業体験(野菜の収穫など)、養庄園で盆栽体験(汚れても良い服装でお越しください) **定** 20人(抽選。1グループ4人まで) **¥** 2,000円 **申** グループの人数と参加者全員の氏名、年齢、代表者の住所・電話番号を記入し、10月3日(月)～17日(月)に郵送またはファクスで空港・観光課(〒563-8666、住所不要) ☎ 754・6244 **FAX** 752・4477
※観光協会ホームページからも申し込み可。

大阪国際空港「空の日」 エアポートフェスティバル2022

時 10月15日(土)午前10時～午後4時 **場** 同空港 **内** 航空教室、空のお仕事体験、小学生親子空港内見学バスツアー、販売ブース、空港周辺市のマスコットキャラクター出演など **問** 空港・観光課 ☎ 754・6271

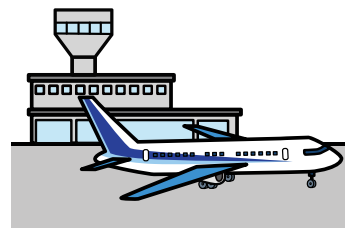

池田市人口 男性：49,342人(-119人) | 女性：54,066人(-4人) |
(8月末現在) 人口：103,408人(-123人) | 世帯数：49,616世帯 |



広報誌が届かなかったら… 『広報いけだ』は毎月1回1日発行です。発行日の正午までに広報誌が届かない場合は、(公社)池田市シルバー人材センター(☎072・754・1980 ※受付/平日午前8時45分～午後5時15分)へ。

スマホやパソコンで『広報いけだ』を
ご覧いただけます。

便利な機能もいっぱい!
10言語に対応 自動音声読上げ

※ベトナム語は音声読上げ機能には対応していません

