

いけだ

IKEDA
CITY

広
報

11 月号
2022

NO.
1224

オミクロン株
対応ワクチンの
接種が始まったね！



池田市の
ワクチン接種状況は？

ワクチン接種の
メリットは？

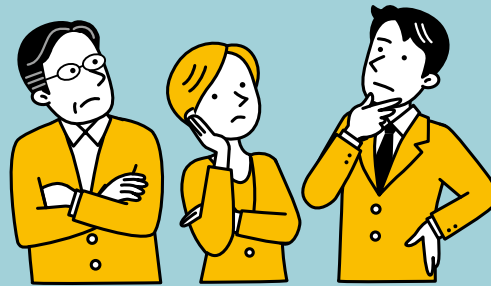
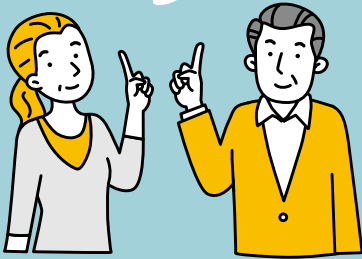

ワクチン接種の
メリット



ワクチン接種に関する
最新情報は？



特集

オミクロン株対応ワクチンの接種始まる
新型コロナワクチン接種の今

新型コロナ ワクチン接種の今



※情報は10月17日時点のものです。国の方針やワクチンの供給量により、スケジュールなどが変更する場合があります。詳細・最新情報は、市ホームページをご覧ください。

☎市新型コロナワクチン接種コールセンター ☎0570・070・767

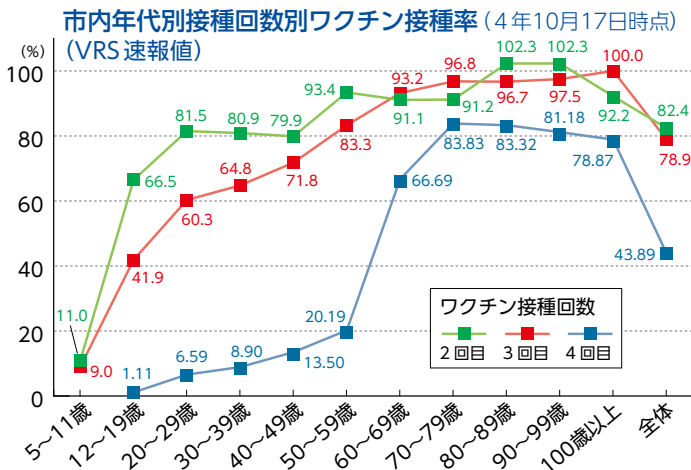

本市の ワクチン接種状況

10月から、オミクロン株対応ワクチンの接種が始まりましたが、新型コロナワクチンの接種事業は5年3月31日で終了予定です。そのため、オミクロン株対応ワクチンを接種するには12月31日までに2回目まで接種する必要があります。ワクチンの接種については、自分自身で判断する必要があり。本市のワクチン接種の状況を参考に、ワクチン接種について考えましょう。

新型コロナワクチン 接種で期待できること

感染症に関する
さまざまな予防効果

新型コロナワクチンには、新型コロナウィルス感染症の発症を予防する高い効果があり、また感染防止や重症化予防にも効果があるといわれています。時間の経過とともに効果が低くなる可能性はありますが、重症化の予防効果は比較的高く保たれると報告されています。

また、り患後の後遺症の軽減も期待できます。万が一感染した後に、感染性がなくなったにも関わらず症状が続いたり、新たに症状が出現したりすることがあります。後遺症については現在研究中ですが、これらの後遺症が発生する可能性がワクチン未接種者と比較して低いという報告もあります。

便利・お得なキャンペーンも

現在でも海外渡航の際には、水際対策としてワクチン接種を出国条件とする国や地域もあります。接種証明書は市窓口以外にもコンビニエンスストアやスマートフォンアプリから簡単に取得できます。

そして、12月下旬まで実施される「全国旅行支援」では、3回のワクチン接種などを条件に旅行代金の補助が受けられるなど、便利でお得な取り組みも実施されています。

副反応について

新型コロナワクチンでは、接種後に注射した部分の痛み、疲労、頭痛、筋肉や関節の痛み、寒気、下痢、発熱などが現れることがあります。

このような症状の大部分は、接種後数日以内に回復しますが、まれにアナフィラキシー（急性のアレルギー反応）が発生することもあります。アナフィラキシーが起こってもすぐに対応できるよう、接種会場や各医療機関では、医薬品などの準備をしています。

接種後の副反応については…

府新型コロナワクチン専門 相談窓口

ワクチン接種後の副反応などに関する相談に専門の相談員が対応します。診療などの医療行為はできません。また、明らかに緊急を要する場合は119番をご利用ください。

※外国語も対応可。

☎ 0570・012・336

FAX 06・6641・0072

オミクロン株対応ワクチンの接種イメージ

同ワクチンの接種回数は、今のところ1人1回のみです。接種を受ける段階によって、3～5回目接種となり、それ以降のワクチン接種については未定です。

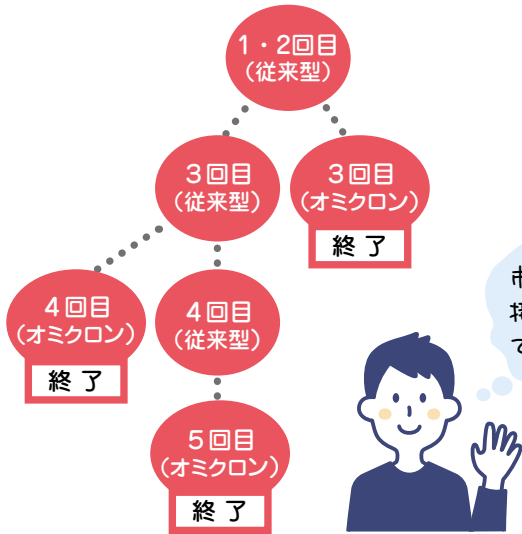

- **接種場所**：保健福祉総合センター、市役所1階、マツクシール異病院、池田回生病院、その他各医療機関
- **使用ワクチン**：ファイザー社製

オミクロン株対応ワクチン3～5回目接種

12歳以上で1・2回目接種を完了し、前回接種日から5カ月以上経過した方が対象です。接種券は、前回接種日から約5カ月が経過した頃に送付しています。すでに手元に接種券がある場合は、それを使用できます。

従来型のワクチンよりもオミクロン株に対する重症化・感染・発症予防効果がそれぞれ強いことが期待される「オミクロン株対応ワクチン」の接種が始まりました。同ワクチンの接種は10月17日現在、1人1回限りです。

オミクロン株対応ワクチンの接種が開始

オミクロン株対応ワクチン未接種の方へ オミクロン株対応ワクチン接種対象者フローチャート

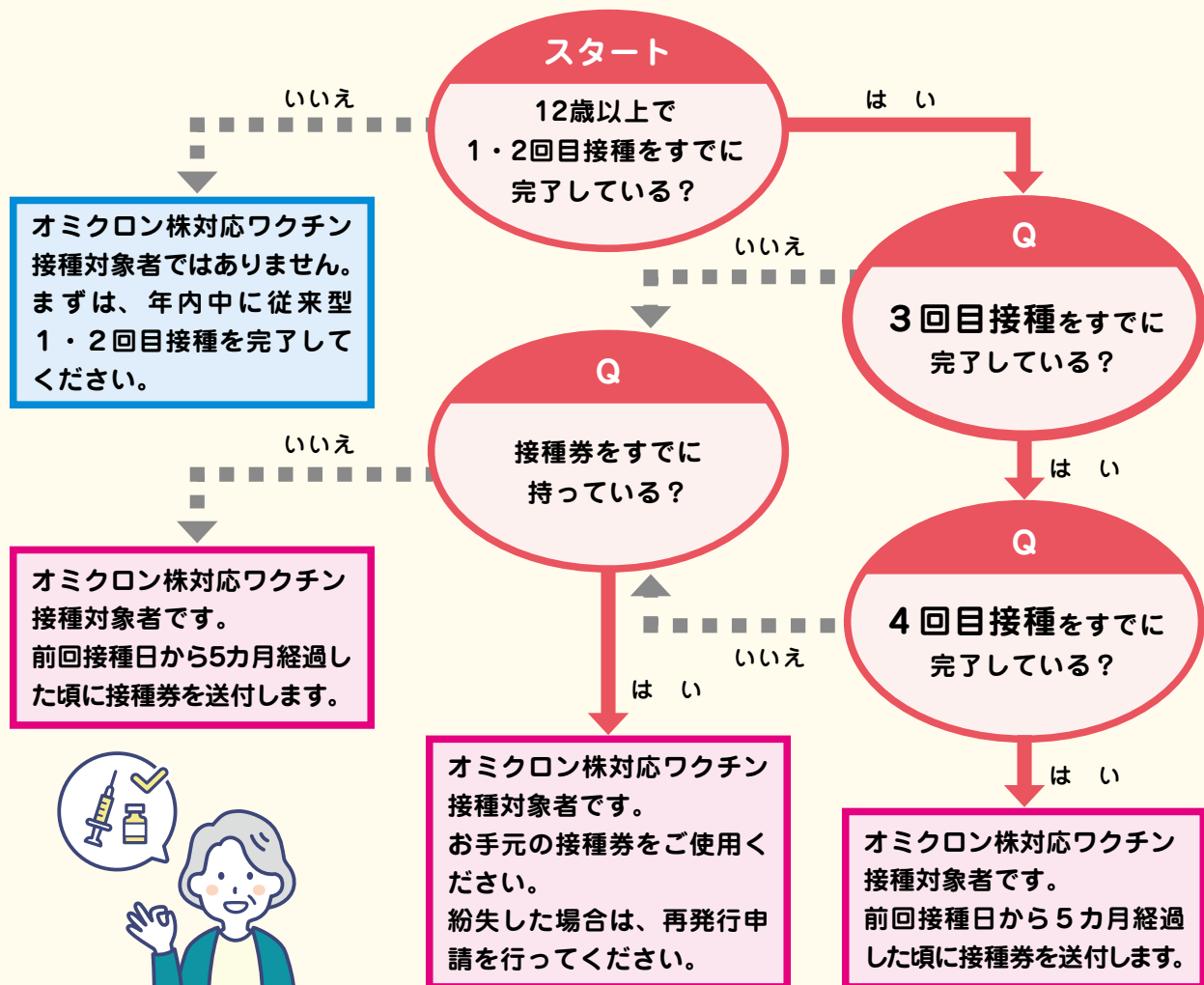

※なお今後、国は接種間隔を短縮するとしています。最新情報は市ホームページをご覧ください。

従来型ワクチン接種（オミクロン株対応でないワクチン）

12歳以上で1～3回目の接種対象者に、従来型ワクチンの接種機会を設けています。

●接種場所：各医療機関

●使用ワクチン：従来型ファイザー社製ワクチン

小児（5～11歳）3回目接種

接種券は、2回目接種日から約5カ月が経過した方に送付しています。12歳以上用のワクチンとは異なります。

●接種場所：保健福祉総合センター

●使用ワクチン：ファイザー社製小児用ワクチン

乳幼児（6カ月～4歳）接種

乳幼児用のワクチンは3回1セットです。早期の接種を希望する方に接種券を先行発行します。希望者は直接新型コロナワクチン対策課またはコールセンター、市ホームページ電子申し込みシステムから申請してください。12歳以上用、小児用のワクチンとは異なります。

接種予約

各接種会場ごとに予約方法が異なります。

●市役所1階、保健福祉総合センター：市予約システムまたは市新型コロナワクチン接種コールセンター ☎0570・070・767

●各医療機関：接種券同封チラシか市ホームページを確認し、指定の方法で予約

ワクチン接種よくある質問Q&A



接種券を紛失しました。



住民票住所への再送を希望する場合は市新型コロナワクチン接種コールセンターにお電話ください。住民票住所以外の場合は、別途申請が必要です。



新型コロナウイルスとそれ以外のワクチンを同時に接種できますか。



インフルエンザワクチンは間隔を空けず接種できます。それ以外のワクチンについては、13日以上間隔を空けてください。



接種証明書アプリの接種記録が更新されません。



接種証明書アプリは自動更新されません。アプリ内から「再発行」すれば、最新の接種記録が取得できます。

なお「再発行」しても最新の接種記録が取得できない場合は、ワクチンを接種した医療機関にお問い合わせください。



1・2回目の接種にオミクロン株対応ワクチンを使えますか？



同ワクチンは、追加接種用（3回目以降）として臨床試験が実施され薬事承認を受けています。1・2回目接種用としては薬事承認を得られていないため、現時点では使用できません。

その他ワクチンに関するQ&A

厚生労働省ホームページ「新型コロナワクチンQ&A」では、この他にも皆さんが気になるさまざまなワクチンに関する疑問が紹介されています。



最新の情報は市ホームページからご覧ください。



電力・ガス・食料品等価格高騰 緊急支援給付金(1世帯あたり5万円)

電力・ガス・食料品などの価格高騰による負担増のため、特に家計への影響が大きい4年度住民税非課税世帯等に対し1世帯あたり5万円を支給します。

住民税非課税世帯等臨時特別給付金(1世帯あたり10万円)を受給した世帯も、以下の要件を満たす場合は本給付金の支給対象となります。

●給付対象者

①②のいずれかに該当する世帯。いずれも、住民税が課税されている方の扶養親族等のみで構成される世帯は対象となりません。また、DVなどで本市に避難中の方も、受給できる場合があります。

①住民税非課税世帯

4年9月30日時点で本市に住民登録があり、世帯全員の4年度住民税が非課税の世帯。

②家計急変世帯

予期せず4年1月～12月の家計が急変し、同一世帯に属する方全員が①の世帯と同様の事情にあると認められる世帯。4年1月以降の世帯全員の1年間の収入や所得で判定(任意の1カ月の収入を年収に換算して判定することも可)。

●受給方法

(申請期限はいずれも5年1月31日(火)まで)

①対象になる可能性のある世帯に、11月18日(金)に確認書類を発送予定です。必要事項を記入の上返送してください。4年1月2日以降に本市に転入した世帯は、11月28日(月)に発送予定です。

②住民票のある市区町村へ申請書の送付依頼が必要です。11月10日(休)以降に本市電力・ガス・食料品等価格高騰緊急支援給付金特設窓口にお問合せください。

詳細は市ホームページをご覧ください。



問 同窓口 ☎754・6611

申請不要

上下水道料金の基本料金を4カ月間減免

新型コロナウイルス感染症の影響が長期化するなか、電力・ガス・食料品などの価格高騰により経済的影響を受けている市民や事業者の皆さんの負担を軽減するため、国の交付金を活用し、水道料金・下水道使用料の基本料金を4年11月検針分から4カ月間減免します。

2カ月に1回お届けしている「水道使用水量のお知らせ」には減免前の金額が記載されていますが、請求時に減免します。なお、事前申請は不要です。



●減免期間

4カ月間

奇数月検針の契約者の場合 11月・1月検針分

偶数月検針の契約者の場合 12月・2月検針分

●対象

本市と上下水道の契約をしている方 ※官公庁、湯屋用、工事に伴う臨時用料金は対象外です。詳細は上下水道部ホームページをご覧ください。

●内容

基本料金を減免。

〈水道料金〉1カ月あたり基本料金781円(税込)

〈下水道使用料〉1カ月あたり基本料金517円(税込)

問 上下水道部営業課 ☎754・6106

「文化の日」に市政功労者を表彰

11月3日(祝)の「文化の日」に、本市表彰条例に基づき市政に寄与・貢献された方々を表彰します(功労賞11人)。また、日頃からさまざまな分野で活躍、善行奉仕をされている26人と2団体に感謝状を贈呈します。掲載の了解をいただいた受賞者は次の皆さんです。(順不同・敬称略)

- 功労賞**
- **自治振興** = 玉手忠志(元副市長)、早川昌任(元副市長)、菊谷通隆(元上下水道事業管理者)、藤田雅也(元副市長)、石田勝重(元病院事業管理者)、板谷実(元環境部長)、玉手邦至(元総務部長)
 - **教育文化** = 林純子(元池田市ママさんスポーツ連絡協議会会長)、岡村修治(元校長)、上野祐美子(元校長)
 - **福祉衛生** = 米沢毅(名誉院長)

- 感謝状**
- **自治振興** = 明石巧、勝川和英、山本浩巳、吉岡正彦、米津榮次郎、和田聡子
 - **教育文化(個人)** = 岩本修、仙海義之、田村康治、辻信彦、向田恵里子
 - **教育文化(団体)** = ダイハツプラスバンド、合唱団コスモス
 - **体育・スポーツ** = 谷野敏雄、山下二三子
 - **公安消防** = 岩崎哲治、中泰一、三砂正則
 - **社会福祉** = 尾崎節代、芹川育子、高橋喜代美、田中隆弥、藤本克彦、森隆寛
 - **善行** = 池田廣、藤原義男

問 秘書課 ☎754・6201

令和5年 保育施設の新規入所申し込み

5年度4月の保育施設の新規入所申し込みを始めます。申込書は11月1日(火)から幼児保育課で配布、または市ホームページからダウンロードできます。

※ 保護者が共働きや病気などの理由で保育を必要とする、生後57日以降の子どもを育てている家庭 **¥** 保育料(3~5歳児は無償)、給食費(3~5歳児)、個人用保育用品費など

申 次の①~③の方法で受け付け①11月14日(月)~12月14日(水)に、必要書類を持って直接幼児保育課(土・日曜日・祝日は除く)②11月14日(月)~30日(水)(消印有効)に特定記録や簡易書留などの配達記録が残る方法で幼児保育課(〒563-8666、住所不要)③11月14日(月)~30日(水)(土・日曜日・祝日は除く)に現在利用中の子どもの転所申込、またはそのきょうだいの新規申込を現在利用している保育施設に提出。

※期間中に申し込みができない方は、5年1月31日(火)までを2次選考として受け付けます。また、4年度中に入所申し込みをした方で、5年4月以降も入所を希望する方は、再度申し込みが必要です。その他詳細は、11月から同課で配布する「保育施設入所ガイド」または、市ホームページをご覧ください。



● 窓口混雑状況確認システムをご活用ください!

市ホームページでは窓口の混雑状況を見ることができます。二次元コードから「4階」タブ内の「保育所等入所申込」または「保育所等入所相談」をご覧ください。ご案内は2つのメニューを合わせて順番に行います。



● AI保育コンシェルジュに相談

24時間365日、質問に自動でお答えする、AIを活用した相談システムです! 保育所のこと、いつでも相談してね。



問 幼児保育課 ☎754・6208

社会人落語日本一決定戦

社会人落語日本一決定戦とは



「池田でアマチュアの落語家をたくさん育てていきましょう」。落語みゅーじあむの名誉館長である桂文枝さんの熱い思いから始まった「アマチュア落語講座」の開設から2年後、「社会人落語日本一決定戦」が始まりました。今年で14回目を迎えます。落語みゅーじあむで育ったアマチュア落語家はもちろん、仕事や家庭を抱えながら落語に打ち込む人たち295人の応募を全国からいただきました。年々、予選会からハイレベルな戦いが繰り広げられています。出演者の思いが詰まった熱い「笑い」をぜひお楽しみください。

予選会

事前審査を通過した約150人が6つの会場で落語を披露。

時12月10日(出)午前11時(開場10時30分) **場**落語みゅーじあむ、中央公民館、池田駅前南会館、市役所7階大会議室、市民活動交流センター、西光寺



決勝戦

予選会を勝ち進んだ10人が市民文化会館の舞台上で競います。日本一が決定する大舞台の笑いと感動をぜひ一緒に。

時12月11日(日)午前11時(開場10時30分) **場**市民文化会館

〈審査員〉桂文枝(大会統括)、桂小文枝(落語家)、成瀬國晴(イラストレーター)、日高美恵(よせびっ編集者)

※決勝戦の観覧は、入場券が必要です。同券は11月9日(水)午前11時から落語みゅーじあむ(☎753・4440)にて配布します。



問 社会人落語日本一決定戦大会事務局 ☎753・4443

細河の仏像を巡る 文化財公開ウォーキング

細河には国・府・市指定の仏像など文化財が多くあり、普段見ることのできないものもあります。市文化財保護審議会委員が同行し、各所で解説を行います。秋が深まる日に郷土の文化遺産と一緒に散策してはいかがでしょうか。

時 11月19日(土)午前9時20分久安寺集合(少雨決行)
講 吉原忠雄 **定** 15人(先着順) **持** 水筒、タオル、雨具 **申** 11月2日(水)午前9時から電話で生涯学習推進課 ☎754・6674

●コース

久安寺(午前9時20分～10時)



東禅寺(午前10時45分～11時10分)



永興寺(午前11時50分～午後0時15分)
永興寺で解散

永興寺(木部町133番地)

●十一面観音立像(市指定文化財)

ヒノキの一木造(頭と体幹部を縦一材から彫り出した像)の仏像です。頭上に小面が見られることから十一面観音像とされていますが、これらは後に補われたもので、もとは聖観音像であったと推定されています。

制作時期は、平安時代前期、9世紀末から10世紀初めごろと考えられ、市内でも古い時期に属する仏像です。



東禅寺(東山町373番地)

●薬師如来坐像(市指定文化財)

薬師如来は病を治すことを本願とする如来で、左手に薬壺を持つのが一般的です。

ヒノキの一木造の仏像で、制作時期は、平安時代後期、10世紀と考えられます。



●天部立像(府指定文化財)

薬師如来坐像の両脇に安置され、阿形と吽形の対称的な姿をしています。

ヒノキによる一木造、彩色仕上げで、制作時期は平安時代後期、10世紀と考えられます。



●十一面観音立像(市指定文化財)

ヒノキによる一木造の仏像で、現状は、頭頂部に仏面がありませんが、仏面跡、周囲に鉄ほぞを残しているため、十一面観音であることが分かります。

制作時期は平安時代後期、11世紀と考えられます。



久安寺(伏尾町697番地)

●楼門(国指定文化財)

室町時代初期(14世紀)の建立と考えられます。入母屋造りの本瓦葺で、階下の両脇には室町時代制作と思われる仁王像が安置されています。



●阿弥陀如来坐像(国指定文化財)

サクラ材の寄木造と思われる仏像です。一部に漆箔が残るため、当時は金箔仕上げと考えられます。

制作は平安時代後期、12世紀と考えられます。



●薬師如来立像(市指定文化財)

カヤと思われる一木から彫り出した、高さ75センチの小さな仏像です。全体に下半身が短く、子どもの体形のような印象を受けます。

制作は平安時代前期、9世紀ごろと思われ、本市で現在のところ最古の仏像と考えられます。

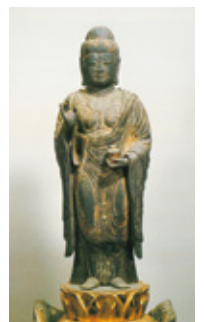

●涅槃図(市指定文化財)

涅槃図とは、釈迦入滅の姿を描いたもので、横たわった釈迦の周りに、その死を嘆き悲しむ弟子や数多くの動物たちが描かれています。作者のおおおかしんぼくは大岡春卜は江戸時代大阪画壇で活躍した画家です。



問 同課 ☎754・6674

市長の

いけだ Diary

池田市長 瀧澤 智子



爽りの秋、スポーツや散歩なども心地よく感じる好季節ですが、いかがお過ごしでしょうか。市内学校園でも運動会や体育大会が開催され、子どもたちの元気な声が響きました。今年はスポーツレクリエーション大会を開催された地域も多く、親睦を深められたことと思います。準備、運営にご尽力いただいた関係者の皆さまに感謝申し上げます。

コロナ第7派と言われた状況も少しずつ落ち着いていますが、市役所庁舎内でもオミクロン株対応のワクチンを接種いただけるよう体制を整備するなど、油断することなく対応しているところです。

9月定例市議会では「高齢者のインフルエンザ予防接種無料」「水道料金基本料金免除」についても審議いただき、可決されました。まず高齢者のインフルエンザ予防接種無料については、これまでの2年間は大規模なインフルエンザの流行は起こりませんでした。現在、オーストラリアなど南半球でのインフルエンザの流行が報告されています。新型コロナウイルス感染症とインフルエンザの同時流行を防ぐことで、重症化リスクの高い高齢者の方、基礎疾患をお持ちの方の生命と生活を守っていきたくと考えております。

次に水道料金基本料金免除については、11月から来年2月までの4カ月間の水道・下水道の基本料金が免除になります。物価の高騰が続き、市民生活を直撃するいま、幅広く市民の皆さまに支援を届けたいとの思いで実施いたします。事業を実施するにあたっては、事務手数料など事業にかかるコストなども勘案すると共に上下水道事業管理者とも協議を重ね、実現に至りました。一つひとつの事業計画に職員の思いが込められています。そんな思いも大切に、次年度の予算編成も行いたいと考えております。

さて、11月3日からは、池田の豊かな歴史と文化を訪ねる文化探訪ラリー「IKEDA文化DAY」が開催されます。市内12カ所のチェックポイントを巡りながら、秋の池田市内を探索することで、歴史と文化を体感いただけるのではないのでしょうか。日増しに秋が深まり、肌寒さを感じることも多くなりましたが、市民の皆さまにおかれましては健やかに過ごされるよう祈念しております。



乳がん啓発のため池田城跡公園をピンクにライトアップした様子 (撮影マイスター倶楽部による撮影)

- 募集 10
- 催し 11
- 税金・保険年金 16
- 産業・仕事 17
- 環境・安全 17
- 相談・その他 19
- 福祉 22
- 高齢者 24
- 健康 25
- スポーツ 26
- 子育て 27

目次

2~4	特集 オミクロン株対応ワクチンの接種始まる 新型コロナワクチン接種の今
5~8	市政トピックス 電力・ガス・食料品等価格高騰 緊急支援給付金／申請不要 上下水道料金の基本料金を4カ月間減免／「文化の日」に市政功労者を表彰／令和5年 保育施設の新規入所申し込み／社会人落語日本一決定戦／細河の仏像を巡る 文化財公開ウォーキング
10~26	市からのお知らせコーナー 募集、催し、税金・保険年金、産業・仕事、環境・安全、相談・その他、福祉、高齢者、健康、スポーツ
27~30	子育て情報 いけ抱っ子
31	ときの輝き
32	伝言板
33	市民文化会館の催し
34	池田報道 市民記者が行く！
35~38	市政トピックス ツナガリ工石橋まつり～ダイバーシティをチカラに～／全国学力・学習状況調査の結果について／STOP！女性への暴力／池田市民応援デー
39	くらしの窓口／健康相談Q&A

今月の表紙



新型コロナワクチンの接種が始まってから1年6カ月ほどが経過しましたが、オミクロン株対応ワクチンや乳児用ワクチンなど、今もなおさまざまな種類のワクチンが登場しています。あらためてワクチンの接種に関する情報を整理して、接種についての判断に生かしてください。

池田市ホームページ
<https://www.city.ikedada.osaka.jp/>

広報 **いけだ**

2022. 11

市からの お知らせ

- 申し込み日の表記のないものは、11月2日(水)から受け付け。受付時間の表記がない場合は執務時間中に限ります。休館・休業日にご注意ください。
- 講師などの敬称は省略しています。
- 定員は表記がない場合は先着順です。
- 費用など明記されていないものは無料です。
※電話の際は、市外局番・電話番号などよくお確かめの上、ダイヤルしてください。

募集

保育士(会計年度任用職員)等の登録

場 市立保育所・市立幼保連携型認定こども園・やまばと学園
 対 保育士の有資格者(府実施の地域限定保育士試験資格取得者を含む)
 申 履歴書と保育士証のコピーを持って
 幼児保育課 ☎754・6208
 ※勤務時間・日数は応相談。

市立小・中・義務教育学校介助員(会計年度任用職員)

勤 月々金曜日午前8時30分～午後3時30分
 内 学校生活の

サポート 定 若干名(書類審査・面接あり)
 申 履歴書を持って直接教職員課 ☎754・6292
 ※事前に電話で持参日をご連絡ください。

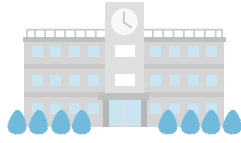

市立幼稚園型認定こども園講師(会計年度任用職員)

勤 月々金曜日午前8時30分～午後5時
 内 幼稚園児の保育士資格を持つ方
 定 若干名(書類審査・面接あり)
 申 履

履歴書を持って教職員課 ☎754・6292
 ※事前に電話で持参日をご連絡ください。

市立小・中・義務教育学校講師(会計年度任用職員)

勤 月々金曜日午前8時30分～午後5時
 対 教員免許を持つ方
 定 若干名(書類審査・面接あり)
 申 履歴書を持って直接教職員課 ☎754・6292
 ※事前に電話で持参日をご連絡ください。

留守家庭児童会(なかよし会)支援員・補助員(会計年度任用職員)

勤 次の時間帯のうち、1日4時間以上のシフト制(週3、5日)(月々金曜日)午後1時30分～7時(学校休業日)午前7時45分～午後7時
 内 小学校の児童の育成支援
 申 指定の履歴書に記入し、直接または郵送で子育て支援課(〒563・8666、住所不要) ☎754・6252
 ※詳細と履歴書のダウンロードは市ホームページをご覧ください。

自衛官候補生

対 18～33歳
 申 自衛隊豊中募集案内所 ☎06・6843・

共同利用施設宇保会館 管理人

8400
 同会館運営委員会で管理人を募集します。主な条件などは次のとおりです。

- 12月1日(木)から(応相談)
- 会館に常駐(住み込み)で施設の管理ができる方
- 受付時間は午前9時～午後5時(開館は午後10時まで)
- 火曜日、祝日の翌日、年末年始などは休み
- その他詳しくはお電話でお問い合わせください。

問 コミュニティ推進課 ☎754・6641

地雷撤去のため書き損じはがきを募集

カンボジアでの地雷被害をなくすため、書き損じはがきなどを集めて換金し、地雷撤去団体へ寄付しています。はがき2～3枚で1㎡の地雷撤去費用になります。

時 5年3月31日(金)まで
 対 書き損じ・未使用はがき、未使用切手、未使用テレホンカード、QUOカードなど
 申 郵送で(一財)カンボジア地雷撤去キャンペーン事務局(〒8

令和5・6年度入札参加資格の審査申請

対 5・6年度に本市(上下水道部・市立池田病院を含む)が発注する建設工事や測量・設計コンサルタント、物品・役務などの競争入札に参加を希望する方(資格要件あり)
 申 契約検査課にある申請書に必要事項を記入し、5年1月10日(火)～16日(月)(消印有効)に郵送(書留郵便など記録に残る方法)で同課(〒563-8666、住所不要) ☎754・6221
 ※申請書は市ホームページからダウンロード可。小規模修繕工事登録事業者は、物品(販売業)のみ申請できます。

パブリックコメント①

14・0002、福岡市早良区西新1・7・10・702
 問 教育政策課 ☎754・6294

内 池田市上下水道事業経営戦略改定版(案)
 対 市内在住・在勤・在学の方、市内に事業所を有する法人その他団体で利害関係のある方
 申 11月7日(月)～28日(月)に意見・住所・氏名(法人その他の団体

観光ボランティアガイドを募集

年間約170万人以上が観光に訪れる本市では、ボランティアの育成に力を入れています。勉強しながら段階的にガイドのスキルを身に付けるため、初心者でも安心です。興味のある方は、ぜひお気軽にご連絡ください。



あなたも池田の「歴史案内人」になりませんか？

〈活動内容〉 予約申込制で市内の観光案内をしたり、当番制で池田城跡公園の城内などを案内しています。何を案内するかは自由です。
 〈活動場所〉 市内 〈在籍数〉 約20人
■ 市観光協会事務局 ☎750・3333 ※登録は18歳以上。

☎ 空港・観光課 ☎754・6244

パブリックコメント②

内 池田市地域ビジョン(案)
 対 市内在住・在勤・在学の方、市内に事業所を有する法人その他団体で利害関係のある方 **■** 11月14日(月)～12月5日(月)に意見・住所・氏名(法

は、所在地・名称)を書いて直接または郵送、メール、ファクスで経営企画課(〒563・0054、大和町1-10) ☎754・6069 FAX 751・3852 **■** s-keiei@city.yikeda.osaka.jp

催し

メイプルリーフコンサート Premium

時 11月3日(祝)午後0時30分～

人その他の団体は、所在地・名称)を書いて直接または郵送、メール、ファクスでコミユニティ推進課(〒563・8666、住所不要) ☎754・6641 FAX 752・9785 **■** commu@city.iikeda.osaka.jp

猪名川のいっしょな！ 応募作品展

猪名川の魅力を伝える写真と絵画を展示します。詳細は市役所に配架しているチラシまたは猪名川河川レンジャーのホームページをご覧ください。

4時40分 **■** 場 くれは音楽堂
 内 市音楽連盟加盟団体による合唱・合奏 **■** 問 生涯学習推進課 ☎754・6295 FAX 754・1011

芝生で絵本！青空の下 親子で絵本を楽しもう！

時 11月9日(水)午前10時～午後3時(雨天時は16日(水)) **■** 場 池田城跡公園 **■** 講 書店Karite

HP <http://www.iranger.jp/>
 ☎ 06・7636・1152
 (株)東京建設コンサルタンツ
 名川河川レンジャー事務局 **■** 問 猪

移動図書館「さつき号」巡回日程

ステーション	巡回日	時間
敬老会館	11月11日・25日 の金曜日	午後1時20分～1時50分
東畑公園		午後2時10分～2時40分
アルビス五月ヶ丘		午後3時～3時50分
伏尾台北公園	11月12日・26日 の土曜日	午後1時20分～1時50分
ほそごう学園		午後2時～2時40分
セラージュ玄関前		午後2時50分～3時20分
伏尾町バードヒルズ	11月4日・18日 12月2日 の金曜日	午後1時20分～2時
ポプラ東山		午後2時10分～2時50分
ふらっとイケダ		午後3時～3時30分
紀部神宮	11月5日・19日 12月3日 の土曜日	午後3時40分～4時10分
神田小学校		午後1時20分～1時50分
消防署玄関前		午後2時～2時40分
十二神社	11月5日・19日 12月3日 の土曜日	午後3時～3時30分
くすのき学園		午後3時50分～4時20分

※11月5日(土)午後4時～くすのき学園で出張おはなし会を開催(雨天中止)。

芝生空間でヨガ体験

時 11月13日(日)午前10時～11時、午後1時30分～2時30分(雨天中止) **■** 場 池田城跡公園 **■** 講 (社)日本ヨガライフ協会・西



■ 申 直接または電話で同園 ☎753・2767

池田駅前てるてる キッチンカー広場

時 11月13日(日)午前10時～午後5時(小雨決行) **■** 場 池田駅前てるてる広場 **■** 内 世界のグルメが勢ぞろい。スマートフォン、わなげなども開催 **■** 問 都市公園管理センター ☎751・3070

菌小百合 **■** 定 各15人 **■** ¥300円 **■** 申 同園 ☎753・2767 ※希望者はマツトレントル。

「少年の主張」発表大会

時 11月13日(日)午後1時～3時
30分 **場** カルチャープラザ
内 学校・家庭・友達などをテーマに募集した「少年の主張」の入賞作品を小・中学生18人が発表 **問** 教育センター
754・6296

農業祭

時 11月19日(土)・20日(日)午前10時～午後2時(20日は午後1時まで) **場** 池田駅前公園
内 野菜や果物、花、植木の即売会 **問** 農政課 **754・6152**

お城まるしえプラス 城跡で一日楽しもう!

時 11月20日(日)午前11時～午後3時30分(雨天中止) **場** 池田城跡公園 **内** ハンドメイド雑貨・軽食販売、各種ワークショップ、ダンス、楽器演奏など **問** 同園 **753・2767**

市吹奏楽団定期演奏会

時 11月20日(日)午後1時30分～4時 **場** アゼリアホール
内 いろいろなジャンルの曲を演奏 **問** 生涯学習推進課

ミュージアムガイド 11月

歴史民俗資料館

【住所】 五月丘1-10-12 **☎**751・3019
【開館時間】 午前9時～午後5時 **【休館日】** 月・火曜日

特別展

「屏風祭—池田の文化をひらく—」

日本の絵画の中で最も大画面である屏風。ゆかりの作品を展示し、池田の文化を紹介します。詳しくは「ときの輝き」(31ページ)参照。

時 12月4日(日)まで

記念講演会

時 11月13日(日)午後2時～3時30分 **内** 知っておきたい屏風の構造—表具師が語る屏風の知識 **定**40人 **講** 榎清華堂・岡本吉隆 **申** 事前に電話で同所

ワークショップ

「ミニ屏風をつくろう」

時 11月20日(日)午後2時～4時 **定**15人 **申** 事前に電話で同所

市立上方落語資料展示館

「落語みゅーじあむ」

【住所】 栄本町7-3 **☎**753・4440
【開館時間】 午前11時～午後7時 **【休館日】** 火曜日(火曜日が祝日の場合は翌日) **【料金】** 無料(落語会などは木戸銭あり) ※落語会など開催の場合は、入場を制限する場合があります。

落語みゅーじあむ寄席

時 11月12日(土)午後2時～3時30分 **内** 桂枝之進、林家笑丸、笑福亭恭瓶 **¥**1,500円(前売り1,000円) ※チケットは同館で販売(前売り券は前日までに電話予約可)。



754・6674

まちづくりリトークII

時 11月26日(土)午前10時～正午 **場** 市役所7階大会議室
内 ①基調講演「みんなを取り組むこれからの協働のまちづくり」大阪成蹊大学教授・大島博文 ②瀧澤市長×大島教授対談 **定**80人 **申** 11月18日

幼児の知力・体力向上事業

●うたあそびおとあそびライブ

時 11月12日(土)午後2時～3時 **場** 中央公民館 **内** 子どもから大人まで、体を動かしながら楽しむ音楽会 **対** 4歳以上の未就学児の親子 **定**15組 **申** 電話で五月山児童文化センター **752・6301**

●人形劇団クラルテによる人形劇

時 11月20日(日)午前10時30分～11時30分、午後1時～2時 **場** 水月児童文化センター **内** 「おまえうまそうだな」「へびくんのさんぽ」 **対** 未就学児の親子 **定** 各40組 **申** 直接または電話で水月児童文化センター **761・9233**

●げんきさんのあそびうたライブ

時 12月3日(土)午前①10時～10時30分②11時～正午 **場** 総合スポーツセンター **対** ①0～1歳児②2歳以上の未就学児の親子 **講** 遊び歌作家・小倉元気 **定** 各30組 **申** 直接または電話で水月児童文化センター **761・9233**

問 生涯学習推進課 **754・6295**

(金)までに氏名・住所(校区)・電話番号を直接または電話、ファクス、メールでコミュニケーション推進課 ☎754・6664
1 ☎752・9785
☒ commu@city.ikedate.a.osa.kajp

秋を見つけてスケッチしよう

時 11月26日(土)午後1時～3時
(小雨決行) 場 池田城跡公園
内 手軽なスケッチを学ぶ 講
世界水彩画連盟・平田有加
定 20人 ¥3000円(希望者に画材セット販売10000円)
持 スケッチ用品 申 同園 ☎753・2767

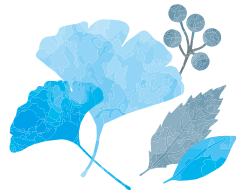

夢を奏でる音楽会

時 11月27日(日)午後2時～3時
場 水月児童文化センター 内
パラデイズ・カルテットによる演奏会 対 4歳～小学生と保護者 定 40人 申 直接

または電話で同センター ☎61・9233 問 生涯学習推進課 ☎754・6295

ヒューマンライツシネマ(人権映画会)

時 12月3日(土)午前10時30分、午後2時30分 場 市民文化会館 内 「めぐみ」と「梅切らぬバカ」の連続上映 定 245人 問 人権・文化国際課 ☎754・6231

図書館

呉服町1・1サンシティ池田3階 ☎751・2508
開館時間 午前10時～午後8時(日曜日、祝・休日は午後6時まで)、休館日は毎月第3水曜日

まちかど図書館の回収は現在中止しています。

図書館協議会公募委員が決まりました

8月に行った図書館協議会の公募委員募集に4人の応募があり、審査の結果、本市在住の平野裕一さん、中辻愛衣子さん、森脇正彦さんの3人に決まりました。
右記の公募委員を含む第22期図書館協議会が発足しました。

楽しい手話

時 11月13日(日)午後2時～4時
内 指文字、自己紹介、あいさつなど 講 ボランティアサークル「フレンド」 定 12人



かんたん! 図書館ネット予約体験

時 11月16日(水)午後2時～3時
内 ネット予約から予約本のセルフ貸し出しまでを体験 対
市内在住・在勤の大人の方(図書館カード取得済)で、パソコンの基本操作が可能な方 定 4人 申 11月3日(祝)午前10時から電話で同館

読書週間

ボランティア活動紹介展

秋の読書週間にちなんで、図書館で活動しているボランティア団体を紹介します。

日時	催し	活動団体
10月27日(木)～11月9日(水)	ボランティア活動紹介ポスター展	図書館に携わるボランティア団体
11月5日(土) 午前10時30分～午後3時	布絵本や布遊具の展示	ボランティアグループ「ひまわり」
11月6日(日) 午前10時30分～午後2時30分		
11月11日(金) 午後2時～3時	破損した本の修理・復元の体験(状況により見学のみ)	図書修理ボランティア
11月14日(月) 午前10時～正午	さわる絵本の展示	さわる絵本いけだ

石橋図書館

石橋1・23・6(ツナガリエ石橋内) ☎760・2383
開館時間 11月～土曜日午前10時～午後8時(日曜日、祝・休日は午後6時まで)、休館日は第1水曜日

ぬいぐるみおとまり会

時 12月3日(土)午前11時30分
内 ぬいぐるみや人形が図書館の仕事体験 対 小学生までの仕事 定 8人 申 11月16日(水)から直接同館

募集

催し

税金・保険年金

産業・仕事

環境・安全

相談・その他

福祉

高齢者

健康

スポーツ

子育て

中央公民館

菅原町1-1 ☎754・6299
 開館時間 午前9時～午後9時(日曜日、祝・休日は午後5時まで。ただし、受付時間は午後5時まで)、休館日は第1火曜日

秋季五水会展

時 11月16日(水)～21日(月)午前10時～午後5時(16日は午後1時から、21日は午後4時まで) **内** 絵画展

つぎいき創作展

時 11月23日(祝)～28日(月)午前10時～午後4時30分(23日は午後1時から、28日は正午まで) **内** 絵画・書道・手芸などの作品展

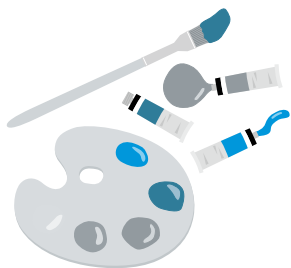

迎春千支飾り・千支(卵)押絵講座

時 11月25日(金)午後1時30分～3時30分 **対** 市内在住・在勤の方 **講** 和久田美園 **定**

17人 **¥**1000円(額縁なし) **申** 11月4日(金)午前10時から費用を持って直接同館

ふらっとイケダ

古江町523-1 ☎752・6395
 開館時間 午前9時～午後5時、休館日は土・日曜日、祝・休日 ※会議室や図書資料室は「学習室」として開放。上靴、飲み物、タオル、マスクは持参してください。Wi-Fi利用可。

リラックスヨガと瞑想

時 11月9日(水)午前10時～11時 **持** ヨガマットかバスタオルとスポーツタオル



「ふらっとイケダ」健康相談

時 11月9日(水)午後2時～3時 **内** 医師による健康相談

クチトレ講座

時 11月11・25日(金)午前10時～11時 **内** 呼吸法や言葉遊びで誤えん防止や脳の活性化

「近所お誘い講座

時 11月18日(金)午前10時～11時 **内** 気になる血管と食事の関係 **講** フードスペシャリスト・田中麻理

楊名時太極拳教室・後期

時 月曜日午前10時～11時30分 ※午前11時～11時30分はステップアップコース。

リズム&ストレッチ体操

時 木曜日午前10時～11時

ダイバーシティセンター

石橋1-23・6ツナガリエ石橋5階 ☎735・7588
 @city.ikeda.osaka.jp
 開館時間 午前9時～午後8時(窓口受付は午後5時まで)、休館日は第1水曜日

ホゼアやま Enjoy English Christmas Program for Kids!

時 12月10日(土) (A) 午前10時～11時30分 (B) 午後1時～2時30分 **内** ホゼアさんと楽しく英語で過ごすクリスマス **対** (A) 4～5歳児 (B) 小学1～2年生 **定** (A) 親子10組 (B) 20人 **¥** (A) 1000円 (B) 500円

にほんごカフェ

時 火・木曜日(祝・休日は除く) 午前10時～11時30分 **内** ボランティアとの日本語交流 **対** 外国人市民



TBY [To Be Yourself] 外国にルーツを持つ子どもの居場所事業

時 土曜日午前10時～11時30分(祝・休日は除く) **内** 日本語の勉強や宿題をサポート、子ども同士の遊びの場 **対** 外国にルーツを持つ子ども(小学生) **定** 5人

おしゃべりカフェ

時 金曜日午前10時～11時30分 **内** 外国人市民同士の交流

生理用品を配布しています

さまざまな理由で生理用品の購入ができない方に、生理用品を配布しています。希望者は同センターの窓口へお越しください。

緑のセンター

五月丘5・2・5 ☎75
2・7082
開館時間 午前9時～午後
5時、休館日は火曜日
※各教室は事前申し込みが必
要。同センターの展示室は緑
に関する展示に利用できます。
緑の園芸相談は第1・3金曜
日、第2・4土曜日午後1
4時。

展示

- フラワーアレンジメント展
時 11月3日(祝)～6日(日)
- 草木染・織作品展
時 11月24日(木)～12月5日(月)



池田自然観察会

- 時 ①11月20日(日)②12月11日(日) 午前10時～午後0時30分、緑のセンター集合(①雨天決行②雨天中止) 内 五月山自然観察インストラクターと①五月山の紅葉を楽しむ(カレンダー作り)②つる植物や木の実でリース作り 定 各20人
- ¥各300円 持 水筒、帽子、①はタオル 申 ②11月21

日(月)9時から同所 ※小学生以下は保護者同伴。



カルチャープラザ

天神1・9・3 ☎762・7777
開館時間 午前9時～午後9時 ※アゼリアカルチャーカレッジ(要予約) ☎761・0660。

アゼリアカルチャーカレッジ(二日体験講座)

- 発酵ヨーガ・胃腸ケア
時 11月14日(月)午前10時30分～11時45分 ¥1650円
- ソイフードと野菜のある食事
時 11月15日(火)午前10時～午後1時 ¥5500円
- 1dayパソコン個人レッスン(1回60分)
時 11月28日(月)午前10時～午後4時20分 ¥5500円
- からだにやさしいロースイーツ～モカケーキ(マールブル) 時 12月3日(土)午前11時～午後1時 ¥5500円

特別講座

池田炭づくりと茶の湯

時 5年1月15日(日)～3月12日(日)(全6回) 場 豊能町など
内 原木づくり、炭焼き、茶道体験など 定 25人 ¥8500円(小・中学生は4250円) 申 11月27日(日)から直接または電話で同館 ※池田炭付き。



エコミュージアム

菅原町1・1 ☎752・7711 info@ikedaeconomy.org
開館時間 午前10時～午後6時(日曜日・祝日は午前10時～午後5時)、休館日は第1・3火曜日、年末年始

近郊で採れた野菜の販売

時 ①水曜日②③金曜日④11月17日(木)④午前10時～午後3時②午前11時～午後6時③午前10時～午後3時 内 ①

ものづくり工房 「羊毛フェルトで オーナメントづくり」

時 11月13日(日)午前10時30分、午後1時、2時30分(所要時間60分) 内 羊毛フェルトで装飾オーナメントを2個作成 定 各5人 ¥400円 持 持ち帰りの袋 申 事前に直接または電話、メールで同所



リユースコート・リユース ニットフェア

時 11月19日(土)～21日(月)午前10時～午後5時 持 マイバッグ

細河の新鮮野菜②無農薬・無化学肥料栽培野菜③市内野菜など④豊能町牧・里山野菜 ※完売次第終了。

リユースと食のマルシェ

時 11月27日(日)午前10時30分
午後2時(雨天縮小) 場 池田駅前公園、中央公民館 内
リユース品や近隣地域の野菜の販売、ゲーム、フードドライブなど



フードドライブ〜眠っている食品を役立てよう〜

時 11月27日(日)まで 内 家庭で余っている食品(消費・賞味期限内)を持ち寄り、市内の「こども食堂」や「大人食堂」などで活用 対 消費・賞味期限が5年4月1日以降で未開封の、米、乾麺、缶詰、レトルト・インスタント食品、菓子、調味料など ※消費・賞味期限が不明の食品、生鮮

食品、アルコールは引き取り不可。

関関COLORS
カラーズ★スクール
関関カラーズ店舗(栄町商店街内) colors.school@gm ail.com ※質問・申し込みなどはメールで受け付け。

ベビママ

定 各10組 ¥各500円 持 飲み物

日付	時間	内容	対象
11月8・22日(火)	午前10時10分～10時55分	キッズリトミック	1歳5カ月～4歳
	午前11時～11時40分	ベビーマッサージ	2カ月～1歳
	午前11時45分～午後0時30分	ベビーリトミック	8カ月～1歳5カ月
11月15日(火)	午前10時10分～10時55分	キッズリトミック	1歳5カ月～4歳

フラダンス体験会

時 11月26日(土)午後2時～3時 内 ハワイアン曲と一緒に楽

しく踊る 関 中野 ☎ 090・9706・7637

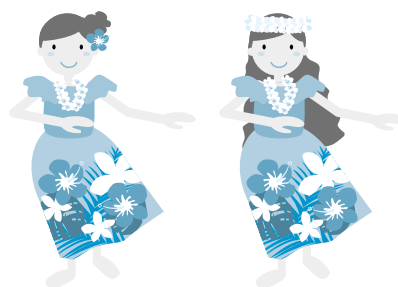

税金・保険年金

国民年金保険料の控除証明書を発行

国民年金保険料は、所得税や住民税の申告で全額が社会保険料控除の対象になります。控除の対象になるのは、4年1月1日～12月31日の納付額です(過去の年度分や追納保険料なども含む)。

控除証明書が11月上旬(10月1日～12月31日に初めて納付した方は5年2月上旬)に日本年金機構から送付されます。年末調整や確定申告には、この証明書を添付してください。

関 豊中年金事務所 ☎ 06・68

48・6831

整骨院・接骨院での

施術の取り扱いにご注意を

①国民健康保険または②後期高齢者医療制度に加入している方が、整骨院や接骨院で柔道整復師による施術や、はり、マッサージなどを受ける場合、健康保険を適用できるケースは限られていますので、ご注意ください。

●肩こり、筋肉疲労などに対する施術は保険の対象にならず、全額自己負担になります。

●はり、きゅう、あん摩・マッサージで保険が適用される場合、事前に医師の発行した同意書または診断書が必要です。

●保険医療機関で同じ負傷や対象疾患の治療を受けている間は、施術を受けても保険などの対象になりません。医療費適正化の一環として文書などで施術内容を照会することがあります。ご協力をお願いします。

関 ①国保・年金課 ☎ 754・6253 ②府後期高齢者医療広域連合給付課 ☎ 06・4790・2031

納税は口座振替で

市税(市・府民税、固定資産税・都市計画税、軽自動車税(種別割))の口座振替の申し込みは、納税通知書記載の金融機関で受け付けています。
申 口座振替(自動払込)申込書、納税通知書、預貯金通帳、通帳届出印を持って金融機関 関 納税課 ☎ 754・6225

個人事業税の納付

時 (納期限) 11月30日(水)(第2期分) 場 (納付場所) 金融機関、府税事務所、コンビニ、Pay-easy、スマホ決済アプリ(au PAY・p払s・PayB・PayPay・LINE Pay・楽天銀行コンビニ支払い) 関 豊能府税事務所 ☎ 752・



4111 ※詳細は府ホームページ「府税あらからと」をご覧ください。



ショートメッセージで未納のお知らせをします

市税をはじめとする各種料金などに未納がある場合、携帯電話やスマートフォンでのSMS(ショートメッセージサービス)でお知らせしています。料金などの納付、支払いの確認ができていない方が対象です。メール内容に不明な点があれば、案内に記載の部署にお問い合わせください。

問 債権回収センター ☎754・6068

産業・仕事

介護入門セミナー

地域の介護力の向上となる介護の初心者講座と介護助手に関するセミナー並びに介護



施設との就職相談会を開催します。

時 12月2日(金)午後1時～4時

場 市民文化会館 定 40人

申 11月25日(金)までに大阪老健協会 ☎06・6774・7601

借金問題解決のための土・日曜無料相談会

近畿財務局・大阪府・大阪弁護士会による相談会を開催します。

時 12月10日(土)・11日(日)午前10時～午後4時

場 近畿財務局(大阪市中央区大手前4・1・76)

申 事前に近畿財務局相談窓口 ☎06・6949・6523

大阪労働局からお知らせ 中小企業の事業主の皆さんへ

5年4月1日から、月60時間を超える時間外労働に対する割増賃金率が、25%から50%以上に引き上げられます。割増賃金率を改定する場合は、就業規則を変更した上で、所轄の労働基準監督署に届け出る必要があります。

問 淀川労働基準監督署(大阪市淀川区西三国4・1・12) ☎06・6350・3994

年1回の「男女の賃金の差異」の公表が義務付けられます!

女性活躍推進法に係る省令が7月8日改正・施行され、労働者数301人以上の事業主は「男女の賃金の差異」の公表が必須となりました。

問 大阪労働局雇用環境・均等部 ☎06・6941・8940

Sマークで安心・安全なお店選びを!!

Sマーク(標準営業約款)は、厚生労働大臣認可の標準営業約款に従って営業している、理容・美容・クリーニング・めん類飲食・一般飲食の店で掲げられています。

Sマーク登録店は、Standard(安心)、Sanitary(安全)、Sanitation(清潔)を消費者の皆さんにお届けします。

問 府生活衛生営業指導センター ☎06・6943・5603



不用園芸用土の回収リサイクル作業終了のお知らせ

家庭の植木鉢やプランターなどの古い土の処分に困っている市民を対象に、市緑化推進委員会の有志で平成19年5月から不用園芸用土の回収リサイクル作業がスタートしました。回収作業も作業ボランティアの高齢化、人員確保が困難となり、11月の作業を最後に終了します。

作業終了後、公園内に持ち込むと不法投棄となります。今後、不用園芸用土の処分は購入された店や廃棄物の処理業者へ持ち込むなど、適切に処分をお願いします。

問 公園みどり課 ☎754・6686

環境・安全

11月1日(火)～30日(水)は駅前放置自転車クリーンキャンペーン実施期間

放置自転車はまちの美観を損ねるだけでなく、歩行者や障がい者の通行の妨げとなり、道路や駅前広場の機能を著しく低下させる要因となっています。

府で、11月は「駅前放置自転車クリーンキャンペーン」と定めており、本市でも指導や移動保管を行うことにより、自転車を「放置しない」

「放置させない」といった意識の高揚を図ります。

放置自転車のない、きれいで安全なまちづくりにご協力ください。

問 交通道路課 ☎754・6281



市民朝市

時 11月6日(日)午前9時～11時
30分(雨天時は13日(日)) **場**
池田駅前公園 **内** 手作り品、日用品などを販売 **問** 池田の市民朝市実行委員会(環境政策課内) ☎754・6240
※売り切れ次第終了。

「秋の全国火災予防運動」

「お出かけは マスク 戸締り 火の用心」を全国統一防火標語に掲げ、11月9日(水)～15日(火)に秋の全国火災予防運動を実施します。防火に関する意識や行動力を高め、火災防止に努めましょう。

◎住宅防火のちを守る10のポイント

4つの習慣

- 寝たばこは絶対にしない、させない
 - ストーブの周りに燃えやすいものを置かない
 - こんろを使うときは火のそばを離れない
 - コンセントはほこりを清掃し、 unnecessary プラグは抜く
- 6つの対策**
- ストーブやこんろなどは安全装置の付いた機器を使用する

- 住宅用火災警報器を定期的に点検し、10年を目安に交換する

- 部屋を整理整頓し、寝具、衣類およびカーテンは、防炎品を使用する

- 消火器などを設置し、使用方法を確認しておく

- お年寄りや体の不自由な人は、避難経路と避難方法を常に確保し備えておく

- 防火防災訓練への参加、戸別訪問などにより、地域ぐるみの防災対策を行う

問 消防本部予防課 ☎754・3511



消火器

「Jアラート」 全国一斉試験放送の実施

全国瞬時警報システム「Jアラート」の起動確認のため、防災行政無線(防災スピーカ

ー)を活用した試験放送を実施します。ご理解、ご協力をお願いいたします。

時 11月16日(水)午前11時 **問**
危機管理課 ☎754・6266

指定ごみ袋の仕様変更

内 4年12月ごろ出荷分より市家庭用指定ごみ袋の切り取り部分が波線から横線に変わります。1本あたりの巻き数、価格などに変更はありません。

問 環境政策課 ☎754・6240 ※従来品も引き続き使用可能。詳細は二次元コードから。



喫煙マナーを守りましょう

人通りの多い場所での喫煙は、周囲の方へのやけどの危険性や、ポイ捨てによる火災が起る可能性もあります。たばこを吸う人、吸わない人それぞれにとって良好な環境を守るため、喫煙マナーを守りましょう。

問 環境政策課 ☎754・6240

古い灯油などを捨てないでください

灯油ストーブを使用する前に、昨シーズンに使っていた古い灯油などを捨てる事例が毎年数件あります。灯油は異臭を放ち引火性もあり非常に危険です。また水環境の悪化にもつながりますので絶対に捨てないでください。

問 環境政策課 ☎754・6647



屋外焼却は禁止

廃棄物の屋外での焼却行為は、原則禁止されています。違反者は懲役もしくは罰金に処せられることがあります。

廃棄物は燃やさずに収集日に出すか、市が回収できない

廃棄物は専門業者に依頼し、適正に処理してください。
問 環境政策課 ☎754・6647

事件・事故被害者の相談支援

次の団体で事件・事故の被害者の相談、付き添いなどの支援を行っています。相談・支援は全て無料・秘密厳守です。

- (特非)大阪被害者支援アドボカシーセンター

時 月、金曜日①午前10時～午後4時(祝・休日、年末年始は除く)②午前7時30分～午後10時(年末年始は除く)

問 ①同センター ☎06・6774・6365 ②全国共通ナビダイヤル ☎0570・783・554 **HP** <http://www.ovs.ac.jp/>



相談・その他

マイナンバーカード
休日開庁で受け取り

同カード申請後、約1〜2カ月後に市から交付通知書を送付しています。同通知書に記載された期日までに受け取りができなかった方も、同カードの受け取りが可能です。
時 11月13・27日(日)午前9時〜正午
場 総合窓口課 **問** 同課
☎ 754・6243 ※詳細は「交付通知書」と「個人番号カードお渡しのご案内」をご覧ください。

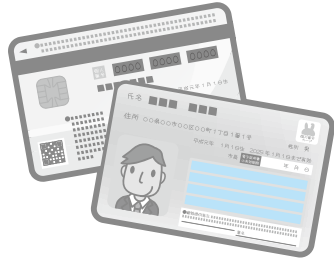

石橋図書館
予約取り置きサービス

住民票の写しと印鑑登録証明書は、月々金曜日午後5時までに市役所総合窓口課へ電話予約すると、翌営業日に、

コンビニで各種証明書を交付

マイナンバーカードを使ってコンビニと伏尾台コミュニティプラザ内で、各種証明書が下表のとおり取得できます。また、個人住民税の税関係の証明書については、令和4年度と令和3年度の2年度分が取得できます。

場 マルチコピー機が設置されている全国のコンビニ **持** マイナンバーカード(個人番号カード) ※4桁の暗証番号が必要。

種類	取得可能時間	手数料
住民票の写し	午前6時30分〜午後11時	300円
印鑑登録証明書		
戸籍全部・個人事項証明書	午前9時〜午後5時15分 (平日のみ)	450円
戸籍の附票の写し		

問 総合窓口課 ☎754・6243

種類	取得可能時間	手数料	
個人住民税	午前6時30分〜午後11時	300円	
			課税・非課税証明書
			所得証明書 納税証明書

問 課税課 ☎754・6222 (納税証明書は納税課 ☎754・6225)

※コンビニ交付では、印鑑登録証での印鑑登録証明書の発行はできません。戸籍全部・個人事項証明書、戸籍の附票の写しは本市に本籍地がある方に限ります。伏尾台コミュニティプラザでの交付は午前10時〜午後6時(休館日を除く、戸籍は平日午後5時15分まで)。税関係の証明は本市に課税情報がない場合は発行できません。納付後、納税証明書に反映されるまで最大3週間かかります。

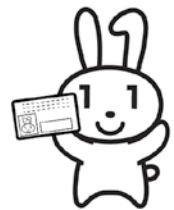

就業構造基本調査
ご協力ありがとうございました

10月1日現在で実施した同調査は調査票の回収がほぼ終了しました。

問 総務課 ☎754・6444

開示請求について

3年度の「池田市情報公開条例」と「池田市個人情報保護条例」に基づく開示請求の状況を公表します。

問 市政相談課 ☎754・6200



区分	請求件数	開示	一部開示	不開示	不存在	存否拒否	取り下げ
行政文書の開示請求	139	53	69	0	15	2	0
個人情報の開示請求	65	60	5	0	0	0	0
合計	204	113	74	0	15	2	0

募集

催し

税金・保険年金

産業・仕事

環境・安全

相談その他

福祉

高齢者

健康

スポーツ

子育て

法律・労働・その他相談

法律相談	時11月1・8・15・22日(火)午後1時～4時30分(1人30分以内) 場市役所1階相談室 内離婚や金銭トラブルなど民事上の問題。相談員は大阪弁護士会所属弁護士 定7人 申実施日前日の午前9時から電話で市政相談課☎754・6200 ※同種の相談は1回限り。同一の方による相談は月1回限り、年度2回まで。	
司法書士相談	時11月2・16日(水)午後1時～4時(1人30分以内) 内クレジット・消費者金融、多重債務、相続、不動産登記など。相談員は大阪司法書士会会員 定6人	場市役所1階相談室 申原則、各実施日の2週間前～前日に電話で市政相談課☎754・6200
行政書士相談	時11月11日(金)午後1時～4時(1人30分以内) 内遺言書・契約書の作成など。相談員は大阪府行政書士会豊能支部会員 定6人	
税理士相談	時11月14日(月)午後1時～4時(1人30分以内) 内所得税、相続税、贈与税、確定申告など。相談員は近畿税理士会豊能支部会員 定6人	
宅地建物取引士相談	時11月8日(火)午後1時～3時(1人30分以内) 内不動産取引や契約など。相談員は全日本不動産協会大阪府本部北大阪支部 定4人	
土地家屋調査士相談	時11月9日(水)午後1時～4時(1人30分以内) 内土地の境界や表示登記の手続きなど。相談員は大阪土地家屋調査士会北摂支部会員 定6人	
就労相談	時水・金曜日午前10時～午後4時(11月23日(祝)は休み) 内就職のための相談や支援。相談員は地域就労支援コーディネーター。ただし、就職のあっせんは行いません 対障がい者、ひとり親家庭の親、高齢者などで働く意欲や能力がありながら就労が困難な方	場しごと相談・支援センター(市民活動交流センター内) 申前日までに同センター☎751・0574
労働相談	時水・金曜日午前10時～午後4時(11月23日(祝)は休み) 内不当解雇や賃金不払いなど、さまざまな労働問題に関する相談。相談員は社会保険労務士 対市内在住・在勤の方	問商工労働課☎754・6230 ※左記時間内の来所が困難な場合はお問い合わせください。
人権・生活相談	時月～金曜日午前9時～午後5時 場人権文化交流センター 内人権問題や生活の悩みごとなどの相談(電話相談あり)	申人権協会☎752・8226(祝日は除く)
人権相談	時金曜日午後1時～4時(1人60分程度) 場市役所1階相談室 内人権侵害など人権問題の相談	
出張労働相談(大阪府)	時第3木曜日午前10時～午後1時と第2・4木曜日午後1時30分～4時30分 場市役所1階 内不当解雇や賃金不払いなど、さまざまな労働問題 対府民や府内在勤の方 申前日までに府労働相談センター☎06・6946・2600	問府労働環境課 ※来所面談のみ(要予約)。
建築物に関する相談	時月～金曜日(祝・休日は除く)午後1時～4時 場市役所6階まちづくり推進部 内①耐震化やコンクリートブロック塀に対する補助金②空き家や解体(除却)に関する相談 申①審査指導課☎754・6339②都市政策課☎754・6283	
女性の相談	時専門相談は11月5・19日(土)、7・14・21・28日(月)、11日(金)、24日(木)午後1時～4時(1人50分)。電話相談は火・水・金曜日午前10時～午後3時(1人30分) 場ダイバーシティセンター 内女性相談員による女性の生活上のさまざまな悩みについての相談	申専門相談は月～土曜日午前9時～午後5時に同センター☎768・8034
外国人の相談	時月～土曜日午前9時～午後5時(11月2日(水)を除く) 場ダイバーシティセンター 内外国語(14言語)で生活上のさまざまな悩みについて相談。映像通訳機で対応	問同センター☎735・7588
市営葬儀相談	時11月2・16日(水)午後1時～4時 場市役所1階相談室 内市営葬儀に関する事前相談(葬儀の流れや費用の見積もりなど)。相談員は(特非)関西コミュニティ協会	問総合窓口課☎754・6243

4年度防火作品入賞入選者

秋季全国火災予防運動中の11月9日(水)午後1時～15日(火)午後1時に市内の小中学校から応募のあった防火図画・習字の優秀作品を池田市役所1階ロビーに展示します。

☎消防本部総務課 ☎754・3508

■習字の部 (応募741点)

【最優秀賞】宮崎羽菜(渋谷中2年) 【優秀賞】櫻井里香(石橋小5年) 【入賞】坂本花奈(渋谷中3年)、長岡さゆり(北豊島中3年)、傍島虎白(池田中1年)、高木愛結(北豊島中1年)、西田実央(緑丘小5年)、日野聖利夢(緑丘小4年)、桃崎心良(大教大附属池田小4年)、田部陽大(秦野小2年) 【入選】鈴山心菜(池田中3年)、浜田瑛太(渋谷中3年)、西尾優希(大教大附属池田中2年)、東條夏撫(大教大附属池田中1年)、木村由衣莉(秦野小5年)、長濱里桜菜(石橋小5年)、日野来夢愛(緑丘小5年)、平田大和(呉服小4年)、平田夢愛(神田小4年)、森本壺太(石橋小2年) 【努力賞】木村吉希(大教大附属池田中2年)、高崎琴圭(池田小4年)、青野歌子(大教大附属池田小3年)



▲最優秀賞

■図画の部 (応募309点)

【最優秀賞】佐藤智絵莉(緑丘小3年) 【優秀賞】阿部ひかり(石橋中2年) 【入賞】谷本悠樹(石橋中3年)、鍵井帝冴(石橋小6年)、真砂太一(秦野小5年)、野田将斗(石橋小5年)、松本龍希(緑丘小2年)、口池香澄(大教大附属池田小5年)、飯尾寛太(北豊島小3年)、阪本芽依(神田小2年) 【入選】木山稜大(北豊島小6年)、釣賀奏音(大教大附属池田小6年)、牧十美花(池田小4年)、木村壮吾(池田小4年)、濱田杏(池田小4年)、澤田如希(池田小4年)、石蔵湊(北豊島小3年)、山根一朗(大教大附属池田小2年)、平田花音(大教大附属池田小1年) 【努力賞】小島理久(北豊島小4年)、真砂汐里(秦野小2年)、山口隼正(五月丘小2年)、中山樹(大教大附属池田小2年)



▲最優秀賞

パートナーシップ・ファミリーシップ宣誓制度

市民一人ひとりが互いに人権を尊重し、多様性を認め合い、性的マイノリティーにある人びとをはじめ、誰もが自分らしく生きることができ、社会の実現をめざし、同制度が始まります。

リーシップ制度とは？
一方または双方が性的マイノリティーにある方で、互いを人生のパートナーとし日常生活において、対等な立場で、相互に責任を持って協力すると宣誓した2人の関係に加えて、子どもを家族として届け出た場合、その関係も認める制度です。

- 【1】宣誓日の事前予約を人権・文化国際課へ電話またはメール (☒) j.bunka@city.iike.da.osaka.jp) を予約
 - 【2】2人で来庁し、パートナーシップ・ファミリーシップの宣誓(宣誓書の記入と提出)
 - 【3】宣誓証明カードの交付
- ◎宣誓場所
人権・文化国際課またはダイバーシティセンター

明るい選挙啓発ポスター入選者

■小学生の部

【最優秀賞】高橋瑚瑠璃(池田小6年) 【優秀賞】江尻花菜(池田小6年)、飯田祐里(石橋小6年)、高橋咲希(五月丘小6年)、山口巴瑠(神田小6年)



▲中学生の部最優秀賞



▲小学生の部最優秀賞

■中学生の部

【最優秀賞】御手洗琴音(池田中2年)

☎選挙管理委員会事務局 ☎754・6150

☎人権・文化国際課 ☎754・6231 ※詳細は市ホームページをご覧ください。



Facebookはこちら



府・府教育委員会では、府民に大切な「こころ」を見つめ直し、「ええもんはええ」とはつきりほめることなど、今日からでもできる身近な取り組みを呼び掛けています。

☎府教育総務企画課 ☎06・6944・8042

11月は「こころの再生」府民運動推進月間

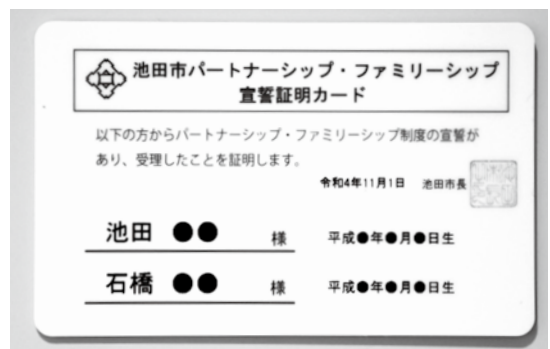

11月は「大阪府ヘイトスピーチ解消推進条例」啓発推進月間

人種または民族を理由とする不当な差別的言動、いわゆるヘイトスピーチは、人としての尊厳を傷つけ、差別意識を生むことにつながる許されない行為です。府では、ヘイトスピーチを禁止し、「ヘイトスピーチを許さない」という共通認識を社会に根付かせることを主たる目的として、令和元年11月1日、「大阪府人種または民族を理由とする不当な差別的言動の解消の推進に関する条例」（大阪府ヘイト



トスピーチ解消推進条例」を施行しました。条例の趣旨を理解し、全ての人がお互いに人種や民族の違いを尊重しあう。共生する社会を築きましょう。

問 府人権擁護課 ☎06・6210・9282

検察審査会にご協力を

犯罪の被害に遭って警察や検察庁に訴えたのに、検察官が加害者を起訴しなかったような場合に、その不起訴処分が正しかったかどうか審査するのが検察審査会です。

審査員は選挙権のある皆さんの中から抽選で選ばれます。選ばれた場合はご協力ください。

問 大阪検察審査会事務局 ☎06・6316・2983

福祉

ひとり親家庭などへ児童扶養手当を支給

時 11月11日(金) 対 9月～10月分支給対象者で、児童扶養手当証書の交付を受けた方
問 子育て支援課 ☎754・6525

ひとり親家庭向け弁護士・専門員相談

時 ①11月15日(火)②12月2日(金) 内 ①弁護士②専門員による養育費や面会交流などの相談
問 子育て支援課 ☎754・6525 ※離婚の方も対象。詳細は市ホームページをご覧ください。



共に生きる障がい者展

時 11月①19日(土)②20日(日) 午
前10時～午後4時 場 国際障害者交流センター(堺市南区茶山台1・8・1) 内 ①知的障がい・発達障がいと合理的配慮についてのフォーラム、ダンス教室、アート教室、バザー、縁日など②障がい者芸術・文化コンテスト、キッチンカー出店など、①②音楽フェスティバル開催予定
問 府民お問合せセンター ピットとライン ☎06・6910・8001 FAX 06・6910・8005

働くことを考えるゼミナール

時 12月6日(火)午後1時30分～4時 場 箕面文化・交流センター18階大会議室(箕面市箕面6・3・1) 内 豊能北障害者就業・生活支援センターの取り組みの紹介、ハローワークの方などへのインタビュー、ワークライフバランスについてのクイズ、障がい者の「働く応援団」の紹介など、「今どきの働き方、自分に合った働き方」をテーマに開催(オンラインで同時開催) 対 障がい者の就労やその支援機関などに興味や関心のある当事者、企業、支援機関、家族、学校など 定 110人 申 11月30日(水)までに必要事項を記入し、ファクスまたはメールで豊能北障害者就業・生活支援センター(事前予約制) ☎072・723・3818 FAX 072・723・8803 toyonokita@minoh-loop.net ※二次元コードよりチラシのダウンロードが可能。



大阪ろうあ者成人式

時 5年1月8日(日)午後2時～4時
 場 府立福祉情報コミュニケーションセンター(大阪市東成区中道1・3・59)
 内 成人式、懇親会など
 対 府内の学校を卒業または在籍したことがある聴覚障がい者で、平成14年4月2日～15年4月1日生まれの方
 申 12月9日(金)までに住所・氏名・生年月日・ファクス番号を記入し、電話またはファクスで(公社)大阪聴力障害者協会事務局
 局 ☎06・6748・0380
 FAX 06・6748・0383

重度障がい者タクシー利用券対象事業所の追加

同利用券を使用できるタクシー会社に、(株)さわやか豊能訪問看護ステーション ☎739・0809が追加されました。
 問 障がい福祉課 ☎754・6255



〈期間延長〉 新型コロナウイルス感染症に伴う傷病手当金

次の全てを満たす方に傷病手当金を支給します。

- ①国民健康保険または②後期高齢者医療保険に加入
- 給与の支払いを受けている
- 新型コロナウイルス感染症に感染または発熱などの症状があり感染が疑われ、療養のため労務に服することができなかった期間がある
- 労務に服することができなかった期間について給与の全部または一部が支給されない
- 労務に服することができなかった期間が2年1月1日～4年12月31日の間(期間延長)

申 勤務先などが記入する申請書などを直接または郵送で①国保・年金課または②保険医療課(〒563-8666、住所不要)

問 ①国保・年金課 ☎754・6253 ②保険医療課 ☎754・6258 ※申請書など詳細は、市ホームページをご覧ください。

子育て世帯生活支援特別給付金

物価高騰などの影響を受けている低所得の子育て世帯へ、対象児童1人当たり5万円の給付金を支給しています。詳細は市ホームページをご覧ください。
 ※ひとり親世帯分とひとり親世帯以外の子育て世帯分は、併給できません。いずれか1回限りの支給です。

ひとり親世帯

4年4月分の児童扶養手当受給世帯以外で、給付金の支給要件に該当する方は、申請が必要です。

問 子育て支援課 ☎754・6525



ひとり親世帯以外の子育て世帯

4年4月分以降の児童手当または特別児童扶養手当を受給しており、4年度住民税を申告し同年度住民税非課税の方以外で、給付金の支給要件に該当する方は、申請が必要です。

問 子育て世帯生活支援特別給付金特設窓口 ☎754・6301



ひとり親世帯の給付金を受け取られた方以外で高校生のみのお子様を養育されている住民税非課税の方、ご確認ください。

高齢者

オレンジ(認知症)の会

オレンジ(認知症)の会

場所	住所	日時
マックシール スクール	天神1-6-12 (異病院向かい)	11月5日(土) 午後2時～3時30分
中央公民館	菅原町1-1	11月14日(月) 午後2時～3時30分
ほほえみの園	建石町8-10	11月19日(土) 午後2時～3時30分
ポプラ東山	東山町551(シュール ルメゾンポプラ東山)	11月23日(祝) 午後2時～3時30分

時・場 左表 内 出会いや対話を通し、認知症の理解を深める 対 認知症の方とその家族、認知症について知りたい方など 定 各10人 申 地域支援課 ☎754・6288

フレイル予防健康相談

時 11月①11日②25日(金)午前10時～正午(体操は午前11時～11時30分) 場 ①石橋会館②中央公民館 内 保健師や管理栄養士による健康相談、健康運動指導士による軽い体操、血圧・握力・体重測定(希望者) 対 75歳以上の市民 定 各5人 持 飲み物 申 保険医療課 ☎754・6258



栄養講座
くぼつこりおなかを解消!
65歳からのダイエット法

時 11月24日(木)午後2時～3時30分 場 保健福祉総合センター 内 栄養バランスの取れた食事 対 65歳以上の市民 定 30人 申 11月4日(金)から地域支援課 ☎754・6288

今年度は無料に/
高齢者のインフルエンザ予防接種

インフルエンザは38℃以上の発熱、頭痛や関節・筋肉痛など全身の症状が急に現れ、高齢の方や慢性疾患を持つ方は肺炎など重症化することがあります。予防接種を受けることで、発病の予防や重症化を防ぐ効果が期待できます。しかし、通常2～3日中に消失するような接種部位の腫れや痛み、発熱、倦怠感などの副反応が現れたり、非常にまれにショックなど重大な副反応が現れることがあります。予防接種を受ける際は、必ず医師と相談してください。ワクチンの発症予防効果は、接種後2週間～5カ月です。接種後に気になる症状や体調の変化が現れた場合は、速やかに医療機関を受診してください。

市外での接種も可能ですが、予防接種依頼書が必要です(豊中・吹田・箕面・摂津市、豊能・能勢町は不要)。依頼書が必要な場合は、事前に健康増進課で申請してください。

時 12月31日(土)まで 場 市内医療機関(「令和4年度保健事業のご案内」参照) 対 65歳以上の市民と60歳以上65歳未満で心臓、腎臓、呼吸器の機能、ヒト免疫不全ウイルスによる免疫の機能に障がいがあり身体障害者手帳1級を有する市民

問 健康増進課 ☎754・6031

アルコール関連問題啓発週間

11月10日(木)～16日(水)は、アルコール関連問題啓発週間です。お酒を「やめたいのにやめられない」、それは、依存症かもしれません。「もしかして、依存症かも?」と思ったら、本人や家族だけで抱えこまず、まずはご相談ください。

依存症の 相談窓口	大阪府こころの健康総合センター ☎06・6691・2818	月～金曜日午前9時～午後5時45分、第2・4土曜日午前9時～午後5時30分
	おおさか依存症土日ホットライン ☎0570・061・999	土・日曜日午後1時～5時
	池田保健所 ☎751・2990	月～金曜日午前9時～午後5時45分

問 府地域保健課 ☎06・6944・7524

府ホームページ

「依存症に関する相談窓口一覧」→



栄養講座〜調理実習〜

時 11月29日(火)①午前10時〜11時30分②正午〜午後1時30分
場 保健福祉総合センター
対 65歳以上の市民 **定** 各12人 **¥** 500円 **申** 11月4日(金)から地域支援課 ☎ 754・6288 **※** 11月24日(木)以降はキャンセル料がかかる場合があります。

介護予防教室 (脳トレエクスサイズ)

時 12月9日〜5年3月17日の金曜日午前10時30分〜11時30分、午後1時15分〜2時15分、2時45分〜3時45分(全12回) **場** 保健福祉総合センター **内** 脳を活性化させる運動とミニ講座 **対** 65歳以上 **定** 24人 **申** 11月4日(金)から地域支援課 ☎ 754・6288 **※** ふくまる元気アップ教室との同時参加は不可。



認知症サポーター養成講座

認知症になっても安心して

暮らせるように、認知症の方や家族を温かく見守るサポーターの養成講座です。

時 12月14日(水)午前10時〜11時30分 **場** 中央公民館 **定** 15人 **申** 12月2日(金)までに地域支援課 ☎ 754・6288 **※** グループでの申し込みはご相談ください。

大阪府北部コミュニティ カレッジ受講生募集

内 (学科)ボイストレーニング・生演奏を楽しむ音楽・アクティビシニアをめざすなど **申** 12月8日(木)(必着)までに市内各施設にある申込用紙に必要事項を記入し、同事務局(〒560・0021、豊中市本町1・3・19) ☎ 06・6151・4461 **問** 高齢・福祉総務課 ☎ 754・6123

健康

市民健康相談

時 11月8日(火)午後2時〜3時30分(1人30分) **場** 保健福祉総合センター **定** 3人 **申** 11月4日(金)までに電話で健康増進課 ☎ 754・6034

消化器内科
主任部長 荻山秀治

大腸内視鏡治療について

市立池田病院からのお知らせ

4月より消化器内科(胃腸腸)主任部長を拝命しました。

内視鏡での大腸腫瘍(ポリープ、早期がん)の切除法については大きく3つに分かれます。1cm以下の小さながんを疑わないポリープについては、時間短縮や出血率低減のため電気を流さず切除するcold polypectomy、従来から用いられる局注して切除を行うEMR、そして大きな病変を一括切除可能なESDの3つの方法です。病変に応じて切除法を選択しています。

大腸ESDにつきましては、食道・胃ESDに比べて難易度は高いことが知られておりますが、当院には施行可能な術者が複数名在籍しており、治療成績も良好で困難症例についても対応可能なため、安心してご紹介いただける体制になっています。

当院は、地域医療の拠点病院として近隣の病院や診療所との連携を進めています。初診の患者さまは、一度かかりつけ医にご相談ください。

愛の献血にご協力を

時 11月①12日(土)②18日(金)③19日(土)④27日(日)①午後2時～4時30分②③④午前10時～正午、午後1時～4時 **場** ①③ てるてる広場②池田市役所④ダイエー池田駅前店 **問** 市献血推進協議会事務局(社会福祉協議会内) ☎751・0421

特定健康診査

40歳以上の方に、メタボリックシンドロームをはじめとする生活習慣病の予防と早期発見を目的とする「特定健康診査」を実施しています。健康状態を確認し、バランスの取れた食生活と適度な運動で健康維持を心掛けましょう。

なお、個別健診で特定健診を受診した場合、結果は医療機関から直接本人に説明し返却しますが、郵送する場合もありますので、受診時にご確認ください。

申 受診券と保険証を持って実施医療機関 **問** 国保・年金課 ☎754・6253 ※国民健康保険以外の医療保険に加入している方は、加入している医療保険者にお問い合わせ

ください。

池田保健所

満寿美町3・19 ☎751・2990
開庁時間 午前9時～午後5時45分、休日(土・日・祝日、祝日) **※申し込みは電話で同所。**
新型コロナウイルス感染症拡大防止のため、しばらくの間骨髄バンクドナー登録、HIV/エイズ・梅毒(血液)、クラミジア(尿)検査の一部を休止する場合があります。B・C型肝炎ウイルス検査については、休止中です。詳しくは、お問い合わせください。

こころの健康相談

事前予約が必要です。詳細はお問い合わせください。

水質検査・検便

時 11月8・29日(火)午前9時30分～11時30分 ※有料。検査容器などの受け取りのため、事前に来所してください。

スポーツ

家庭婦人バレーボール協会 記念バレーボール大会

時 11月13日(日)午前9時 **場** 総合スポーツセンター **問** 生涯学習推進課 ☎754・64

80

マスターズ卓球大会

時 11月16日(水)午前9時 **場** 総合スポーツセンター **内** ①男女不問、3人による3ダブルス団体戦(経験者と初心者のクラス別)②初心者対象の講習会 **対** ①65歳以上(先着60チーム)②大会不参加者(先着50人) **¥** ①2400円 **申** 11月5日(土)(必着)までに申込用紙を郵送で池田市卓球協会(T563・0031、天神1・10・26・C号井尻方) **問** 生涯学習推進課 ☎754・6480

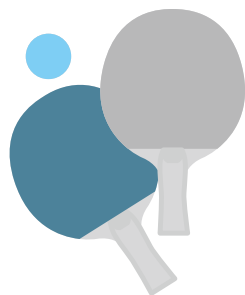

市民ソフトバレーボール大会

時 11月27日(日)午前10時～午後4時 **場** 総合スポーツセンター **内** 女性の部、混合の部(男性は2人まで)、ファミリー

の部(大人2人までと小学生) **対** 市内在住・在勤・在学の方で編成されたチーム **¥** 1チーム1700円(ファミリーの部は700円) **申** 11月12日(土)までに直接同センター **問** 生涯学習推進課 ☎754・6480



夫婦池公園テニスコート イケイケテニスPARK

時 12月4日(日)午前9時30分～午後2時 **場** 同所 **内** ①実業団選手によるレッスン・試合②ゲームイベント **対** ①小学生以上(経験不問) **¥** 1000～5000円 **申** ①11月27日(日)までに直接または電話で同所 **問** 同所 ☎751・1400 ※詳細は同ホームページをご覧ください。





おはなしのへや

時 11月12日(土)午前11時～11時30分
内 「ぼうし」をテーマにしたパネルシアターなど
対 2～6歳の幼児と保護者
講 おはなし飛行船 **定** 6組

おはなし飛行船

時 11月19日(土)午前11時～11時30分
内 おはなし「おおかみと七ひきのこやぎ」など
対 5歳以上の幼児と保護者
講 おはなし飛行船 **定** 12人
申 11月5日(土)10時から電話で同館

図書館

呉服町1-1サンシティ
池田3階 ☎751・2508
開館時間 11月～土曜日 午前10時～午後8時、日曜日、祝・休日：午前10時～午後6時、休館日は第3水曜日

乳幼児のための 絵本紹介の会ぶっか

時 11月9日(水)午前10時30分～11時
内 テーマ「きれいなはっぱ」
対 乳幼児と保護者
講 おはなしボランティアぶっか **定** 6組

定 6組
申 11月9日(水)午前10時から電話で同館

石橋図書館

石橋1-23-16(ツナガリエ石橋内) ☎760・2383

開館時間 11月～土曜日 午前10時～午後8時、日曜日、祝・休日 午前10時～午後6時。休館日は第1水曜日

いしばしおはなし会

時 11月11日(金)午前11時～11時20分
内 「たのしい いちいち」をテーマにした絵本の読み聞かせ
対 乳幼児と保護者
定 5組
申 11月3日(祝)から直接または電話で同館

保健福祉 総合センター

城南3-1-40
開館時間 11月 午前9時～午後9時、休館日は第2土曜日
※健康増進課は保健福祉総合センター2階。

双子みっこのびび

時 11月11日(金)、12月3日(土)

ノーバディズ パーフェクト・プログラム 「完璧な親なんていない！」

時 5年1月21日・28日、2月4日・18日・25日、3月4日の土曜日 午前9時45分～11時45分
内 子育ての悩みや関心事をグループで話し合いながら、自分に合った子育てについて考えるカナダ生まれの親支援プログラム
対 1歳～未就学児の母親 **定** 7組 **¥** 1980円
申 直接または電話で子育て支援課 ☎754・6401 ※一時保育あり。

助産師による授乳相談 (電話・来所)

時 月・木曜日(祝・休日は除く) 午前9時～正午、午後1時～4時
内 授乳に関する不安や悩みなど
問 健康増進課 ☎754・6039 ※来所相談の場合は要予約。

保健師による電話育児相談

時 月・金曜日(祝・休日は除く) 午前9時～正午、午後1時～4時
内 育児や妊産婦の健康に関する不安や悩みなど
問 健康増進課 ☎754・6039

1歳の誕生日 いちごパーティー

時 11月①25日(金)午前10時～11時、午後1時～2時②26日(土)午前11時～正午
対 11月に1歳を迎える子どもと保護者
定 ①各10組②5組 **持** 誕生日に届く「いちご通信」
申 ①ホップくん ☎753・7999②水月児童文化センター ☎761・9233 ※②は水月児童文化センターで開催。

フルーツバスケット (外国人親子支援)

時 11月18日(金)午前10時～11時、午後0時30分～1時30分、2時30分～3時30分
内 親子の交流など
対 保護者のどちらかが外国の方と未就学児 **定** 各8組
申 月・金曜日 午前10時～午後4時に直接または電話でわたぼうし ☎761・6777

募集

催し

税金・保険年金

産業・仕事

環境・安全

相談・その他

福祉

高齢者

健康

スポーツ

子育て

11月は「児童虐待防止推進月間」です

本市では児童虐待防止に向けたオレンジリボンキャンペーンを実施し、みんなで見守る体制づくりを進めています。もし「虐待かも」と思ったら、次の窓口にご連絡ください。

- 子育て支援課・児童家庭相談員 ☎754・6401
- 児童相談所全国共通ダイヤル ☎189
- 子どもの虐待ホットライン ☎06・6646・0088



Hello!

親子の絆づくりプログラム 「赤ちゃんがきた!」

時 11月29日(火)・12月6・13・20日(火)午前10時～11時30分
場 市役所4階 内 育児の喜びや困りごと、親としての迷いなどを話し合いながら、これからの子育てに必要な知識を学ぶ 対 4年7月～9月生まれの第1子と母親 定 各5組 ¥1,100円 申 直接または電話で子育て支援課 ☎754・6401

小学校・義務教育学校「新1年生」の健康診断

5年4月に小学校に入学する子ども(平成28年4月2日～29年4月1日生まれ)の健康診断を行います。

5年度就学予定者健康診断日程表

実施日	入学予定校
11月7日(月)	北豊島小学校 石橋小学校
11月8日(火)	緑丘小学校 神田小学校
11月9日(水)	秦野小学校 五月丘小学校
11月10日(木)	池田小学校 石橋南小学校
11月11日(金)	呉服小学校 ほそごう学園

受診当日は、学務課から郵送している「健康診断票」に必要事項を記入し、保護者同伴でお越しください。

時(受付時間) 午後1時30分～2時30分 場 中央公民館 問 学務課 ☎754・6902

※指定の日時でご都合の悪い場合は、同課へご連絡ください。また、駐車場はありませんので、車での来場はご遠慮ください。

5年度 留守家庭児童会(なかよし会)の入会申し込みを受け付けます

対 保護者が就労や病気などの理由で保育ができない小学1～3年生(支援学級在籍児童は6年生まで) ¥ 保育料月額6,000円、延長保育料月額3,000円 申 12月1日(木)～26日(月)に〈新規入会児童〉子育て支援課〈在籍児童やそのきょうだい〉各児童会 ※申込書は11月中旬から市内の保育所・認定こども園・幼稚園、児童会、市役所などで配布。申込期間後のお申し込みは5年5月以降の入会になります。詳細は市ホームページをご覧ください。

問 子育て支援課 ☎754・6252



母子保健

場 保健福祉総合センター 申 午前9時～午後5時15分 問 健康増進課 ☎754・6034

項目	内容
母子健康手帳の交付	妊娠の届け出をしてください。母子健康手帳と妊婦健康診査受診票などを渡します。交付時、保健師による面談あり(30分程度)。対 妊娠した方 持 マイナンバーの分かるもの(個人番号カードや通知カードなど)と本人確認のできるもの(運転免許証やパスポートなどの顔写真入りのものは1点、健康保険証や年金手帳などの顔写真のないものは2点)。通知カードは記載事項に変更がない場合、または正しく変更手続きが取られている場合に限り申 直接、健康増進課 ※妊娠届出書は市ホームページからダウンロード可。妊娠の届け出は早めに行ってください。
マタニティクラス(予約制)	第1回 時 1月16日(月)午後1時30分～3時30分 内 歯科医師による歯の健康の話と希望者はお口のチェック。栄養士による妊娠中の食事の話 定 35人 申 12月15日(木)～22日(木)に電話で同課 対 妊娠初期～中期ごろの妊婦とその夫など ¥250円(テキスト代、初回参加時) 持 母子健康手帳、筆記用具 第2回 時 2月13日(月)午後1時30分～3時30分 内 助産師による出産準備の話、妊婦体操 定 35人 申 1月12日(木)～19日(木)に電話で同課 対 妊娠中期～後期ごろの妊婦とその夫など 第3回 時 12月12日(月)午後1時30分～3時30分 内 保健師による赤ちゃんの保育と沐浴実習 定 35人 申 11月17日(木)～24日(木)に電話で同課
ひよこ育児相談会(予約制)	時 11月17日(木)午後1時15分～2時50分 内 助産師によるミニ講話や体重測定、交流会など 対 4年8月～10月に生まれた乳児と保護者 定 8組 持 母子健康手帳、バスタオル 申 11月8日(火)～11日(金)に電話で同課
離乳食講習会(予約制)	ごっくん期 時 12月2日(金)午後1時～2時、2時30分～3時30分 内 生後5～8カ月ごろの離乳食の進め方 定 各8人 持 母子健康手帳、筆記用具、体温計 申 11月10日(木)から電話で同課
予防歯科室	幼児のフッ素塗布(登録制) 時 11月2・9日(水)午後1時45分から15分間隔で受付 内 歯の検診、歯磨きの話、フッ素塗布 対 1～7歳の誕生日までの登録した幼児 ¥500円 持 体温計 ※登録にはよい歯の教室の受講が必要。登録者に個人通知あり。当日は歯磨きを済ませておいでください。 よい歯の教室(予約制) 時 11月2・9日(水)、12月7日(水)午後0時45分～1時15分 対 7歳未満の子をもつ保護者 定 各15人 持 筆記用具、体温計 申 電話で同課 ※検温実施のため早めにお越しください。
4カ月児健診	時 11月21日(月)・30日(水) 対 令和4年7月生まれの乳児
1歳6カ月児健診	時 11月14・28日(月) 対 令和3年4月生まれの幼児
2歳6カ月児歯科健診	時 11月16日(水) 対 令和2年4月生まれの幼児
3歳6カ月児健診	時 11月4・18日(金) 対 平成31年4月生まれの幼児
B C G 予防接種	時 11月24日(木)、12月1日(木) 対 令和4年6月生まれの乳児

※健診・B C G 予防接種は個人通知あり。

わたぼうし

☎ 761-6777 FAX 768-8026
開館時間 11月～金曜日午前10時～午後4時(祝・休日は除く)

赤ちゃんのびび

時 11月9日(水)①午前10時30分～11時30分②午後1時～2時
内 ①月齢に応じた食事についてなど②ふれあい遊びなど
対 3年4月以降に生まれた第1子と保護者 講 ①健康増進課管理栄養士



みんなでリトミック

時 11月16日(水)午前10時30分～11時30分
内 歌とリトミック
講 楠直子

土曜日ふれあいDay

時 11月19日(土)午前11時～11時30分
内 オリオンさんの音の遊園地

いづものとりわけ

時 12月5日(月)午前10時30分～11時30分
講 葉菜の会

ホップくん

☎ FAX 753-7999
開館時間 11月～金曜日午前9時30分～午後4時(祝・休日は除く、木曜日は午後3時まで)

今月のいちおし！

時 11月16日(水)午前10時30分～11時30分
場 細河コミュニティセンター
内 いろいろなボールで遊ぶ
定 8組

子どもの生活リズムとおやつ

時 11月17日(木)午前10時30分～11時30分
場 細河コミュニティセンター
講 葉菜の会
定 8組

秋の畑へ行ってみよう！

時 11月30日(水)午前10時30分～11時30分
午前10時入権文化交流センター駐車場集合
場 古江町の畑
講 吉岡博充
定 8組



※対象は全て「未就学児と保護者」です。細河コミュニティセンターは駐車場があります。

もりもりKIDS

☎ FAX 752-2211
開館時間 11月～土曜日午前10時～午後4時(祝・休日は除く、木曜日は午後3時まで)

赤ちゃんタイム

時 11月①2日(水)②14日(月)午前10時
対 ①6カ月までの乳児と保護者②7カ月以上の0歳児と保護者
定 各10組

手づくり講座(パッチンピン)

時 11月10日(木)午前10時0～3歳の親子
定 10組
対

もりもりミチナパパミュージック・ケア

時 11月12日(土)午前①10時10分～10時40分②11時～11時30分
対 ①0歳児と保護者②1～2歳児と保護者
定 各7組

おはなし会(ミチナカリテさん)

時 11月17日(木)午前10時30分
対 0～3歳の親子
定 10組

11月生まれの誕生日会

時 11月25日(金)午前10時
対 11月に1～3歳になる子どもと保護者
定 10組 申 11月11日(金)から

くるぼん

☎ FAX 754-6006
開館時間 11日～木曜日午前10時～午後4時(祝・休日は除く)

パパと遊ぼう

時 11月13日(日)午前10時30分
内 アニマルピラティス
対 1歳6カ月以上
講 横田里佳
定 10組(抽選)
申 11月9日(水)まで

げんきさんのあそびうたライブ

時 11月21日(月)午前11時
対 1歳以上
定 10組(抽選)
申 11月7日(月)～15日(火)

身体測定

時 11月29日(火)午前10時、10時50分、11時40分、午後1時30分
定 各10組(抽選)
申 11月15日(火)～22日(火) ※足測定は午前中のみ実施。

ハンドベルコンサート

時 12月11日(日)午前11時
対 1歳6カ月以上
定 10組(抽選)
申 11月24日(木)～12月4日(日)

※対象は未就学児と保護者。申し込みは直接または電話で同所。

てしまの森

☎ 743-9014
開館時間 11月～土曜日午前10時～午後4時(第1・3水曜日、第2・4・5土曜日、祝・休日は除く、木曜日は午後3時まで)

食に関するお話

時 11月10日(木)午前10時30分～11時20分
内 食事についてなんでも相談
講 栄養士
定 6組

足育講座

時 11月17日(木)午前10時～11時30分
内 足、靴、爪の基本のお話
講 黒田久美子
定 6組

パーソナルカラーと子育てに色を活かす

時 11月18日(金)午前10時～11時30分
内 色の効果を知る
講 延田葉子
定 5組

土曜ハッピーDAY

時 ①11月19日(土)午前10時30分～11時20分②12月3日(土)午前10時～11時
内 ①つみきの遊び方②オリオンさんのクリスマスタイム
定 各6組

※対象は全て0歳～おおむね3歳の子どもと保護者。

募集 催し 税金・保険年金 産業・仕事 環境・安全 相談・その他 福祉 高齢者 健康 スポーツ 子育て

水月児童文化センター

場 鉢塚3-6-1 ☎761・9233

開館時間=午前9時～午後7時(午後5時以降は13歳以上)、
休館日は月・火曜日、祝日 ※催しの申込開始日は11月2日(水)から。

※未就学児は全て保護者同伴。月初の一部イベントは前月より受付開始をしています。

一覧はこちら→



項目	内容
【体験】①学び舎すいげつ ②食べて屋すいげつ	時 金曜日午後①4時30分～5時15分②5時15分～6時 内 ①みんなと一緒に宿題をする②こども食堂 定 ①5人②8人 料 ②100円(大人300円)
子育て応援 リフレッシュヨガ	時 11月9日(水)午前10時30分 内 『リラックスしたココロ』を取り戻すためのヨガ。肩こり改善や睡眠改善にも。泣いている子どもも歓迎 対 生後4カ月～未就学児の親 定 8組 料 300円 持 Bastalolか大判のタオルケット、飲み物、汗拭きタオル
リトミック♪キャンディメロディ	時 11月10日(木)午前①10時30分②11時15分 内 ピアノに合わせて親子でリズム遊び 対 ①1歳児②2歳児～未就学児の親子 定 各7組 料 300円
将棋教室	時 11月12日(土)午後1時～3時 内 先生と対局して将棋の技を学ぶ 対 小学生以上 定 8人
そとあそびしよう!	時 11月12日(土)午後2時 内 のびのびあそぼう 対 4歳～小学生 持 汚れてもいい服、着替え、タオル
水月スタッフとあそぼう!	時 11月13日(日)午後3時 内 水月スタッフとボードゲームであそぼう! 対 小学生 ※当日参加可。
折り紙工房～鈴風～	時 11月16日(水)午前10時 内 クリスマス・干支シリーズ 対 20歳以上 定 5人 料 800円
子育て交流会つなごROOM!	時 11月17日(木)午前10時30分 内 クリスマスナチュラルミニリースを作る 対 子育て中のパパやママ(子ども同伴可) 定 4組 料 1,000円
送って喜ばれる絵手紙講座	時 11月19日(土)午後2時 内 年賀状に金箔を添えてみよう 対 小学生以上 定 10人 料 100円 持 ぞうきん
おもちゃ病院	時 11月20日(日)、12月4日(日)午前9時30分、10時、10時30分、11時、11時30分 内 先生とおもちゃを直す 定 各1組
みずたまひろば	時 11月24日(木)午後1時 内 クリスマス 対 未就学児の親子 定 6組
おもしろ科学実験教室	時 11月27日(日)午後1時30分 内 (コマの科学) どうしたら長く回るコマが作れるかな? 対 小学3年生以上 定 8人 料 300円
フラワーアレンジメント	時 11月30日(水)午後3時 対 4歳～小学生 定 8組 料 500円

五月山児童文化センター

場 綾羽2-5-9 ☎752・6301

開館時間=午前9時～午後5時、休館日は月・火曜日、祝日

※催しの申込開始日は11月2日(水)から。大人向けの行事はセンターだよりに掲載。

※未就学児は全て保護者同伴。11月3日(祝)は文化DAYのため開館。

一覧はこちら→



項目	内容	
プラネタリアウム	一般番組	時 土・日曜日午後①1時30分②3時30分 内 ①「流星捜査2022」②「88星座全部言う」 定 各20人 申 投映日の午前9時から電話で同センター ※水曜午後4時から小学生向け「放課後プラネ」、日曜日午前11時から幼児向け「カシオペア座のおはなし」、第3木曜午後4時から「大人向け投映」。
	よちよちプラネタリアウム ～おほしさまのじかん～	時 11月11・25日(金)午前11時 内 星空案内と石橋中学校42期生作の絵本「たいようから見たたいようけい」(11日)と「パリーン」(25日)をピアノの生演奏と共に読み聞かせ 対 乳幼児と保護者 定 6組
	星のおっちゃんの プラネタリアウム!	時 11月20日(日)午後3時30分 内 月を調べる!パート② 定 20人
自然と科学	五児文☆科学まつり2022	時 11月13日(日)①午前10時②午後1時30分 内 ①池田中学校科学部「やってみよう!簡単科学工作」と池田高校化学部「池高科学館出張版!」②渋谷中学校理科部「ふしぎ実験3本立て」とアサンプション国際中・高等学校自然科学部「それがDNAです」 対 小学生以上(1・2年生は保護者同伴) 定 各20人
	ガリレオ実験講座 ～電池と豆球～	時 11月20日(日)午前10時 内 電気回路に親しんで電気の基礎を学ぶ 対 小学3年生以上 定 8人 料 300円
	池田古墳ドキ土器探検隊③ ～土器を作ろう!焼こう!～ ちびっこサイエンス!	時 11月20日(日)午前10時 内 雲雀丘学園中・高等学校教諭・大下明さんと古墳時代の作り方で土器作りを体験(土器焼きは12月25日(日)) 対 小学3年生以上 定 10人 料 300円
	伝え継ぐ木版画	時 11月25日(金)午後4時 内 輪ゴムの力を体験あそび 対 4歳以上の未就学児の親子 定 5組
作る	ドデカイ!ダンボールシリーズ② ～お城を作ろう!～	時 11月19日(土)午後1時30分 内 たくさんのダンボールで思いっきり!工作する 対 小学3年生以上 定 15人 料 50円
	紅葉で作るランプシェード	時 11月26日(土)午後1時30分 内 山の家跡地の紅葉でランプシェード作り 対 小学生以上の親子 定 10人 料 100円
	森のリース作り	時 12月3日(土)午後1時30分 内 山の家跡地の枝や松ぼっくりで自然クラフト 対 小学生以上の親子 定 5組 料 200円
見る	親子で楽しむコンサート	時 11月20日(日)午後2時30分 内 スティールパン奏者・釣千賀子さんによる「アンダーザシー」「アニメドレー」など 定 30人
遊ぶ	未就学児のための楽しい学び場の のびのび広場!!	時 木曜日午後4時 内 第1週「ことば」第2週「すうじ」第3週「描く」第4週「作る」をテーマに遊びながら学びます 対 4歳以上の未就学児の親子 定 各5組
	親子山歩き ～さつきっ子クラブ～	時 11月18日(金)、12月2日(金)午前10時30分 内 山歩きで自然あそび 対 2・3歳児の親子 定 5組 料 50円
	YOちゃんスペシャル工作!	時 11月25日(金)午前11時30分 内 コロコロりんりんとトントン 対 乳幼児の保護者 定 6組

歴史民俗資料館特別展

屏風祭

—池田の文化をひらく— **最終回**

歴史民俗資料館では、12月4日(日)まで、「屏風」をテーマに池田の文化を振り返る特別展を開催しています。11月号では、近世の屏風から呉春(《老松小禽図》、松村景文《花鳥図屏風》)をご紹介します。

四条派の祖・呉春

絵師の松村月溪(1752~1811)は、京都に生まれ、与謝蕪村(1716~84)に俳諧と画を学びました。天明元年(1781)、妻と父を相次いで亡くした彼は、池田に移り住み、剃髪して名を「呉春」と改めます。

池田には蕪村門人で呉服商であった川田田福の店(井筒屋、現栄本町)があり、はじめはその2階に、のちに隣の借家に住みました。田福のほか、酒造家の山川星府らを中心とした池田の旦那衆と、俳諧、蹴鞠など諸芸の会合をひらき、池田文化の発展に寄与しました。

呉春が創始したとされる「四条派」は、円山応挙の「円山派」とあわせて「円

山・四条派」と呼ばれます。円山・四条派は、自然の写生を重視し、身近で親しみ深い題材を平明で写実的な表現によつて描き、上方新興市民層の支持を得ました。

その特徴の一つに、《老松小禽図》にも見られる「付立て」と呼ばれる技法があります。輪郭線を用いず、墨や淡彩の微妙な濃淡によって、対象の形態感や立体感をやわらかく表現する技法です。この技法は、水墨画の技法としてそれ以前から存在していましたが、応挙によって技法的工夫が加えられ、円山・四条派の作品に広く用いられるようになりました。呉春は、この付立て表現を、筆墨の美を生かして、作品にとり入れています。



呉春《老松小禽図》

寛政8~13年(1796~1801)頃 京都国立博物館蔵

呉春の末弟・松村景文

寛政元年(1789)、呉春は再び京都に戻ると晩年まで定住し、「四条派」の礎を築いていきました。呉春には子がありませんでしたが、27歳年下の異母弟である、松村景文(1779~1843)をはじめとする師弟を教育しました。

景文は、花鳥画を得意とし、淡彩による穏和な作風で知られました。《花鳥図屏風》は、一扇ごとに絵を描いた紙を貼り付けて仕立てた「押絵貼屏風」の形式です。藤、牡丹、白梅、芙蓉、朝顔、薄、水仙などと小禽が描かれており、これらは四季を全て表しています。景文の作品にも「付立て」の技法が生かされていますが、呉春が水墨の筆触の味わいを残しているのに対して、淡彩の濃淡による平明な写実的表現となっています。

この屏風は、大阪市内の旧家に所蔵されていました。景文のあつさりとした瀟灑な作風は、生活空間を彩り私的な会合に華を添える、屏風本来の調度としての役割を果たしていたと考えられます。

また景文は優れた門人を多く輩出し、明治以降の大阪における日本画にも大きな影響を与えました。弟子の一人であった西山芳園は、大阪における四条派の代表的な画家であり、その系譜は

須磨対水など本展出品作家につながっています。

今日池田にのこる屏風の多くが円山・四条派の系譜にあることから、池田で最も愛された絵師が呉春であったといえるでしょう。呉春、景文をはじめ、さまざまな池田ゆかりの屏風をとおして、近世から近代にかけて花開いた文化の魅力をお楽しみいただけます。



松村景文《花鳥図屏風》

享和元~天保14年(1801~43)頃 大阪歴史博物館蔵

◆問い合わせは歴史民俗資料館
☎751・3019

伝言板

※定員の表記がないものは先着順。10月12日時点の情報を掲載しています。開催状況は各主催者へお問い合わせください。

催し (日付順)

- 心の倉庫・八尾勝の傾聴公開講座 ▼11月1日(火)午後2時〜4時 ▼保健福祉総合センターとオンライン ▼20人 ▼1000円 ▼当日正午までに竹内 ☎090・6061・5338
- 法律相談会 ▼11月2・16日(水)午後1時〜3時 ▼いけだ五月法律事務所 (菅原町2-1-501) ▼無料法律相談(1人30分) ▼前日までに藤井 ☎703・9679
- 40歳からのやさしいヨガ ▼11月2・9・16日(水)午後1時30分〜2時30分 ▼池田駅前北会館 ▼体の硬い方も安心 ▼40歳以上 ▼900円 ▼前日までに蔭山 ☎090・4306・9291
- ヴォイストレーニングとコーラス体験 ▼11月4・18日(金)午後2時〜3時30分 ▼いしばし寺子屋(石橋1-11-14) ▼1300円 ▼前日までに中上 ☎762・3573
- にゃんQ「保護猫さんの里親会」 ▼11月5日(土)正午〜午後3時 ▼のらねこさんの手術室(鉢塚2-8-26) ▼同事務局 ☎090・1222・9798
- ダイバーシティ、多様性って何? ▼11月8日(火)午前9時30分〜11時30分 ▼市民活動交流センター ▼7人 ▼前日までに(特活)北大阪ダイバーシティ ☎080・9806・9721

- 高齢者の転倒予防体操 ▼11月8・22日(火)午前10時〜11時 ▼そんぱち組合員センター(鉢塚2-8-2) ▼60歳以上 ▼前日までにほくせつ医療生協事務局 ☎06・6840・7601
- 池田エッセイの会 ▼11月9日(水)午前10時〜正午 ▼市民活動交流センター ▼11月7日(月)までに一谷 ☎751・8432
- オリオンさんの絵本と歌のひろば ▼11月11日(金)午前11時30分〜11時50分 ▼もりもりKIDS ▼0〜3歳の子どもと保護者 ▼10人 ▼前日までに同所 ☎752・2211
- パーキンソン病知っ得情報会 ▼11月11日(金)午後2時〜4時 ▼池田駅前南会館 ▼パーキンソン病患者やその家族 ▼松田 ☎090・7552・2543
- 陶芸体験教室 ▼11月12・26日(土)午前11時〜正午 ▼カルチャープラザ ▼小学生〜大人 ▼6人 ▼前日までに池田市陶芸同好会 ☎761・6131
- ロイヤルフラワーアレンジメント ▼11月12日(土)正午〜午後2時 ▼カルチャーIVEGA ▼女性 ▼5人 ▼300円(花器付) ▼11月9日(水)までに吉永 ☎703・5484
- 家事家計講習会 ▼11月①12日(土)午後1時30分〜3時②14日(月)午前10時〜11時30分 ▼①ダイバーシティセンター②中央公民館 ▼各10人 ▼300円 ▼前日までに豊中友の会池田方面 ☎080・5306・6440
- エッセイ&朗読サロン ▼11月12日(土)午後2時 ▼市民活動交流センター ▼市民のエッセイを元アナウンサーが朗読 ▼はつらつ朗読教室 ☎741・0473
- お抹茶の接待 ▼11月13日(日)午前10時〜午後3時 ▼池田城跡公園 ▼250円 ▼本庄 ☎762・6600
- 池田アマチュアマジシャンズマジックショー ▼11月13日(日)午後1時30分〜3時30分 ▼市民文化会館 ▼池田アマチュアマジシャンズ ☎762・3885
- パーキンソンダンス ▼11月14・28日(月)午前10時〜11時30分 ▼池田駅前北会館 ▼椅子に座ってできる簡単な体操 ▼パーキンソン病患者とその家族 ▼1100円 ▼山岸 ☎722・7071
- 大人のおり紙 ▼11月17日(木)午後1時30分〜3時30分 ▼五月山児童文化センター ▼クリスマスマス ▼6人 ▼11月3日(祝)から同所 ☎752・6301
- 自死遺族の心の傘に ▼11月19日(土)午後2時〜5時 ▼ステーションN3階 ▼大切な人との別れを体験された方たちの集い ▼自死遺族 ▼植村 ☎080・3858・2954
- 不用園芸用土の回収と不用花木の交換 ▼11月①20日(日)②23日(祝)午前9時〜10時(雨天中止) ▼①市民文化会館 駐車場②辻ヶ池公園 ▼1家庭20リットルまで ▼西垣 ☎080・5302・7643
- 戦争あかん池田市民集会 ▼11月20日(日)午前10時30分〜11時30分 ▼池田駅前てるてる広場 ▼仲森 ☎751・0227
- 綾羽こども館人形劇定期公演 ▼11月26日(土)午前11時〜正午 ▼同館(綾羽1-1-4) ▼人形劇のねこじやらしによる劇3本 ▼15人 ▼300円 ▼前日までに吉田 ☎090・7343・9367
- 箕面市民オーケストラ定期演奏会 ▼

- 11月26日(土)午後5時 ▼箕面市立文化芸能劇場 ▼ブラームス交響曲第2番ほか ▼小学生以上 ▼700円 ▼北村 ☎723・1682
- 元祖落語工房ちりとてちんの会 ▼11月27日(日)午後1時〜4時 ▼カルチャープラザ ▼素人落語の会 ▼80人 ▼前日までに五月家ちりり ☎763・0511
- 腸と脳の新感覚ヨガ ▼火・木曜日午後2時〜4時、7時〜9時 ▼イルチブレインヨガ石橋スタジオ(石橋2-1-10) ▼簡単な体操、呼吸法、瞑想 ▼8人 ▼1000円 ▼当日午前中までに同スタジオ ☎762・7507
- 女声合唱プラム・ツリー ▼月曜日(祝日は除く)午後1時15分〜3時15分 ▼保健福祉総合センターなど ▼女性 ▼月2000円 ▼林 ☎090・3977・0344
- 健康体操自強術 ▼①月曜日午後1時〜2時30分②火曜日午前10時〜11時30分 ▼①石橋会館②永興寺(木部町133) ▼肩こり・腰痛・心身のリフレッシュ(体験あり) ▼月4回 ▼2500円 ▼生田 ☎080・3113・1330
- 池田混声合唱団 ▼木曜日午後6時50分〜8時50分 ▼中央公民館 ▼ホームソングやドボルザークのミサ曲 ▼月4000円(学生2000円) ▼榎本 ☎761・8109
- 桜井社交ダンス同好会 ▼日曜日午後1時〜3時 ▼桜井南小会館 ▼300円 ▼清水 ☎080・4012・1456

会員募集

- 11月26日(土)午後5時 ▼箕面市立文化芸能劇場 ▼ブラームス交響曲第2番ほか ▼小学生以上 ▼700円 ▼北村 ☎723・1682
- 元祖落語工房ちりとてちんの会 ▼11月27日(日)午後1時〜4時 ▼カルチャープラザ ▼素人落語の会 ▼80人 ▼前日までに五月家ちりり ☎763・0511
- 腸と脳の新感覚ヨガ ▼火・木曜日午後2時〜4時、7時〜9時 ▼イルチブレインヨガ石橋スタジオ(石橋2-1-10) ▼簡単な体操、呼吸法、瞑想 ▼8人 ▼1000円 ▼当日午前中までに同スタジオ ☎762・7507
- 女声合唱プラム・ツリー ▼月曜日(祝日は除く)午後1時15分〜3時15分 ▼保健福祉総合センターなど ▼女性 ▼月2000円 ▼林 ☎090・3977・0344
- 健康体操自強術 ▼①月曜日午後1時〜2時30分②火曜日午前10時〜11時30分 ▼①石橋会館②永興寺(木部町133) ▼肩こり・腰痛・心身のリフレッシュ(体験あり) ▼月4回 ▼2500円 ▼生田 ☎080・3113・1330
- 池田混声合唱団 ▼木曜日午後6時50分〜8時50分 ▼中央公民館 ▼ホームソングやドボルザークのミサ曲 ▼月4000円(学生2000円) ▼榎本 ☎761・8109
- 桜井社交ダンス同好会 ▼日曜日午後1時〜3時 ▼桜井南小会館 ▼300円 ▼清水 ☎080・4012・1456

ホームページ「アゼリアネット」
<https://azaleanet.or.jp>



AZALEA EVENT INFORMATION

- 問い合わせ・予約 ☎761-8811
- 〒563-0031 池田市天神1丁目7-1
- 阪急石橋阪大前駅下車、西へ徒歩約8分
- 入場券は市民文化会館3階事務所、市役所1階会計管理室窓口などで発売（各所の営業・執務時間内に限ります。）

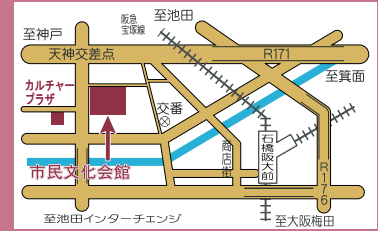

11月12日(土) 午後2時

バロックコンサート 音楽の父 バッハ名曲選

クラシック初心者も気軽に楽しめるサロン風コンサートで心休まる秋のひとときを。

- 会場 コンベンションルーム
- 曲目 管弦楽組曲第3番より「G線上のアリア」など、無伴奏チェロ組曲第3番（抜粋）、無伴奏ヴァイオリンのためのパルティータ第2番より「シヤコンヌ」ほか
- 出演 指揮 延原武春、チェンバロ 高田泰治、テレマン室内オーケストラ
- 前売り自由席 3000円



12月3日(土) 午後2時

足立衛&アゼリアジャズ オーケストラコンサート

日本のジャズレジェンド、秋満義孝(P)を迎え、流麗なロマンチックサウンドで魅了します。

- 会場 大ホール
- 曲目 〈コンポステージ〉
鈴懸の径、メモリーズ・オブ・ユー、慕情、素敵なあなたほか
〈ビッグバンドステージ〉
シング・シング・シング、枯葉、真珠の首飾り、サムワン・トゥ・ウオッチ・オーバー・ミーほか
- 前売り指定席 3500円



秋満義孝(P)

12月17日(土) 午前10時30分

全国学生落語の会 大阪冬の陣2022

落語・漫才・中喜利と、話芸に燃える全国の大学生が池田に集結します。

- 会場 小ホール ●入場無料

1月28日(土) 午後5時

アゼリア呉服座寄席 「勢揃い！卯年落語顔見世」

上方落語界の各一門から今最も勢いのある期待の中堅・若手が池田で一堂に会し、新春に相応しく華やかに開催。

- 出演 笑福亭松喬、林家染二、桂文三、桂雀太、露の紫
- 会場 小ホール
- 前売り指定席 3500円



林家染二「不動坊」

笑福亭松喬「抜け雀」

桂雀太「粗忽長屋」

桂文三「植木屋娘」

露の紫「金明竹」

※掲載内容は、新型コロナウイルス感染症拡大防止などのため、変更となる可能性があります。上記のアゼリアネットでご確認ください。
 ・未就学児の入場は遠慮ください。
 ・11月の臨時休館日は8日(火)です。

ギャラリーコーナー

ギャラリーいけだ

第14回 山路均 油彩画展	11/2(水)～11/7(月)
出口彰 水彩画展	11/9(水)～11/14(月)
白井武志 水彩画展	11/16(水)～11/21(月)
奥畑司 油彩画展	11/23(祝)～11/28(月)
中山光弘 2022 みずえ作品展	11/30(水)～12/5(月)

ギャルリ VEGA

江原和足展 阪急、能勢電の半世紀Ⅲ	11/2(水)～11/7(月)
第2回 晴恬会展 (せいてんかい)	11/9(水)～11/14(月)
(絵画・陶芸・写真・染色)	
第35回 裸婦クロッキー展	11/16(水)～11/21(月)
中川存 染色作品展 Part2	11/23(祝)～11/28(月)
宮本信代 墨絵展	11/30(水)～12/5(月)

■問い合わせ・予約・使用申し込みは
 阪急「池田駅」下車、駅構内を西へ徒歩約2分
 〒563-0056 池田市栄町1-1
 阪急池田プラザ3階2F
 開館時間/10:00 ※閉館時間はご確認ください。
 休館日/火曜日 入館料/無料

いけだ市民文化振興財団 ☎750・3333

	ギャラリーいけだ	ギャルリ VEGA
使用料	50,000円 ※展示販売不可	157,000円 ※展示販売可 ブロックの分割使用73,000円、104,000円

■使用期間：水～翌週月曜日の6日間 ■使用希望月の1年前から申し込み可能

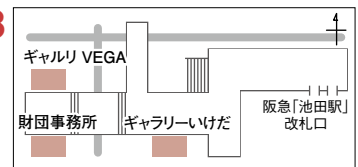

市民が池田市の魅力をレポートする
“市民記者”として、地元・池田の
情報を発信します。

今月の市民記者
安田 清さん

広報誌で池田を伝えて10年
目。外国人に日本語を教える「池
田日本語ボランティア友の会」の
ほか「ほそごう地域コミュニティ
推進協議会(伏尾台地区)」など、
市内で幅広く活躍中。

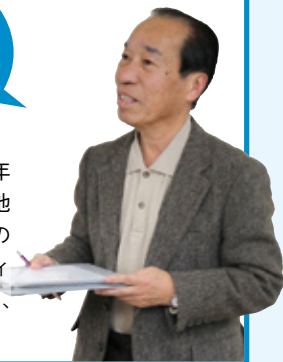

取材先

ツキイチ meets (ミーツ)

医療・介護・法律の専門家とつながる場

「ツキイチ meets」は、医療・介護・法律の専門家と気軽に話せるお知り合いになりましょう!という企画で、本市の医療・介護・法律の専門家たちが立ち上げました。(株)フリーステーション(看護・介護)・たつなみ薬局(医療)・こもれび相談室(法律)の3社が知恵を出し合い、毎月第2日曜日の午前10時から開催しています。

「いざというとき、ちょっとしたことでも気軽に話せる専門家の知り合いがいたら安心じゃないですか?」と、(株)フリーステーションの米田恵美さんはいいます。そんな関わりをめざして4年2月から阪急池田駅近くのたつなみ薬局池田駅前店(満寿美町1-26)で開催されている同イベントに参加してきました。

イベント当日は、薬局が休みの日曜日。普段は待合室で使われている場所に、参加者が運営の人たちと話しながら座っていました。午前中は15分のワンポイントセミナーと座談会を2コマ、午後はさまざまなお話を実施していただきました。

内容は一般の方も興味を持って聴講できる話を中心にしました。理学療法士の講座では、各自で実際に体を動かしてフォローするものでみんな楽しく取り組んでいました。参加者からの質問も、生活に基づく疑問が多いので皆が興味深く聞き入っていました。

かたくるしいところがなく、気軽に参加できる印象でした。

なお、12月には「知って得する1ライフメソッド」「寝たきりにならないために今からできること」などを予定しているそうです。

米田さんは「いざというときには meets に聞いたら何とかなる。そんな駆け込み寺のような頼れる場所になりたい」と、今後の抱負(目標)を語ってくれました。



座談会のようす

お問い合わせ

連絡先
株式会社 フリーステーション
(新町3-12)
米田恵美 ☎750・6255

ツナガリエ石橋まつり ～ダイバーシティをチカラに～

ツナガリエ石橋全館で、おまつりを実施します。小さな子どもから大人まで、どなたでもぜひご参加ください。ステージの時間など内容の詳細は、市ホームページをご覧ください。

12月3日(土)午前10時～午後4時

〈ステージ〉

時 午前11時～午後4時のうち、各30分程度 **場** 1階ロビー **内** ①絵本の読み聞かせ・パネルシアター②インド舞踊③「オリオン」によるオカリナとピアノの演奏会④ミニ寄席 **定** 各25人 **申** 11月14日(月)から来館または電話で①・④石橋図書館②ダイバーシティセンター③わたぼうし



インド舞踊



オカリナ演奏グループ・オリオン。

〈異文化体験〉

時 午前10時～正午 **場** 5階多目的スペース **内** インドネシア・マレーシアの文化体験 **問** ダイバーシティセンター

〈外国人市民によるトークイベント〉

時 午後1時～2時 **場** 5階多目的スペース **内** 「あなたの隣に暮らす外国人ってどんな人?～さあ、聞いてみよう!～」をテーマに市在住の外国人市民が話します **定** 30人(当日先着順) **問** ダイバーシティセンター

〈スタンプラリー〉

内 1階カウンターで用紙を受け取り、全フロアを回ってクイズに回答。全問回答者には景品をプレゼント(先着200人) **問** 石橋図書館

〈乳幼児向けプログラム〉

時 ①午前10時～11時、11時30分～午後0時30分、1時30分～2時30分④3時～4時 **場** わたぼうし **内** 自由遊びとふれあい遊び **対** 就学前の児童(おおむね0～3歳児)と保護者 **定** 各7組(当日先着順) **問** わたぼうし

〈子ども向けプログラム〉

時 午前10時～午後3時 **場** 1階ロビー **内** ツナガリエ石橋のスタンプを押して、色鉛筆で好きな絵を描きます。描いた絵は、12月中、1階ロビーに飾ります **対** 小学6年生まで(当日先着80人) **問** ダイバーシティセンター

〈写真展〉

場 1階ロビー **内** 外国人市民が撮影した池田の写真展 **問** ダイバーシティセンター



〈展示〉

場 5階多目的スペース **内** 男女共同参画に関する展示 **問** ダイバーシティセンター

問 ダイバーシティセンター ☎735・7588 石橋図書館 ☎760・2383 わたぼうし ☎761・6777

全国学力・学習状況調査の結果について

調査の概要

4年度全国学力・学習状況調査は、全国の小学6年生と中学3年生を対象に、4月19日に実施されました。今年度の学力調査は、国語・算数(数学)・理科の3教科で行われました。また、学習状況調査は、学習意欲、学校環境、生活習慣などについて、アンケート形式で実施されました。

本市の子どもたちの状況

小学校調査では、国語・算数は、平成19年度以降継続し全国平均を上回る状況で、理科は全国平均の値でした。また、中学校調査では、全ての教科で全国を上回りました。小・中学校、どちらもおおむね良好な結果でしたが、課題も見られました。

※調査結果についての詳細は、市ホームページに掲載しています。

※本調査結果は、子どもたちの学力や学習状況、生活状況の一部を示すものであり、全てを表すものではありません。

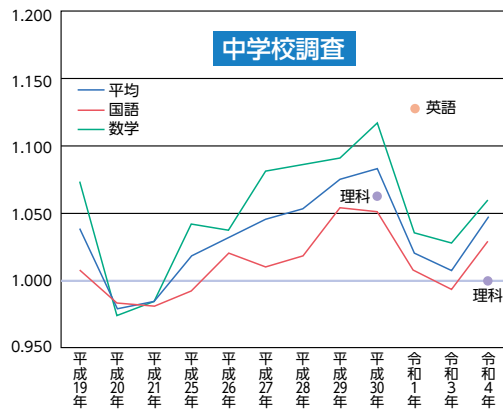
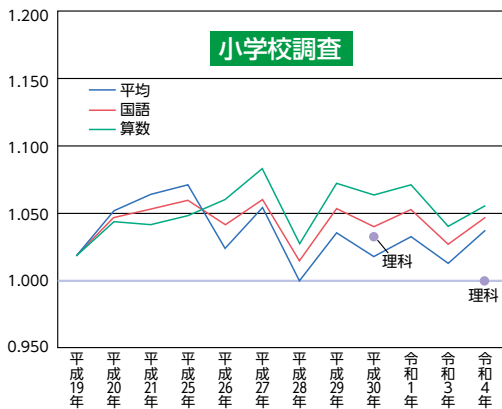

●小学校

小学校でのICT機器の活用率は、全国の活用率を大きく上回っており、調べ学習、意見交流、発表場面など、活用が進んでいます。ICT機器の利用率という観点からは一定の成果が見られます。

算数については、大きな課題が見られませんでしたが、

一方で、国語では「漢字や仮名の大さき、配列に注意して書く」ことを問う問題で、課題が見られました。

書写の時間では、文字や文章を正しく整えて書く感覚を養えるように、字形や文字の中心など、正しく整えて書くための要素をおさえた学習を積み重ねていきます。また、日常の授業でも、

文字の中心と行の中心を合わせて書くように声掛けをするなど、書写で学習した内容を、日常生活でも意識できるように指導します。

■ご家庭では
年賀状や手紙を書くときに、その様子を見てください。ご家庭でも、使い方に誤りのある漢字や言葉があれば、正しい使い方を確認してあげたり、相手が読みやすいレイアウトなどを一緒に考えていただければと思います。

家族旅行のときに、旅のしおりを親子で一緒に作るなど、楽しみながら書く時間を作るのもおすすめです。

●中学校

中学校のICT活用状況については、特に、意見交流の場面での活用が進んでいます。一方で、小学校と比べると、調べる場面での利用率が低く、情報収集の学習過程での活用が少ないと考えられます。

探究的な学びの実現を図るために、「課題設定」「情報収集」「整理・分析」「まとめ・表現」といった探究のプロセスを意識するとともに、今後も、それぞれの学習過程でのICTの効果的な活用方法について検討していきます。

また、数学については、大きな課題が見られませんが、国語では「自分の考えが伝わる文章になるように、根拠を明確にして書く」ことを問う問題において課題が見られました。

意見文を書く場合、自分の思いや考えを繰り返すだけでなく、根拠を文章の中に記述する必要があることを理解して書くことが重要です。

意見文を書く活動でも、調べ学習の時間を設定し、根拠となる複数の事例や専門的な知見を集めるなど、情報収集の時間を大切にするとともに、その情報を引用して書く指導を行っていきます。

■ご家庭では

親子で一緒にニュースを見る時間を作り、「今のニュース、どんなことを感じた?」「どうしてそう思ったの?」な

どと質問して、考えを聞いてあげてください。また、分からないことや疑問に思ったことがあれば、一緒に調べる時間を作ってください。

世の中や身の回りの出来事と、自分とのつながりを意識できるようになり、学校で学んだ知識との結びつきを感じるきっかけにもなりますので、ご協力をよろしくお願いいたします。

●理科

平成30年度全国学力・学習状況調査で実施した理科の平均正答率と比べると、小学校・中学校どちらも対全国比が下がる結果でした。

小学校理科では、特に、「器具の名称や正しい扱い方」を問う問題で課題が見られました。コロナウイルス感染症による活動制限の影響もあり、体験する機会が不足していると考えられます。目的に応じて器具などを選択し、観察、実験などに関する基本的な技能を身に付けることができるように、体験を通じた学びの充実を図るとともに、問題解決の過程を大切にした指導を行っていきます。

中学校理科では、特に、「考察の妥当性を高めるために、測定値の増やし方について、測定する範囲と刻み幅の視点から実験の計画を検討して改善できるかどうか」を問う問題で課題が見られました。測定値の不足から高い考察

が行えない場合、測定する間隔や範囲などの改善点を明確にし、実験の計画を検討して改善する学習場面を設定するなど、指導の工夫を行っていきます。

■ご家庭では

「夜空に輝く星をじっくり観察したことがある。」「海や川で遊んだことがある。」「チョウやセミなどの昆虫を捕まえたことがある。」などといった自然体験の経験をしたことがある子どもたちが、全国的に少なくなってきています。しかし、このような経験は、子どもたちの物事に対する興味・関心が高まるきっかけとなります。

学校でも、自然・科学の不思議さに出会う機会を大切にしたい学習を行っていきますが、ぜひご家庭でも、生き物を採集したり、図鑑で調べたりしてみてください。昆虫や魚を飼育して、観察日記をつけるのもおすすめです。子どもたちが自然に触れながら学ぶことができる方法を考えてみてください。



各教科の領域・観点・問題形式別レーダーチャート

池田市 ———— 全国平均 - - - - -

小学校

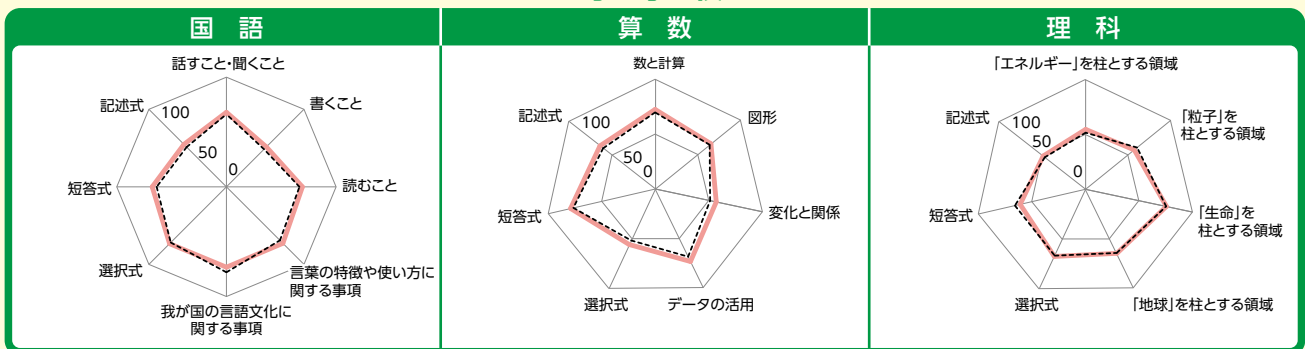

中学校

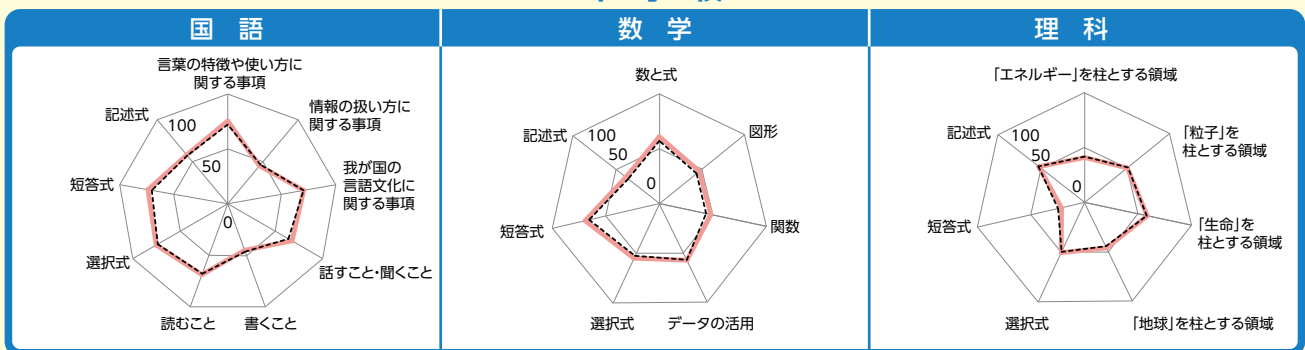

問 学校教育推進課 ☎754・6293

STOP! 女性への暴力

11月12日(土)～25日(金)は、「女性に対する暴力をなくす運動」期間です。また、11月25日(金)は「女性に対する暴力撤廃国際日」です。

被害者の多くが女性であるDV、性犯罪、売買春・人身取引、セクシュアル・ハラスメント、ストーカー行為などは、女性の人権を著しく侵害するものであり、男女共同参画社会を形成していく上で克服すべき重要な課題です。

家庭内でも、支配関係にある夫から妻(妻から夫)に対して、一方的に暴力を振るうことはDVにあたります。

市では、女性のための相談窓口やDV被害者らの緊急一時保護・避難支援制度などを設けています。一人で悩まずご相談ください。また、同期間に合わせて「女性に対する暴力をなくす運動」の啓発展示を行います。

啓発展示

時 11月①16日(水)～25日(金)②11日(金)～25日(金)

場 ①市役所1階ロビー②ダイバーシティセンター

内 「ケンカとDVの違い」「暴力の形態」「デートDV」などについての解説や各種啓発冊子の展示

全国一斉強化週間 「女性の人権ホットライン(☎0570・070・810)」

人権擁護委員、法務局職員による夫・パートナーからの暴力、職場でのいじめやセクシュアル・ハラスメント、ストーカーなど女性の人権問題の相談を受け付けます。

時 11月18日(金)～24日(木)午前8時30分～午後7時
(土・日曜日・祝日は午前10時～午後5時) **問** 大阪法務局人権擁護部第三課☎06・6942・9492

問 人権・文化国際課☎754・6231

池田市民応援デー

B.LEAGUE「大阪エヴェッサ」を応援しよう!

バスケットボールBリーグ大阪エヴェッサの公式戦を小中学生は無料で観戦できます(要申し込み)。

時 12月3日(土)午後5時5分試合開始、4日(日)午後3時5分試合開始 **場** おおきにアリーナ舞洲(大阪市此花区北港緑地2-2-15) **内** Bリーグ公式戦・大阪エヴェッサ対広島ドラゴンフライズ **対** 市内に在住・在学の小・中学生 **¥** 無料(アリーナ2階自由席)。保護者の方は当日、優待価格でチケットの購入が可能(大人

1,000円、高校生500円) **申** ①事前に申込フォームからお申込みください(右記二次元コードからも申し込み可能です)。②申込のアドレスへ当日の案内をお送りします。③会場特設ブースにてチケットをお引き換えください。



©OSAKA EVESSA

問 大阪エヴェッサ クラブオフィス ホームタウン担当 ☎0120・937・625
(月～金曜日 午前10時～午後5時)



NO.545

シルクマスクなのにシルクじゃなかった!

人気のクラウドファンディングですが、苦情も寄せられています。

相談 ネットで「ひんやりアイスシルク(絹)素材のマスクで日本の企業を応援!」というクラウドファンディングの企画を知り、1万5千円の支援をした。支援の対価(リターン)はシルクマスク5枚であった。しかし、送られてきたマスクは化学繊維の製品で、絹は含まれていなかった。運営サイトに苦情を言うと、実行者と直接話し合うように言われた。電話番号の記載がなかったので、メールで問い合わせたが、返事がない。運営サイトの広告を確認すると、(絹)の文字が消えており「アイスシルクは絹ではありません」と追記されていた。絹のマスクだと思って支援したのにだまされた。返金してほしい。



消費生活センター(ステーションNビル3階) ☎753・5555

クラウドファンディングは、プロジェクトを企画した事業の実行者が、インターネットを通じて資金提供を呼び掛け、賛同する支援者から資金を調達する仕組みです。支援者に対価(リターン)として商品などを提供する「購入型」でトラブルが多く寄せられています。

ネット検索したところ、実行者の電話番号が分かりました。苦情を申し入れましたが、「記載に問題があり広告を変更した。相談者は変更後に購入しているので、返金はできない」との主張でした。運営サイトに苦情を伝えると「調査をして、実行者から支援者に連絡させる」とのことでしたが、連絡はありませんでした。相談者が購入時に見た広告には、マスクの組成表示はなかったようです。しかし、当時の広告は保存しておらず、立証することは困難でした。何度も実行者に返金を求めましたが応じず、その後連絡が取れなくなりました。ほかに「リターン品が届かない」といった苦情もあります。トラブルになった場合、原則当事者同士で解決することになります。実行者の名称・連絡先・リターン品の明確な説明や提供時期なども確認してください。当事者間で解決できない場合は、運営サイトに協力を求めましょう。

健康相談

Q&A

池田市歯科医師会
<http://www.ikedashi.jp/>

Q 歯ブラシの毛の硬さやおすすめを教えてください。

A お口の健康状態が落ち着いているのであれば、毛の硬さのおすすめは「ふつう」です。このブラシで十分に歯垢を除去することができません。歯周病や抗がん剤治療などでブラッシング時に歯ぐきからの出血が多い場合は「やわらかい」を使ってください。「かたい」は歯が削れるリスクがあるのでおすすめしません。「かたい」を使わないと磨いた気がしない人は、ブラッシング圧が強すぎる傾向があるので注意してください。

ぎざぎざカットなど個性的な形もありますが、フラットなものもいいです。毛先だけ細くしたものもありますが、これも普通の形で十分です。歯周病予防であれば歯間ブラシを併用しましょう。ヘッドが大きすぎると奥歯に届きにくいので、ややスリムなものを選ぶといいでしょう。

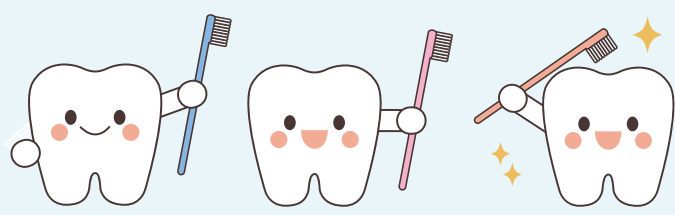

池田市歯科医師会



植木の聖地、細河から生み出す

ボタニカル
“植物由来”な
フェスティバル



植木の郷・細河にさまざまなカルチャーが集結する、
植物賛美の2日間

@旧細河小学校

駐車場は少なく入場できない場合があります、公共交通機関をご利用ください
〒563-0013 大阪府池田市中川原町498 阪急池田駅から阪急バス(池田2番のりば)中川原バス停下車すぐ

[入場無料] (小雨決行) 荒天中止

【新型コロナウイルス感染防止対策】BOTAFESでは、ご来場の皆様安心してお楽しみいただけるよう、

●入場での検温、消毒 ●適正な入場制限 ●マスク着用の徹底 ●キャッシュレス決済の積極的な導入 など、感染対策を実施します。

ボランティアスタッフ募集中!

BOTAFESを支えてくれる仲間を募集します。来場者にとっても自分自身にとっても忘れられない思い出と一緒に作りませんか。まかない・スタッフTシャツの支給あり。1日のみの参加も可能です。

詳しくはこちら>>



運営ボランティア/救護/会場設営/撤収 など
※ボランティア保険加入あり ※交通費は自己負担となります



LINE公式アカウント 公式ホームページ
お友達追加でBOTAFESをもっと楽しく♪ <https://botafes.jp>



botafes



主催：BOTAFES実行委員会 後援：池田市、池田市教育委員会 協賛：有限会社サンクラール
BOTAFES'22は、内閣府地方創生推進交付金を活用した「官民連携による都市近郊農村地域の地域再生推進事業～ボタニカルビレッジ構想～」の実証実験事業として実施されます。

【お問合せ】BOTAFES実行委員会(空港・観光課)
TEL.072-754-6244

池田市人口 男性：49,319人(-23人) | 女性：54,059人(-7)
(9月末現在) 人口：103,378人(-30人) | 世帯数：49,618世帯



広報誌が届かなかつたら… 『広報いけだ』は毎月1回1日発行です。
発行日の正午までに広報誌が届かない場合は、(公社)池田市シルバー人材センター
(☎072・754・1980 *受付/平日午前8時45分～午後5時15分)へ。

スマホやパソコンで『広報いけだ』を
ご覧いただけます。
便利な機能もいっぱい!
10言語に対応 自動音声読上げ
※ベトナム語は音声読上げ機能には対応していません