

THE
GOOD
LIFE
IKEDA

magazine

いいひと
いい暮らし
ikedaid



T H E
G O O D L I F E
I K E D A

magazine

NICE PEOPLE, LIFE, IKEDA



“ いいひと いい暮らし いけだ ”



01



池田

／
利便性と心豊かな時間を大切にできる街

電車や車での移動に便利な駅前エリア。
情緒的な街並みや動物園など文化施設が点在。

02



石橋

／
世代を超えた繋がりに出会える商店の街

人情味溢れる「石橋商店街」は石橋阪大前駅直結。
毎月イベントが行われ住民同士の交流も盛ん。

03



細河・伏尾台

／
豊かな自然に包まれ四季を感じる植木の街

ダイナミックな景色の下で、自然をありのままに体感できるトカイナカ。

prologue

3つの街での“いい暮らし”

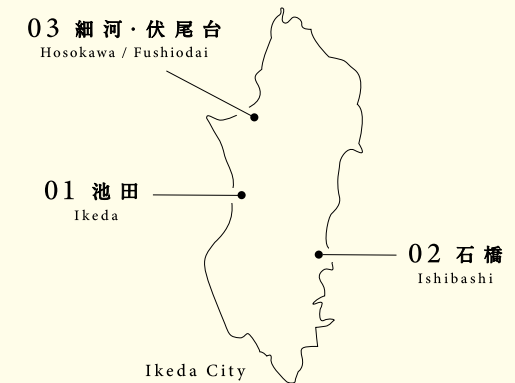

大阪梅田から電車で約20分、大阪府北西部に位置する池田市。

古くから商業の集積地として栄え、今でも小林一三氏による住宅開発や安藤百福氏によるインスタントラーメン発祥の地として賑わいを見せる。

豊かな自然と歴史・文化が調和するこの街で、自分らしく

素敵な人生を送る人たちはなぜ池田市で暮らすことを選んだのか。

池田、石橋、細河・伏尾台の3つのエリアで叶う「いい暮らし」をご紹介します。



3 1
4 2

1.いつも温かく応援してくれるというおすすめのグリーンショップ「Sora to Tane」。過去に出店も 2.イベントを共に盛り上げいつもTen.To.Tenを支えてくれているという「Phteah」 3.4.「Ten.To.Ten」主催イベントの様子



「今も家族で遊びに行く五月山公園は思い出がいっぱいです」



自分の可能性を
応援してくれる街

「Anspiration」にて撮影

Interview

上山 恵里子

Ten.To.Ten 主催
GOOZEN COFFEE ROASTER オーナー

2022年より、池田や北摂を中心にハイセンスな出店者を集めたマルシェイベントを開始。現在では年3回ほどの開催に幅を広げて活動中。出張珈琲販売も並行して行う。

池田に住み始めて
初めて気づいた街の魅力

生まれは鹿児島県で、大阪府内で育ちました。中学生の時に豊能町に引っ越し、結婚と子育てを機に池田エリアに住み始めて10年以上になるのですが、住むほどに魅力的な街だと思えます。例えば、池田は山と川が近くにあるのに、阪急電車と高速度道路が近いので街中へのアクセスがよいです。また、子育てサークルも豊富ですし、市役所の方も優しくサポートも手厚いので、とても助かりました。お店や公共施設も充実しています。駅前には商店街がありますし、おしゃれなお店も多いんです。歴史や文化を身近に感じられるお城や美術館もあります。私が一番好きなのは五月山公園ですね。動物園もあり展望台からは絶景を眺められます。鳥の声や四季を感じられる街って魅力的ですよ。池田は仕事と育児を両立できるだけでなく、一生かけて楽しめる街だと思います。

まわりの人に支えられて
はじめてイベントを主催

2020年からしばらくは、子どもたちの卒園式などのイベントが軒並み中止になり、街から笑顔が消えてしまいました。悲しんでいる子どもや大人たちを見て「何かしなければ」と思い、2022年に身内を集めたフリーマーケットをはじめて開催しました。イベント主催なんてやったことがない自分を、まわりの人たちが応援し手を差し伸べてくれたことがとても嬉しかったです。池田には困ったときには素直に助けを求められて、安心して頼れる雰囲気があります。大人になってからこのような体験ができたことはすごく嬉しくて感動的でした。今では人と人が繋がってイベントの規模も内容も、より濃いものになってきています。素敵な人やモノ同士が点と点で繋がっていくこともやりの1つです。

家庭や仕事以外でも、
「やりたい」が叶う街

池田は、阪急電鉄や日清のチキンラーメンの街でもあるし「事始めのまち」とも言われています。実際に「事始め奨励大賞」という表彰・奨励金授与のある市の制度があったり、格安で事務所を借りられる場所もあったりするんですよ。そんな文化が根付いているのか、私の活動を応援してくれるまわりの人が多いなと感じます。実現できるかもわからない夢みたいなのを語っても、「エリコならできるー」って背中を押してくれたたり(笑)。池田で出会う様々な方たちから、たくさんエネルギーを頂いています。大人になってからでも自分の好きに挑戦することができる、この街や人が大好きです。

※「事始め奨励大賞」の詳細については、19ページをご覧ください



親子でおいしい
スパイスカレー

SPOT
5

ototo coffee

子どもも美味しく食べられるスパイスカレーが自慢のカフェ。座敷やおむつ替え台、キッズスペースも用意しており、小さな子ども連れでも安心です。子どもとのカフェタイムを美味しく気兼ねなく楽しめます。

📍 池田市栄本町1-2
📱 @ototo_coffee



SPOT
7

満寿美公園
Masumi Park

走って、座って、
寝ころべる公園

グッドデザイン賞を受賞した、地形を使って遊ぶ公園。気持ちよく走り回りながら滑り台で遊ぶシンプルなスタイルです。おむつを替えられる室内スペースもあり、子どもから大人まで大人気。また、防災公園としても機能しています。

📍 池田市満寿美町9-4
📱 <https://www.city.ikeda.osaka.jp/ikedamoyo/15309.html>



SPOT
4
ハレの日も
特別なおやつにも

pâtisserie Haré

地元で愛されるパティスリー。味はもちろんのこと、ポリュミーなショートケーキからまささんの形のケーキまで、見た目も魅力あふれるケーキがずらりと並びます。焼き菓子は贈り物にもおすすめ。

📍 池田市緑丘1丁目3-29
📱 <https://hare-web.com>



ゆったりと
絵本を読む幸せ
SPOT
6

Karite

店内に入ると絵本がずらりと並び、絵本専門の書店。季節によってラインナップが変化し、絵本から子どもと四季を学ぶことも。迷った時は、優しい店主さんにご相談を。学習塾やピアノ教室も併設しています。

📍 池田市城南3丁目6-1-102
📱 <https://karite.shop>



SPOT
1
池田のスターに
会いに行こう

五月山動物園
Satsukiyama Zoo

オーストラリアからやってきた動物を中心に、世界最高齢のウォンバットが人気の動物園。入場無料なので、動物観察を日課にできます。ぼてぼてと歩くウォンバットのかわいらしさをぜひ体感してみてください。

📍 池田市綾羽2丁目5-33
📱 <https://satsukiyamazoo.com>



周辺には四季を感じられる公園や、植物園、BBQ施設も併設



自分だけの新しい「好き」が
見つかるかも

SPOT
3

池田駅前 Ikeda Station

多くの人滞する空間をめざして「おさんぼマルシェ」などのイベントを開催。リニューアルされた駅前商業施設とも連携しながら様々なマーケットを展開し、フードや雑貨など新しいものとの出会いが生まれています。



池田駅周辺は、バランスの良さが魅力。商業施設、市役所、病院などはもちろん、公園やカフェ、自然環境も揃います。忙しい平日でも、隙間時間でちょこっと遊びに行ける。そんなリフレッシュスポットをご紹介します。

SPOT
2



庭園で感じる
四季の移ろい

池田城跡公園
Ikedashiroato Park

歴史や風情を感じながら、高台からの風景を楽しめる無料の公園。庭園には日本の四季を感じさせる梅や桜が植えられています。鯉を観察したり、ピクニックをしたリイベントに参加したりと、楽しみ方は様々。

📍 池田市城山町3-46
📱 <https://ikedashiroato.com>





INTERVIEW
in
ISHIBASHI
#02



昭和情緒が残る活気ある石橋商店街は昔ながらのアーケードが特徴

Interview
「石橋×阪大」サークル

石橋商店街と大阪大学学生の有志による団体で、地域イベントなどを主催。左から、タローパン代表・NPO法人石橋商業活性化協議会理事長：堤さん/同協議会事務局・元サークル代表：浅田さん/サークルメンバー：中村さん、徳田さん、中山さん、貝沢さん

にぎやかな商店街が
もう一つの居場所になる

学生企画のイベントが
充実した商店街

中山さん 「石橋×阪大」サークルでは、石橋商店街を拠点に、地域と人を繋げる企画を行っています。「夏合宿in石橋商店街」では1泊2日で小学生が商店街に泊まり、平和温泉で掃除体験、タローパンでパン作り、宿題を一緒にやるなどの活動をしました。また、「初めてのおつかい」企画は、参加者だけではなくYouTube動画でも好評でした。

商店街を通して
学生が地域の橋渡しに

堤さん 学生さんが「挑戦したい」ことに対して、商店街の人はみんな寛容で応援してくれます。商店街でのイベントを通して、学生さんが地域の橋渡しになってくれています。
浅田さん 学生にとっては、商店街の送客に貢献しながら実証フィールドとしても機能しています。例えば、飲食店紹介アプリの開発や、エコバッグのレンタル制度、独自のデリバリーシステムの構築、虫歯にならないキャラクターを開発し、販売したこともありました。学生が思い立ったことをリアルな環境で実施できることはとても貴重な経験です。

家と学校以外の
帰る場所が「商店街」

堤さん 私が子どもの頃は商店街のお店に入り浸るのが日課で、よくお店の人が面倒を見てくれました。今では、阪大生もイベントを通して地域の子もたちを見守ってくれています。
中山さん 地域の方にとって、サークルがサイドブレイスのような役割として機能していたら光栄です。卒業しても学生と商店街の関係性がずっと続くよう、文化として残していきたいです。



「夏合宿in石橋商店街」では、商店街の店舗協力のもと、和菓子やパン作りなどの体験学習を実施。大阪大学の学生に子どもたちの宿題を見てもらう時間もある

阪大生を中心に地域を巻き込み、文化祭のように開かれる「おほこ文化祭」



「石橋×阪大」サークル
活動の様子はこちら



@ishibashi.handai

むっちり濃厚な
クラシックプリン

やっとな PUDDING
YATT Pudding

ちょっと贅沢したいときに食べたくなる、ギフトにもおすすめの美味しいプリン屋さん。ここでしか食べられないプリンパフェも、提供しています。

📍 池田市石橋2丁目1-10
📱 @yatt_pudding

SPOT
3



ありのままの自分で
安心できる居場所

NPOしんじん・るい NPO Shinjingrui

「マイノリティの方でも自分らしくいられる場所」をコンセプトに、学び、遊べるサードプレイス。インクルーシブ学習塾・喫茶・子ども食堂やイベントなど幅広く活動しています。

📍 池田市井口堂2-2-4
📱 https://shinjingrui.com

SPOT
2



レトロな雰囲気と
広いお風呂でゆったり



平和温泉 Heiwaonsen

約60年の歴史をもつレトロなお風呂屋さん。0歳児でも入れるぬるいお風呂もご用意しています。お風呂あがりには定番の牛乳や箕面ビールで締めるのもおすすめ。

📍 池田市石橋1丁目1-5
📱 http://heiwaonsen.com

SPOT
4



王道から個性派まで
餃子を食べ比べ

餃子の勝 Gyoza No Katsu 大阪王 石橋店 Osakaou Ishibashi-ten



お店が豊富な石橋エリアには、個性豊かな餃子店が複数点在しています。ぜひ、テイクアウトして家族みんなで餃子の食べ比べを楽しんでみてはいかがでしょうか？

SPOT
5



のびやかな空間で
緩やかに繋がる複合施設

SPOT
6
ツナガリエ石橋
Tsunagarie Ishibashi

図書館、ダイバーシティ推進・子育て支援の拠点として、市民に開かれた施設。外国人市民との交流や各種セミナー、親子向けイベントなどの事業が充実。会議室の利用も可能です。

📍 池田市石橋1丁目23-6
📱 @ikedadiversitycenter



昭和を感じる商店街で
今日はお買い物

石橋商店街 Ishibashi Shopping Street

昭和30年代から開かれたといわれる商店街は、精肉店や八百屋などの食材店から、テイクアウトできる飲食店や生活用品店まで充実。

📱 https://www.ss-ishibashi.jp

SPOT
1



昭和ムードただよふ石橋商店街を中心に、大阪大学豊中キャンパスや個性豊かなお店などが盛りだくさんの石橋エリア。冒険心をくすぐる入り組んだ路地裏も探検してみよう！

01. かさ家のからあげ
Kasaya No Karaage



TAKE OUT
GOURMET

02. 御菓子処 三松
Sweets Shop Mimatsu



03. ひでジェラ
Hidegela



04. スエヒロ家
Suehiroya



07. KEY'S CAFÉ



06. タローパン
Taropan



05. MISUGIYA

INTERVIEW
in
HOSOKAWA
FUSHIODAI
#03

今の自分にちょうどいい
ほどよい里山暮らし



Interview
赤井有理・浩
マナリ荘

神奈川県出身。大阪市内の都会暮らしから、子育てを機に池田市へ移住。2022年から細河エリアにて「マナリ荘」をスタート。食堂とアフリカンドラム(ジャンベ)の教室を営みながら、ゲストハウスの準備中(2024年現在)。

子育てを機に
都心暮らしから里山暮らしへ

有理さん 細河エリアで暮らし始めたのは、都心部だと子育てがし辛いと感じたことがきっかけでした。ゲストハウスをすることも長年の夢だったので、じゃあ自然環境のいい場所に引っ越そうと。浩さん 夫婦で国内外へ旅することが好きなのですが、子連れで宿泊できるゲストハウスは経験上多くなくて。子どもがOKなところに行くと、年齢が近い子たちや親同士で仲良くできたり、夜に子どもが泣いたりしてもみんな寛容だったんです。そんな場所が作れたらいいなと思い、国内旅行をするたびに、物件も探すようになりました。
有理さん 最初は神奈川県や信州なども検討しましたが池田の暮らしが気に入って、池田市が行っている空家バンクで今の家を見つけました。

教育環境を第一に、
学区も検討

有理さん 今通学している「ほそごう学園」に通える範囲でエリアを絞りました。この学校は、地域学習で山畑仕事を体験でき、さらに人権学習にも力を入れています。「スマイルファクトリー」というフリースクールが隣接しているので、個人に合った教育環境が幅広く選択できる環境もとても良いなと思いました。

都心に近く、自然を
体感できるちょうどいい場所

浩さん ゲストハウスを開くにあたってアクセスの良さも大切でした。池田駅からマナリ荘まで車で約10分。梅田や大阪国際空港も近いので遠方

からの交通の便も良いと思いました。こんなに都心に近くてアクセスがよいのに、木部のエリアに入ると、自然豊かな風景に変わるんですよ。

「いま」自分たちが
心地よい環境が、細河のまち

有理さん 幼稚園では毎日山で遊び、外でお弁当を食べる。そんな生活スタイルがすごく良かったんです。生き物や空の変化、畑でとれる野菜から季節の移り変わりを五感で体験できることを魅力に感じています。「いま」の自分たちが良いなと思うものに出会えたのがこの場所でした。実際暮らしてみると居心地が良いのでずっと住み続けるかもしれないし、子どもたちが大きくなったら引っ越すかもしれない。それぐらいの気持ちで住む場所を好きに選んでいきたいなと思っています。



「毎週のように来てくれるご年配の方や、子ども連れのママさんたちが多いです」と、有理さん。家庭的なランチプレートや、アレルギーに配慮したおやつなどを提供している



瓦屋根の住宅街を少し登ると里山へ。気持ちの良い景色が広がる



夫婦共にジャンベ歴は20年以上。異国文化と音楽を教える

※「池田市空家バンク制度」の詳細については、19ページをご覧ください



大人も子どももまんぷくで
笑顔になれる

SPOT
5

伏尾台スマイルカフェ
Fushiodai Smile Cafe

旧校舎を改装した、学校気分を味わえるカフェ。ランチセットはボリューム＆野菜たっぷりです。土曜日の子ども食堂では子どもカレーの食べ放題を提供。

📍 池田市伏尾台2丁目11
旧伏尾台小学校北校舎1階
📱 @smile_cafe_hushiodai

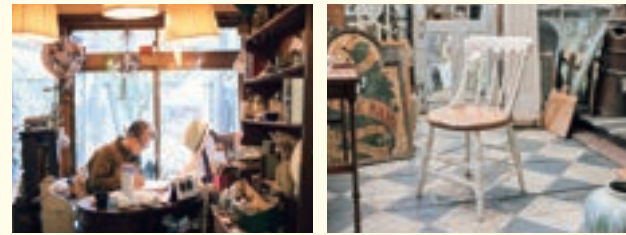

SPOT
4

心ときめくアンティークと
一期一会の出逢いを楽しむ

ロンドンクラシック London Classics

イギリスから取り寄せた家具や雑貨が、所狭しと並ぶアンティークショップ。個性的なアイテムはお部屋のアクセントにも。まるで、おとぎ話に出てきそうな世界観の中で、イギリスの伝統的な文化を堪能することができます。

📍 池田市伏尾町4-16
🌐 <http://www.london-classics.co.jp>



SPOT
1

摘みたて苺でクレープも
堪能できる

いけだのいちご狩り屋さん

Ikeda's Strawberry Picking Shop

北摂では数少ない、いちご狩りが体験できる農園。キッチンカーのクレープは、農園から自分でいちごを選んで作ってもらうスタイルで、採れたてを楽しめます。＊キッチンカーは予約不要・フリードリンク付き

📍 池田市木部町571
🌐 <https://ichigogari-ikeda.com>



いちごの45分間食べ放題はweb予約のみで受け



非日常が日常的に楽しめるのも池田のいいところ。自然環境を活かした施設から、特別な1点ものが入る個性豊かなお店も揃っています。そんな中でも、ゆっくり休日に行ってみたくするような施設をご紹介します。



一目惚れした
観葉植物をお持ち帰り

SPOT
6

KIBE KITCHEN / 養庄園 Yoshoen

広々とした店内に、たくさんの植物が並ぶ「植木の街」を体感できるカフェ。家族連れでも入りやすい開放的な空間で、ランチはもちろんモーニングにおすすすめなフレンチトーストなども取り揃えています。

📍 ① KIBE KITCHEN : 池田市木部町212
② 養庄園盆栽エリア: 池田市木部町347-1
観葉・庭木・サボテン・多肉エリア: 池田市木部町327-5

📱 ① @kibekitchen_ikeda
② @yukeibonsai_yoshoen



カフェに隣接する養庄園には、約1万点以上の観葉植物が並ぶ

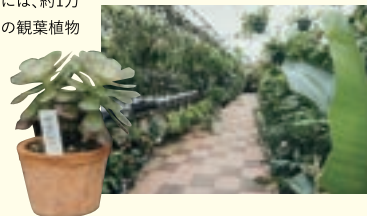

素材からこだわる

ワンランク上のDIY

SPOT
3

BULLET JAPAN

アメリカから仕入れた古材やパーツを中心に様々な素材を取り扱うショップ。店舗の内装素材としても使われる本格的な木材からアンティーク家具までがずらりと並びます。DIYが好きな方にぜひおすすめしたいお店です。＊来店は予約制

📍 池田市新町7-14
🌐 <https://www.bulletjapan.co.jp>



愛着がわく
一脚を探しに



椅子屋 Sheep Chair Shop Sheep

SPOT
2

椅子屋Sheepでは、自分好みの布や材質で職人が一つずつ丁寧に張り替えを行います。子ども用ソファやスツールなどもオーダー可能。ショールームでは、オリジナルのスツールやユーズドチェアなどの販売も行っていきます。

📍 池田市伏尾町72-96
🌐 <https://isuyasheep.com>



AFTER ACTUALLY LIVING, I FIND

MY BETTER

LIFE in Ikeda

実際に住んで感じる、
この街の好きなのところは？



写真家・珈琲焙煎士
木塚さん

「パノラマ珈琲」の活動の傍、写真中心の表現も行う。

Ikeda is ..

ゆきからカルチャーと、
変わらない風景。

Good Point

01. GULI GULI

「屋久島の森をイメージした庭のあるギャラリーカフェ。作品展の中で、陽が落ちた頃から蝋燭の灯りのみで珈琲の出店をした思い出はとても印象に残っています」

02. 秀望台

「小さい頃父親に連れられて兄弟3人で風景画のデッサンをしました。風景を切り取ることの原体験で、今でも立ち寄るたびに車を停めては写真を撮っています」



秀望台からの風景



まがり書房店主
小笠原さん

池田駅から歩いてすぐの本屋を営む。日替わりの手書き俳句が目印。

Ikeda is ..

池田に、歴史あり

Good Point

01. 手塚治虫さん

「日本の漫画文化に偉大な功績を残した人。店から歩いて数分の場所に、彼が幼い頃に通った池田師範附属小学校がありました」

02. 安藤百福さん

「カップヌードルの生みの親。安藤百福さんのかつてのご自宅もご近所。車いすで出かける晩年の百福さんをよく見かけました」



安藤百福氏



Cross Culture Salon 代表理事
祁 穎 (チン) さん

上海出身&日本育ち。専門は国際文化交流。美容サロンオーナー。

Ikeda is ..

History & Culture & Story
のある街

Good Point

01. 石橋商店街

「地元や最寄駅の高校生、阪大生の愛と情熱に包まれた昭和レトロな商店街。海外の方には『日本の着物を着て、石橋商店街や池田市散策』がおすすめです」

02. 商工会議所女性会恒例イベント

「毎年秋に池田駅前でのる広場で開催するイベント。2023年のテーマは『Let's Enjoy もっと池田を楽しもう』で、警察、消防、病院、高校生も一緒に盛り上がりました」



イベントの様子



池田市シティプロモーション課
中村さん

池田で生まれ、転職を機にUターン。2児のパパで、市内のイベントによく訪れる。

Ikeda is ..

探せば見つける
「可能性の宝箱」

Good Point

01. 地域子育て支援拠点「くるぼん」

「子育て中の親子が安心して過ごせます。たくさんのおもちゃや絵本があるほか、子どもが喜ぶ催しもあり、子育て世帯の強い味方です。日曜日も開いています」

02. イケダレンジャー

「池田市内中心にイベント出演している戦隊ヒーロー。大人も夢中になるほどのショーが大人気で、うちの子たちのヒーローといえばイケダレンジャーです」



地域子育て支援拠点「くるぼん」



ランドスケープデザイナー
谷向さん

アフリカ生活を経て、現在では関西を拠点に植木・庭づくり・植物装飾を行う。

Ikeda is ..

緑がたくさん
癒される街

Good Point

01. ふるえる書庫

「お坊さんが運営している私設図書館。建物自体がとても美しく、居心地の良い場所です。イベントもやっていて、面白い人たちが集まる核のような場所です」

02. いつも yobou いけだ

「高齢者を対象に『細河の植木しごと体験』という講座を開き、完成したプランター植栽は市役所前に展示しました。パン作りやヨガの講座もありました」



いつもyobouいけだ イベントの様子



公務員
みなみさん

京都府出身。就職を機に、池田で暮らし始めて9年目。

Ikeda is ..

歩きたくなる街

Good Point

01. cafe minatuki

「時々、土日のモーニングに行かせてもらっています。朝の商店街は落ち着いた雰囲気、店内でゆっくり雑誌を読んだりぼーっとする時間が好きです」

02. GROW IKEDA

「素敵なオーナーさんご夫婦と話しくて、1日の終わりについ立ち寄りたくなります。丁寧に作ってくれるお料理やお酒は何を頼んでも間違いありません」



GROW IKEDA

5 | 誰もが参加できる豊富なイベント



街全体が自然・文化・歴史を持つ池田市だからこそ、様々なジャンルのイベントが充実しており、年間を通して絶えず開催されています。さらに池田市では、市民による活動も活発で、駅前のマルシェイベントなども市民発起で行われています。

event schedule 2024 ※2024年の開催予定。変更する可能性があります

1・2月	3・4月	5・6月	7・8月	9・10月	11・12月
<ul style="list-style-type: none"> 消防出初式 二十歳の集い ウォンパット「ワイン」お誕生日イベント 	<ul style="list-style-type: none"> 水月公園梅イベント さくらまつり バサラの宴 いけだ春団治まつり 	<ul style="list-style-type: none"> いけだ薪能 さつき展 花菖蒲まつり おさんぽマルシェ 	<ul style="list-style-type: none"> 盆踊り 石橋まつり ジャズピクニック in 猪名川 猪名川花火大会 いけだ・いらっしゃいフェスティバル がんがら火祭り 	<ul style="list-style-type: none"> 敬老のつどい 市民レクリエーション大会 商業祭 ウォンパットの日 消防署にあつまれ 	<ul style="list-style-type: none"> BOTAFES IKEDA文化DAY 農業祭 社会人落語 日本一決定戦

6 | 子育て世帯に嬉しい取り組み

3つの贈り物

池田市では、子どもが生まれた方や子育てをしている方を対象に、企業や市から贈り物を届けています。(贈り物にはいずれも諸条件があります。詳しくは池田市ホームページをご覧ください)



1. エンゼル車

第3子以上を出産した方を対象に車を3年間無償で貸与します。



2. エンゼル祝品

出産した市民へ、現金の入った積立式定期預金通帳を贈呈します。



3. 子育て用品

育児用ミルクやお尻拭きなど子育て応援品を企業などが支給します。

more info.

詳しくご覧になりたい方はこちら！

事始め奨励大賞

新技術・商品の開発や、産業振興へ積極的に貢献した事業者などに対して、賞金を贈呈します。



池田市空家バンク制度

池田市では移住・定住と地域の活性化のため、所有者と利用希望者との結びつきをお手伝いしています。



池田市観光協会
公式サイト



池田市
暮らし情報サイト



池田市ふるさと
納税サイト



子育て応援サイト
「kodomoto いけだ」



check!

ABOUT IKEDA

行政制度やアンケート調査で知る街の魅力

1 | 住んでみて感じる街の魅力

1位 防犯対策がしっかりしていて治安が良い

2位 教育環境が充実している

3位 利用しやすい商店街がある

4位 子育て環境が充実している

5位 子育てに関する自治体サービスが充実している

6位 公園が充実している

7位 運動施設が充実している

8位 街の住民がその街のことを好きそう

9位 学びや、趣味の施設がある

10位 不動産の資産価値が高そう

※「SUUMO住民実感調査2022 関西版」(株)リクルート調べ

2 | 公園の数

135箇所



池田市では、街の様々な場所に子どもと楽しめる公園が充実しています。五月山動物園に併設する「五月山公園」や、歴史を感じる「池田城跡公園」「水月公園」、グッドデザイン賞を受賞した「満寿美公園」など、個性豊かな公園が揃っています。

3 | 子どもが選ぶ池田の好きな所

1位 治安がよい

2位 自然環境がよい

3位 近所や学校に親切な人が多い

(令和4年3月池田市中小学生アンケート調査結果報告書
「あなたにとって池田市の「住みやすい」と考える点は何ですか。」より)

4 | 時代のニーズに対応した教育

令和5年度全国学力・学習状況調査では、全科目で全国平均を上回る結果になりました。また、小・中学校でのタブレット学習を積極的に導入し、全国平均と比較しても利用率が高くなっています。

小中一貫教育	2014年度から本格実施。小学校・中学校の接続を円滑にすることで、子どもの精神的な負担を軽減し、縦の繋がりを育む。
英語教育	小学校1・2年生で年間15時間の「英語活動」を実施。また、市内全小学校に英語専科教員を配置。
GIGAスクール構想	1人1台のタブレット端末を2020年12月に全学校で導入完了。大型電子黒板なども設置。

【小学生調査】5年生までのICT機器の毎日の使用頻度

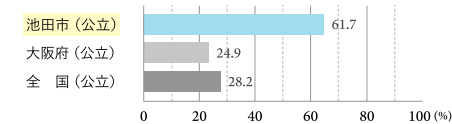

【中学生調査】1、2年生までのICT機器の毎日の使用頻度

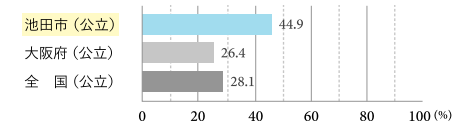

AREA MAP

IKEDA AREA



ISHIBASHI AREA



HOSOKAWA / FUSHIODAI AREA



ACCESS

- ・大阪方面から：
阪急「大阪梅田」駅から「池田」駅まで直通約19分、「石橋阪大前」駅まで直通約16分
- ・大阪国際空港(伊丹空港)方面から：
大阪モノレール「大阪空港」駅から「池田」駅まで約14分、「石橋阪大前」駅まで約11分
- ・細河エリアは、「池田」駅から車で約15分、高速道路「池田木部出入口」すぐ
または「池田」駅阪急バス2番のりば「伏見台・余野」方面をご利用ください。

※乗車時間は平日9時時点のもので計測しています

※乗り換え時間を含む

※掲載の情報は2024年2月時点のものとなり、今後変更になる可能性があります

発行：池田市シティプロモーション課

〒563-8666 大阪府池田市城南1-1-1 / TEL：072-752-1111(代表)



池田市HPはこちら

