



# 池田市 ごみ出しカレンダー 伏尾台 供給公社・府営住宅



2024年（令和6年） 4月

| 日   | 月  | 火           | 水  | 木  | 金  | 土  |
|---|----|-------------|--|--|--|--|
|  | 1  | 2<br>燃えるごみ  | 3  | 4  | 5<br>燃えるごみ   | 6<br>休   |
| 7<br>休  | 8  | 9<br>燃えるごみ  | 10<br>空缶・空びん<br>粗大・不燃ごみ<br>ペットボトル<br>トレイ類  | 11   | 12<br>燃えるごみ  | 13<br>休  |
| 14<br>休   | 15 | 16<br>燃えるごみ | 17   | 18   | 19<br>燃えるごみ  | 20<br>休  |
| 21<br>休   | 22 | 23<br>燃えるごみ | 24<br>空缶・空びん<br>紙類・段ボール<br>ペットボトル<br>トレイ類  | 25   | 26<br>燃えるごみ  | 27<br>休  |
| 28<br>休   | 29 | 30<br>燃えるごみ |  |  |  |  |



2024年（令和6年） 5月

| 日   | 月   | 火   | 水   | 木  | 金           | 土   |
|---|---|---|---|----|-------------|---|
|  |  |  | 1   | 2  | 3<br>燃えるごみ  | 4<br>休  |
| 5<br>休  | 6   | 7<br>燃えるごみ  | 8<br>空缶・空びん<br>粗大・不燃ごみ<br>ペットボトル<br>トレイ類  | 9  | 10<br>燃えるごみ | 11<br>休   |
| 12<br>休   | 13  | 14<br>燃えるごみ   | 15  | 16 | 17<br>燃えるごみ | 18<br>休   |
| 19<br>休   | 20  | 21<br>燃えるごみ   | 22<br>空缶・空びん<br>紙類・段ボール<br>ペットボトル<br>トレイ類 | 23 | 24<br>燃えるごみ | 25<br>休   |
| 26<br>休   | 27  | 28<br>燃えるごみ   | 29  | 30 | 31<br>燃えるごみ |  |





池田市 ごみ出しカレンダー  
伏尾台 供給公社・府営住宅



2024年 (令和6年) 6月

| 日       | 月  | 火           | 水   | 木  | 金           | 土       |
|---------|----|-------------|---|----|-------------|---------|
|         |    |             |   |    |             | 1<br>休  |
| 2<br>休  | 3  | 4<br>燃えるごみ  | 5   | 6  | 7<br>燃えるごみ  | 8<br>休  |
| 9<br>休  | 10 | 11<br>燃えるごみ | 12<br>空缶・空びん<br>粗大・不燃ごみ<br>ペットボトル<br>トレイ類 | 13 | 14<br>燃えるごみ | 15<br>休 |
| 16<br>休 | 17 | 18<br>燃えるごみ | 19  | 20 | 21<br>燃えるごみ | 22<br>休 |
| 23<br>休 | 24 | 25<br>燃えるごみ | 26<br>空缶・空びん<br>紙類・段ボール<br>ペットボトル<br>トレイ類 | 27 | 28<br>燃えるごみ | 29<br>休 |
| 30<br>休 |    |             |   |    |             |         |

2024年 (令和6年) 7月

| 日       | 月  | 火           | 水   | 木  | 金           | 土       |
|---------|----|-------------|---|----|-------------|---------|
|         | 1  | 2<br>燃えるごみ  | 3   | 4  | 5<br>燃えるごみ  | 6<br>休  |
| 7<br>休  | 8  | 9<br>燃えるごみ  | 10<br>空缶・空びん<br>粗大・不燃ごみ<br>ペットボトル<br>トレイ類 | 11 | 12<br>燃えるごみ | 13<br>休 |
| 14<br>休 | 15 | 16<br>燃えるごみ | 17  | 18 | 19<br>燃えるごみ | 20<br>休 |
| 21<br>休 | 22 | 23<br>燃えるごみ | 24<br>空缶・空びん<br>紙類・段ボール<br>ペットボトル<br>トレイ類 | 25 | 26<br>燃えるごみ | 27<br>休 |
| 28<br>休 | 29 | 30<br>燃えるごみ | 31  |    |             |         |





# 池田市 ごみ出しカレンダー 伏尾台 供給公社・府営住宅



2024年 (令和6年) 8月

| 日       | 月  | 火           | 水   | 木  | 金           | 土       |
|---------|----|-------------|---|----|-------------|---------|
|         |    |             |   | 1  | 2<br>燃えるごみ  | 3<br>休  |
| 4<br>休  | 5  | 6<br>燃えるごみ  | 7   | 8  | 9<br>燃えるごみ  | 10<br>休 |
| 11<br>休 | 12 | 13<br>燃えるごみ | 14<br>空缶・空びん<br>粗大・不燃ごみ<br>ペットボトル<br>トレイ類 | 15 | 16<br>燃えるごみ | 17<br>休 |
| 18<br>休 | 19 | 20<br>燃えるごみ | 21  | 22 | 23<br>燃えるごみ | 24<br>休 |
| 25<br>休 | 26 | 27<br>燃えるごみ | 28<br>空缶・空びん<br>紙類・段ボール<br>ペットボトル<br>トレイ類 | 29 | 30<br>燃えるごみ | 31<br>休 |

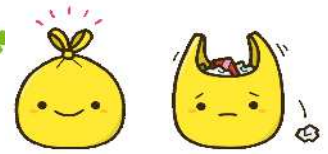

2024年 (令和6年) 9月

| 日       | 月  | 火           | 水   | 木  | 金           | 土       |
|---------|----|-------------|---|----|-------------|---------|
| 1<br>休  | 2  | 3<br>燃えるごみ  | 4   | 5  | 6<br>燃えるごみ  | 7<br>休  |
| 8<br>休  | 9  | 10<br>燃えるごみ | 11<br>空缶・空びん<br>粗大・不燃ごみ<br>ペットボトル<br>トレイ類 | 12 | 13<br>燃えるごみ | 14<br>休 |
| 15<br>休 | 16 | 17<br>燃えるごみ | 18  | 19 | 20<br>燃えるごみ | 21<br>休 |
| 22<br>休 | 23 | 24<br>燃えるごみ | 25<br>空缶・空びん<br>紙類・段ボール<br>ペットボトル<br>トレイ類 | 26 | 27<br>燃えるごみ | 28<br>休 |
| 29<br>休 | 30 |             |   |    |             |         |





池田市 ごみ出しカレンダー  
伏尾台 供給公社・府営住宅



2024年 (令和6年) 10月

| 日       | 月  | 火           | 水   | 木  | 金           | 土       |
|---------|----|-------------|---|----|-------------|---------|
|         |    | 1<br>燃えるごみ  | 2   | 3  | 4<br>燃えるごみ  | 5<br>休  |
| 6<br>休  | 7  | 8<br>燃えるごみ  | 9<br>空缶・空びん<br>粗大・不燃ごみ<br>ペットボトル<br>トレイ類  | 10 | 11<br>燃えるごみ | 12<br>休 |
| 13<br>休 | 14 | 15<br>燃えるごみ | 16  | 17 | 18<br>燃えるごみ | 19<br>休 |
| 20<br>休 | 21 | 22<br>燃えるごみ | 23<br>空缶・空びん<br>紙類・段ボール<br>ペットボトル<br>トレイ類 | 24 | 25<br>燃えるごみ | 26<br>休 |
| 27<br>休 | 28 | 29<br>燃えるごみ | 30  | 31 |             |         |



2024年 (令和6年) 11月

| 日       | 月  | 火           | 水   | 木  | 金           | 土       |
|---------|----|-------------|---|----|-------------|---------|
|         |    |             |   |    | 1<br>燃えるごみ  | 2<br>休  |
| 3<br>休  | 4  | 5<br>燃えるごみ  | 6   | 7  | 8<br>燃えるごみ  | 9<br>休  |
| 10<br>休 | 11 | 12<br>燃えるごみ | 13<br>空缶・空びん<br>粗大・不燃ごみ<br>ペットボトル<br>トレイ類 | 14 | 15<br>燃えるごみ | 16<br>休 |
| 17<br>休 | 18 | 19<br>燃えるごみ | 20  | 21 | 22<br>燃えるごみ | 23<br>休 |
| 24<br>休 | 25 | 26<br>燃えるごみ | 27<br>空缶・空びん<br>紙類・段ボール<br>ペットボトル<br>トレイ類 | 28 | 29<br>燃えるごみ | 30<br>休 |





池田市 ごみ出しカレンダー  
伏尾台 供給公社・府営住宅



2024年 (令和6年) 12月

| 日       | 月  | 火           | 水  | 木  | 金  | 土  |
|---------|----|-------------|--|--|--|--|
| 1<br>休  | 2  | 3<br>燃えるごみ  | 4  | 5  | 6<br>燃えるごみ   | 7<br>休   |
| 8<br>休  | 9  | 10<br>燃えるごみ | 11<br>空缶・空びん<br>粗大・不燃ごみ<br>ペットボトル<br>トレイ類  | 12   | 13<br>燃えるごみ  | 14<br>休  |
| 15<br>休 | 16 | 17<br>燃えるごみ | 18   | 19   | 20<br>燃えるごみ  | 21<br>休  |
| 22<br>休 | 23 | 24<br>燃えるごみ | 25<br>空缶・空びん<br>紙類・段ボール<br>ペットボトル<br>トレイ類  | 26   | 27<br>燃えるごみ  | 28<br>休  |
| 29<br>休 | 30 | 31<br>燃えるごみ |  |  |  |  |



2025年 (令和7年) 1月

| 日   | 月   | 火   | 水   | 木      | 金           | 土   |
|---|---|---|---|--------|-------------|---|
|  |  |  | 1<br>休                                    | 2<br>休 | 3<br>休      | 4<br>休  |
| 5<br>休  | 6   | 7<br>燃えるごみ  | 8   | 9      | 10<br>燃えるごみ | 11<br>休   |
| 12<br>休   | 13  | 14<br>燃えるごみ   | 15<br>空缶・空びん<br>粗大・不燃ごみ<br>ペットボトル<br>トレイ類 | 16     | 17<br>燃えるごみ | 18<br>休   |
| 19<br>休   | 20  | 21<br>燃えるごみ   | 22  | 23     | 24<br>燃えるごみ | 25<br>休   |
| 26<br>休   | 27  | 28<br>燃えるごみ   | 29<br>空缶・空びん<br>紙類・段ボール<br>ペットボトル<br>トレイ類 | 30     | 31<br>燃えるごみ |  |





# 池田市 ごみ出しカレンダー 伏尾台 供給公社・府営住宅



2025年 (令和7年) 2月

| 日       | 月  | 火           | 水   | 木  | 金           | 土       |
|---------|----|-------------|---|----|-------------|---------|
|         |    |             |   |    |             | 1<br>休  |
| 2<br>休  | 3  | 4<br>燃えるごみ  | 5   | 6  | 7<br>燃えるごみ  | 8<br>休  |
| 9<br>休  | 10 | 11<br>燃えるごみ | 12<br>空缶・空びん<br>粗大・不燃ごみ<br>ペットボトル<br>トレイ類 | 13 | 14<br>燃えるごみ | 15<br>休 |
| 16<br>休 | 17 | 18<br>燃えるごみ | 19  | 20 | 21<br>燃えるごみ | 22<br>休 |
| 23<br>休 | 24 | 25<br>燃えるごみ | 26<br>空缶・空びん<br>紙類・段ボール<br>ペットボトル<br>トレイ類 | 27 | 28<br>燃えるごみ |         |



2025年 (令和7年) 3月

| 日       | 月  | 火           | 水   | 木  | 金           | 土       |
|---------|----|-------------|---|----|-------------|---------|
|         |    |             |   |    |             | 1<br>休  |
| 2<br>休  | 3  | 4<br>燃えるごみ  | 5   | 6  | 7<br>燃えるごみ  | 8<br>休  |
| 9<br>休  | 10 | 11<br>燃えるごみ | 12<br>空缶・空びん<br>粗大・不燃ごみ<br>ペットボトル<br>トレイ類 | 13 | 14<br>燃えるごみ | 15<br>休 |
| 16<br>休 | 17 | 18<br>燃えるごみ | 19  | 20 | 21<br>燃えるごみ | 22<br>休 |
| 23<br>休 | 24 | 25<br>燃えるごみ | 26<br>空缶・空びん<br>紙類・段ボール<br>ペットボトル<br>トレイ類 | 27 | 28<br>燃えるごみ | 29<br>休 |
| 30<br>休 | 31 |             |   |    |             |         |