

市からの



# お知らせ

- 申し込み日の表記のないものは、1月4日(金)から受け付け。受付時間の表記がない場合は執務時間中に限ります。休館・休業日にご注意ください。
  - 講師などの敬称は省略しています。
  - 費用など明記されていないものは無料です。
- ※電話の際は、市外局番・電話番号などよくお確かめのうえ、ダイヤルしてください。

## 募集

### 保育士の登録

**場** 市立保育所、なかよしこども園、やまばと学園 **対** 保育士の有資格者(府実施の地域限定保育士試験資格取得者を含む) **申** 履歴書、保育士証のコピーを持って幼児保育課 ☎754・6208 ※勤務時間・日数は応相談。

### 市立幼稚園講師(臨時的任用職員)

**勤** 月～金曜日午前8時30分～午後5時 **内** 幼稚園児の保育 **対** 幼稚園教員免許を持つ方 **定** 若干名(書類審査・面接あり)

り) **申** 履歴書を持って教職員課 ☎754・6292 ※事前に電話で履歴書の持参日を連絡してください。



### 市立小・中学校介助員(臨時的任用職員)

**勤** 月～金曜日午前8時30分～午後3時30分 **場** 市立小・中学校 **内** 学校生活のサポート **介** 助 **定** 若干名(書類審査・面接あり) **申** 履歴書を持って直接教職員課 ☎754・6292 ※事前に電話で履歴書の持参日を連絡してください。

## 広報いけだ市民記者を募集します

**内** 地域で活躍するグループや人物を取材し、本誌の「市民記者が行く！」コーナーで掲載やイベントの写真撮影など **対** 18歳以上の市民 **定** 6人(抽選) **申** 3月1日(金)(必着)までに住所、氏名、年齢、電話番号、職業と取材したいグループや人を書いて秘書・広報課(〒563-8666=住所不要) ☎754・6202 **FAX** 753・2757 **✉** koho@city.ikeda.osaka.jp

### 地域子育て支援拠点「ホップくん」勤務保育士(臨時的任用職員)

**勤** 月～金曜日午前10時～午後4時(週3日) **場** 地域子育て支援拠点「ホップくん」(古江保育所内) **対** 保育士の有資格者で子育ての知識と経験を有する方 **定** 若干名(書類審査・面接あり) **申** 1月18日(金)(必着)までに履歴書、保育士証のコピーを子育て支援課 ☎754・6525 ※募集要項や履歴書は市ホームページからダウンロード可。

ージからダウンロード可。

### 留守家庭児童会指導員(非常勤職員・臨時的任用職員)

**勤** 〈非常勤職員〉 週3～5日で放課後(夏休みなどは午前8時～午後6時30分) 〈臨時的任用職員〉 1日4時間からのシフト制(週3～5日) **場** 市立小学校 **内** 児童の指導や育成、介助 **対** 〈非常勤職員〉 教員免許・保育士資格を持つ方 **定** 若干名(書類審査・面接あり) **申** 指定の履歴書を持って直接子育て支援課 ☎754・6252 ※募集要項や履歴書は市ホームページからダウンロード可。

### 自衛官候補生

**対** 採用予定月の1日現在で18～32歳 **問** 自衛隊豊中募集案内所 ☎06・6843・8400



### パブリックコメント

**内** ①池田市生産緑地地区の区域の規模に関する条例(案) ②池田市立地適正化計画(案) **対** ●市内在住・在勤・在学し

## 31・32年度入札参加資格の審査申請

**対** 31・32年度に本市(上下水道部・市立池田病院を含む)が発注する建設工事や測量・設計コンサルタント、物品・役務などの競争入札に参加を希望する方(資格要件あり) **申** 契約検査課にある申請書で1月11日(金)～18日(金)(消印有効)に郵送(書留郵便など記録の残る方法)で同課(〒563-8666、住所不要) ☎754・6221 ※申請書は市ホームページからダウンロード可。小規模修繕工事登録事業者は物品(販売業)のみ申請できます。

ている方 ●市内に事務所を有する法人やNPO団体など ●対象となる計画などについて利害関係のある方 **申** ①1月17日(木)(必着) ②1月25日(金)(必着)までに意見・住所・氏名を書いて直接または郵送、メール、ファックスでまちづくり・交通課(〒563・8666、住所不要) ☎754・6262 **FAX** 752・6572 **✉** machi@city.ikeda.osaka.jp ※計画(案)などは同課や

市ホームページなどで閲覧できます。

### 猪名川河川敷樹木の採取希望者

**申** 1月8日(火)～21日(月)に猪名川河川事務所 ☎ 751・1986 ※詳細は猪名川河川事務所ホームページ (<http://www.k.k.r.mlit.go.jp/inagawa/index.php>) をご覧ください。

## 催し

### ブランマルシエで獅子舞巡行

**時** 1月5日(土)・6日(日)①午前11時～午後4時②午後0時30分～2時15分 **場** 阪急池田プ  
ランマルシエ商店街 **内** ①獅子舞巡行②太神楽 **問** 地域  
活性課 ☎ 754・6241

### ゑびす男選び@阪大坂2019

**時** 1月13日(日)午前7時30分。  
午前6時15分から石橋玉坂公園(阪大坂下)で受付 **内** 約400mの阪大坂を駆け上がり、「ゑびす男」と「ゑびす娘」を選ぶ **定** 150人(先着順) **問** 地域活性課 ☎ 754・6241 ※終了後、炊

き出しや餅つきあり。



### 手水寄席

〜笑って福を迎えましょう〜

**時** 1月13日(日)午後1時30分～3時30分 **場** こいし歯科(栄本町9・2) **内** 歯医者さんでの落語会 **定** 20人(先着順) **申** 同院 ☎ 0120・834・814 **問** 地域活性課 ☎ 754・6241

### 成人の集い

**時** 1月14日(祝)午前10時 **場** 市民文化会館 **内** 新成人実行委員が企画した成人への祝辞や大抽選会、漫才など **対** 平成10年4月2日～11年4月1日生まれの方 **問** 教育センター ☎ 754・6296

### オリニモイム

**時** 1月19日(土)午後1時～3時15分 **場** 呉服小学校 **内** 韓国や朝鮮、中国、フィリピンなどの文化体験や工作、チャ

ンゴの体験、料理販売 **問** 学校教育推進課 ☎ 754・6293

### 産総研サイエンスカフェin関西「良い音と悪い音の科学」

**時** 1月19日(土)午後3時～4時30分 **場** 池田商工会議所 **定** 40人 **対** 高校生以上 **申** 1月13日(日)までに産総研関西センターホームページ (<https://www.aist.go.jp/kansai/>) **問** 同センター ☎ 751・9606

### 大阪国際空港雪まつり かまくらとなまはげがやって来る

**時** 1月19日(土)・20日(日)午前10時～午後6時 **場** 大阪モノレール大阪空港駅舎下特設会場 **内** 秋田県横手市のかまくら見学会・写真撮影、同県男鹿市のなまはげ太鼓演舞・写真撮影、空港周辺のマスケットキャラクター出演、雪のふれあい広場でミニかまくら作り体験など **問** 空港・観光課 ☎ 754・6271

### 移動図書館「さつき号」巡回日程

ステーション	巡回日	時間
空港会館	1月18日・2月1日の金曜日	午後1時20分～1時50分
敬老会館		午後2時5分～2時40分
東畑公園		午後3時～3時40分
神田小学校	1月12・26日の土曜日	午後1時15分～1時55分
消防署玄関前		午後2時10分～3時
石橋西団地		午後3時10分～3時40分
十二神社	1月11・25日の金曜日	午後3時50分～4時20分
伏尾町バードヒルズ		午後1時20分～2時
ポプラ東山		午後2時15分～3時
人権文化交流センター	1月19日・2月2日の土曜日	午後3時10分～3時40分
木部天神社		午後3時50分～4時20分
伏尾台北公園		午後1時20分～1時55分
ほそごう学園	1月19日・2月2日の土曜日	午後2時5分～2時45分
セラージュ玄関前		午後2時55分～3時25分
呉服小学校		午後3時45分～4時20分

### 男女共同参画講演会

「男女共同参画△は〇〇くネ」

**時** 1月22日(火)午後1時30分～3時 **場** コミュニティセンタ  
**内** 男女共同参画をテーマにした講演会と落語 **講** 三遊亭楽団治 **定** 100人(先着順) **申** 直接または電話、フ  
 アクスで男女共生サロン ☎ FAX 754・2891



### 大阪国際空港写真展

**時** 1月26日(土)～2月21日(木)  
 (2月8日(金)は除く) **場** 大阪国際空港北ターミナル1階特設会場 **内** 「わがまち再発見」をテーマに、空港周辺7市で撮影された写真を展示 **問** 大阪国際空港周辺地域活性化連絡会事務局(豊中市空港課)  
 ☎ 06・6858・2097

### わかりやすい

### 文楽の入門教室

**時** 1月27日(日)午後3時～4時30分 **場** くれは音楽堂 **内** 池

田市文楽を広める会による文楽の解説と実演・体験コーナー **定** 240人(先着順) **申** 生涯学習推進課 ☎ 754・6295

### みんなで学ぼう発達障がい

**時** 1月29日(火)午後1時～3時 **場** 保健福祉総合センター **内** 「未来に役立つ、今日から実践! 発達凸凹へのアプローチ!」 **対** 市民と市学校園などの教職員 **講** 大阪母子医療センター・平山哲 **定** 150人(先着順) **申** 1月4日(金)～21日(月)午後5時までに①申込者全員の氏名(ふりがな)②住所③電話番号(教職員の方は役職・機関名も)を記入し、メールで大阪大学(✉ jyo@talkuankenai@yahoo.co.jp) **問** 発達支援課 ☎ 754・6102

### 池田商工会議所女性会

### HAMORI-BE(かもづべ)コンサート

**時** 2月3日(日)①午前11時30分②午後2時 **場** 池田商工会議所 **対** ②中学生以上 **料** ①1000円②2000円(高校生未満は1000円) **申** 同所 ☎ 751・3344

**問** 地域活性課 ☎ 754・6241

### 天才起業家!

### 小林一三ツア

**時** 2月23日(土)午前10時30分～午後2時、小林一三記念館集合 **内** 同館の鑑賞や雅俗山荘で昼食 **定** 36人(抽選) **料** 3500円 **申** 1月18日(金) (必着)までにグループの参加人数と参加者全員の氏名・年齢、代表者の住所・電話番号を記入し、郵送またはフアクスで空港・観光課 ☎ 754・6244 **FAX** 752・4477 **※**1グループ4人まで(1回限り)。費用の支払い方法(前払い)などは当選時にお知らせします。池田市観光協会ホームページからも申し込み可。

### 池田の猪買いはじめました

本市が舞台となっている落語「池田の猪買い」にちなんで、猪肉を使ったメニューを参加各店で提供します。

**時** 2月28日(木)まで **問** いけだサンシー(株) ☎ 751・5591 **※** 参加店はおたなKAWAのホームページをご覧ください。

### 石橋プラザをご利用の方へ



同館の駐輪スペースが狭くなりました。できるだけ、公共交通機関をご利用ください。

**問** 同館 ☎ 760・2383

### 図書館

4月30日(休)まで休館します。詳細は同館ホームページをご覧ください。

### 石橋プラザ

石橋2・1・1 ☎ 760・2383  
 開館時間 午前10時～午後8時(土・日曜日、祝日は午後6時まで)、休館日は第1水曜日 **※**子ども向けイベントは25ページにも掲載しています。

### 今月の図書展示

**時** 1月8日(火)～2月5日(火) **内** 「歴史散歩」

### おたのしみ本の福袋

**時** 1月8日(火)から **内** いろいろなテーマの本を袋に入れて貸し出し **※** なくなり次第終了。

### プラザミニ寄席

時 1月14日(祝)午後3時～4時  
 内 アマチュア落語家による落語

### 中央公民館

菅原町1-1 ☎754・6299(図書コーナー) ☎754・6331(2)  
 開館時間 午前9時～午後9時(日曜日、祝日は午後5時まで。ただし、受付時間は午後5時まで) 休館日は第1火曜日 ※図書コーナーの開館時間は午前10時～午後8時(日曜日、祝日は午後5時まで)。本コーナーは、2月28日(木)をもって閉鎖し、駅前の図書館に統合します。

### 日本習字多田まちこ習字教室かきぞめ展示会

時 1月6日(日)～8日(火)午前10時～午後7時(6日は午後5時まで)

### 「百舌鳥・古市古墳群」パネル展

時 1月9日(水)～21日(月)午前9時～午後5時 内 百舌鳥・古市古墳群世界文化遺産登録推進本部会議との連携による写真パネル展

### 池田市書道クラブ作品展

時 1月16日(水)～21日(月)午前10時～午後4時(21日は午後3時まで)

時 午後4時(21日は午後3時まで)

### 「百舌鳥・古市古墳群」講演会

時 1月19日(土)午後1時30分～3時 対 市民と市内通勤の方  
 講 百舌鳥・古市古墳群世界文化遺産登録推進本部会議事務局・福田英人 定 50人(先着順) 申 1月5日(土)午前9時30分から電話で同館

### 新春出前寄席

時 1月20日(日)午後1時30分～3時 内 落語みゆーじあむアマチュア落語講座受講生による寄席 定 60人(先着順)

### 子育てを「ゆるり」学ぶ 親集(親学習)

時 ①1月23日(水)②1月30日(水)③2月6日(水)午前10時～11時30分 内 ①自分らしい子育て②子育てのイライラと上手に付き合う③あったかコトバでホッと子育て 対 市民と市内通勤または子どもが通学の方 講 大阪親学習リーダー連絡協議会 定 各30人(先着順) 申 1月5日(土)午前10時から電話で同館 ※1～4歳児までの一時保育あり(定員5人。各開催日の1週間前まで)

でに要予約)。1歳未満は親子で参加可。

### 図書コーナー(中央公民館)

※子ども向けイベントは25ページにも掲載しています。

### 今月の図書展示

時 1月8日(火)～2月2日(土) 内 「はじまり」

### 年始の運だめし！色おみくじ

時 1月8日(火)から 内 本の貸し出し(2冊以上)後、おみくじを1人1回引く ※なくなり次第終了。

### 大人のための音読会

時 1月30日(水)午後2時～3時 内 有名な文学作品や昔話などを声に出して読む

### ふらっとイケダ

古江町523・1 ☎752・6339(5)  
 開館時間 午前9時～午後5時、休館日は土・日曜日、祝日 ※貸し部屋は利用日の2カ月前から受け付けします。会議室や図書資料室は「学習室」として開放。

### クチトレ講座

時 1月11・25日(金)午前10時～

11時 内 呼吸法や言葉遊びで誤えん防止や脳の活性化を図る

### 「ふらっとイケダ」健康相談

時 1月16日(水)午後2時～3時

### 「近所お誘い講座

時 1月18日(金)午前10時～11時 内 命と水、池田の水道 講 上下水道部経営企画課

### 脳トレ体操

時 1月23日(水)午後1時30分～2時30分

### 養生太極拳教室・後期

時 月曜日午前10時～11時30分 ※午前11時～11時30分はステップアップコース。

### 高齢者カラオケ交流会

時 水曜日午前10時～正午

### リズム&ストレッチ体操

時 木曜日午前10時～11時





## ミュージアムガイド 1月

### 歴史民俗資料館

【住所】五月丘1-10-12 ☎751・3019 【開館時間】午前10時～午後6時【休館日】月・火曜日、祝日、1月4日(金)まで

常設展「目で見る池田の歴史」

時 4月7日(日)まで

旧石器時代から現代に至る池田の歴史的特性を点描。

企画展「ちょっと昔のくらしの道具」

時 4月7日(日)まで

大正時代から昭和30年代ごろのものを中心に、大人も子どもも楽しめる「ちょっと昔」のくらしの道具を展示。一部の道具は触ってみることもできます。

### 市立上方落語資料展示館「落語みゅーじあむ」

【住所】栄本町7-3 ☎753・4440 【開館時間】午前11時～午後7時【休館日】火曜日、1月3日(休)まで【料金】無料(落語会などは木戸銭あり) ※落語会など開催の場合は、入場を制限する場合があります。

### 落語みゅーじあむ寄席

時 1月12日(土)午後2時 内 桂枝三郎、桂かい枝、桂鹿えもん ¥当日1,500円(前売り1,000円)

※チケットは同館で販売(前売券は前日までに電話予約可)。

### 国際交流センター

城南3-1-40 ☎755・7588

〒580-0201 mc20151101@gmail.com

開館時間 午前9時～午後5時、休館日は日曜日、第2土曜日 ※洋書(英語、ドイツ語)、絵本(日本語)の貸し出しを行っています。

### IMCにほん語サロン

時 木曜クラス 午前10時～11時30分 土曜クラス 午前10時～11時30分(第2土曜日は休講) 内 会話中心の日本語学習 対 日本語を学習したい外国人市民 ※両クラスの

重複受講は不可。木曜クラスは保育あり。

### IMC韓国語フリートーク

時 木曜日午後1時～2時30分 内 韓国語のみで会話(韓国語レッスン、文法などの学習は行いません) 対 韓国語で日常会話ができる方 定 12人(先着順)

### TBY To Be Yourself 外国にルーツを持つ 子どもの居場所事業

時 土曜日午前10時～11時40分

分 内 日本語の勉強や宿題をサポート、遊びの場を提供 対 外国にルーツを持つ子ども(5歳～中学生)

### 外国人女性向け相談

時 1月23日(水)午後2時～4時 ※英語、韓国・朝鮮語の通訳可。

### 緑のセンター

五月丘5-2-5 ☎752・7082

開館時間 午前9時～午後5時、休館日は火曜日 ※各教室は事前申し込みが必要(先着順)。同センターのギャラリーは緑に関する展示に利用できます。 ※緑の相談の曜日に変更になりました。水・金・土曜日午後1時～4時。

### 展示

#### 御殿てまり作品

時 1月5日(土)～14日(祝)

#### 花と緑のウォンパット市PART2

時 1月17日(木)～28日(月)

#### 四季彩アトリエ教室作品展

時 1月31日(木)～2月18日(月)

#### 五月山ミニ観察会

時 1月13日(日)午前10時～正午、緑のセンター集合(雨天中止) ¥100円

### アロマテラピー一日講習会

時 1月19日(土)午前11時～午後3時 内 アロマバスオイル作り体験(冷え症・足の疲れに効果のあるバスオイル) 講 柿沼ひさよ ¥1500円 ※当日参加可。

### 池田自然観察会

時 1月20日(日)午前10時～午後0時30分、池田駅前てるてる広場集合、阪急鉄橋辺り解散(雨天中止) 内 五月山自然観察インストラクターと猪名川の冬鳥たちを観察 ¥100円 持 水筒、帽子、タオル、双眼鏡

### 五月山動物園

綾羽2-5-33 ☎752・7082

開園時間 午前9時15分～午後4時45分、休園日は火曜日 ※ふれあい広場は午前11時～午後1時40分から。

### ワークショップ

#### ウサギのランプづくり

時 1月26日(土)①午前10時45分～11時30分 ②午後0時15分～1時 ③午後2時30分～3時15分 場 アップル♡ランドギャラリー(同園内)

**内** ウサギの絵入りのランプを作る **定** 各15人(先着順) **¥** 300円 **申** 開始10分前から会場で受け付け(事前予約可) **※**小学生未満は保護者同伴。



### エコミュージアム

米本町1-8 ☎ FAX 7522-7711 ✉ info@ikeda-ecomuseum.org  
 開館時間 午前10時～午後6時、休館日は第2火曜日  
**※各講座・教室は電話またはメール、ファクスで事前申し込みが必要。**

### ちよっとええもんフェア

**時** 1月10日(木)～17日(木) **内** 食器、工芸品、雑貨、バッグなどのリユース品の販売

### ロハスな暮らし講座 「レジデントコレクション」

**時** 1月19日(土)午前10時30分～11時30分 **定** 20人(先着順) **¥** 800円

**いけだ環境学習交流会「樹木医のお仕事〜この木なんの木?〜」**

**時** 1月19日(土)午後1時30分～3時 **内** 環境アニメ「ガラスの地球を救え!〜地球との約束」の鑑賞、市在住樹木医・笹部雄作さんによるお話と交流会 **定** 20人(先着順)

### エコ実践教室

#### 「布で作るマフラー」

**時** 1月20日(日)午後1時～4時 **定** 6人(先着順) **¥** 900円



### いけだんちカフェ

**時** 1月25日(金)午前10時～午後2時 **内** 多世代交流 **¥** 300円

### 生地・手芸用品フェア

**時** 2月2日(土)～11日(祝) **内** リユースの洋物生地などの雑貨の販売

### カルチャープラザ

天神1-9-3 ☎ 762-7777  
 開館時間 午前9時～午後9時 **※アゼリアカルチャーカレッジの申し込みは ☎ 761-0660。**

### アゼリアカルチャーカレッジ (二日体験講座)

**阪急宝塚線の歴史を訪ねて  
中山寺と清荒神**

**時** 1月18日(金)午後1時～4時 **¥** 3024円  
**弁護士と行く裁判傍聴**

**時** 1月24日(木)午後1時～4時 **¥** 2160円  
**体の中から綺麗に。  
美容と健康のマクロビオティック**

**時** 1月29日(火)午前10時30分～午後1時 **¥** 4320円  
**ワールドフッキング、  
英国アフタヌーンティー編**

**時** 2月8日(金)午前10時～午後1時30分 **¥** 3780円



### 関関COLORS カラーズ★スクール

関関カラーズ店舗(米町商店街内) ✉ colors.school@gmail.com  
**※質問・申し込みなどはメールで受け付け。各先着順。**

### お坊さんのお話喫茶 座禅体験&お茶会

**時** 1月9日(水)午後1時～2時 **講** 井上裕太 **定** 20人 **¥** 000円

### ママ・親子向け英会話

**時** 1月14日(祝)午前10時30分～11時15分、1月21日(月)午後4時～4時45分 **対** 0歳～小学生の子どもがいる女性 **講** Eika (RISE ABOVE) **¥** 1組500円

### ライフスキル研究所 「街かどアートすぽっと」

**時** 1月17日(木)午前10時40分～正午 **内** 書道アート(子どもゆめ基金助成活動) **対** 1歳以上の親子 **定** 12組 **¥** 200円



## 税金・保険年金

### 市・府民税第4期分の納税

**時** 納期限 11月31日(木)

**場** 納付場所 金融機関、市役所  
1階の銀行窓口、コンビニ  
**問** 納税課 ☎754・6225

### 納税は口座振替で

市税(市・府民税、固定資産・都市計画税、軽自動車税)の口座振替の依頼は、納税通知書記載の金融機関で受け付けています。

**申** 口座振替依頼書、納税通知

### 住民税の徴収方法

書、預貯金通帳、通帳届出印を持って金融機関 **問** 納税課 ☎754・6225

所得税の確定申告をする方で給与・公的年金等に係る所得以外(31年4月1日時点で65歳未満の方は給与所得以外)の所得がある場合は、その所得についての住民税の徴収方法を選択してください。選択していない方の徴収方法は課税課で決定する場合があります。

**問** 同課 ☎754・6222

### コンビニ税証明書交付サービスの開始について

個人住民税税証明書(課税・非課税証明書、所得証明書)について、マイナンバーカードを利用したコンビニ交付サービスを1月5日(土)から開始します。

**時** 午前6時30分～午後11時(年末年始や保守点検日を除く) **場** マルチコピー機を設置する全国のコンビニ店舗、伏見台コミュニティプラザ(午前10時～午後6時、休館日を除く) **対** 池田市に住民登録があり、かつ、マイナンバーカード(個人番号カード)をお持ちの方(本人分に限る) **¥** 1年度につき1通300円 ※実施直後の証明年度は最新年度分のみです(6月以降は2年分取得可)。被扶養者や未申告者など、申告の情報(課税情報)がない場合は取得できません。

### 個人住民税税証明書の様式変更

1月4日(金)から個人住民税税証明書(課税・非課税証明書、所得証明書)の様式が変わります。主な変更点は次のとおりです。

- ・所得証明書のタイトルが「市・府民税証明書」から「所得証明書」になります。
- ・所得証明書には市・府民税の税額が記載されなくなります。

**問** 課税課 ☎754・6222

### 特別徴収を徹底します

給与所得者の住民税は、原則として特別徴収(給与支払者が給与天引きで該当の市町村に納入する制度)をすることが法律で義務付けられています。正当な理由なく特別徴収をしていない従業員がいる場合は、給与支払報告書を特別徴収対象者として提出してください。

**問** 課税課 ☎754・6222

### いつでもどこでもインターネットで確定申告ができます

所得税及び復興特別所得税、贈与税の申告・納期限は3月15日(金)、消費税及び地方消費税の申告・納期限は4月1日(月)です。

所得税及び復興特別所得税、贈与税の確定申告には、ご自宅のパソコン・スマホなどから簡単に申告書が作成できる国税庁ホームページの「確定申告等作成コーナー」をご利用ください。

なお、ID・パスワードを取得していれば、マイナンバーカードやICカードリーダーライターをお持ちでない方でもe-Taxで申告ができます。詳細

しくは国税庁ホームページをご覧ください。

**問** 豊能税務署 ☎751・2441

※豊能税務署の申告書作成会場は、2月18日(月)から開設します。2月15日(金)以前は開設していませんのでお気をつけください。

### 「医療費控除の明細書」の添付が必要です

平成29年分の確定申告から、医療費控除の領収書の提示・添付が不要となり、医療費控除の明細書の添付が必要となりました。なお、領収書はご自宅で5年間保存する必要があります。

**問** 豊能税務署 ☎751・2441

### 公的年金等を受給されている方へ

公的年金等の収入の合計金額が400万円以下で、かつ公的年金等に係る雑所得以外の所得金額が20万円以下であるときは、所得税などの確定申告は不要です。なお、所得税の還付を受けるためや、株式などの損失を翌年以降に繰り越す場合には確定申告が必要になります。



**問** 豊能税務署 ☎ 751・2441

### 法定調書の作成・提出は e-Tax

法定調書の提出期限は1月31日(木)です。法定調書は書面のほか、e-Taxまたは光ディスクなどから提出することができます。

給与・報酬・料金などの支払者は、支払先の住所・名称・支払い金額などを記載した法定調書を提出期限までに豊能税務署へ提出してください。

**問** 豊能税務署 ☎ 751・2441

### 国税に関するご相談は「タックスアンサー」で解決！

国税庁ホームページ「タックスアンサー」では、よくある税の質問に対する一般的な回答を税金の種類ごとに調べることができます。また、キーワードによる検索もできます。確定申告書作成などの参考としてご利用ください。

**問** 豊能税務署 ☎ 751・2441 ※詳細は国税庁ホームページ (https://www.nta.go.jp/) や「[タックスアンサー](#)」。

### 公的年金などの源泉徴収票を送付

老齢年金を受けている方に、日本年金機構から源泉徴収票が1月下旬に送付されます。

同票は1年間の年金支払い総額などを記載し、確定申告の際に利用できます。紛失や破損した場合は再発行もできるので、お問い合わせください。

**問** 豊中年金事務所 ☎ 06・6848・6831 ※障がい年金・遺族年金は課税の対象ではないため、源泉徴収票の送付はありません。

### 国民年金のメリット

#### ◎ 終身保障されます

老齢年金は受け始めてから亡くなるまで、生涯にわたって受け取ることができます。

#### ◎ 不測の事態にも備えています

保険料をきちんと納めているれば、老後だけでなく、事故や病気などで障がいが残った場合、障がい基礎年金が受けられます。また、一家の収入を支えている方が亡くなったとき、残された配偶者や子どもは遺族基礎年金を受けられ

ます(保険料納付など、いずれも一定の要件あり)。

#### ◎ 税制上の優遇があります

納めた保険料は、全額が社会保険料控除の対象になります。

#### ◎ ほかの公的年金と通算できます

老齢基礎年金は10年以上で受給権が発生し、加入期間40年の納付で満額となります。厚生年金や共済組合への加入期間がある場合、それらの期間も通算されます。

#### ◎ 基礎年金額の一部は国が負担します

国民年金は、国が責任をもって運営する制度です。受け取る年金額の一部は国が負担

しています。

**問** 国保・年金課 ☎ 754・6395

### 「国民健康保険料納付済額のお知らせ」を送付

国民健康保険料は社会保険料控除の対象になります。

「30年分国民健康保険料納付済額のお知らせ」を1月下旬に送付しますので、確定申告などをする場合にご利用ください。

**問** 国保・年金課 ☎ 754・6253 ※納付済額のお知らせには、納期未到来分の保険料を既に納付している場合や過年度の保険料を納付した納付額も含まれています。

## 1月4日(金)から 住民票の写しなどの 様式が変わります

住民票などを管理するシステムの変更に伴い、住民票の表記が変わります。主な変更点は、1枚に4人まで記載するようになります。印鑑登録証明書の性別の記載がなくなります。詳細は、12月号をご覧ください。

※コンビニ交付サービスのシステムメンテナンスが行われるため、1月4日(金)までは終日、コンビニ交付が使用できなくなります。



問い合わせは総合窓口課 (☎754・6243)

募集

催し

税金・保険年金

産業・仕事

環境安全

相談その他

福祉

高齢者

健康

スポーツ

子育て



## 非自発的失業者の方の 国民健康保険料の 軽減制度

**内** 倒産・解雇、雇い止めなどによって離職した方の国民健康保険料を軽減 **対** 離職時65歳未満で「倒産・解雇」や「雇い止め」などによる離職として雇用保険の失業給付を受ける方 **申** 雇用保険受給資格者証(写し可)、印鑑、国民健康保険被保険者証を持って国民健康保険窓口 **問** 国保・年金課 ☎754・6253 ※保険料の納付が困難な場合は同課へご相談ください。



## 国民健康保険加入者へ 特定健診受診券を発行

転入などにより30年4月2日以後に本市で国民健康保険に加入した40歳以上の方で、今年度の特定健康診査の未受診者に受診券を発行します。受診券は加入手続きをした日の翌月末以降に発行できます。 **持** 国民健康保険被保険者証

**申** 1月31日(木)までに国民健康保険窓口 **問** 国保・年金課 ☎754・6253

## 交通事故や喧嘩などで治療を受けるときは必ず届け出を

交通事故や喧嘩など第三者の加害行為によるけがは本来、加害者が治療費を支払いますが、加害者がすぐに損害賠償をしてくれないときは、国民健康保険を使って治療を受けることができます。その場合、国民健康保険が負担した費用を後から加害者に請求するので、必ず国保・年金課へ届け出をしてください。ただし、次のような場合は、国民健康保険が使えない場合があります。

- 届け出をせずに治療を受けたとき
  - 加害者から治療費を受け取ったり、示談したりしたとき
  - 仕事上の病気やけがのとき
- また、加害者との間に示談が成立すると、加害者に請求できなくなる場合もあるので、示談をする前に同課へご相談ください。
- 持** 国民健康保険被保険者証、印鑑、交通事故証明書 **問** 同課 ☎754・6253

## 介護保険料・後期高齢者医療保険料 口座振替済通知書の送付

介護保険料と後期高齢者医療保険料は、社会保険料控除の対象になります。口座振替で保険料を納付している方には30年分確定申告用添付書類の口座振替済通知書を1月下旬に送付します。

**問** 〈介護保険料〉介護保険課 ☎754・6228 〈後期高齢者医療保険料〉保険医療課 ☎754・6258 ※年金天引きの方は年金保険者からの源泉徴収票、納付書で納付された方は領収書が添付書類となります。必要な方には、申請により納付確認書を発行します。

## 保険料の納付 コンビニでも可能に

1月以降に発行する介護保険料や後期高齢者医療保険料の納付書は、コンビニでも納付が可能となります。

**問** 〈介護保険料〉介護保険課 ☎754・6228 〈後期高齢者医療保険料〉保険医療課 ☎754・6258 ※納期限を過ぎた納付書は使用できません。

## 産業・仕事

### 軽減税率制度説明会

**時** 1月10・17日(木)・18日(金)・21日(月)・24日(木)・28日(月)・30日(水)午後1時30分(28日のみ午後7時) **場** 市内各所 **講** 豊能税務署職員 **定** 各50人 (先着順) **申** 池田市商店会連合会 ☎751・2150 **問** 地域活性化課 ☎754・6241  
1 ※詳細は市ホームページをご覧ください。

### 中小企業のためのサイバーセキュリティセミナー

**時** 1月23日(水)午後7時～9時 **場** 市役所7階大会議室 **内** サイバー空間における脅威と対策について **定** 100人 (先着順) **申** (地独)大阪産業技術研究所和泉センター業務推進部 ☎0725・51・2512 **問** 地域活性化課 ☎754・6241

### 池田商工会議所創業交流会

**時** 1月26日(土)午後1時30分～4時30分 **場** 池田商工会議所 **対** 創業に関心のある方、創業後5年以内の方 **定** 20人 (先着順) **料** ¥300円 **申** 1

月22日(火)までに同所 ☎754・3344 **問** 地域活性化課 ☎754・6241

**パートさんにも退職金を**

中小企業退職金共済制度は、パートタイマーや家族従業員も加入できる国の制度です。掛金は全額非課税で、国による助成を受けることもできます。

**問** 地域活性化課 ☎754・6230

**最低賃金の確認を**

最低賃金は、国が賃金の最低金額を定め、使用者はその金額以上の賃金を労働者に支

**自転車運転者講習制度を知っていますか？**

改正道路交通法は、自転車の運転で信号無視などの危険なルール違反を繰り返すと、公安委員会から自転車運転者講習の受講を命ぜられる制度です。

**対** 一定の危険な違反行為をして3年以内に2回以上検挙された、または事故を起こした悪質自転車運転者 **¥**6,000円 **問** 池田警察署 ☎753・1234 ※受講に従わない場合は5万円以下の罰金に科せられます。

払わなければいけない制度です。雇用形態に関係なく、府内の全ての労働者に適用されます。

最低賃金には「地域別最低賃金」と「特定最低賃金」の2種類があり、両方の最低賃金が同時に適用される場合には、いずれか高いほうの最低賃金が適用されます。

最低賃金の件名	時間額
大阪府最低賃金	936円
電気機械器具製造関連産業	937円
非鉄金属製造関連産業	937円
自動車小売業	937円
機械・金属製品製造関連産業	939円
自動車・同附属品製造業	941円
鉄鋼業	946円
塗料製造業	948円

**問** 大阪労働局賃金課 ☎06・6949・6502

**環境・安全**

**まち角の図書館です**

図書を受け取りは前日までにお知らせください。本は必ず箱や袋に入れるか、ひもで縛るなどのご協力をお願いします。なお、受け取り図書は文庫本、単行本、児童書(マンガ可)で、雑誌、専門書、百科事典、全集、宗教書などはお断りしています。

**時** 1月10・24日(木) **問** 池田のまち角に図書館をつくる運動実行委員会(環境政策課内) ☎754・6240 ※本棚整理のボランティア募集中。

**市民朝市**

1月は開催しません。次回は2月3日(日)に開催します。

**問** 池田の市民朝市実行委員会(環境政策課内) ☎754・6240 ※出店者募集中。

**使用済み天ぷら油回収日の変更**

呉服小学校の1月回収日を、1月10日(木)に変更します。

**問** 環境政策課 ☎754・6242

**防災講座「過去の災害の教訓を活かして、備えよう」**

**時** 1月15日(火)午後2時30分～4時30分(荒天中止) **場** 市役所7階大会議室 **対** 市内に在住、通勤・通学する方

**定** 80人(先着順) **申** 住所、氏名、電話番号を記入し、電話またはファクス、メールで危機管理課 ☎754・6263

**FAX** 752・1495 **問** kikkanni@city.ikeda.osaka.jp

家族みんなの成長の記録を～いけだつながりシートはお持ちですか

**成長・発達の記録は『Ikeda\_s』で**

「Ikeda\_s」は母子手帳の延長版として、記録をつけられるファイルです。2部構成となっており、「フェイスシート」では乳幼児健診や予防接種、園・学校、勤務先、医療情報などを、「現在の様子」では運動、コミュニケーション、生活などのシートを記録できます。得意なこと、苦手なことを客観的に把握しやすく、就園・就学するとき、病院受診や何かの相談のときに、まとめておくと便利です。ぜひご活用ください。

「Ikeda\_s」は、市役所発達支援課や保健福祉総合センター内健康増進課、教育センターなどで配布しています。

**タイプ別成長記録のススメ**

- ・手書き派のあなたは、冊子型のIkeda\_sがおすすめです。
- ・スマホ派のあなたは、データ型のe-Ikeda\_sも一緒にご活用ください。現在の様子を記録すると、コメントの返信があります。また、写真も記録できます。



▲e-Ikeda\_s

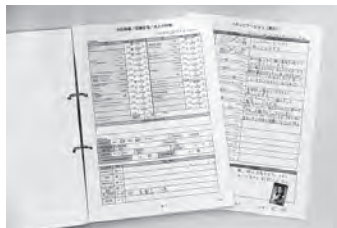

**問** 発達支援課 ☎754・6102

## 法律・労働・その他相談

法律相談	時 火曜日午後1時～4時30分(1人30分以内) 場 市役所1階相談室 内 離婚や金銭トラブルなど民事上の問題に関する相談 講 相談員=大阪弁護士会所属弁護士 定 7人(先着順) 申 実施日前日(1月15日実施分は11日(金))の午前9時から電話で広聴文書課 ※同種の相談は1回限り。同一の方による相談は月1回限り。	
司法書士相談	時 1月16・23日(水)午後1時～4時(1人30分以内) 場 市役所1階相談室 内 クレジット・消費者金融、多重債務、不動産や登記などに関する相談(23日は相続・登記相談のみ) 講 相談員=大阪司法書士会会員 定 6人(先着順) 申 前日までに電話で広聴文書課	
行政書士相談	時 1月11日(金)午後1時～4時(1人30分以内) 場 市役所1階相談室 内 相続や遺言書・契約書の作成などに関する相談 講 相談員=大阪府行政書士会豊能支部会員 定 6人(先着順) 申 前日までに電話で広聴文書課	問 広聴文書課 ☎754・6200
土地家屋調査士相談	時 1月9日(水)午後1時～4時(1人30分以内) 場 市役所1階相談室 内 土地の境界や表示登記の手続きなどに関する相談 講 相談員=大阪土地家屋調査士会豊能支部会員 定 6人(先着順) 申 前日までに電話で広聴文書課	
宅地建物取引士相談	時 1月8日(火)午後1時～3時(1人30分以内) 場 市役所1階相談室 内 不動産取引や契約などに関する相談 講 相談員=大阪府宅地建物取引業協会北摂支部会員 定 4人(先着順) 申 前日までに電話で広聴文書課	
就労相談	時 水・金曜日午前9時～午後4時 場 しごと相談・支援センター(コミュニティセンター内) 内 就職のための相談や支援。ただし就職のあっせんは行いません 対 障がい者、母子家庭の母親、高齢者などで、働く意欲や能力がありながら就労が困難な方 講 相談員=地域就労支援コーディネーター 申 事前に同センター☎751・0574	問 地域活性課 ☎754・6230
労働相談	時 水・金曜日午前9時～午後4時 場 しごと相談・支援センター(コミュニティセンター内) 内 不当解雇や賃金不払いなど、さまざまな労働問題に関する相談(秘密厳守) 対 市民および市内に通勤する方 講 相談員=社会保険労務士 申 事前に同センター☎751・0574	
人権・生活相談	時 月～金曜日午前9時～午後5時 場 人権文化交流センター 内 人権問題や生活上の悩みごとなどの相談 申 電話相談と予約は人権協会☎752・8226(土・日曜日、祝日を除く)	問 人権・文化国際課 ☎754・6231
人権相談	時 金曜日午後1時～4時(1人60分程度) 場 市役所1階相談室 内 人権侵害など人権問題の相談 申 人権協会☎752・8226(土・日曜日、祝日を除く)	
建築物に関する相談	時 月～金曜日午後1時～4時(祝日を除く) 場 市役所6階都市建設部相談コーナー 内 建築物の新築・増改築やリフォームおよび空き家に対する相談会 申 【建築物の新築・増改築】審査指導課☎754・6339、【リフォームおよび空き家】まちづくり・交通課☎754・6262	
女性のための相談	時 1月9日(水)・13日(日)・16日(水)(電話相談は1月27日(日))。いずれも午後1時～4時(1人50分程度) 場 男女共生サロン 内 女性の生活上のさまざまな悩みについての相談 対 女性 講 女性相談員 申 同サロン	問 男女共生サロン ☎751・7830
創業個別相談	時 1月17日(木)午前10時～午後5時(予約制) 場 池田商工会議所 内 創業のための準備や資金についての相談・支援 対 市内で創業を考えている方、創業準備中の方 申 同所☎751・3344	問 地域活性課 ☎754・6241
市営葬儀相談	時 1月16日(水)午後1時～4時 場 市役所1階相談室 内 市営葬儀に関する事前相談(葬儀の流れや費用の見積もりなど) 講 葬祭場の指定管理者・いけだサンシー(株)社員	問 総合窓口課 ☎754・6243
外国人女性向け相談	14ページ参照	問 国際交流センター ☎735・7588



募 集

催 し

税金・保険年金

産業・仕事

環境・安全

相談・その他

福 祉

高 齢 者

健 康

ス ポー ツ

子 育 て

## 「少年の主張」作文 入賞作品決まる

小・中学生を対象に募集した「少年の主張」発表大会が実施され、全966点の応募作品から入賞作品18点が決まりました。(敬称略)

**【最優秀賞】** 藤浦桜優(緑丘小5年)、新井優凜子(渋谷中1年)

**【審査員特別賞】** 尾山なずな(池田中1年)

**【池田ライオンズクラブ賞】** 大丸和葉(秦野小5年)

**【優秀賞】** 柏原有花(神田小6年)、ヒル健嵐ジェームス(緑丘小5年)、淡田紘輔(秦野小6年)、東こはる(渋谷中1年)、奥村真弥(同中1年)、中村優希(同中3年)

**【入賞】** 諸岡ひなた(呉服小6年)、中尾唱(五月丘小6年)、藤原千優(池田小6年)、大井川梨彩(五月丘小6年)、堀井俊哉(池田中1年)、原一真(渋谷中2年)、天倉陽菜(同中2年)、荒木さくら(ほそごう学園8年)

**問** 教育センター ☎754・6296

## 災害時多言語ボランティア 養成講座

**時** 1月22日(火)午後1時30分～4時 **場** 市役所7階大会議室  
**対** 講座終了後、池田市災害時多言語ボランティアとして活動できる方 **定** 30人(先着順)  
**申** 直接または電話で人権・文化国際課 ☎754・6232

## ご注意ください 空港周辺の高さ制限

航空機が安全に離着陸することを目的に、航空法で高さ制限が設定されており、この高さより上に建物などを設置

することは禁止されています。

**問** 空港・観光課 ☎754・6271 ※詳細は新関西国際空港(株)のホームページ([http://www.kansai-airports.co.jp/itm\\_seigen/index.html](http://www.kansai-airports.co.jp/itm_seigen/index.html))をご覧ください。

## 相談・その他

### 通知・マイナンバーカード 休日開庁で受け取り

カード申請後、約1カ月後に順に市から交付通知書(はがき)を封書で送付しています。交付通知書に記載された

期日までに受け取りができなかった方も、マイナンバーカードの受け取りが可能です。持ち物は通知カードの受け取り時とは異なるので、「交付通知書」と「個人番号カードお渡しのご案内」をご確認ください。

**時** 1月6日(日)午前9時～正午  
**場** 総合窓口課 **問** 同課 ☎754・6243

## 拉致問題を考える国民の つどい in 大阪

**時** 1月26日(土)午後2時～4時  
**場** エル・おおさか **内** 拉致被害者家族からの訴え、支援団体からの報告 **申** 往復はがきまたはファクスで大阪市市民ダイバーシティー推進室(〒530・8201 大阪市北区中之島1・3・20) ☎06・6208・7619

## 石橋プラザ 予約取り置きサービス

石橋プラザ内の市民サービスコーナーは廃止となりましてが住民票の写しと印鑑登録証明書を市役所へ月～金曜日の午後5時までに電話予約すると、翌営業日(土・日曜日、祝日、石橋プラザ休館日を除く)に、予約した証明書を石橋プラザで受け取ることができます。

**時** 受取時間 午前10時～午後8時 **問** 総合窓口課 ☎754・6243

## 大人が学べる中学校 夜間学級生徒を募集

**場** 豊中市立第四中学校 **対** 15歳以上で義務教育を終えていない、または実質的に十分な教育を受けられないまま中学校を卒業した方(外国籍の方も含む) **申** 4月30日(休)までに同校 ☎06・6863・744

## 寄せ植えコンテスト入賞者決まる!

11月18日に開催した同コンテストで、来場者投票によって決まった入賞者は次のみなさんです。(敬称略)

**【金賞】** 八田弘子 **【銀賞】** 吉村有加子 **【銅賞】** 山田操 **【池田市緑化推進委員会会長賞】** 多田隆一 **【花とみどり賞】** 加藤清恵

**問** 公園みどり課 ☎754・6275

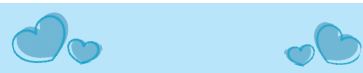

## まごころ寄付

### 【寄贈品】

◎白寿荘へ ▽雑巾=匿名(敬称略)

## 福祉

### ひとり親家庭の方へ 託児付き職業訓練

**時** 3月1日(金)～①5月31日(金)  
②6月28日(金) **場** ①大阪市中央区難波②大阪市北区梅田  
**内** ①パソコン事務+Web科  
②経理事務科 **対** ひとり親家庭の母または父 **申** 1月11日(金)までに直接ハローワーク池田 **問** 子育て支援課 ☎754・6525 **※** 詳細は府ホームページ (http://www.pref.osaka.lg.jp/nokai/c-kyuusuyoku/c300-hitorioya-30.html) をご覧ください。また、選考試験があり、テキスト代などは自己負担です。

### 障がい者控除対象者 認定書を発行

介護保険の要介護認定(要支援2以上認定の多数と要支援1認定の一部)を受けている方は、「障がい者控除対象者」(所得税などの所得控除対象者)に認定されることがあります。必要な方は高齢・福祉総務課へ申請してください。なお、認定書の交付手数料には300円が必要です。

**問** 同課 ☎754・6123  
※障がい者手帳などをお持ちの方は発行の必要はありません。

### ヘルプマークホルダーを 配布しています

援助や配慮を必要としている方々に配布している、ヘルプカードを収納することができ、市独自のヘルプマークホルダーを障がい福祉課で配布しています。

**問** 同課 ☎754・6255



## 高齢者

### 敬老会館&万寿荘 「介護予防教室」

**時** 1月17日(木)午前10時30分～11時30分 **場** 敬老会館 **内** 頭と体を使った体操 **対** 60歳以上の市民 **講** 原田介護予防センター・坂本亜弥 **問** 同館 ☎762・1018

### いけるキャンパス

**時** 1月23日(水)午後1時30分～2時30分 **場** 敬老会館 **内** ストレッチ体操 **対** 60歳以上の市民 **講** 理学療法士・今村多圭子 **問** 同館 ☎762・1018

### 介護予防講座

#### (脳活性で認知症予防③)

**時** 1月31日(木)午後1時30分～3時 **場** 保健福祉総合センター **内** 認知症の予防について **講** 義と実技 **対** 65歳以上の市民 **定** 50人(先着順) **申** 1月4日(金)から電話で地域支援課 ☎754・6288

### 介護予防講座

#### (お口をきたえよう！)

**時** 2月5日(火)午後1時30分～

[消化器内科・医長 氣賀澤斉史]

市立池田病院からのお知らせ

すいがん

## 膵癌の早期発見のために：EUS検査について

近年、当院でも膵癌患者は増加傾向ですが、見つかった際には進行しており手術適応がない状態のことが多くあります。今後いかに膵癌を早期に発見できるかが課題となっています。

超音波内視鏡検査 (Endoscopic Ultrasonography: EUS) は、先端に超音波装置が付いた内視鏡を用いて胃の中から膵臓を観察できるため、消化管ガスの影響を受けず、詳細に膵の評価が可能です。EUSは、MRIやCTよりも膵腫瘍の検出能がよいとされています。当院では以前よりEUSを行ってききましたが、30年4月以降は検査枠を増やして膵疾患が疑われる症例に対して積極的にEUS検査を行っています。膵腫瘍のある症例に対してはEUSガイド下穿刺吸引針生検 (EUS-guided fine needle aspiration: EUS-FNA) を行い、病理学的評価も行っています。

すいのうほう しゅすいがん  
糖尿病新規発症2年以内、糖尿病増悪、膵嚢胞や主膵管拡張を指摘されたことのある患者などは膵癌のハイリスクであるため、膵画像精査の適応であると考えられます。EUSを含めた複数の画像検査を用いて膵精査させていただきます。

### 市民公開講座

**時** ①1月17日(木)午後1時30分②2月13日(水)午後1時30分 **場** 市立池田病院 **内** ①産婦人科主任部長・竹原幹雄による「子宮内膜症について」②整形外科・金山完哲による「テレビでは教えてくれない、わかりやすい骨粗鬆症のお話」 **問** 同院 ☎751・2881

3時 **場**保健福祉総合センター  
**内**口腔機能維持の講義と実習 **対**65歳以上の市民  
**定**50人(先着順) **申**1月4日(金)から電話で地域支援課 ☎754・6288

**敬老会館へ遊びに来ませんか  
みんなの居場所**

**時**火・金曜日(祝日を除く)午前10時30分～午後2時 **場**敬老会館 **内**高齢者にふれあいの場を提供 **対**60歳以上の市民 **定**1日5人 **¥**600円  
**問**同館 ☎762・1018



**緊急通報装置を貸し出します**

固定電話に設置する「緊急通報装置」は、救急車が必要などときに、緊急ボタンを押すだけで消防指令センターと電話がつながり、相談ボタンを押せば、健康相談なども受けられます。

**対**市内でひとり暮らしの65歳以上の方や高齢者世帯など **¥**月500円(鍵預かりサービス)を希望する場合は別途月

540円) **申**(池田・五月丘小学校区)さわやか地域包括支援センター ☎754・6789 (細郷・秦野小学校区)伏尾地域包括支援センター ☎752・1649 (石橋・石橋南・北豊島小学校区)石橋異地域包括支援センター ☎763・0363 (真服・神田・緑丘小学校区)医師会地域包括支援センター ☎750・2884 **問**高齢・福祉総務課 ☎754・6123

**健康**

**愛の献血にご協力を**

**時**1月10日(木)午前10時～正午、午後1時～4時30分 **場**池田駅前てらてる広場 **問**市献血推進協議会事務局(社会福祉協議会内) ☎751・0421

**これから健康に生き抜く体力とほ？  
身体メンテナンス講座**

**時**2月14日(木)午後2時30分～3時30分 **場**保健福祉総合センター **内**健康の話やフィットネスインストラクターによる運動プログラム **対**40歳以上の市民 **講**高木道代

**定**20人(抽選) **申**1月18日(金)までに電話で健康増進課 ☎754・6034

**「保健事業のご案内」の訂正について**

同冊子10ページに記載されている高齢者の定期予防接種を行う医療機関で「堀口循環器科」の名称を「堀口循環器内科」(室町2・2 753・3090)に変更します。  
**問**健康増進課 ☎754・6031

**池田保健所**  
 満寿美町3・19 ☎751・2990  
 開庁時間 午前9時～午後5時45分、休庁日は土・日曜日、祝日 **※申し込みは電話で所。**

**骨髄バンクドナー登録(要申込み)**

白血病や再生不良性貧血などの病気は、骨髄移植や末梢血幹細胞移植という治療法で治すことができるようになりました。一人でも多くのドナーが必要です。みなさんの登録をお待ちしています。  
**時**1月8日(火)午前9時30分～10時30分 **※**阪急グランドビ

ル25階献血ルーム(☎0120・37・6759)では、午前10時～午後6時にドナー登録ができます。日本骨髄バンク(☎03・5280・1789、<http://www.jmdp.or.jp/>)でも受け付けます。

**風しん抗体検査(要申込み)**

**時**1月8日(火)午前9時30分～10時30分 **対**妊娠を希望する女性とその配偶者・妊婦の配偶者 **※**対象、必要書類などは必ずご確認ください。

**B・C型肝炎ウイルス検査(要申込み)**

**時**1月8日(火)午前9時30分～10時30分 **対**20歳～39歳の府民で未受診者(ただし、40歳以上の健診を受ける機会のない方は可)

**水質検査・検便**

**時**1月8・15・22・29日(火)午前9時30分～11時30分 **※**有料。検査容器などの受け取りのため、事前に来所してください。



※24ページへ続く。

募集

催し

税金・保険年金

産業・仕事

環境・安全

相談その他

福祉

高齢者

健康

スポーツ

子育て



費用など明記されていないものは無料。申し込み日の表記がないものは1月4日(金)から。休館・休業日にご注意ください。

※池田保健所続き。

**HIV／エイズ・梅毒(血液)、クラミジア(尿)検査**

**時** 1月8日(火)午後1時30分～2時30分  
**¥** 梅毒、クラミジア検査は有料(エイズ検査と同時に受ければ無料) ※匿名可。

**こころの健康相談(要予約)**

詳細はお問い合わせください。

**スポーツ**

**パラスポーツフェスタ**

**時** 2月10日(日)午後1時30分  
**場** 総合スポーツセンター **内**

シッティングバレーボール、風船バレー、ボッチャ、のびのびスポーツ体験コーナーなど **対**市内在住・通勤・通学の小学生以上 **定**120人(先着順) **申**1月15日(火)から総合スポーツセンター、五月山体育館、中央公民館にある申込用紙に必要事項を記入し、生涯学習推進課 ☎754・6480



**30年度(第3期)府立高校の校庭開放**

ところ	渋谷高校	池田北高校			園芸高校		池田高校
		グラウンド	テニス ソフトテニス (用具、シューズは持参)		グラウンド	ソフトテニス (用具、シューズは持参)	
開放日	なし	1/19(土)	1/12(土)	2/23(土)	1/13(日)	1/13(日)	2/16(土)
		2/2(土)	1/13(日)	2/24(日)	1/14(祝)	1/14(祝)	2/17(日)
		2/3(日)	1/14(祝)	3/2(土)	1/20(日)	1/20(日)	2/23(土)
		3/16(土)	1/19(土)	3/3(日)	1/27(日)	1/27(日)	2/24(日)
		3/17(日)	1/20(日)	3/9(土)	2/11(祝)	2/3(日)	
		3/21(祝)	1/26(土)	3/10(日)	2/17(日)	2/10(日)	
		3/23(土)	1/27(日)	3/16(土)	2/23(土)	2/11(祝)	
		3/24(日)	2/2(土)	3/17(日)	2/24(日)	2/17(日)	
		3/30(土)	2/3(日)	3/21(祝)	3/21(祝)	2/24(日)	
		3/31(日)	2/9(土)	3/23(土)	3/24(日)	3/24(日)	
			2/10(日)	3/24(日)	3/30(土)	3/31(日)	
			2/11(祝)	3/30(土)			
			2/16(土)	3/31(日)			
利用できない 種目	成人の 硬式野球		成人の軟式・硬式野 球・陸上投てき		成人の軟式・硬式野球 成人のソフトボール 少年の硬式野球		

**時** 午前9時～正午、午後1時～4時(貸し出しは半日単位) **申** 1月7日(月)午後6時30分から市役所7階大会議室で抽選(1チーム1人) **問** 生涯学習推進課 ☎754・6480 ※使用には利用団体への登録が必要です。

**結果報告 秋季池田市民柔道大会**

11月11日に総合スポーツセンターで同大会が行われました。(敬称略)

階級	順位	名前	所属
中学生の部	優勝	金澤諒生	明武館田邊道場
	準優勝	藤井志真	明武館田邊道場
	3位	中井一翔	明武館田邊道場
中学生新人の部	優勝	瀬川竜	明武館田邊道場
	準優勝	平木丈一郎	明武館田邊道場
	3位	中村優真	明武館田邊道場
小学生5・6年生の部	優勝	下田薫	池田少年柔道推進会
	準優勝	赤尾優美香	明武館田邊道場
	3位	中井悠人	明武館田邊道場
	3位	植松空也	池田少年柔道推進会
小学生3・4年生の部	優勝	山下桃	明武館田邊道場
	準優勝	白川拓海	明武館田邊道場
	3位	井下恵太	明武館田邊道場
	3位	中村美希	明武館田邊道場
小学生1・2年生の部	優勝	坪野京佑	池田少年柔道推進会
	準優勝	桂孝徳	明武館田邊道場
	3位	田邊翔大	明武館田邊道場
	3位	西田優祈	明武館田邊道場

**問** 生涯学習推進課 ☎754・6480



図書館は移転準備のため、4月30日(休)まで休館します。 問 図書館 ☎751・2508

### 石橋プラザ

石橋 2-1-1 ☎760・2383  
**開館時間** 午前10時～午後8時(土・日曜日、祝日は午後6時まで)、休館日は第1水曜日

### プラザおはなし会

**時** 1月11日(金)午前11時～11時20分 **内** 「しろいのな〜んだ?」をテーマにした絵本の読み聞かせ **対** 乳幼児とその保護者

### 図書コーナー (中央公民館内)

菅原町 1-1 ☎754・6312  
**開設時間** 午前10時～午後8時(日曜日、祝日は午後5時まで)、休館日は第1火曜日  
**本コーナーは2月28日(木)をもって閉鎖します(駅前前の図書館に統合)**

### 乳幼児のための

### 絵本紹介の会ぶっか

**時** 1月17日(木)午前11時～11時

**時** 30分 **内** 「パン」をテーマにした絵本紹介 **講** おはなしボランティアあぶくぶく

### わくわく〜冬のおはなし会

**時** 1月26日(土)午前11時～11時45分 **内** 「楽しい冬」をテーマにした絵本や紙芝居 **対** 小学生以下(幼児は保護者同伴)

### みるくちゃんおはなしかい

**時** 1月31日(木)午前11時～11時20分 **内** 「にっこり」をテーマにした楽しいお話

### 保健福祉 総合センター

城南 3-1-40  
**開館時間** 午前9時～午後9時、休館日は第2土曜日 ※健康増進課は保健福祉総合センター2階。

### 双子みっこのびび

**時** 1月11日(金)午前10時～11時30分 **内** 親子の交流など **対** 双子・みっこ(多胎児)の未就学児と保護者と妊婦 **問** 子育て支援課 ☎754・6525

### フルーツバスケット (外国人親子支援)

**時** 1月18日(金)午前10時～11時30分 **内** 親子の交流など **対** 保護者のどちらかが外国の方と未就学児 **問** 子育て支援課 ☎754・6525

### 「1歳の誕生日」 いちごパーティー

**時** ①1月25日(金)午前10時～11時 ②1月26日(土)午前11時～正午 **場** ①保健福祉総合センター ②水月児童文化センター **対** 1月に1歳を迎える子どもと保護者 **持** 誕生月に届く「いちご通信」 **問** 子育て支援課 ☎754・6525

### わくわくキッズクッキング こねて、ちぎって、ぼくも わたしもコックさん〜

**時** 2月19日(火)・20日(水)午前11時～午後0時30分 **内** いけだ地域栄養士会葉菜の会による簡単な調理体験(両日とも同じ内容) **対** 3・4歳児と保護者 **定** 10組(先着順) **料** 500円 **申** 1月15日(火)午前9時～25日(金)に電話で健康増進課 ☎754・6034 ※アレルギー対応なし。

### 助産師による授乳相談 (電話・来所)

**時** 月・木曜日午前9時～正午と午後1時～4時 **内** 授乳に関する不安や悩みなどの相談 **問** 健康増進課 ☎754・6039 ※来所相談の場合は要予約。

### 保健師による電話育児相談

**時** 火・木曜日午前9時～正午と午後1時～4時 **内** 育児や妊産婦の健康に関する不安や悩みなどの相談 **問** 健康増進課 ☎754・6039

### Hello! 親子の絆づくり「赤ちゃんがきた!」プログラム

**時** 3月7・14・28日(木)と3月20日(水)①午前10時～正午②午後2時～4時 **場** 市役所4階 **内** 子育てに必要な知識を学ぶ参加型のプログラム **対** 平成30年10月～12月生まれの第1子の赤ちゃんと母親 **定** 各15組(先着順) **料** 860円 **申** 1月4日(金)から直接または電話で子育て支援課 ☎754・6525

## 幼児の知力・体力向上事業 スポセンDe歌って遊んでワイワイ

**時** 2月11日(祝)午前10時～午後0時30分 **場** 総合スポーツセンター **内** げんきさんの遊び歌ライブ、親と子の体操、幼児の体力づくり、超大型絵本上映会「おまえうまそうだな」 **対** 1歳～未就学児と保護者 **定** 75組(先着順) **申** 1月9日(水)から所定の申込用紙に必要事項を記入し、直接同センターまたは水月児童文化センター **問** 同センター ☎761・5137

※申込用紙は同センターや水月児童文化センター、市内各施設で配布。詳細は同センターホームページ (<http://spocen.wixsite.com/spocen>) をご覧ください。



## 留守家庭児童会(なかよし会)の入会申し込みについて

平成31年4月入会児童を募集します。新規入会児童は子育て支援課へ、在籍児童やその兄弟は各児童会へ申し込みください。

**対** 保護者が就労や病気などの理由で保育ができない小学1～3年生(要配慮児童は6年生まで) **¥** 保育料月額6,000円、延長保育料月額3,000円 **申** 子育て支援課は1月8日(火)～31日(水)、各児童会は1月8日(火)～24日(水) ※申込書は児童会、市役所で配布する他、市ホームページからもダウンロード可。申込期間後の申し込みは平成31年5月以降の入会となります。詳細は市ホームページをご覧ください。

**問** 子育て支援課 ☎754・6252

## 「ふくまる子ども券」で子どもの一時預かりを支援

公立・民間保育所などの一時預かりに使えるクーポン券「ふくまる子ども券(500円20枚つづり)」をお贈りします。通院や買い物のほか、育児から離れることでリフレッシュしたいときなどにご利用ください。

**対** 本市に在住し、保育所に通っていない平成27年4月2日～30年4月1日生まれの子どもがいる世帯(29年4月2日以降に生まれた場合は満1歳の誕生日に受け取り可)



**問** 子育て支援課 ☎754・6252  
※利用料など詳細は市ホームページをご覧ください。

3月は予約が集中します。利用はお早めに



	施設名	住所	電話番号
1	古江保育所	古江町4	753・9100
2	呉服保育所	神田1丁目2-13	753・9111
3	細河保育園	東山町312	753・3380
4	ふしお台保育所	伏尾台1丁目37	751・1797
5	天神保育園	天神1丁目1-13	761・3887
6	はたの保育園	畑1丁目22-1	753・3314
7	住吉保育園	住吉1丁目5-8	761・1264
8	緑丘保育園	緑丘2丁目5-15	751・3319
9	宣真認定こども園	天神1丁目1-41	762・4500
10	ひめむろこども園	姫室町10-1	754・0084
11	さつきこども園	城南2丁目4-20	751・6830
12	池田駅前保育ステーション「カルガモ」	菅原町3-1ステーションN 2階	750・3488
13	送迎保育ステーション「もりもりKIDS」	城南3丁目1-15 C-101	752・2211
14	いけだファミリー・サポート・センター	城南3丁目1-40	751・0422
15	ふくまるキッズ園	井口堂1丁目10-25	760・3010
16	キッズスクウェア 帝国ホテル大阪	大阪市北区天満橋1-8-50 帝国ホテル大阪7階	06・6357・7711
17	キッズスクウェア 中之島フェスティバルタワー	大阪市北区中之島2-3-18 中之島フェスティバルタワー2階	06・4708・8115



●幼稚園で地域交流(1月～3月の予定)

みなさんのお越しをお待ちしています。

さくら幼稚園 (大和町1-4、 ☎751・3513)	ちびっこひろば(未就園児)	時 1月30日(水)、2月20日(水)午後1時30分～2時30分(雨天中止)	内 園庭開放や保護者同士の交流、保健師による子育て相談など
	くらぶらんぼ (平成26年4月2日～27年4月1日生まれ)	【黄組コース】 時 1月17・24日(水)、2月7・21日(水)、3月7日(水)午前10時～11時	内 正月遊び、製作遊び、歌や手遊びなど
		【赤組コース】 時 1月15・22日(水)、2月5・19日(水)、3月5日(水)午前10時～11時	
さくらんぼくらぶ(2) (平成27年4月2日～28年4月1日生まれ)	時 ①1月23日(水)②2月27日(水)午前10時～11時30分	内 正月遊び、在園児との交流など	
あおぞら幼稚園 (畑1-1-1、 ☎751・9554)	おひさまぼかぼかランド (平成26年4月2日～27年4月1日生まれ)	時 火曜日。2～3回程度	※登録制です。詳細は同園にお問い合わせください。
	あおぞらランド(未就園児)	時 1月9日(水)、2月22日(金)午前10時～11時15分	内 絵本の読み聞かせ、歌や手遊び、コマ・凧作り・フープ遊びなど ※子育て相談も随時実施。1月9日は保健師が来園。
	園庭開放(未就園児)	時 1月21日(水)、2月7日(水)・27日(水)、3月8日(金)午前9時～10時30分(雨天中止)	内 園庭で子ども同士や親子と一緒に遊ぶ ※子育て相談も随時実施。
ひかり幼稚園 (神田2-4-1、 ☎752・0414)	みんなのひろば ふれあいひろば	増改築工事のため、実施していません。	
	おひさまひろば(3歳児対象)	時 月曜日または水曜日に4回程度	※申し込みは終了しています。詳細は同園にお問い合わせください。
なかよしこども園 (石橋4-6-1、 ☎761・6777)	ほしのクラブ	北園舎建替工事のため、園庭開放は中止しています。	

母子保健

場 保健福祉総合センター 問 健康増進課 ☎754・6034

項目	内容		
母子健康手帳の交付	妊娠の届け出をしてください。母子健康手帳と妊婦健康診査受診票を渡します(交付時、保健師による面接あり、30分程度)。 対 妊娠した方(医療機関などでの診断を受けた方) ※妊娠の届出は早めにしてください。持 マイナンバーの分かるもの(個人番号カードや通知カードなど)と本人確認のできるもの(運転免許証やパスポートなどの顔写真入りは1点、健康保険証や年金手帳などの顔写真なしは2点) 申 来所で健康増進課(保健福祉総合センター内) ※妊娠届出書は市ホームページからダウンロード可。		
マタニティクラス	第1・2回	2月以降の予定です。2月号をご覧ください。	
	第3回	時 1月15日(水)受け付けは午前9時45分～10時 内 調理実習(主菜は豆腐ハンバーグ) 定24人(先着順) ¥500円 申 1月8日(水)までに電話で健康増進課(受け付けは午前9時～午後5時15分)	対 妊婦とその夫、乳幼児の保護者 持 母子健康手帳、筆記用具、(第3回はエプロン、三角巾も) ¥250円(テキスト代、初回参加時)
	第4回	時 1月22日(水)受け付けは午後1時10分～1時30分 内 出産の準備	対 妊娠中期～後期ごろの妊婦とその夫
	第5回	時 1月29日(水)受け付けは午後1時10分～1時30分 内 赤ちゃんの保育、お風呂の体験実習など	
プレママ・プレパパ交流会	時 1月31日(水)午後1時30分～3時 内 ミニ講座、助産師との相談、交流会など 対 妊娠6カ月以降の妊婦とその夫 持 母子健康手帳、筆記用具		
ひよこ育児相談会	時 1月29日(水)午後1時30分～3時 内 助産師によるミニ講話や身体計測、交流会など 対 平成30年10月～12月に生まれた乳児と保護者 定20組(先着順) 持 母子健康手帳、バスタオル 申 1月8日(水)午前9時から電話で健康増進課		
離乳食講習会	時 1月8日(水)受け付けは午後1時15分～1時30分 内 離乳食の進め方と、生後5～8カ月ごろの離乳食の試食会 持 母子健康手帳、筆記用具		
幼児のフッ素塗布(登録制)	時 1月9・23日(水)受け付けは午後2時～3時30分 内 歯の検診、ブラッシング指導など 対 1～7歳の誕生日までの幼児。あらかじめよい歯の教室の受講が必要 ¥500円(免除制度あり) ◎よい歯の教室 時 1月9・23日(水)受け付けは午後0時35分～0時45分		
4カ月児健診	時 1月16・30日(水) 対 平成30年9月生まれの乳児	※健診・BCG予防接種は個人通知あり。	
1歳6カ月児健診	時 1月21・28日(水) 対 平成29年6月生まれの幼児		
2歳6カ月児歯科健診	時 1月7日(水) 対 平成28年6月生まれの幼児		
3歳6カ月児健診	時 1月11・18日(金) 対 平成27年6月生まれの幼児		
BCG予防接種	時 1月22日(水)、2月5日(水) 対 平成30年8月生まれの乳児(1歳未満まで接種可能)		

時=日時 勤=勤務時間 場=場所 内=内容 対=対象 講=講師 定=定員 ¥=費用 持=持ち物  
申=申し込み先・方法 問=問い合わせ先 HP=ホームページ 〓=メールアドレス

## 市立小・中・義務教育学校 入学(進級)説明会

**時**〈小学校〉2月8日(金)午前10時(五月丘小学校のみ午前10時30分)

〈中学校〉1月26日(土)午前10時

〈義務教育学校(前期課程)〉2月8日(金)午前10時

〈義務教育学校(後期課程)〉1月19日(土)午前10時30分

**対**〈小学校〉新1年生と保護者

〈中学校〉保護者

〈義務教育学校(前期課程)〉新1年生と保護者

〈義務教育学校(後期課程)〉保護者(午前11時30分から制服の採寸があるため、新7年生の参加が必要)

※小学校・義務教育学校(前期課程)は当日体験入学あり。保護者は代理出席可。また、東日本大震災および熊本地震で、住民登録を被災地に残したまま市内に避難している家庭で、小学校・義務教育学校前期課程に入学予定の児童がいる場合は同課へご相談ください。

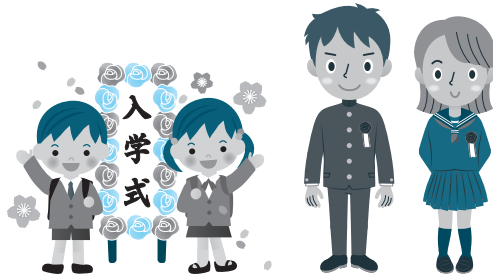

### 小学校

学 校 名	電話番号
池田小学校	☎751・2900
秦野小学校	☎751・4549
北豊島小学校	☎761・8110
呉服小学校	☎751・4364
石橋小学校	☎761・8500
五月丘小学校	☎751・4200
石橋南小学校	☎761・6768
緑丘小学校	☎753・2876
神田小学校	☎753・1060

### 中学校

学 校 名	電話番号
池田中学校	☎751・4187
渋谷中学校	☎751・1447
北豊島中学校	☎761・8427
石橋中学校	☎761・3451

### 義務教育学校

学 校 名	電話番号
ほそごう学園	☎751・0731

## 教育資金への融資に対する 利息を一部補助

本市在住で子どもが高校や大学などに就学する世帯の支援のため、池田泉州銀行の「教育ローン」借入者に対し、利子の一部を補助します。

**内** 返済開始月から1年間の利息につき、借入金の年利1.5%相当額(子ども1人につき1回限り、上限は1万5千円)を補助

**対** 次の全てに該当する保護者

●本市に住民票がある ●子どもが高校、大学などに就学している ●池田泉州銀行の「教育ローン」を借り入れしている ●市税を滞納していない ●他で利子補給を受けていない

**申** 融資契約完了後1カ月以内に認定申請書とローン契約書の写しを持って直接総務・学務課(☎754・6291)



## 市立小・中・義務教育学校生 費用の一部を援助

### ■就学援助

経済的な理由で市立学校の諸費用の納付が困難な世帯に費用の一部を援助しています。受給を希望する保護者は、通学している学校か総務・学務課へご相談ください。

### ■特別支援教育就学奨励費

次のいずれかに該当する子どもの保護者に費用の一部を援助します。①特別支援学級に在籍している②通常学級に在籍し、身体障がい者手帳などを所持している(②は事前に教育センター☎751・4971へ要相談)。※所得制限あり。また、学用品費支給には、購入物品の分かるレシートなどが必要になるので、必ず保管しておいてください(新入生はランドセルなど入学前に購入した物品費用も対象です)。

**問** 総務・学務課☎754・6291

## わたぼうし

☎ FAX 761・6777  
 開館時間 11月～金曜日午前10時～午後3時30分(祝・休日は除く、木曜日は午後3時まで)

## 子育てはオリジナル

時 1月10・17・24日(木)午前10時30分～11時30分 **対** 未就学児と保護者

## 誕生会

時 1月22日(火)午前10時30分～11時10分 **内** 誕生児のお祝いと身体計測

## 赤ちゃんのびび

時 1月23日(水)午後1時～3時 **内** こども園の看護師の話 **対** 平成29年4月以降に生まれた第1子と保護者

## ママのための子育て講座 ～気持ち伝わる伝え方～

時 1月28日(月)午前10時15分～11時30分 **対** 未就学児のいる保護者 **定** 6組(先着順)  
**講** (一社)マザーズスマイルアンバサダー協会 **申** 1月4日(金)～24日(木)に直接または電話で同所

※場所は全て石橋南小学校です。

## ホップくん

☎ FAX 753・7999  
 開館時間 11月～金曜日午前10時～午後4時(祝・休日は除く、木曜日は午後3時まで)

## ふるえホップ③

時 1月7日(月)午前10時～正午 **場** 木部会館

## ふるえホップ②

時 1月11日(金)午前10時30分～正午 **場** バードヒルズ1号館

## ふるえホップ①

時 1月16日(水)午前10時30分～正午 **場** 伏尻台コミュニティプラザ

## 今月のいちおし！

時 1月23日(水)午前10時30分～11時30分 **内** 親子でリトミック

## おたのしみ♪ホップ

時 1月25日(金)午前11時15分～11時45分 **内** ミニシアター(おべんとバスなど)

※対象は全て「未就学児と保護者」です。

## もりもりKIDS

☎ FAX 752・2211  
 開館時間 11月～土曜日午前10時～午後4時(祝・休日は除く、木曜日は午後3時まで)

## 赤ちゃんタイム

対象	とき(1月)
6カ月までの子どもと保護者	9日(水) 午前10時～午後2時 16日(水) 午後2時～
7カ月以上の0歳児と保護者	9日(水) 午後2時～午後10時 16日(水) 午前10時～

予約は不要です

## 1月生まれの誕生日会

時 ①1月11日(金)②1月18日(金) 午前10時30分 **対** ①平成29年生まれ②平成27・28年生まれ **定** 各10組(先着順) **申** 直接または電話で同館

## どんど焼き

時 1月15日(火)午前10時～11時 **場** 中央保育園 ※予約不要。詳細は同園にお問い合わせください。

## すきすきパパ

時 1月19日(土)午前11時 **内** ハイイレース ※当日参加可。

## くるぼん

☎ FAX 754・6006  
 開館時間 11月～木曜日午前10時～午後4時(祝・休日は除く)

## 人形劇団ダブダブがやってくる！

時 1月6日(日)午前11時～11時40分 **対** 未就学児と保護者

## 楽しい工作(コマ作り)

時 1月7日(月)午前11時～11時30分 **対** 未就学児と保護者

## 1月生まれの誕生日会

時 1月15日(火)午前11時～11時30分 **内** パネルシアターや絵本の読み聞かせなど **対** 未就学児と保護者 ※手形付きカードをご希望の方は午前10時40分までにお越しください。

## ミュージックケア

## ～心と体で音楽を楽しもう～

時 1月24日(木)午前10時30分～11時30分 **対** 1～2歳11カ月の子どもと保護者 **定** 15組 **申** 1月7日(月)から直接または電話で同所

## 各施設の所在地

### わたぼうし

**場** 〒563-0032 石橋4-6-1  
 ※工事のため、実施場所は上記をご覧ください。



### ホップくん

**場** 〒563-0015 古江町4 古江保育所内



### もりもりKIDS

**場** 〒563-0025 城南3-1-15 C-101 ザ・ライオンズ池田内



### くるぼん

**場** 〒563-0025 城南3-1-40 保健福祉総合センター内



募集

催し

税金・保険年金

産業・仕事

環境安全

相談その他

福祉

高齢者

健康

スポーツ

子育て



費用など明記されていないものは無料。申し込み日の表記がないものは1月4日(金)から。休館・休業日にご注意ください。

## 水月児童文化センター

場 鉢塚3-6-1 ☎761・9233

開館時間=午前9時~午後7時(午後5時以降は13歳以上)、休館日は月・火曜日、祝日 ※催しの申込開始日は1月5日(土)から(先着順)。

項 目		内 容
乳児・幼児	リトミック♪キャンディメロディ	時 1月10日(木)①午前10時30分②午前11時15分 対 ①満1歳児の親子②満2歳児~未就学児の親子 定 各15組 ¥300円
	ベビーマッサージ&ミニ交流会	時 1月10・24日(休)午後1時30分 対 生後3~12カ月以下の親子、妊娠中の方 定15組 ¥300円
	ママと一緒に英語であそぼう	時 1月17日(木)、2月7日(休)①午前10時②午前11時 対 ①おしゃべりが始まった幼児②おしゃべりがまだの乳児 定 各10組 ¥300円
	おはなし会	時 1月31日(休)午前10時30分 内 おすすめ絵本の読み聞かせ 対 未就学児の親子
妊婦	マタニティサロン~きらきら~	時 1月17日(休)午後1時30分 内 ベテラン助産師による産前・産後の悩み相談 対 妊娠中・産後1年未満の方 定10人 ¥300円
いごも	フラワーアレンジメント	時 1月19日(土)午前10時30分 対 3歳~小学生(小学生未満は保護者同伴) 定10組 ¥500円
	手芸サークル	時 1月27日(日)午前10時30分 内 ちびまる子ちゃん 対 4歳~小学生(小学生未満は保護者同伴) 定10人
小学生以上	学び舎すいげつ	時 1月11・18・25日(金)午後4時~5時15分 対 市内の小学生 定16人 内 みんなと一緒に宿題をする ※子どもの勉強を見守るボランティアの方も募集します。
	食べて屋すいげつ(カレー)	時 1月11・18・25日(金)午後5時20分~6時 対 市内の小学生以上 定16人 ¥子ども100円、大人300円
	クッキング	時 1月19日(土)午後2時 内 いちご大福 対 市内の小学生 定10人 ¥100円
	送って喜ばれる絵手紙講座	時 1月26日(土)午後2時 対 市内の小学生以上 定20人 ¥100円
	小学生将棋教室&大会	時 2月9日(土)午後1時 対 市内の小学生 定 教室8人、大会8人 ※教室は初心者向け。

※大人向けの催しについては同館ホームページか直接お問い合わせください。

## 五月山児童文化センター

場 綾羽2-5-9 ☎752・6301

開館時間=午前9時~午後5時、月・火曜日、祝日は休館 ※催しの申込開始日は1月5日(土)から(先着順)。申込日の表記のない催しは当日会場へ。

項 目		内 容
プラネタリウム	一般番組	時 土・日曜日①午後1時30分②午後3時30分 内 ①オリオンの三ツ星②惑星を調べる
	幼児向け番組	時 日曜日午前11時と木曜日午後1時 内 おうし座のはなし
	よちよちプラネタリウム	時 1月18日(金)午後1時 内 絵本「えほんのあのね」 対 乳幼児と保護者
	市民解説員による投映	時 1月20日(日)午後1時30分と3時30分 内 冬の星空めぐり
自然と科学	江角先生の科学実験教室	時 1月12日(土)午前10時 内 カイロを作って温まろう 対 小学3年以上 定15人 ¥300円
	樹木医さんと観察会	時 1月20日(日)午前10時 内 焼き芋付き 対 小学生以上の親子 定20人 ¥150円
	わくわくどうぶつガイド	時 2月3日(日)午前10時30分 対 小学生以上の親子 講 五月山動物園飼育員 ¥50円
作る	消しゴムハンコ作り	時 1月12日(土)午後1時30分 対 小学3年以上 定10人 ¥300円
	キッズ手芸	時 ①1月19日(土)②26日(土)午後3時30分 内 ①編み物②縫い物 対 小学3年以上 定 各5人
	かんたん手作り工作	時 1月26日(土)午後2時 内 割れない風船 定20人
見る	パントマイムがやってくる!	時 1月13日(日)午後2時30分 内 尾上一樹と古田敦子によるマイム作品の公演と体験
	たのしい人形劇	時 1月20日(日)午後2時30分 内 人形劇団ぴーちくによる「そらまめくんのたからもの」など
	親子でたのしむコンサート	時 2月3日(日)午後2時30分 内 雲雀丘学園ギターマンドリン部による演奏
遊ぶ	のびのび広場	時 木曜日午後4時~4時30分 対 5・6歳児の親子 定10組
	わくわく広場(ごっこ遊び)	時 1月10・24日(休)午後2時 内 遊んで学ぶ 対 3・4歳児の親子 定10組
	親子山歩き~さつきっ子クラブ~	時 1月18日(金)午前10時30分 内 山歩きと広場で焼き芋 対 2歳以上の親子 定10組 ¥150円
	五兒文☆節分スペシャル	時 2月2日(土)午後2時20分 内 関西大学子どもの国あかとんぼと一緒に節分遊び

※大人向けの催しについては同館ホームページか直接お問い合わせください。