

市からの



お知らせ

- 申し込み日の表記のないものは、5月7日(火)から受け付け。受付時間の表記がない場合は執務時間中に限ります。休館・休業日にご注意ください。
 - 講師などの敬称は省略しています。
 - 定員は表記がない場合は先着順。
 - 費用など明記されていないものは無料です。
- ※電話の際は、市外局番・電話番号などよくお確かめのうえ、ダイヤルしてください。

募集

保育士の登録

場 市立保育所・市立認定こども園・やまばと学園 **対** 保育士の有資格者(府実施の地域限定保育士試験資格取得者を含む) **申** 履歴書、保育士証のコピーを持って幼児保育課 ☎754・6208 ※勤務時間・日数は応相談。

市立幼稚園(預かり保育指導員)

勤 月～金曜日午後2時～6時 **対** 幼稚園教員免許を持つ方 **定** 若干名 **申** 履歴書(免許状)を持って直接教職員課 ☎

754・6292 ※水曜のみ正午から。事前に電話で履歴書の持参日を連絡してください。

市立小・中学校介助員(臨時的任用職員)

勤 月～金曜日午前8時30分～午後3時30分 **内** 学校生活のサポート介助 **定** 若干名(書類審査・面接あり) **申** 履歴書を持って直接教職員課 ☎754・6292 ※事前に電話で履歴書の持参日を連絡してください。

市立学校講師(臨時的任用職員)

勤 月～金曜日午前8時30分～

臨時市議会

時 5月20日(月)午前10時(予定) 本会議
場 議場
問 議会事務局
☎ 754・6170

午後5時 **対** 教員免許を持つ方 **定** 若干名 **申** 履歴書を持って直接教職員課 ☎754・6292 ※事前に電話で履歴書の持参日を連絡してください。

市立小・中学校養護主事(非常勤職員)

勤 月～金曜日午前8時30分～午後3時30分のうち6時間 **場** 市立小・中学校 **内** 医療的ケアの必要な児童、生徒の介助 **対** 教員免許(養護教諭)または看護師・准看護師資格を持つ方 **定** 若干名 **申** 履歴書を持って直接教職員課 ☎754・6292 ※事前に電話で履歴書の持参日を連絡してください。

市立学校給食運営委員会委員

時 6月～令和2年5月 **内** 学校給食に関する協議(年3回程度) **対** 20歳以上の市民

定 2人(面接あり) **申** 5月16日(木)(消印有効)までに住所、氏名、年齢、性別、電話番号と「学校給食について思うこと」(400字程度)を書いて直接または郵送で保健給食課 ☎754・6902

留守家庭児童会指導員(非常勤職員・臨時的任用職員)

勤 (非常勤職員) 放課後(夏休みなどは午前8時)～午後6時30分(週3～5日) (臨時的任用職員) 1日4時間からのシフト制(週3～5日) **場** 市立義務教育学校・小学校 **内** 児童の指導や育成、介助 **対** (非常勤職員) 教員免許・保育士資格を持つ方 **定** 若干名(書類審査・面接あり) **申** 指定の履歴書を持って直接子育て支援課 ☎754・6252 ※募集要項や履歴書は市ホームページからダウンロード可。

オーブ・池田賞

男女共同参画のための社会的システム作りに積極的に取り組む方を表彰します。

対 市民や市内に勤務している方、市内で活動している個人、団体、グループ、事業者

定 1件(選考あり) **申** 5月7日(火)～7月31日(水)に応募用紙に必要事項を記入し、直接またはメール、ファクスで人権・文化国際課 ☎754・6231 **FAX** 752・6680 **✉** j-bunka@city.ikeda.osaka.jp

パブリックコメント

内 池田市営住宅条例の一部改正(案)の概要について **対** 市内在住・在勤・在学している方、市内に事務所を有する法人やNPO団体など利害関係のある方 **申** 5月10日(金)(必着)までに意見・住所・氏名を書いて直接または郵送、メール、ファクスでまちづくり・交通課(T563・8666 池田市城南1-1-1) ☎754・6283 **FAX** 752・6572 ※条例の一部改正(案)の概要は市ホームページで閲覧できます。

ホストファミリー

時 5月23日(木)～30日(木) **内** 語学研修と日本文化体験のために来日する上海同済大学の学生の受け入れ **対** 10人(男女各5人)の受け入れ家庭 **定** 最大10家庭(1世帯で2人

も可) **申** 5月11日(土)までに池田市日中友好協会 ☎080・8538・6452 **問** 人権・文化国際課 ☎754・6232 ※受け入れ説明会あり。

「ふくまる教志塾」塾生

時 5月24日(金)～令和2年2月14日(金) **内** 教師になるために必要とされる資質や基礎的な指導力の育成、現場実習などを通じて学ぶ **対** 小・中・義務教育学校の教師をめざす大学生、短大生、大学院生、社会人 **定** 32人(選考あり) **申** 5月7日(火)までに市ホームページの「池田ふくまる教志塾」応募フォーム **問** 教育政策課 ☎754・6294

猪名川河川愛護モニター

時 7月1日(月)～令和2年6月30日(火) **内** 猪名川・藻川に関する情報提供、啓発活動など **対** 猪名川、藻川付近に住む20歳以上の市民 **定** 若干名 **申** 5月31日(金)までに猪名川河川事務所工務課 ☎751・1986 ※詳細は同所ホームページ(<https://www.kkr.mlt.go.jp/inagawa/index.php>)をご覧ください。

NHK大阪放送局・池田市共催「NHKのど自慢」

時 7月14日(日)午前11時45分～午後1時30分 **場** 市民文化会館 **内** 予選を通過した20組程度の方によるのど自慢大会。 **申** 〈出場〉5月27日(月)(必着)までに往復はがきに郵便番号、住所、名前、年齢、性別、電話番号、職業、歌う曲目とその歌手名、選曲理由(表面には郵便番号、住所、名前)を書いて、NHK大阪放送局「NHKのど自慢」出場係(T540・8501、住所不要)〈観覧〉6月10日(月)(必着)までに池田市民文化会館内「NHKのど自慢」観覧係(T563・0031、天

神1・7・1) **問** 空港・観光課 ☎754・6244 ※予選会は7月13日(土)午前11時45分に市民文化会館で実施。 ※ご応募いただいた情報は選出・抽選の結果のご連絡のほか、NHKでは受信料のお願いに使用させていただきます。



ゲスト 神野美伽 山川豊

池田の大決闘戦場マップ完成記念 フォトラリーを開催

市内4カ所にあるフォトスポットで自分が写った写真を撮影し、Facebook「いけナビ」かTwitter「大阪池田チキチキ探検隊」をフォローすると、池田市観光案内所で「ひよこちゃんvsウォンバット」トートバッグを参加賞として配布します(先着500人)。

時 5月1日(祝)～31日(金) **場** 市役所、五月山動物園、池田城跡公園、カップヌードルミュージアム 大阪池田 ※フォトスポットには「ひよこちゃんvsウォンバット」の看板が設けてあります。



問 地域活性課 ☎754・6241

募集

催し

税金・保険年金

産業・仕事

環境安全

相談その他

福祉

高齢者

健康

スポーツ

子育て

古江浄水場見学会



時 5月19日(日)午前9時～午後1時
(受付終了は正午)

場 古江浄水場

内 施設見学会や「体験型水質実験」、「水道管を使った水鉄砲作成」、「消防ハシゴ車に乗ろう(小学生以上が対象。雨天中止)」など

持 上靴 ※車での来場可。

問 経営企画課 ☎754・6069

オーストラリア派遣生

時 7月20日(土)～8月3日(土)
場 オーストラリア・シドニー市とローンセストン市 **対**本市

市に3年以上住む18歳以下の高校生 **定** 3人(選考あり)
¥ 23万円 **申** 5月14日(火)までに直接人権・文化国際課 ☎754・6232 ※事前研修あり。募集要項、申込書類は同課で配布(市ホームページからもダウンロード可)。

「ほそかわエアミュージアム」参加アーティスト

11月9日(土)～16日(土)午前11時～午後5時(16日は午後4時まで)に、細河地域で開催するアートイベント「ほそかわ

わエアミュージアム」に参加するアーティストと、アーティストと一緒にほそかわエアミュージアムをサポート頂ける方を募集します。

内 「人間と植物」をテーマにした作品。部門は平面・立体・パフォーマンス(身体表現、音楽・インスタレーション・映像) **申** 5月20日(月)までに応募用紙に必要事項を記入し、参加アーティストは、過去の作品写真1版2枚を同封し郵送で人権・文化国際課 ☎754・6232 ※詳細は市ホームページをご覧ください。

観光ボランティアガイド

本市では、年間160万人

以上の観光者が訪れ、観光ガイドの要望も増加傾向にあります。勉強しながら段階的にガイドの力をつけていきますので、興味のある方は、ぜひご連絡ください。

申 池田市観光協会事務局 ☎750・3333
問 空港 ☎750・3333
場 観光課 ☎754・6244



ふるさと納税返礼品

本市へ寄付した個人に贈呈するための返礼品について、市内に本社を有する企業などから商材を公募します。

問 5月31日(金)までに電話またはメールで地域活性課 ☎754・7005 **✉** furusato-edo@city.ikeda.osaka.jp ※詳細は市ホームページをご覧ください。

市制施行80周年記念事業補助金

市制施行80周年を記念し、市民のふれあいを深め連帯感を増幅させ、市のイメージアップに寄与する事業に対し補助金を交付します。

問 空港・観光課 ☎754・6244

244 ※詳しくは市ホームページをご覧ください。

催し

大阪国際空港写真展・写真コンテスト巡回展示

時 5月13日(月)～24日(金)(24日は午後3時まで) **場** 市役所1階ロビー **内** 同コンテストの入賞作品と池田市民作品の展示 **問** 空港・観光課 ☎754・6271

40周年記念池田市民謡民舞大会

時 5月19日(日)午前10時 **場** 市民文化会館 **内** 民謡民舞協会6会派による演奏会 **問** 生涯学習推進課 ☎754・6265

手水寄席 ～おかげさまで 十周年～

時 5月19日(日)午後1時30分～3時30分 **場** こいし歯科(栄本町9・2) **内** 歯医者さんでの落語会 **定** 20人 **申** 同院 ☎0120・834・814 **問** 地域活性課 ☎754・6241

池田市さつき展

さつきの展示

時 5月27日(月)～6月1日(土)午前9時～午後5時(1日は午後3時まで) **場** 池田市役所1階ロビー

苗木・盆栽即売会

時 5月31日(金)、6月1日(土)午前9時～午後8時(1日は午後4時まで) **場** 池田駅前公園

問 農政課 ☎754・6152



2019 大阪国際空港空楽フェスタ

時 5月26日(日)午前10時～午後4時 **場** 大阪国際空港 **内** 空港周辺市のマスコットキャラクター出演、屋台の出店、ステージイベント、就航都市である青森県三沢市、福島県須賀川市・玉川村、長野県松本市、島根県益田市・隠岐の島町、宮崎県宮崎市や鹿児島県奄美市の観光PR・特産品の販売など **問** 空港観光課 ☎754・6271

阪急宝塚沿線観光あるき 水月公園コース

時 6月5日(水)午前9時～午後0時30分 **場** 阪急「石橋駅」西口改札前集合 **内** 花菖蒲の観覧や二子塚古墳、五社神社などを巡る **定** 30人(抽選)

申 5月1日(祝)～15日(水)にグループの参加人数と参加者全員の名前・年齢、代表者の住所・電話番号を記入し、フアックスか郵送で空港・観光課 **問** 同課 ☎754・6244 **FAX** 752・4477 ※1グループ4人まで (1回限り)。

中学生対象
池田ふくまるはばたぎ塾

6月以降、中学生の希望者を対象に、放課後の学習指導教室を開催します。市内在住の中学生ごなただでもお申し込みいただけます。詳細は学校教育推進課 ☎754・6293までお問い合わせください。

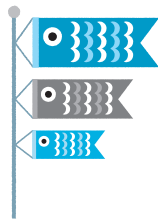

図書館

呉服町1-1サンシティ池田3階 ☎751・25508
開館時間 午前10時～午後8時(日曜日、祝・休日は午後6時まで) 休館日は毎月第3水曜日。蔵書点検期間。
※子ども向けイベントは26ページにも掲載しています。

オープン記念

「本のお楽しみ袋」

時 5月1日(祝)から **内** いろいろなテーマの本を袋に入れて貸し出し ※なくなり次第終了。

楽しい手話①

時 5月12日(日)午後2時～4時 **内** 指文字、自己紹介、あいさつなど **対** 小学3年生以上 **講** ボランティアサークル「フレンド」

おはなし飛行船勉強会

時 5月16日(水)午前10時～午後3時 **内** ストーリーテリング(素話)を中心に子どもたちに話ができるように勉強 ※おはなし飛行船では、随時会員を募集しています。

映画会

時 5月19日(日)午後2時～3時50分 **内** くらねこ・ルーシー

石橋プラザ

石橋2-1-1 ☎760・23083
開館時間 午前10時～午後8時(土・日曜日、祝・休日は午後6時まで) 休館日は第1水曜日 ※子ども向けイベントは26ページにも掲載しています。駐輪スペースが狭いため、来館時は公共交通機関のご利用をお願いします。

子どもの日おはなし会

時 5月6日(休)午前11時～11時30分 **対** 幼児・小学生 **内** こどもの日にちなんだ絵本の読み聞かせなど

プラザミニ寄席

時 5月18日(土)午後3時～4時 **内** アマチュア落語家による落語

中央公民館

菅原町1-1 ☎754・6299
開館時間 午前9時～午後5時(日曜日、祝日は午後5時～5時) 休館日は第1火曜日

池田市茶華道連盟月例釜

時 5月5日(祝)午前10時～午後3時 **内** 裏千家・垂谷宗寿による懸釜 **料** ¥800円

春季五水会展(水彩画)

時 5月15日(水)～20日(月)午前10時～午後5時(20日は午後4時まで)

池田の草木を染める

時 5月22日(水)～27日(月)午前

10時30分～午後6時(22日は正午から、26・27日は午後5時まで)

絵本で子育てしませんか

時 (Aグループ) 5月24・31日(金)、6月7日(金) (Bグループ) 6月21・28日(金)、7月5日(金) 午前10時～11時30分 **内** 絵本の魅力やメディアの弊害、絵本の「読み聞かせ」が育むものについての講座 **対** 市民と市内に通勤する方で、0歳～未就学児と保護者(保護者のみの参加も可) **講** NPO法人「絵本で子育て」センター・大長咲子 **定** 各15組 **申** 5月3日(祝)午前10時から電話で同館

ミュージアムガイド 5月

歴史民俗資料館

【住所】 五月丘1-10-12 ☎751・3019
【開館時間】 午前9時～午後5時 【休館日】 月・火曜日(ただし、祝・休日は開館)、5月8日(水)

常設展「目で見る池田の歴史」

時 7月7日(日)まで
旧石器時代から現代に至る池田の歴史的特性を点描。

企画展「新収資料展2019」

時 【前期】 5月31日(金)まで
【後期】 6月1日(土)～7月7日(日)
池田出身の画家・吉田堅治の作品や日本刀「備前長船」など、当館が近年収蔵した資料の一部を紹介します。

ミュージアム・トーク

時 5月6日(休)午後2時～2時30分
学芸員による展示解説。

市立上方落語資料展示館 「落語みゅーじあむ」

【住所】 栄本町7-3 ☎753・4440 【開館時間】 午前11時～午後7時 【休館日】 火曜日 【料金】 無料(落語会などは木戸銭あり) ※落語会など開催の場合は、入場を制限する場合があります。

落語みゅーじあむ寄席

時 5月11日(土)午後2時 **内** 笑福亭仁福、桂雀五郎、露の瑞 **料** 当日1,500円(前売り1,000円)
※チケットは同館で販売(前売り券は前日までに電話予約可)。

募集

催し

税金・保険年金

産業・仕事

環境安全

相談その他

福祉

高齢者

健康

スポーツ

子育て

市民企画講座の募集

市民の方が企画する講座を募集します。選考の結果採用となった企画は「市民企画講座」として実施します。

対市民と市内通勤の方、またはこれらの方がメンバーとなっているグループ(ただし、受講対象者はそのグループに属さない方に限る) **申**同館にある応募用紙に必要事項を記入し、5月6日(休)～6月15日(出)午前9時～午後5時に直接または郵送、ファクスで同館 ☎751・0988 ※応募用紙は市ホームページからもダウンロード可。

池田市美術展作品募集

9月15日(日)～21日(土)に開催する美術展の作品を募集します。

時受け付け・搬入 8月24日(出)・25日(日)午前10時～午後5時 **内**絵画・書・彫刻・工芸・写真の5部門。1部門につき1人1点で、未発表の自作品に限る(規格外や破損しやすいものは不可) **対**16歳以上、市民以外も可 **¥**1点1000円 **申**申込書に必要事項を記入し、作品とともに

直接同館 ※募集要項・出品申込書は、同館や市役所1階ロビーなどで配布。市ホームページからもダウンロード可。

「ふらっとイケダ」

古江町523・1 ☎752・6395
開館時間 午前9時～午後5時、休館日は土・日曜日、祝日 ※貸し部屋は利用日の2カ月前から受け付けします。会議室や図書資料室は「学習室」として開放。上靴、飲み物、タオルは持参してください。

「ふらっとイケダ」健康相談

時5月8日(水)午後2時～3時 **内**医師による健康相談

フチトレ講座

時5月10・24日(金)午前10時～11時 **内**呼吸法や言葉遊びで誤えん防止や脳の活性化を図る

「近所お誘い講座」

時5月17日(金)午後2時～3時30分 **内**卓球講座 **講**池田市卓球協会

脳トレ体操

時5月22日(水)午後1時30分～2時30分

移動図書館「さつき号」巡回日程

ステーション	巡回日	時間
空港会館	5月10・24日の金曜日	午後1時20分～1時50分
敬老会館		午後2時10分～2時40分
東畑公園		午後2時55分～3時25分
アルビス五月丘		午後3時40分～4時20分
伏尾台北公園	5月11・25日の土曜日	午後1時20分～1時50分
ほそごう学園		午後2時～2時40分
セラージュ玄関前		午後2時50分～3時20分
伏尾町バードヒルズ	5月3・17日・31日の金曜日	午後1時20分～2時
ポプラ東山		午後2時10分～2時50分
人権文化交流センター		午後3時～3時30分
木部天神社		午後3時40分～4時10分
神田小学校	5月4・18日、6月1日の土曜日	午後1時20分～2時
消防署玄関前		午後2時10分～3時
十二神社		午後3時20分～3時50分

養生太極拳教室・前期

時月曜日午前10時～11時30分 ※午前11時～11時30分はステップアップコース。

高齢者カラオケ交流会

時水曜日午前10時～正午

リズム&ストレッチ体操

時木曜日午前10時～11時

国際交流センター

城南3・1・40 ☎755・7588 ✉imc20151101@gmail.com
開館時間 午前9時～午後5時、休館日は日曜日、第2土曜日 ※洋書(英語、ドイツ語、絵本(日本語)の貸し出しを行っています。

「MC」にほんごサロン

会話中心の日本語学習

時木曜日午前10時～11時30分と土曜日午前10時～11時30分

分

ボランティアクラス

内 ボランティアと日本語を通して交流しながら学ぶ **対** 外国人市民で日本語を学習したい方

IMC韓国語フリートーク

時 木曜日午後1時～2時30分 (祝・休日は除く) **内** 韓国語のみで会話(韓国語レッスン、文法などの学習は行いません) **対** 韓国語で日常会話ができる方 **定** 12人

TBY・To Be Yourself

外国にルーツを持つ 子どもの居場所事業

時 土曜日午前10時～11時40分 (祝・休日は除く) **内** 日本語の勉強や宿題をサポート、遊びの場を提供 **対** 外国にルーツを持つ子ども(5歳児～中学生)

TBYスタッフ募集

内 TBYに参加している子どもたちをサポート **対** 教員免許を持つ方、塾の講師などの経験がある方

IMCアンサンブル

時 第2・4月曜日午前10時30分

分～11時30分 **内** 歌を通じた交流 **対** 外国人市民

緑のセンター

五月丘5・2・5 ☎752・7082

開館時間 午前9時～午後5時、休館日は火曜日 ※各教室は事前申し込みが必要(先着順)。同センターのギャラリーは緑に関する展示に利用できます。緑の相談は水・金・土曜日午後1時～4時。

展示

●池田で見られる野草展

時 5月6日(休)まで

●ガラスアート作品展

時 5月9日(木)～19日(日)

●花の即売会

時 5月23日(木)～27日(月)

●さつき展

時 5月30日(木)～6月3日(月)

五月山ミニ観察会

時 5月12日(日)午前10時～正午、緑のセンター集合(雨天中止) **定** 1000円

池田自然観察会

時 5月19日(日)午前10時～午後0時30分、緑のセンター集合(雨天中止) **内** 五月山の新緑と小鳥たち **定** 1000円

持 水筒、帽子、タオル

フラワーデザイン教室

時 6月6日(日)午前10時～正午 **内** カジュアルなブライダルブーケ **講** 小山光子 **定** 3500円 **申** 5月27日(月)までに同所

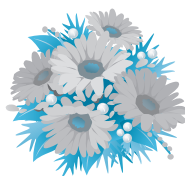

五月山動物園

綾羽2・5・33 ☎752・7082
開園時間 午前9時15分～午後4時45分、休園日は火曜日 ※ふれあい広場は午前11時と午後1時40分から。

ワークショップ

どうぶつキーホルダーづくり

時 5月18日(土)①午前10時45分②午前11時30分③午後0時15分④午後1時45分⑤午後2時30分⑥午後3時15分 **場** アップルランドギャラリー(同園内) **内** どうぶつキーホルダーを作る **定** 各15人 **定** 3000円 **申** 開始10分前から会場で受け付け(事前予約可)

※小学生未満は保護者同伴。

エコミュージアム

栄本町1・8 ☎752・7711 info@ikedacommuseum.org
開館時間 午前10時～午後6時、休館日は第2火曜日
※各講座・教室は電話またはメール、ファクスで事前申し込みが必要。

夏物雑貨フェア

時 5月2日(休)～13日(月)正午 **内** リユースの夏物の帽子・手袋・バッグ・ストールなどの販売

ものづくり工房

「ハギレを使った

ファブリックパネルづくり

時 5月25日(土)午前10時30分～11時30分 **内** お好みのハギレを貼って飾りにできるパネルを作る **講** 片岡千秋 **定** 20人 **定** 600円



募集

催し

税金・保険年金

産業・仕事

環境・安全

相談その他

福祉

高齢者

健康

スポーツ

子育て

ものづくり工房 「直線縫いのトップス」

時 5月26日(日)午後1時～4時
定 6人 ¥700円



カルチャープラザ

天神1・9・3 ☎762・7777
開館時間 午前9時～午後9時
※アゼリアカルチャーカレッジの申し込みは ☎761・0660。

アゼリアカルチャーカレッジ (二日体験講座)

●能への誘い

時 5月13日(月)午後1時～3時
¥1836円



●足裏コンディショニング

時 5月17日(金)午前10時30分～正午
¥2660円

●ワールドクッキング ～タイ料理編～

時 5月23日(木)午前10時30分～午後1時30分
¥4320円

●おひるねアート

(父の日・電車でおでかけ)

時 5月28日(火)午前10時30分～午後0時30分
¥2376円

関関COLORS カラーズ★スクール

関関カラーズ店舗(栄町商店街内) ☐ colors.school@gmail.com ※質問・申し込みなどはメールで受け付け。各先着順。

お坊さんのお話喫茶 座禅体験&お茶会

時 5月1日(祝)午後1時～2時
定 20人 講井上裕太 ¥1000円

乳児から小学生の英語あそび&ママのブラッシュアップ英語

時 5月6日(木)午前10時30分～11時15分 対 0歳～小学生の子どもがいる女性 ¥1組500円

フラダンス体験会

時 5月8日(水)午後2時
¥500円 ※動きやすい服装でお越しください。

「ずてる」から始めない、無理しない片づけ

時 5月10日(金)午前10時30分～正午 定 6人 ¥1500円 内 ライフオーガナイズの片づけ方とワーク

ベビママ

時 5月21・28日(火)①午前10時10分②午前11時③午前11時50分 内 ①キッズクラス②ミックス③ベビーマッサージクラス 各500円

税金・保険年金

消費税引き上げに伴う

消費税軽減税率制度説明会

時 ①5月16日(木)②5月21日(火)③5月22日(水)午前10時30分～11時50分、午後1時30分～2時50分 場 ①箕面市立メイプルホール大ホール②市民文化会館③豊中商工会議所 対 事業者 問 豊能税務署 ☎75

1・2441 ※電話の際は、音声ガイダンスに沿って「2」を選択してください。

固定資産税・都市計画税 第1期分、軽自動車税 全期分の納税

時 納期限 5月31日(金) 場 納付場所 金融機関、市役所1階の銀行窓口、コンビニ 問 納税課 ☎754・6225 ※固定資産税・都市計画税の納税通知書は4月26日(金)、軽自動車税の納税通知書は5月上旬に郵送します。5月16日(木)を過ぎても届かない場合は課税課(固定資産税・都市計画税) ☎754・6223、軽自動車税 ☎754・5255) にお問い合わせください。

ショートメッセージによる 納税のお知らせを実施します

市税に未納がある場合、携帯電話やスマートフォンにSMS(ショートメッセージサービス)を利用したメールを送信し、納税状況についてお知らせします(電話番号の登録がある方が対象です)。「納付忘れ」を防ぐため送信を希望される場合は、お問い合わせください。

問 納税課 ☎ 754・6225

市税(市・府民税、固定資産税・都市計画税、軽自動車税)の口座振替の依頼は、納税通知書記載の金融機関で受け付けています。

申 口座振替依頼書、納税通知書、預貯金通帳、通帳届出印を持って金融機関 **問** 納税課 ☎ 754・6225

国民健康保険加入者へ 特定健診受診券を発行

本市国民健康保険に4月1日時点でご加入の方には、5月未までに特定健診の受診券をお送りします。また、転入などにより4月2日以後に本市国民健康保険に加入した方は、申請により受診券を発行します。受診券は、国民健康保険の加入手続きをした日の翌月末以後に発行できます。

なお、6月30日(日)までに75歳になる方(昭和19年6月30日以前生まれの方)には国民健康保険での特定健康診査の受診期間が非常に短期間となるため、受診券を送付していません。

誕生日までに受診を希望される場合は、国民健康保険が発行する受診券が必要となりますのでご連絡ください。

対 40歳以上になる国民健康保険被保険者 **持** 国民健康保険被保険者証 **申** 国民健康保険窓口 **問** 国保・年金課 ☎ 754・6253 ※今年度の集団健診は5月24日(金)から始まりです。詳細は、「保健事業のご案内」をご覧ください。

国民年金保険料の 学生納付特例制度

学生納付特例制度は、学生が将来年金を受け取ることができなくなることや、不慮の事故などで障がいが残った場合に、障がい基礎年金を受け取ることができなくなることなどを防止するため、本人の申請によって保険料の納付が猶予される制度です。

対 国民年金に加入している第1号被保険者 **持** 個人番号

の確認できる書類、本人確認書類、年金手帳、印鑑、学生証が在学期間証明書 **申** 国保・年金課 ☎ 754・6395 ※所得審査あり。学生納付特例期間は、10年以内であれば保険料をさかのぼって納めること(追納)ができます。ただし、追納する保険料には一定額が加算されることがありますのでご注意ください。

産業・仕事

暮らしとお金に役立つ講演会「お金について考えてみよう」
「タイゾーの金融経済」超入門

時 7月4日(木)午後7時～8時30分 **場** 大阪銀行協会 **定** 300人 **申** はがきかファクスで①7月4日②郵便番号③住所④氏名⑤フリガナ⑥年齢⑦電話番号⑦同伴者の氏名・年代⑧広報いけだを記入し、日本銀行大阪支店内・大阪府金融広報委員会事務局(〒530・8660大阪府北区中之島2・1・45) ☎ 06・6206・7748 FAX 06・6206・7748

春・新しい自分、スタート! 創業プレセミナー・ 創業スクール開講

創業プレセミナー

時 5月25日(土)午後1時30分～3時30分 **場** 池田商工会議所 **内** 創業の疑問を解決、創業が身近になるセミナー **対** 創業に関心のある方・創業後5年以内の方 **定** 20人 **申** 5月17日(金)までに同所 ☎ 751・3344

創業スクール(全6回コース)

時 6月15・29日、7月27日、8月17・31日、9月21日(土)。午後1時30分～4時30分 **場** 池田商工会議所 **内** 創業に必要な基礎知識を習得 **対** 創業希望の方・創業準備中の方・創業後5年以内の方 **定** 15人 **¥** 5,000円 **申** 6月7日(金)までに同所 ☎ 751・3344

問 地域活性課 ☎ 754・6241

募集

催し

税金・保険年金

産業・仕事

環境・安全

相談その他

福祉

高齢者

健康

スポーツ

子育て

使用済み天ぷら油を回収します

環境にやさしい循環型社会の構築をめざし、天ぷら油を回収します。

回収した天ぷら油は軽油代替燃料のバイオディーゼル燃料(BDF)にリサイクルされます。十分に冷ましてから、ペットボトルや油の容器に入れて、ご持参ください。植物性の食用油のみ回収し、動物性のものは回収できません。

問 環境政策課 ☎754・6242

回収場所	日時
エコミュージアム	休館日(第2火曜日)を除く 毎日10:00~18:00
池田小学校	第3水曜日 10:00~12:00
細郷小学校	第3水曜日 10:00~12:00
秦野小学校	第3水曜日 9:30~11:30
北豊島小学校	第3水曜日 9:00~11:00
石橋小学校	第3水曜日 10:00~12:00
五月丘小学校	第3水曜日 10:00~12:00
石橋南小学校	第3水曜日 10:00~12:00
緑丘小学校	第3水曜日 9:30~11:30
神田小学校	第3水曜日 9:00~11:00

※エコミュージアム以外は雨天中止で、8月と3月は回収しません。呉服小学校では、令和元年度の回収はありません。

軽減税率対策補助金を用意

10月1日(火)に予定されている消費税率引き上げの際には、軽減税率制度が実施され、税率8%と10%、双方の商品を取り扱う事業者はさまざまな対応が必要になります。

こうした事業者を支援するため、軽減税率に対応するレジや受発注システム、請求書の発行を行うシステム改修・導入などに対する補助金が用意されています。申し込みには期限があるので、早めにご確認ください。

申 軽減税率対策補助金事務局 ☎0120・398・11

1 問 地域活性化課 ☎754・6241

いけだピアまるセンター シェアオフィスのご利用を

同所は創業者や事業者が集まれるシェアオフィスです。また、ワークショップなども順次開催する予定です。

問 地域活性化課 ☎754・6230 ※詳細は市ホームページをご覧ください。

環境・安全

まち角の図書館です

図書の受け取りは前日まで

市民朝市

5月は開催しません。次回は6月2日(日)に開催します。

問 池田の市民朝市実行委員 ☎54・6240 ※本棚整理のボランティア募集中。

5月は開催しません。次回
は6月2日(日)に開催します。

問 池田の市民朝市実行委員

会(環境政策課内) ☎754・6240 ※出店者募集中。

環境にやさしい機器設置に助成

◎ 家庭用燃料電池システム

¥ 助成額 燃料電池システム1台当たり5万円

◎ 太陽光発電システム(住宅用)

¥ 助成額 システム1kWあたり2万円(上限10万円)

◎ 太陽光発電システム(非住宅用)

¥ 助成額 システム1kWあたり2万円(上限20万円)

◎ 雨水貯留タンク

¥ 助成額 設置工事を除く購入額の2分の1(上限3万円)

◎ 電気式生ごみ処理機

¥ 助成額 購入額の2分の1(上限3万円)

問 環境政策課 ☎754・6242 ※助成予算額に達し次第終了。

家庭用燃料電池システムと太陽光発電システムの設置助成の申請方法を昨年度から変更しています。

住宅の耐震補助・コンクリートブロック塀改修補助受付を開始

問 審査指導課 ☎754・6339 ※各種補助を受ける場合は、事前申請が必要な

で、必ず着手前にお問い合わせください。

5月30日は「みゼロの日」です

「みゼロの日」は美化活動とともに、ごみの減量化と再資源化の啓発活動を実施するために定められた日です。本市でも清潔で美しいまちづくりと快適な生活環境をめざし、清掃活動などを実施します。

時 5月30日(木) **内** 地域住民による門前清掃などの環境美化とごみ減量の呼び掛け **問** 環境政策課 ☎ 754・6240

光化学スモッグにご注意を

光化学スモッグが発生しやすい季節になりました。市では予報や注意報が発令されると、学校園などに連絡し、光化学スモッグ掲示板を掲げるなど、被害の発生防止に努めています。掲示板は池田駅前公園やサカエマチ商店街入口付近に設置していますので、ご確認ください。

また、予報や注意報が発令されたときは、できるだけ屋外に出ないようにし、目やのどに刺激を感じた

ときは、すぐに目を洗い、うがいをしてください。それでも刺激が治まらないときは、医師の診察を受けてください。

問 環境政策課 ☎ 754・6240

屋外焼却は禁止されています

廃棄物の屋外での焼却行為は、一部の例外を除いて廃棄物処理法で禁止されており、違反者は懲役または罰金に処せられることがあります。廃棄物は燃やさずに収集日に出すか、市が回収できない廃棄物は専門の業者に依頼し、適正な処理を行ってください。

問 環境政策課 ☎ 754・6240

野良猫の不妊・去勢手術費補助制度

内 野良猫のふん尿などによる住環境の悪化を軽減させるため、野良猫の不妊・去勢手術費の補助を行っています。

定 49頭 **¥** 助成額 11頭につき手術費用の2分の1(上限5000円) **申** 手術前に印鑑と野良猫の写真を持って環境政策課 ☎ 754・6240 **※** 手術費用から補助金額

を差し引いた費用を動物病院でお支払いください。

暑さに慣れていないこの時期から熱中症にご注意を!!

熱中症の予防ポイントは次のとおりです。
● 部屋の温度をこまめにチェック
● 室温28℃を超えないように、エアコンや扇風機を上手に使う
● のどが渇いたと感じたら必ず水分補給。のどが渇かなくてもこまめに水分補給
● 外出の際は体をしめつけない涼しい服装で、日よけ対策も行う

● 無理せず、適度に休憩を取る。また、日頃から栄養バランスの良い食事と体力づくりを心掛ける

問 消防救急担当 ☎ 751・0119



「Jアラート」の全国一斉試験放送の実施

全国瞬時警報システム「Jアラート」の起動確認のため、防災行政無線(防災スピーカー)を活用した試験放送を実施します。ご理解、ご協力をお願いします。

時 5月15日(水)午前11時(全国一斉実施) **問** 危機管理課 ☎ 754・6263



訓練です! 防災無線のサイレンを鳴らします!

4月から運用している防災行政無線を次の日程で市内全域に一斉鳴動させる訓練を実施します。

運用後初めてサイレンを鳴らしますが、出水期および台風の前到来を前に、避難場所の確認や防災に対する安全対策など、考えてみましょう。

時 6月2日(日)午後1時 **※** 災害などが発生または発生する恐れがある場合は中止します。

問 危機管理課 ☎ 754・6263

相談・その他

通知・マイナンバーカード休日開庁で受け取り

カード申請後、約1カ月後に順に市から交付通知書(はがき)を封書で送付されています。交付通知書に記載された期日までに受け取りができなかった方も、マイナンバーカードの受け取りが可能です。持ち物は通知カードの受け取り時とは異なるので「交付通知書」と「個人番号カードお渡しのご案内」をご確認ください。

時 5月12日(日)午前9時~正午 **場** 総合窓口課 **問** 同課 ☎ 754・6243

世界に見せよう!
ほんまええ街 大阪を
G20大阪サミット警備に
ご協力を!!

6月28日(金)・29日(土)
池田警察署 ☎ 753・1234

憲法の日記念市民法律講座

時 5月23日(休)午後1時～3時
場 市役所6階第4会議室 **内**

大阪弁護士会所属弁護士による「成年後見制度～身近な人が認知症になったら～」
定 30人 **申** 広聴文書課 ☎ 754・6200

市民後見人養成講座 オリエンテーション

時 6月1日(土)午後2時～4時
場 保健福祉総合センター **内**

講演や市民後見人活動の紹介、「市民後見人養成講座」受講についての案内 **問** 高齢・福祉総務課 ☎ 754・6250
※市民後見人養成講座の受講者の対象は、令和2年4月1日の年齢が満25歳以上70歳未満の市民と市内に勤務する方です。

工業統計調査を実施します

工業統計調査は我が国の工業の実態を明らかにすることを目的とした調査です。調査結果は中小企業施策や地域振興などの基礎資料として活用されます。製造業・加工業を営む事業所が対象となるので、順時配布する調査票への

ご回答をお願いします。
問 広聴文書課 ☎ 754・6444

福祉

ひとり親家庭の親などのための 就業支援講習会受講生募集

時 8月3日～9月28日の土曜

日午前10時～午後4時(全8回)※8月10日は休み、講座

初日の就職セミナーの受講必須 **場** 大阪府谷町福祉センタ

ー **内** 医療事務作業補助者実務能力検定 **対** ひとり親家

庭の母、父、寡婦の方 **定** 20人(抽選) **料** 8000円 **申**

7月3日(水)までに往復はがきに、講座名、住所、氏名、年

齢、職業、電話番号、志望動機、保育希望者は子どももの氏

名・年齢を記入し、大阪府母子家庭等就業・自立支援セン

ター(〒540・0012大

阪市中央区谷町5・4・13大

阪府谷町福祉センター内) ☎

06・6762・9995、9498 **問** 高齢・福祉総務課

母子・父子住宅

母子・父子住宅への入居に

は事前登録が必要です(申し込み条件あり)。空室が出た場合、登録者の中から抽選し次の入居者を決定します。

対 母子・父子住宅への入居を

希望する市民で20歳未満の子

どもを扶養しているひとり親世帯 **申** 子育て支援課 ☎ 754・6525

児童扶養手当受給世帯 などの大学進学支援を実施

内 1人年額40万円(上限)の

学習塾の入学金や授業料などを

助成 **対** 児童扶養手当受給世帯および生活保護世帯

で、大学(短期大学を除く)の

進学を希望する高校3年生

定 5人(選考あり) **申** 5月31日(金)までに生活福祉課 ☎ 754・6251

母子・父子自立支援 プログラム策定事業

内 家庭の状況に応じ、ハロー

ワークと連携した就職などの

自立支援 **対** 児童扶養手当

の支給を受けているか同等の

所得水準にあるひとり親の方 **申** 子育て支援課 ☎ 754・6525 ※申し込み条件あり。事前相談が必要なので、お問い合わせください。

高齢者

ふくまる元気アップ教室

時 5～9月(全18回) **場** 左

表のとおり **内** 運動と栄養・

口の手入れ・物忘れ予防など

に関する(ミニ)講座 **対** 65歳

以上の市民 **定** 20人 **申** 5

月7日(火)から電話で地域支援

課 ☎ 754・6288 ※脳

トレエクササイズとの同時参

加は不可。

ふくまる元気アップ教室

ところ	曜日
保健福祉総合センター	火曜日(午前)
石橋会館	水曜日(午後)
池田駅前南会館	木曜日(午前)
花園会館	金曜日(午後)

コンビニ交付が 一時停止します

コンビニと伏尾台コミュニティプラザ内で実施している各種証明書の交付サービスについて、メンテナンスのため次の日は使用を停止します。

時 6月2日(日) **問** 総合窓口課 ☎ 754・6243 ※個人住民税証明書については課税課 ☎ 754・6222。

法律・労働・その他相談

法律相談	<p>時 火曜日午後1時～4時30分(1人30分以内) 場 市役所1階相談室 内 離婚や金銭トラブルなど民事上の問題に関する相談。相談員は大阪弁護士会所属弁護士 定 7人 申 実施日前日(5月7日(火)実施分は受付終了)の午前9時から電話で広聴文書課 ※同種の相談は1回限り。同一の方による相談は月1回限り。</p>	<p>問 広聴文書課 ☎754・6200</p>
司法書士相談	<p>時 5月15・22日(水)午後1時～4時(1人30分以内) 場 市役所1階相談室 内 クレジット・消費者金融、多重債務、不動産登記や相続などに関する相談(22日は相続・登記相談のみ)。相談員は大阪司法書士会会員 定 6人 申 前日までに電話で広聴文書課</p>	
行政書士相談	<p>時 5月10日(金)午後1時～4時(1人30分以内) 場 市役所1階相談室 内 契約書や遺言書、公的機関への提出書類の作成に関する相談。相談員は大阪府行政書士会豊能支部会員 定 6人 申 前日までに電話で広聴文書課</p>	
土地家屋調査士相談	<p>時 5月8日(水)午後1時～4時(1人30分以内) 場 市役所1階相談室 内 土地の境界や表示登記の手続きなどに関する相談。相談員は大阪土地家屋調査士会豊能支部会員 定 6人 申 前日までに電話で広聴文書課</p>	
宅地建物取引士相談	<p>時 5月14日(火)午後1時～3時(1人30分以内) 場 市役所1階相談室 内 不動産取引や契約などに関する相談。相談員は大阪府宅地建物取引業協会北摂支部会員 定 4人 申 前日までに電話で広聴文書課</p>	
税理士相談	<p>時 5月13日(月)午後1時～4時(1人30分以内) 場 市役所1階相談室 内 所得税、相続税、贈与税や確定申告などに関する相談。相談員は近畿税理士会豊能支部会員 定 6人 申 前日までに電話で広聴文書課</p>	
就労相談	<p>時 水・金曜日午前9時～午後4時 場 しごと相談・支援センター(コミュニティセンター内) 内 就職のための相談や支援。相談員は地域就労支援コーディネーター。ただし就職のあっせんは行いません 対 障がい者、母子家庭の母親、高齢者などで、働く意欲や能力がありながら就労が困難な方。 申 事前に同センター☎751・0574</p>	<p>問 地域活性課 ☎754・6230</p>
労働相談	<p>時 水・金曜日午前9時～午後4時 場 しごと相談・支援センター(コミュニティセンター内) 内 不当解雇や賃金不払いなど、さまざまな労働問題に関する相談。相談員は社会保険労務士 対 市民と市内に通勤する方 申 事前に同センター☎751・0574</p>	
人権・生活相談	<p>時 月～金曜日午前9時～午後5時 場 人権文化交流センター 内 人権問題や生活上の悩みごとなどの相談 申 人権協会☎752・8226 ※電話相談あり。</p>	<p>問 人権・文化国際課 ☎754・6231</p>
人権相談	<p>時 金曜日午後1時～4時(1人60分程度) 場 市役所1階相談室 内 人権侵害など人権問題の相談 申 人権協会☎752・8226</p>	
出張労働相談(大阪府)	<p>時 第3・5木曜日午前10時～午後1時と第2・4木曜日午後1時30分～4時 場 市役所1階相談室 内 不当解雇や賃金不払いなど、さまざまな労働問題に関する相談 対 府民や府内在勤の方 申 前日までに大阪府総合労働事務所</p>	<p>問 大阪府総合労働事務所 ☎06・6946・2600 ※来所面談のみ(要予約)。</p>
建築物に関する相談	<p>時 月～金曜日午後1時～4時 場 市役所6階都市建設部相談コーナー 内 建物の新築・増改築やリフォーム。空き家に対する相談会 申 [建築物の新築・増改築] 審査指導課☎754・6339 [リフォームや空き家] まちづくり・交通課☎754・6281</p>	
女性のための相談	<p>時 5月8日(水)・11・25日(土)(電話相談は5月15日(水))。いずれも午後1時～4時(1人50分程度) 場 男女共生サロン 内 女性の生活上のさまざまな悩みについての相談。相談員は女性相談員 対 女性 申 同サロン</p>	<p>問 男女共生サロン ☎751・7830</p>
創業個別相談	<p>時 5月9日(木)午前10時～午後5時(予約制) 場 池田商工会議所 内 創業のための準備や資金についての相談・支援 対 市内で創業を考えている方、創業準備中の方 申 同所☎751・3344</p>	<p>問 地域活性課 ☎754・6241</p>
市営葬儀相談	<p>時 5月15日(水)午後1時～4時 場 市役所1階相談コーナー 内 市営葬儀に関する事前相談(葬儀の流れや費用の見積もりなど)。相談員は葬祭場指定管理者・NPO法人関西コミュニティ協会</p>	<p>問 総合窓口課 ☎754・6243</p>

敬老会館&万寿荘 「介護予防教室」

時 5月16日(木)午前10時30分
〜11時30分 場 敬老会館
内 健康体操 対 60歳以上の
市民 講 日本スポーツ協会・
石井千冬 問 同館 ☎ 762・
1018

いけてるキャンパス

時 5月22日(水)午後1時30分〜
2時30分 場 敬老会館 内
詐欺被害に遭わないために
講 池田警察署防犯課 対 60
歳以上の市民 問 同館 ☎ 76
2・1018

認知症カフェの立ち上げと 継続について

時 5月28日(火)午後1時30分〜
4時 場 中央公民館 内 認
知症カフェを通じた地域づく
りの方法や話し合い 対 認知
症サポーター養成講座受講者
定 80人 申 5月7日(火)から直
接または電話で地域支援課 ☎
754・6288

お口の講座

(口からはじまる健康長寿)
時 6月4日(火)午後1時30分〜
3時 場 保健福祉総合センタ

1 内 口腔機能維持の講義と
実習 対 65歳以上の市民
定 50人 申 5月7日(火)から電
話で地域支援課 ☎ 754・6
288

敬老会館へ遊びに来ませんか みんなの居場所

時 火・金曜日(祝日を除く)午
前10時30分〜午後2時 場 敬
老会館 内 高齢者にふれあ
いの場を提供 対 60歳以上の市
民 定 1日5人 定 600円
問 同館 ☎ 762・1018

高齢者の安否確認

本市では民生委員が、75歳
以上の高齢者の安否確認を実
施しています。まち中で声を
掛けたり在宅訪問などを行
いますので、ご協力をお願い
します。

問 高齢・福祉総務課 ☎ 75
4・6336



高齢者菜園(老人菜園)の 追加募集

時 5月7日(火)〜15日(水) 場

渋谷1丁目(28区画) 内 6月
1日(土)〜令和2年3月31日(火)
対 60歳以上の耕作可能な市
民(1世帯につき1人) 申 身
分証明書を持って直接高齢・
福祉総務課 ☎ 754・625
0 ※抽選は5月20日(月)午前
10時から市役所6階第4会議
室で実施。

健康

ゴールデンウィーク中の 市立池田病院の診療について

4月30日(木)と5月2日(木)の
2日間は平常どおり開院しま
す。なお、初診で紹介状がな
い場合は、初診料とは別に選
定療養費として、2160円
が必要となります。また、整
形外科、眼科、耳鼻いんこう
科については、完全予約制な
ので、「かかりつけ医」から予
約のうえ、必ず紹介状を持参
してください。

問 医療管理課 ☎ 751・28
81

ゴールデンウィーク中の急病は 休日急病診療所へ

時 4月28日(日)〜5月6日(木)午
前9時〜午後4時(受け付け

は午前8時30分〜11時30分と
午後1時〜3時30分) 内 診
療科目 内科、小児科、歯科
問 休日急病診療所 ☎ 752・
1551 ※受診時には、健
康保険証とお薬手帳を持参し
てください。

市民健康相談

時 5月14日(火)午後2時〜3時
30分(1人30分) 場 保健福
祉総合センター 内 内科医師
による健康相談 定 3人 申
5月10日(金)までに電話で健康
増進課 ☎ 754・6034

愛の献血にご協力を

時 ①5月17日(金)午後1時〜3
時30分 ②5月18日(土)午前9時
45分〜午後1時、午後2時〜
3時30分 場 ①石橋南小学
校②五月丘小学校 問 市献
血推進協議会事務局(社会福
祉協議会内) ☎ 751・04
21

目が見えにくい方の ロービジョンサロン

時 6月8日(土)午前10時〜正午
場 市立池田病院 内 当事者
の話 対 主に視覚障がいのお
る方 問 午後3時30分〜4時
30分に同院眼科 ☎ 751・2

881

ライフサイクルにあわせた お口の健康教室

時 6月11日(火)午後1時30分～3時
場 保健福祉総合センター
内 虫歯・歯周病とは
講 池田市歯科医師会 村尾直文氏
定 50人 **申** 電話で健康増進課 ☎754・6033

健康診査(集団)を実施します

時 場 左表のとおり

月	日	実施時間	会 場
5月	24日(金)	午前9時～11時30分	保健福祉総合センター
	26日(日)		
	27日(月)		
	28日(火)	午前10時～11時30分	市民文化会館
	29日(水)		
	30日(木)		
31日(金)	午前9時～11時30分	保健福祉総合センター	
6月 1日(土)			

※休日急病診療所実施分は広報いけだ4月号をご覧ください。

内 問診、身体計測、腹囲測定、血圧測定、検尿、血液検査。満50歳以上の男性(希望者)は、前立腺がん検診を800円(免除制度あり)で同時

に受診可。結核検診、B・C

型肺炎ウイルス検査は実施していません。なお、満65以上の方(希望者)は、別途、結核検診を健康診査(個別)の実

施医療機関にて無料で受診可
対 15歳以上の市民。**持** 特定健康診査などの受診券と健康保険証など(昭和55年4月1

日以降生まれの方は保険証のみ) **¥** 被用者保険の方は有料の場合あり(受診券をご覧ください)。**問** 健康増進課 ☎754・6033 ※詳細は「保健事業のご案内」をご覧ください。

「保健事業のご案内」をご覧ください。

「保健事業のご案内」をご覧ください。

風しんワクチン

予防接種費用を助成します

これから妊娠を希望している女性やその配偶者などを対象に、風しんの予防接種の費用を助成します。接種にあたっては次の点にご注意ください。

● 妊娠中または妊娠している可能性のある方は接種できない

● 女性が接種した場合、接種後2カ月間は妊娠を避ける

● 任意の予防接種となる(医師からの接種の必要性や副反応、健康被害救済について説

明を受けてください)

時 接種期間 3月31日(火)まで
対 本市に住民票があり、風しん抗体検査の結果が十分でない

と判定された、次のいずれかに該当する方①妊娠を希望する女性②妊娠を希望する女性の配偶者③妊娠している女性の配偶者 **¥** 助成額 接種費用から自己負担分の2500円を除いた金額(生活保

護世帯、市民税非課税世帯は全額助成) **問** 健康増進課 ☎754・6033 ※1人1

回限り。抗体価の基準や必要書類など、詳細は市ホームページをご覧ください。

詳細は市ホームページをご覧ください。



ジフテリア・破傷風 (二種混合) 予防接種

場 市内指定医療機関(31年度保健事業のご案内)の8ページを参照) **対** 11・12歳児

申 母子健康手帳を必ず持って保護者同伴で直接医療機関
問 健康増進課 ☎754・6031 ※予診票は市内医療機関にあります。



高齢者の筋力トレーニング教室

対 65歳以上で介護保険の要支援・要介護認定を受けていない方 **¥** 1回200円 **申** 5月10日(金)までに休日急病診療所 ☎752・1551 ※申し込みが定員を超えた場合は、初めての方と年齢の高い方を優先します。

と き	場 所	定 員
① 6月4日～8月27日の火曜日	保健福祉総合センター	各15人
② 6月6日～8月29日の木曜日		
③ 9月3日～11月26日の火曜日		
④ 9月5日～11月21日の木曜日		

◆池田市のがん検診が変わりました◆

受けてください
がん検診

がん検診は、一部負担金を半額に!
(ただし、肺がん低線量CT検査と前立腺がん検診は変更なしです)

子宮がん・乳がん検診は、受診対象者をわかりやすくしました!
(詳細は、広報4月号と、「保健事業のご案内」でご確認ください)

子宮がん・乳がん検診の実施医療機関を増やしました!
(詳細は、「保健事業のご案内」をご確認ください)

◆がん検診の現状◆

がん種類	池田市2017年度値	府2017年度値	府2023年度目標	参考:国目標値
胃がん	男性1.7%女性2.0%	4.6%	40%	50%
肺がん	男性2.0%女性3.6%	5.2%	45%	
大腸がん	男性2.3%女性4.7%	5.8%	40%	
子宮がん	14.7%	15.1%	45%	
乳がん	14.3%	8.5%	45%	

市町村では、国の指針に基づいた方法でがん検診を行うことになっています。しかし、全国的にがん検診受診率は決して高くはなく、今後も受診率向上が課題です。大阪府のがん検診受診率は、年々向上しつつも、目標値には達していません。また本市においても、がん検診受診率の向上と目標値達成が課題となっています。そこで今年度、本市で実施しているがん検診を大幅に見直しました。ぜひ、これを機会に受けてください。

部位別悪性新生物(がん)死亡数

男性
1位:肺がん
2位:胃がん
3位:大腸がん

女性
1位:大腸がん
2位:肺がん
3位:膵臓がん

悪性新生物(がん)は、昭和56年以降死因の第1位であり、全体の約3割を占めています。死亡者数も一貫して上昇しています。早期発見・早期治療でその値は減少しています。

出典:国民衛生の動向 2018/2019 (平成29年度)

申 各医療機関(「保健事業のご案内」にてご確認ください)
問 健康増進課 ☎754・6034

市立池田病院からのお知らせ

[血液内科主任部長 森山康弘]

血液のがんについて

一般に「血液のがん」と呼ばれる腫瘍には白血病のほかに多発性骨髄腫、悪性リンパ腫などがありますが、その中で最も多い病気が「悪性リンパ腫」です。悪性リンパ腫にはいくつかの種類があり分類方法もさまざまですが、細胞の性質(顕微鏡で細胞を調べる病理学検査)と進行スピードから、低悪性度リンパ腫と中～高悪性度リンパ腫に分けて治療方針を考えることとなります。

みなさんは「がん」と聞くと、早期発見早期治療という原則を思い浮かべられるのではないのでしょうか。進行スピードの早い「高悪性度リンパ腫」はこの考え通り、発見したら即治療が原則なのですが、進行スピードの遅い「低悪性度リンパ腫」では必ずしもそうではなく、体に不都合な症状が出るまでは敢えて治療を行わずに経過をみるという方針が取られることもあります。

一方で、症状が出てきた「低悪性度リンパ腫」の場合は治療を行うのですが、しばらくして病気が再発してしまうことがあります。そういった方々に近年、新しい治療が可能になってきました。一つは昨年から保険適用となった新しい抗体薬(ガザイバ)と抗がん剤(トリアキシン)の組み合わせで、従来の治療に比べて成績が向上しています。もうひとつは抗体薬に微弱な放射線を発する物質を組み込んだ薬(ゼヴァリン)です。ゼヴァリンは効果が高い一方で副作用が少ないという優れた特徴があるものの、これまで使える病院が限られていました。当院では本年5月よりこのゼヴァリンが使用可能となり、北摂で阪大病院に次いで2カ所目の治療可能施設となります。ゼヴァリンは優れた効果や安全性を有する他に、他の治療法に比べて治療期間が短くて済み、2週間の入院1回で治療が完了します。仕事を続けながらでも治療がしやすい薬剤の一つです。

【血液内科とは】

水泳選手の池江璃花子さんの白血病のニュースを聞いて驚かれた方も多かったのではないのでしょうか。血液内科は血液を構成する赤血球、白血球、血小板(とそれを造る細胞)に由来する病気を主に診療します。血液のがんは白血病のように一見すると「かたまり」はないけれど、全身を巡る血液の細胞ががんになっている病気もあれば、リンパ腫のように「かたまり」を作るものもあります。また「かたまり」が一カ所しかないように見えても最初から遠く離れた場所に病変を作っていることがほかのがんより多いことから、治療は手術ではなく、主に抗がん剤や時に放射線を組み合わせで行われます。

幸い、血液のがんは抗がん剤や放射線がよく効きます。近年ではがん化する原因の物質をピンポイントに抑える薬や、体の持っている免疫システムをうまくがん振り向ける治療などが次々と実用化されています。

これらの治療を行っている市立池田病院の血液内科は、厚生労働省が毎年発表する入院件数データで、悪性リンパ腫は大阪府下で5番目の入院治療実績となっています。(2017年度)

さらに今年4月から新たな常勤医師を迎え入れ、常勤医4名+専攻医1名の5名体制で診療を行ってまいります。

市民公開講座

時 ①5月22日(水)②6月19日(水)午後1時30分 場 市立池田病院 内 ①歯科口腔外科部長・雨河茂樹「長引く□内炎は要注意!自分でできるチェック法」②副院長兼消化器病センター長・福田和人「受けよう!肝炎検査」 問 同院 ☎751・2881

「保健事業のご案内」の訂正について

16ページ表2・1子宮がん、乳がん(個別)実施医療機関名の市立池田病院のがん検診実施日について「月・火曜日のみ実施」を「乳がん↓月・火曜日のみ、子宮がん↓月・水曜日のみの実施」に、

18ページ表3各種がん検診、健康診査等(個別)実施医療機関の中で「堀口循環器科」の名称を「堀口循環器内科」に、19ページ表4休日急病診療所で実施する集団検診事業の日程の前立腺がん検診の行内の「総合がん検診」を「セツトがん検診」に修正します。

31 健康増進課 ☎ 754・6031

ご協力を

日本赤十字社の活動資金募集

日本赤十字社が行う国内外での救援・災害救護、防災教育活動などの活動は、皆さまから寄せられる活動資金によって成り立っています。

地域の池田市赤十字奉仕団分団長または社会福祉協議会で受け付けていますので、ご協力をお願いします。

問 社会福祉協議会 ☎ 751・0421



池田保健所

満寿美町3-19 ☎ 751・2990
 開庁時間 午前9時～午後5時45分、休日・祝日は土・日曜日、祝日 ※申し込みは電話で同所。

水質検査・検便

時 5月7・14・21・28日(火)午前9時30分～11時30分 ※有料。検査容器などの受け取りのため、事前に来所してください。

骨髄バンクドナー登録(要申込み)

白血病や再生不良性貧血などの病気は、骨髄移植や末梢血幹細胞移植という治療法で治すことができます。一人でも多くのドナーが必要です。みなさんの登録をお待ちしています。

時 5月7・14日(火)午前11時～正午 ※阪急グランドビル25階献血ルーム(☎ 0120・376・759)では、午前10時～午後6時にドナー登録ができます。日本骨髄バンク(☎ 03・52800・1789、<http://www.jmdp.or.jp/>)でも受け付けます。

HIV/エイズ・梅毒(血液)、クラミジア(尿)検査(匿名)

時 5月7・14日(火)午後1時30分～2時30分 ¥ 梅毒、クラミジア検査は有料(エイズ検査と同時に受ければ無料)

B・C型肝炎ウイルス検査(要申し込み)

時 5月7・14日(火)午後2時30分～3時 対府内在住の20歳～39歳未受診者

こころの健康相談(要予約)

詳細はお問い合わせください。



スポーツ

池田市剣道協会

時 土曜日①午後5時～6時30分②午後7時30分～8時45分
 場 ①五月丘小学校②総合スポーツセンター 対①小学生②中学生以上 ¥月1000

円(入会金1000円) 申池田市剣道協会 ☎ 090・3262・6510 問生涯学習推進課 ☎ 754・6480

市民総合体育大会・卓球の部

時 6月9日(日)午前9時 場 五月山体育館 対市民と市内に通勤・通学する方 申5月25日(土)(必着)までに総合スポーツセンターなどにある申込用紙に必要事項を記入し、記載住所へ郵送 問生涯学習推進課 ☎ 754・6480

池田市長杯 9人制バレーボール大会

時 6月9日(日)午前9時～午後5時 場 総合スポーツセンター 対市民と市内に通勤する女性で編成したチーム ¥3000円 申5月11日(土)(必着)までに同センターなどにある申込用紙に必要事項を記入し、記載住所へ郵送 問生涯学習推進課 ☎ 754・6480



募集

催し

税金・保険年金

産業・仕事

環境・安全

相談その他

福祉

高齢者

健康

スポーツ

子育て

Hello!

親子の絆づくりプログラム
「赤ちゃんがきた！」

時 ①6月20日～7月11日の木曜日①午前10時～正午②午後2時～4時 場 市役所 内 育児の喜びや困り事、親としての迷いなどを話し合いながら、これからの子育てに必要な知識を学ぶ参加型のプログラム 対 平成31年1月～3月生まれの第1子の赤ちゃんと母親 定 ①②15組
¥1,080円 申 直接または電話で子育て支援課 ☎754・6525



図書館

池田市呉服町1-1サン
シティ池田3階 ☎75
1・2508
開館時間 月～土曜日 午
前10時～午後8時、日曜日、
祝・休日・午前10時～午後
6時、休館日は第3水曜日

乳幼児のための絵本紹介の会
ぷっか

時 5月9日(木)午前11時～11時
30分 内 「集まれ！かたちの
絵本」をテーマにした絵本紹
介 講 おはなしボランティア
ぷくぷく

おはなしのへや

時 5月11日(土)午前11時～11時
30分 内 おでかけしよう！を
テーマに「おでかけのまえに」
など 講 おはなし飛行船

おはなし飛行船

時 5月18日(土)午前11時～11時
30分 内 お話「おおかみと七
ひきの子やぎ」など 講 おは
なし飛行船

幼児向けおはなし会
ぷくたんのおへや

時 5月23日(木)午前11時～11時

40分 内 パネルシアター「変
身！ひよこちゃん」など 講
おはなしボランティアぷくぷ
く

図書館の情報は裏表紙に詳しく
ご紹介しています。

石橋プラザ

石橋2-1-1 ☎76
0・2383
開館時間 月～土曜日 午
後8時～午後6時まで、祝・
休日は午後6時まで、休
館日は第1水曜日

プラザおはなし会

時 5月10日(金)午前11時～11
時20分 内 「あそぼう！」を
テーマにした絵本の読み聞か
せ 対 乳幼児とその保護者
※おはなし会終了後「子育て
のちよっといいおはなし」が
あります。



保健福祉
総合センター

城南3-1-40
開館時間 月～土曜日 午
後9時、休館日は第2土曜
日 ※健康増進課は保健
福祉総合センター2階。

保健師による電話育児相談

時 火・木曜日 午前9時～正午
と午後1時～4時 内 育児や
妊産婦の健康に関する不安や
悩みなどの相談 問 健康増進
課 ☎754・6039

助産師による授乳相談
(電話・来所)

時 月・木曜日 午前9時～正午
と午後1時～4時 内 授乳に
関する不安や悩みなどの相談
問 健康増進課 ☎754・60
39 ※来所相談の場合は要
予約。

双子をめぐらるび

時 5月10日(金)午前10時～11時
30分 内 親子の交流など 対
双子・みつこ(多胎児)の未就
学児と保護者と妊婦 問 子育
て支援課 ☎754・6525

フルーツバスケット
(外国人親子支援)

時 5月17日(金)午前10時～11時
30分 場 保健福祉総合センタ
ー 内 親子の交流など 対 保
護者のどちらかが外国の方と
未就学児 問 子育て支援課 ☎
754・6525

「1歳の誕生日会」
いちごパーティー

時 ①5月24日(金)午前10時～11
時②5月25日(土)午前11時～正
午 場 ①保健福祉総合センタ
ー②水月児童文化センター
内 子どもの1歳の誕生日会 対
5月に1歳を迎える子どもと
保護者 持 誕生日に届く「い
ちご通信」 問 子育て支援課
☎754・6525



附高あそぼうDAY

時 5月9日(木)・13日(月)・15日(水)・17日(金)・22日(水)・23日(木)・24日(金)・27日(月)、午前9時30分～11時30分
場 大阪教育大学附属高校池田 **内** 高校生と乳幼児のふれあい授業 **対** 0～3歳児とその保護者※当日申し込み可。 **申** 同校ホームページ<http://www.ikeda-h.oku.ed.jp/> **問** 同校☎761・8473



いけだファミリー・サポート・センター 会員募集

いけだファミリー・サポート・センターは「育児の援助を受けたい人」と「育児の援助を行いたい人」を結びつける会員制の育児支援ネットワークで、会員同士の助け合いを支援しています。

内 子どもの預かりや保育所・幼稚園の送り迎えなど **対** 〈依頼会員〉概ね生後2カ月～小学校4年生の子どもがいる方〈援助会員〉育児経験がある方、育児支援に理解のある方 **¥** 月～金曜日午前8時～午後8時が1時間700円(前記以外の時間や土・日曜日、祝日は1時間800円) **申** 同センター(社会福祉協議会内)☎751・0422

問 子育て支援課☎754・6525

「ふくまる子ども券」で子どもの一時預かりを支援

公立・民間保育所などの一時預かりに使えるクーポン券「ふくまる子ども券(500円20枚つづり)」をお贈りします。通院や買い物のほか、育児から離れることでリフレッシュしたいときなどにご利用ください。

対 本市に在住し、保育所に通っていない平成28年4月2日～31年4月1日生まれの子どもがいる世帯(30年4月2日以降に生まれた場合は満1歳の誕生日、31年4月1日生まれの場合は3月に受け取り可)

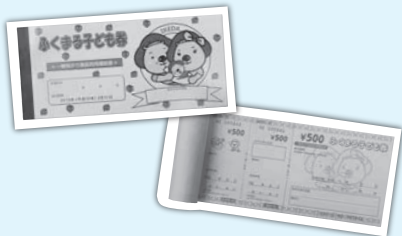

問 子育て支援課☎754・6525
 ※詳細は市ホームページをご覧ください。

4月から、満1歳の誕生日から配布している同券について、配布・利用期間が、誕生日から12カ月間になりました。



	施設名	住所	電話番号
1	古江保育所	古江町4	753・9100
2	なかよしこども園	石橋4丁目6-1	090・6759・2875
3	ひかりこども園	神田2丁目4-1	090・6759・2879
4	細河保育園	東山町312	753・3380
5	ふしお台保育所	伏尾台1丁目37	751・1797
6	天神保育園	天神1丁目1-13	761・3887
7	はたの保育園	畑1丁目22-1	753・3314
8	住吉保育園	住吉1丁目5-8	761・1264
9	緑丘保育園	緑丘2丁目5-15	751・3319
10	宣真認定こども園	天神1丁目1-41	762・4500
11	ひめむろこども園	姫室町10-1	754・0084
12	さつきこども園	城南2丁目4-20	751・6830
13	池田駅前保育ステーション「カルガモ」	菅原町3-1ステーションN 2階	750・3488
14	送迎保育ステーション「もりもりKIDS」	城南3丁目1-15 C-101	752・2211
15	いけだファミリー・サポート・センター	城南3丁目1-40	751・0422
16	ふくまるキッズ園	井口堂1丁目10-25	760・3010
17	キッズスクウェア 帝国ホテル大阪	大阪市北区天満橋1-8-50 帝国ホテル大阪7階	06・6357・7711
18	キッズスクウェア 中之島フェスティバルタワー	大阪市北区中之島2-3-18 中之島フェスティバルタワー2階	06・4708・8115

母子保健

場 保健福祉総合センター 問 健康増進課 ☎754・6034

項目	内容	
母子健康手帳の交付	妊娠の届け出をしてください。母子健康手帳と妊婦健康診査受診票を渡します(交付時、保健師による面接あり、30分程度)。 対 妊娠した方(医療機関などでの診断を受けた方) 持 マイナンバーの分かるもの(個人番号カードや通知カードなど)と本人確認のできるもの(運転免許証やパスポートなどの顔写真入りは1点、健康保険証や年金手帳などの顔写真なしは2点) 申 直接健康増進課(保健福祉総合センター内) ※妊娠の届け出は早めにしてください。妊娠届出書は市ホームページからダウンロード可。	
マタニティ クラス	第1回	時 6月20日(休)午後1時30分～3時30分(受け付けは午後1時10分から開始) 内 歯科医師による歯の健康の話(希望者はお口のチェック)や栄養士による妊娠中の食事の話 対 妊娠初期～中期ごろの妊婦とその夫など ¥250円(テキスト代、初回参加時) 持 母子健康手帳、筆記用具
	第2回	時 5月23日(休)午後1時30分～3時30分(受け付けは午後1時10分から開始) 内 助産師による出産準備の話や妊婦体操 対 妊娠中期～後期ごろの妊婦とその夫など
	第3回	時 6月13日(休)午後1時30分～3時30分(受け付けは午後1時10分から開始) 内 保健師による赤ちゃんの保育の話や沐浴実習
父親準備教室	時 5月19日(日)受け付けは午後1時15分～30分 内 妊婦疑似体験や赤ちゃんのお風呂の体験実習、DVD上映など 定24組 申 5月7日(火)～10日(金)の午前9時から電話で健康増進課 対 妊婦(初産)とその夫 持 母子健康手帳、筆記用具	
あなたの疑問に答えます! 楽しく解決☆プレママminiスクール	時 5月16日(休)午後1時30分～3時(受け付けは午後1時20分から開始) 内 助産師や保健師への質問や参加者同士の交流、ミニ講座、赤ちゃん人形での育児体験など 対 妊婦とその夫 持 母子健康手帳、筆記用具	
ひよこ育児相談会	時 5月16・30日(休)午後1時30分～3時 内 助産師によるミニ講話や体重測定、交流会など 対 平成31年2～4月に生まれた乳児と保護者 定15組 持 母子健康手帳、バスタオル 申 5月7日(火)～14日(火)午前9時から電話で健康増進課	
離乳食講習会	ごっくん期 時 5月7日(火)。(受け付けは午後1時15分～1時30分) 内 離乳食の進め方と生後5～8カ月ごろの離乳食の試食会 持 母子健康手帳、筆記用具	
幼児のフッ素塗布 (登録制)	時 5月8・15日(休)。(受け付けは午後2時～3時30分) 内 歯の検診、ブラッシング指導など 対 1～7歳の誕生日までの幼児。あらかじめよい歯の教室の受講が必要 ¥500円(免除制度あり) ◎よい歯の教室 時 5月8・15日(休)。(受け付けは午後0時35分～0時45分)	
4カ月児健診	時 5月13日(月)・29日(休) 対 平成31年1月生まれの乳児	※健診・BCG予防接種は個人通知あり。
1歳6カ月児健診	時 5月20・27日(月) 対 平成29年10月生まれの幼児	
2歳6カ月児歯科健診	時 5月22日(休) 対 平成28年10月生まれの幼児	
3歳6カ月児健診	時 5月17・24日(金) 対 平成27年10月生まれの幼児	
BCG予防接種	時 5月23日(休)・6月4日(火) 対 平成30年12月生まれの乳児(1歳未満まで接種可能)	

子育て・教育資金への融資に対する利息の一部を補助

内 池田泉州銀行の①「〈池田泉州〉妊活・育活応援ローン」②「〈池田泉州〉教育ローン」借入者に対し、利息の一部を補助

対 ①次のすべてに該当する妊娠を希望している夫婦、妊娠している方またはその配偶者、子どもを扶養している方 ●本市に住民票がある ●池田泉州銀行の「〈池田泉州〉妊活・育活応援ローン」を借り入れしている ●市税を滞納していない

②次の全てに該当する保護者 ●本市に住民票がある ●子どもが高校、大学などに就学している ●池田泉州銀行の「教育ローン」を借り入れしている ●市税を滞納していない ●他で利子補給を受けていない

¥ ①補助金額=借入金の年利2%相当額(1世帯の上限は6万円) ▶補助期間=返済開始月から1年間

②補助金額=借入金の年利1.5%相当額(子ども1人につき1回限り、上限は15,000円)

申 ①融資契約完了後1カ月以内に申請書とローン契約書の写し、出産前の方は母子健康手帳を持って直接子育て支援課 ☎754・6525

②融資契約完了後1カ月以内に認定申請書とローン契約書の写しを持って直接総務・学務課(☎754・6291) ※ローンの申し込みについては市内の池田泉州銀行にお問い合わせください。申請書は市ホームページからもダウンロード可。



わたぼうし

☎ FAX 761・6777
 開館時間 11月～金曜日午前10時～午後4時(祝・休日は除く、木曜日は午後3時まで)

なかよしひろば

時 月～金曜日午前10時～午後4時(木曜日は午後3時まで)
 場 なかよしこども園 **対** 未就学児と保護者

誕生会と身体計測

時 5月14日(火)午前11時～11時40分
 場 石橋南小学校

赤ちゃんのびび

時 5月15日(水)午後1時～3時
 場 石橋会館 **内** 絵本と触れ合い遊び **対** 平成30年4月以降に生まれた第1子と保護者

土曜日開放Day

時 5月18日(土)午前10時30分～11時30分
 場 なかよしこども園 **内** 体と心を育む運動遊び

いっしょのびび

時 5月20日(月)午前10時30分～11時30分
 場 石橋南小学校

ホップくん

☎ FAX 753・7999
 開館時間 11月～金曜日午前10時～午後4時(祝・休日は除く、木曜日は午後3時まで)

合同ホップ②③

時 5月8日(水)午前10時20分～正午、五月山動物園入り口前集合(雨天中止)

手作り講習会

時 5月9日(木)午前10時30分～11時30分
内 牛乳パックで作るかばん 他 **講** びよびよふるえホップ①

ふるえホップ①

時 5月15日(水)午前10時30分～正午
 場 伏尾台コミュニティプラザ

今月のいちおし!

時 5月22日(水)午前10時30分～11時30分
内 新聞紙で遊ぼう

支援講習会

時 5月30日(木)午前10時30分～11時30分
内 「乳幼児の噛む力を育てるには」8組(申込制) **講** 歯科衛生士

※対象は全て「未就学児と保護者」です。

もりもりKIDS

☎ FAX 752・2211
 開館時間 11月～土曜日午前10時～午後4時(祝・休日は除く、木曜日は午後3時まで)

赤ちゃんタイム

対象	とき(5月)
6カ月までの子どもと保護者	8日(水) 午前10時～午後2時 15日(水) 午後2時～
7カ月以上の0歳児と保護者	8日(水) 午後2時～午後10時 15日(水) 午前10時～

予約は不要です

もりもりラボ

時 5月9日(木)午前10時30分～11時
内 新聞紙遊び ※予約不要、室内で実施。

すきすきパパ

時 5月11日(土)午前11時～11時30分
内 ふれあい遊び ※予約不要

5月生まれの誕生会

時 ①5月17日(金)午前10時30分～21日(火)午前10時30分 **対** ①平成30年生まれ②平成29年生まれ **定** 各10組 **申** 直接または電話で同館 ※10時20分から手型を取り始めます。

くるぼん

☎ FAX 754・6006
 開館時間 11月～木曜日午前10時～午後4時(祝・休日は除く)

楽しい工作(こいのぼり)

時 5月7日(火)午前11時～11時30分
対 未就学児と保護者

ファミサポ講座

時 5月16日(木)午前11時～11時30分
内 池田市の子育て支援ファミリサポートの仕組みや活用方法など **対** 未就学児と保護者

5月生まれの誕生会

時 5月21日(火)午前11時～11時30分
対 未就学児と保護者

身体測定

時 5月28日(火)午前10時～11時20分、午後2時～3時20分
対 未就学児 ※午前中のみ足の大きさ測定を実施。

人形劇 座・びびげんによる楽しい人形劇

時 5月30日(木)午前11時～11時30分
対 未就学児と保護者

各施設の所在地

くるぼん
 場 〒563-0025 城南3-1-40 保健福祉総合センター内

もりもりKIDS
 場 〒563-0025 城南3-1-15 C-101 ザ・ライオンズ池田内

ホップくん
 場 〒563-0015 古江町4 古江保育所内

わたぼうし
 場 〒563-0032 石橋4-6-1

費用など明記されていないものは無料。申し込み日の表記がないものは5月7日(火)から。休館・休業日にご注意ください。

水月児童文化センター

場 鉢塚3-6-1 ☎761・9233

開館時間=午前9時~午後7時(午後5時以降は13歳以上)、休館日は月・火曜日、祝日 ※催しの申込開始日は5月8日(水)から(先着順)。

項目	内容
妊婦	マタニティサロン〜きらきら〜 時 5月16日(木)午後1時30分 対 妊娠中の方 定10人 ¥300円
乳児	リトミック♪キャンディメロディ 時 5月9日(木)①午前10時30分②午前11時15分 対 ①満1歳児の親子②満2歳児~未就学児の親子 定各15組 ¥300円
幼児	ベビーマッサージ&ミニ交流会 時 5月9日・23日(木)午後1時30分 対 生後3~12カ月以下の親子、妊娠中の方 定15組 ¥300円
親子ヨガ	時 5月16日(木)午前10時30分 対 生後4カ月~2歳の親子 定10組 ¥300円
子ども	こどもの日水月マルシェOPEN! 時 5月5日(祝)午前10時~午後3時 内 <作る!> ①鯉のぼり工作②ちびまるこちゃん手芸<遊ぶ!> レクリエーションゲーム大会<売る!> おさがり市③出店者募集<食べる!> ④うどん餃子・カラフル綿あめ・コロケなど<観る!> 和太鼓の演奏、高校生による小学生のための演劇<創る!> ⑤子どもボランティア(料理や販売などの担当) 対 ①3歳~小学生(低学年以下は保護者同伴)②4歳~小学生(小学生未満は保護者同伴)③子どもは保護者同伴④小学生以上 定 ①各20人②10人③10組④各50食⑤10人 ¥ ①150円③一組500円(出店料)④各100円
	おもちゃ病院 時 5月12日(日)①午前9時②9時30分~10時30分③10時30分~11時30分 内 ①おもちゃを持ち込みして預ける②③先生と一緒におもちゃを直す 定 ②③1組
	手芸サークル 時 5月19日(日)午前10時30分 内 ポケモン(アローラロコン) 対 4歳~小学生(小学生未満は保護者同伴) 定10人
	フラワーアレンジメント 時 5月26日(日)午前10時30分 対 3歳~小学生(小学生未満は保護者同伴) 定10組 ¥500円
	おもしろ科学実験教室 時 5月26日(日)午後1時30分 内 科学マジックに挑戦だ! 対 小学3年生以上 定10人 ¥300円
	元気さんのわくわくライブ 時 5月26日(日)午前10時 対 0歳~小学2年生 定50組
小学生以上	クッキング 時 5月18日(土)午後2時 内 フレンチトースト 対 市内の小学生 定10人 ¥100円
	送って喜ばれる絵手紙講座 時 5月18日(土)午後2時 対 市内の小学生以上 定20人 ¥100円
	学び舎すいげつ 時 5月10・17・24・31日(金)午後4時~5時15分 対 市内の小学生 定16人 内 みんなと一緒に宿題をする
	食べて屋すいげつ 時 5月10・17・24・31日(金)午後5時20分~6時 対 市内の小学生以上 定16人 ¥100円(大人300円)

※大人向けの催しについては同館ホームページか直接お問い合わせください。

五月山児童文化センター

場 綾羽2-5-9 ☎752・6301

開館時間=午前9時~午後5時、月・火曜日、祝日は休館 ※催しの申込開始日は5月3日(祝)から(先着順)。

項目	内容
プラネタリウム	よちよちプラネタリウム 時 5月3日(祝)、17日(金)午後1時 内 絵本「マリーちゃんの123」 対 乳幼児と保護者
	一般番組 時 ①土・日曜日午後1時30分②午後3時30分 内 ①「北斗七星」②「光の速さと光年を調べる」
	幼児向け番組 時 日曜日午前11時、木曜日午後1時 内 「おとめ座のはなし」
自然と科学	猪名川岩石採集体験 時 5月12日(日)午前10時 内 猪名川の地形と岩石を観察 対 小学生以上の親子 定20人 ¥保険代50円
	葉を知ろう。枝を分解しよう。 時 5月25日(土)午前10時 内 樹木医管部雄作さんによるシリーズ「自然と樹木の超観察」の第1回目 対 小学生以上 定20人 ¥50円
	東先生の科学実験教室 時 5月19日(日)午前10時 内 ペーパークロマトグラフィ 対 小学生以上 定15人
作る	キッズ手芸 時 ①5月18日(土)・②25日(土)午後3時30分 内 ①編み物②縫い物 午後3時30分 対 小学3年以上 定各5人 ¥②100円
見る	親子で楽しむコンサート 時 5月11日(土)午後2時30分 内 MUZOOさんによるリコーダーアンサンブル
	まるやぶ☆でんコンサート 時 5月17日(金)午後1時30分 内 音遊び 対 乳幼児とその保護者
	たのしい人形劇 時 5月19日(日)午後2時30分 内 影絵劇団トルロによる「おむすびころりん」ほか
遊ぶ	親子山歩き~さつきっ子クラブ~ 時 ①5月3日(祝)②17日(金)午前10時30分 内 ①山歩きとお弁当②山歩き 対 2歳以上の親子 定10組 ¥50円
	五児文へおいでフェスタ☆ 時 5月3日(祝)、4日(祝)、5日(祝) 内 3日(祝)午後2時「自然クラフト」、午後2時30分「広場で太陽観察」4日(祝)午後1時「こいのぼり工作」、午後2時30分「広場で太陽観察」5日(祝)午前10時「広場で紙飛行機」、午後0時30分「りえちゃんの街頭紙芝居」、午後1時「新聞紙で兜づくり」、午後2時30分「ポンちゃんのクラウンショー」
	ちびっこサイエンス 時 5月24日(金)午後4時 対 未就園児の親子 定10組
	アウトドアクッキング 時 5月11日(土)午前10時 内 親子でカレーづくり 対 5歳以上の親子 定10組
	のびのび広場 時 木曜日午後4時 内 各週テーマを変えて遊んで学ぶ 対 5・6歳児の親子 定10組

※大人向けの催しについては同館ホームページか直接お問い合わせください。