



市からの

お知らせ

- 申し込み日の表記のないものは、2月3日(月)から受け付け。受付時間の表記がない場合は執務時間中に限ります。休館・休業日にご注意ください。
 - 講師などの敬称は省略しています。
 - 定員は表記がない場合は先着順。
 - 費用など明記されていないものは無料です。
- ※電話の際は、市外局番・電話番号などよくお確かめの上、ダイヤルしてください。

募集

令和2年度採用 会計年度任用職員 保育士・看護師

時 〈保育士・看護師〉随時面接
勤 2年4月～3年3月の月～金曜日午前9時～午後5時(原則契約更新あり) **場** 公立保育所・認定こども園・やまばと学園 **対** 〈保育士〉保育士有資格者(府実施の地域限定保育士試験資格取得者を含む)〈看護師〉看護師・准看護師有資格者 **申** 履歴書と資格書類のコピーを持って幼児保育課 ☎754・6208

※フルタイム以外での勤務は

応相談。募集要項は市ホームページからダウンロード可。今年度の募集(臨時的任用職員)も随時受け付けています。

市立幼稚園講師 (臨時的任用職員)

勤 月～金曜日午前8時30分～午後5時 **内** 幼稚園児の保育 **対** 幼稚園教員免許を持つ方 **定** 若干名(書類審査・面接あり) **申** 履歴書を持って教職員課 ☎754・6292 ※事前に電話で履歴書の持参日をご連絡ください。

市立小・中・義務教育学校 介助員(臨時的任用職員)

勤 月～金曜日午前8時30分～

3月の定例市議会

次の日程で、いずれも午前10時から開催する予定です。
問 議会事務局
☎754・6170

2月27日(木)	
3月5日(木)	本会議
3月6日(金)	
3月10日(火)	
3月11日(水)	委員会
3月12日(木)	
3月16日(月)	
3月25日(水)	本会議

午後3時30分 **内** 学校生活のサポート介助 **定** 若干名(書類審査・面接あり) **申** 履歴書を持って直接教職員課 ☎754・6292 ※事前に電話で履歴書の持参日をご連絡ください。



市立学校講師 (臨時的任用職員)

勤 月～金曜日午前8時30分～

午後5時 **対** 教員免許を持つ方 **定** 若干名 **申** 履歴書を持って直接教職員課 ☎754・6292 ※事前に電話で履歴書の持参日をご連絡ください。

留守家庭児童会 (なかよし会)指導員

勤 午前8時30分～午後7時10分の間で1日4時間以上のシフト制(週3～6日) **内** 児童保育における児童の指導や育成、介助 **申** 指定の履歴書に記入し、直接または郵送で子育て支援課(〒563・8666、住所不要) ☎754・6252 ※詳細は市ホームページをご覧ください。履歴書は同ページからダウンロード可。

パート看護師

時 月2回、半日程度 **場** 保健福祉総合センター **内** 集団予防接種 **対** 看護師の有資格者 **定** 若干名 **申** 履歴書を持って健康増進課 ☎754・6031 ※事前に電話で履歴書の持参日をご連絡ください。

農業委員会委員

内 農地法などに基づく農地転

対 市内に主な事業所を持つ事
 めて申請が必要です。
 現在登録している方も改
 月1日(水)～4年3月31日(木)で
 登録の有効期間は2年4
 希望する登録業者を募集しま
 以下の小規模修繕工事契約を
 本市が発注する130万円

**2・3年度
 小規模修繕工事業者の
 登録申請**



対 18～32歳 **申** 自衛隊豊中
 募集案内所 ☎06・6843・
 8400

自衛官候補生

用届などの審議や法令業務、
 農地パトロールなど農業者の
 意見反映のための活動。任期
 は3年(2年7月～5年7月)
定 17人 **申** 2月14日(金)～3月
 16日(月)に農政課 ☎754・6
 152 ※申込用紙などは2
 月14日(金)から同課で配布。

内 第2期池田市まち・ひと・
 しごと創生総合戦略(案)につ
 いて **対** 市内在住・在勤・在
 学の方、市内に事務所を有す
 る法人その他の団体などで利
 害関係のある方 **申** 2月17日
 (月)～3月9日(月)までに意見・

パブリックコメント②

▼kenzo@city.ikeda.osaka.
 jp ※同計画(案)は市ホーム
 ページで閲覧できます。

内 (仮称)健康いけだ21(池田
 市健康増進計画・食育推進計
 画)(案) **対** 市内在住・在勤・
 在学の方 **申** 2月4日(火)～25
 日(火)(必着)に意見・住所・氏
 名を書いて直接または郵送、
 メール、ファクスで健康増進
 課(T563・0025、城
 南3・1・40) ☎754・6
 034 FAX 754・6050

パブリックコメント①

業者 **申** 2月3日(月)～28日(金)
 に契約検査課で配布する申請
 書を持って直接同課 ☎75
 4・6221 ※申請書は市
 ホームページからもダウンロ
 ード可。入札参加有資格者名
 簿(工事)に登録されている方
 や業務に必要な資格・許可が
 ない方は申請できません。

**市内を巡ろう！
 石の彫刻ポイントラリー**

市内各所にある石の彫刻は1989(平成元)年から10年の歳
 月をかけて50人の作家によって制作されました。それらを紹
 介したパンフレットを元に、同ラリーを実施しています。15
 力所以上回った方へ市制施行80周年を記念し、記念品を贈
 呈します。

定 100人(記念品贈呈は、なくなり次第終了) **申** 各作品
 (15力所以上)の前で自撮りした写真データを人権・文化国
 際課の窓口で提示(プリントしたものも可) ※パン
 フレット設置場所は市役
 所1階ロビー・石橋プラ
 ザ・図書館・中央公民館・
 市民文化会館。また、市
 ホームページからもダウン
 ロード可。



内 池田市地域防災計画(令和
 元年度修正)案 **対** 市内在住・

パブリックコメント③

住所・氏名(法人その他の団
 体は、所在地・名称)を書い
 て直接または郵送、メール、
 ファクスで政策企画課(T5
 63・8666、住所不要)
 ☎754・6213 FAX 75
 2・7616 ▼seisaku@
 city.ikeda.osaka.jp ※同戦
 略(案)は市ホームページなど
 で閲覧できます。

在勤・在学の方、市内に事務
 所を有する法人その他の団体
 などで利害関係のある方 **申**
 2月28日(金)(必着)までに意
 見・住所・氏名(法人その他
 の団体は、所在地・名称)を
 書いて直接または郵送、メ
 ール、ファクスで危機管理課(T
 563・8666、住所不要)
 ☎754・6263 FAX 75
 2・1495 ▼kikikanri@
 city.ikeda.osaka.jp ※同
 計画(案)は市ホームページな
 どで閲覧できます。

催し

市民朝市

時 2月2日(日)(雨天時は9日)
場 (日)午前9時～11時30分
 池田駅前公園 **内** 手作り品、日用品などを販売 **問** 池田の市民朝市実行委員会(環境政策課内) ☎754・6240
 ※出店者募集中。来月は3月1日(日)(雨天時は8日(日))予定。



創業セミナー

場 いけだピアまるセンター
申 いけだサンシー(株) ☎751・5591

◎創業ファーストステージの進む道～ブロックを使って次の一歩を考えよう～

時 2月7日(金)午後2時～4時30分 **内** レゴブロックを活用し、自己発見や交流を深める

講 中小企業診断士・齊藤直子

◎座禅にまつわるお話と実践

時 2月20日(休)午後0時30分～14時 **内** 子育てにも役立つ禅

語や禅宗の教え、椅子座禅の実践 **講** 佐々木耕堂

男女共同参画社会をめざす市民セミナー

時 2月21日(金)午前10時～正午
場 市上下水道庁舎 **内** 「めざそう私のハッピーライフ」～生きづらさ、心の引っかかりの正体とは～ **講** 大阪心のサポートセンター代表・宮本由起代 **定** 50人 **申** 電話またはファクスで人権・文化国際課 ☎754・6231 **FAX** 752・6680 ※保育はありません。

みんなで学ぼう発達障がい

時 2月25日(火)午前10時～正午
場 保健福祉総合センター **内** インクルーシブ教育のリアル～脳機能から考えた発達支援～ **対** 市民と市内在勤の方 **講** (公)社子どもの発達科学研究所・和久田学 **定** 150人
申 2月17日(月)午後5時までに参加者全員の住所、氏名(ふりがな)、電話番号、在勤者は職種、勤務先名も書いてメールで大阪大学 enkaikai@yahoo.co.jp **問** 発達支援課 ☎754・6102
 ※メールでの申し込みができません。

ない場合は同課にご連絡ください。

地域分権活動発表会

時 2月29日(土)午前10時～正午
場 中央公民館 **内** くれは、五月丘、石橋南、鉢塚・緑丘の各地域コミュニティ推進協議会が取り組みを発表。PRとともに、その活動について学び合う **定** 100人 **問** 地域分権・協働課 ☎754・6641

赤十字災害時高齢者生活支援講習

時 3月12日(木)午前10時～正午
場 保健福祉総合センター **内** 災害時の高齢者支援に関する講義や知って役立つ技術など **定** 20人 **申** 日本赤十字社大阪府支部池田市地区事務局(社会福祉協議会内) ☎751・0421

「調査屋マオさんの恋文」上映会&トークショー

時 3月15日(日)午後1時 **場** 保

移動図書館「さつき号」巡回日程

ステーション	巡回日	時間
空港会館	2月7・21日の金曜日	午後1時20分～1時50分
敬老会館		午後2時10分～2時40分
東畑公園		午後2時55分～3時25分
アルビス五月丘		午後3時40分～4時20分
伏尾台北公園	2月8・22日の土曜日	午後1時20分～1時50分
ほそごう学園		午後2時～2時40分
セラージュ玄関前		午後2時50分～3時20分
伏尾町バードヒルズ	2月14・28日の金曜日	午後1時20分～2時
ポプラ東山		午後2時10分～2時50分
人権文化交流センター		午後3時～3時30分
木部天神社		午後3時40分～4時10分
神田小学校	2月1・15日・29日の土曜日	午後1時20分～2時
消防署玄関前		午後2時10分～3時
十二神社		午後3時20分～3時50分

健福祉総合センター **内** 変わりゆく認知症の妻を記録し続ける元調査員の映画上映と監督・出演者によるトークショー **定** 70人 **申** 2月10日(月)午前9時から保健福祉総合センター ☎754・6010

図書館

呉服町1・1サンシティ池田3階 ☎751・2508
開館時間 午前10時～午後8時(日曜日、祝・休日は午後6時まで) 休館日は毎月第3水曜日、蔵書点検期間
※子ども向けイベントは26ページにも掲載しています。

楽しい手話

時 2月9日(日)午後2時～4時 **内** 五十音、自己紹介など **対** 小学3年生以上 **講** ボランティアサークル「フレンド」

大人の朗読会

時 2月12日(水)午後2時～2時45分 **内** 著名作家の小説や詩 **対** 18歳以上 **講** 渡邊千枝

映画会

時 2月16日(日)午後2時～4時 **内** 「三度目の殺人」

おはなし飛行船勉強会

時 2月20日(木)午前10時～午後

3時 **内** ストーリーテリング(素話)を中心に子どもたちに話ができるように勉強 ※おはなし飛行船では、随時会員を募集しています。

暮らしに役立つ情報講座

時 2月22日(土)午後2時～4時 **内** 私が投資をはじめたら(投資信託・NISA・iDeCo編) **講** 金融・証券インストラクター・久保朋子 **定** 20人 **申** 2月4日(火)午前10時から直接または電話で同館

大人のための音読会

時 2月25日(火)午後2時～3時 **内** 有名な文学作品や昔話などを声に出して読む

認知症専門医から学ぶ正しい知識

〜認知症をもっと知ろう〜

時 2月26日(水)午後2時～3時30分 **講** 市立池田病院精神科部長・中島陽 **定** 40人 **申** 2月4日(火)10時から直接または電話で同館

絵本読み聞かせボランティア養成講座(全2回)

時 ①3月4日(水)②11日(水)午前10時～正午 **対** 絵本の選び方

ミュージアムガイド 2月

歴史民俗資料館
【住所】五月丘1-10-12 ☎751・3019 【開館時間】午前9時～午後5時
【休館日】月・火曜日(2月11日(祝)、24日(休)は除く)、2月12日(水)
企画展「ちょっと昔のくらしの道具」
時 3月8日(日)まで
大正時代から昭和30年代ごろのものを中心に、大人も子どもも楽しめる「ちょっと昔」のくらしの道具を展示。一部の道具は触れてみることもできます。
常設展「目で見る池田の歴史」
時 3月8日(日)まで
旧石器時代から現代にいたる池田の歴史を概観。
関連イベント「冬の民具体験～昔のアイロンを使ってみよう!～」
昔のアイロン(ひのし・こて)を体験し、豆知識を紹介します。
時 2月22日(土)午後2時～3時 **対** 小学生以上(小学1～4年生は保護者同伴) **定** 8人 **持** ハンカチ、軍手 **申** 2月5日(火)から直接または電話で同館
市立上方落語資料展示館
「落語みゅーじあむ」
【住所】栄本町7-3 ☎753・4440 【開館時間】午前11時～午後7時
【休館日】火曜日、2月1日(土)、8・22日(土)、23日(祝)、29日(土)は入場不可時間帯があります 【料金】無料(落語会などは木戸銭あり) ※落語会など開催の場合は、入場を制限する場合があります。
落語みゅーじあむ寄席
時 2月8日(土)午後2時 **内** 桂笑金、森乃石松、笑福亭銀瓶 **¥** 1,500円(前売り1,000円) ※チケットは同館で販売(前売り券は前日までに電話予約可)。
落語みゅーじあむアマチュア落語家発表会寄席
時 2月22日(土)、23日(日)いずれも午前10時から

や読み方など、読み聞かせに関心のある方(2回とも参加可能な方) **講** おはなし飛行船 **定** 15人 **申** 2月14日(金)午前10時から直接または電話で同館 ※一時保育あり(1歳6カ月～5歳。若干名)。

まち角の図書館です

図書を受け取りは前日までにお知らせください。本は必ず、箱や袋に入れるか、ひもで縛るなどのご協力をお願いします。なお、受け取り図書は文庫本、単行本、児童書(マンガ可)で、雑誌、専門書、百科事典、全集、宗教書などはお断りしています。
時 2月6・20日(木) **問** 池田のまち角に図書館をつくる運動実行委員会(図書館内) ☎751・2508 ※本棚・倉庫整理や本の回収のボランティア募集中。

募集

催し

税金・保険年金

環境・安全

相談その他

福祉

高齢者

健康

スポーツ

子育て

石橋プラザ

石橋2-1-1 ☎760・2383
 開館時間 午前10時～午後8時(土・日曜日、祝・休日は午後6時まで)、休館日は第1水曜日 ※子ども向けイベントは26ページにも掲載しています。駐輪スペースが狭いため、来館時は公共交通機関のご利用をお願いします。

大人のためのおはなし会

時 2月28日(金)午後2時～3時
 内 大人向けの絵本の読み聞かせや素話、紙芝居など

中央公民館

菅原町1-1 ☎754・6299
 開館時間 午前9時～午後9時(日曜日、祝・休日は午後5時まで。ただし、受付時間は午後5時まで)、休館日は第1火曜日

池田市茶華道連盟月例釜

時 ①2月2日(日)②3月1日(日)
 午前10時～午後3時 内 ①表千家・高清水会 ②裏千家・千川宗由による懸釜 ¥各800円

はじめてのスマホ講座 ～災害時にも役立つ スマホ活用法～

時 2月21日(金)午後1時～3時
 内 iPhone を使ってスマ

本の基本的な操作を体験 対
 市内在住・在勤でスマホを持っておらず、前回の講座を受けていない方 講ソフトバンク(株)スマホアドバイザー 定20人 申 2月3日(月)午前10時から電話で同館

青陽会書道展

時 2月19日(水)～24日(休)午前10時～午後5時(19日は正午から、24日は午後4時まで)

ふらっとイケダ

古江町523-1 ☎752・6395
 開館時間 午前9時～午後5時、休館日は土・日曜日、祝・休日 ※貸し部屋は利用日の2カ月前から受け付けします。会議室や図書資料室は「学習室」として開放。上靴、飲み物、タオルは持参してください。

「ふらっとイケダ」健康相談

時 2月12日(水)午後2時～3時
 クチトレ講座

時 2月14・28日(金)午前10時～11時 内 呼吸法や言葉遊びで誤えん防止や脳の活性化を図る

「近所お誘い講座

時 2月21日(金)午前10時～11時

内 誰もができる家の中の体カづくり！ 講 社会福祉法人のぞみ・理学療法士

脳トレ体操

時 2月26日(水)午後1時30分～2時30分

養生太極拳教室・後期

時 月曜日午前10時～11時30分 ※午前11時～11時30分はステップアップコース。

高齢者カラオケ交流会

時 水曜日午前10時～正午

リズム&ストレッチ体操

時 木曜日午前10時～11時

国際交流センター

城南3-1-40 ☎735・7508 ①mc20151101@gmail.com
 開館時間 午前9時～午後5時、休館日は日曜日、第2土曜日 ※洋書(英語、ドイツ語)、絵本(日本語)の貸し出しを行っています。

1MC英語フリートーク

時 2月18日～3月31日の火曜日(7回)午前10時～11時30分 内 英語のみで自由な会話 対 英語で日常会話ができる方 定 5人 ※英語レッスン、文

法などの学習は行いません。

1MC多文化講座

～教えてくださいあなたの国～

時 2月27日(水)午後1時～3時

内 エリザヴェタさんのロシア料理教室 定 20人 ¥500円 持 エプロン、三角巾 申 直接または電話で同センター

1MCにほんごサロン

時 木曜日午前10時～11時30分 (祝日は休み、保育付き) 内 ボランティアと日本語を通して交流しながら学ぶ 対 日本語を学習したい外国人市民

1MC韓国語フリートーク

時 木曜日午後1時～2時30分 (祝日は休み) 内 韓国語のみで自由な会話 対 韓国語で日常会話ができる方 定 12人 ※韓国語レッスン、文法などの学習は行いません。

TBYToBe Yourself

外国にルーツを持つ
 こどもの居場所事業

時 土曜日午前10時～11時40分 (祝日は休み) 内 日本語の勉強や宿題をサポート、遊びの場を提供 対 外国にルーツを持つ小・中学生

IMCアンサンブル

時 第2・4月曜日午前10時30分～11時30分 **内** 日本の四季の歌を歌って日本文化を学ぶ
対 外国人市民

外国人相談窓口

時 月曜日午前9時～正午（インドネシア語）、火曜日午前9時～正午（中国語）、水・金・土曜日（韓国語）、毎日（英語） **内** ネイティブの相談員が対応 **対** 外国人市民 ※ 祝日を除く

緑のセンター

五月丘5・2・5 ☎752・7082
 開館時間 午前9時～午後5時、休館日は火曜日 ※各教室は事前申し込みが必要（先着順）。同センターのギャラリーは緑に関する展示に利用できます。緑の相談は水・金・土曜日午後1時～4時。2月11日（祝）は臨時開館。12日（水）は臨時休館。

展示

- 四季彩アトリエ教室展
 時 2月17日（月）まで
- 春の整形盆栽展
 時 2月20日（木）～24日（休）
- 花鉢の展示即売
 時 2月27日（木）～3月2日（月）

● 世界の蘭展
 時 3月4日（水）～8日（日）

五月山ミニ観察会

時 2月9日（日）午前10時～正午、緑のセンター集合（雨天中止）
 ￥100円

池田自然観察会

時 2月16日（日）午前10時～正午、緑のセンター集合・解散（雨天中止） **内** 五月山自然観察インストラクターと五月山の生き物たちとその痕跡を観察
 ￥100円 **持** 水筒、帽子、タオル、小学生以下保護者同伴

温室展示草花の配布

時 2月26日（水）午前10時（小雨決行、荒天の場合は3月4日（水）に延期） **内** 50鉢程度、1人1鉢（抽選）

フラワーデザイン教室

時 3月5日（木）午前10時～正午 **内** 花木を使ったアレンジメント **講** 小山光子 **定** 3500円 **申** 2月24日（休）までに同所

蘭の栽培講習会

時 3月7日（土）、8日（日）午後1時～2時 **内** ランの栽培、植

え替え **講** 日本蘭協会 **定** 1000円

五月山動物園

綾羽2・5・33 ☎752・7082
 開園時間 午前9時15分～午後4時45分、休園日は火曜日 ※ふれあい広場は午前11時と午後1時40分から。2月11日（祝）は臨時開園。翌12日（水）は臨時休園。

ワークシヨップ

ウォンバット缶バッジをつくろう

時 2月29日（土）午前10時45分～11時30分・午後0時15分～1

草木染・織教室

時 4月8日～10月の水曜日（全20回。4月～6月は午前10時～午後3時、8月～10月は午前10時～午後2時）
場 緑のセンター **内** 五月山動物園のヒツジの毛を使った作品作り **対** 65歳以下の初心者（市民優先） **定** 15人 **定** 50,000円（2期払い、別途自己負担あり） ※原毛の洗浄など室外での作業あり。

親子で楽しむ栽培体験教室

時 4月～3年3月の土曜日（全26回。午前10時～正午）
場 ダイハツ厚生年金基金会館 **内** 野菜・果物の栽培を体験 **対** 市民と市内に通勤・通学する3歳以上の親子 **定** 15組 **定** 15,000円（3人目からは1人500円追加）



申 緑のセンター ☎752・7082



時 45分・2時30分・3時15分
場 アップル♡ランドギャラリー（同園内） **内** ウォンバットの缶バッジを作る **定** 各回15人 **定** 300円 **申** 開始10分前から会場で受け付け（事前予約可） ※小学生未満は保護者同伴。

エコミュージアム

栄本町1・8 ☎ FAX 752・7711 ✉ info@ikedamuseum.org
 開館時間 午前10時～午後6時、休館日は第2火曜日
 【祝日により休館日が2月12日(水)となります】 ※各講座・教室は電話またはメール、ファクスで事前申し込みが必要。

ナチュラル・クッキング

時 2月8日(土)午前11時～午後1時30分 場 コミュニティセンター
 内 カラフルきれい！ ケークサレ☆(ベジタリアン対応) 講 佐々木康之 定 16人
 ¥1000円 持 エプロン、三角巾、ふきん

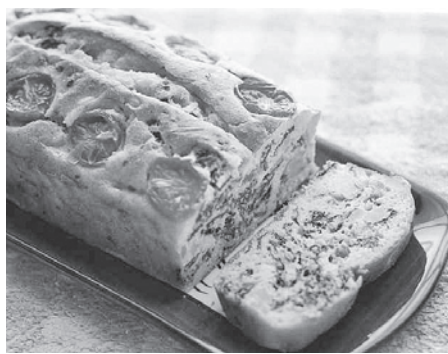

生地手芸用品フェア

時 2月1日(土)～11日(祝)正午まで
 内 和洋生地・糸・毛糸・

編針・手芸雑貨などの販売

感謝セール

時 2月13日(水)～3月4日(水)
 内 リユースシヨップ内商品を半額で販売(一部除外あり)

ものづくり工房 「ファスナーポーチ」

時 2月16日(日)午後1時～4時
 内 好きな大きさのファスナー付きポーチを作る 講 亀川亜矢子 定 6人
 ¥1500円 持 表地、裏地、ファスナー、裁縫道具(裁ちばさみ、チャコペン、30cmものさしなど)、筆記用具、持ち帰りの袋



エコミュージアムが 移転します

同館は3月5日(木)～31日(火)移転に伴い一時休館します。下記についてご注意ください。なお、移転先は中央公民館1階となります。

◎リユース品の寄付受付の一時中止

※石橋地域での回収は2月で終了となります。

◎「ゆずります・ゆずってください」館内掲示板の一時閉鎖

※ホームページは継続します。

◎リユース食器貸出の一時中止

※4月以降の貸出申込は受け付けます(FAX、メールのみ)。

◎リサイクル資源回収の一時中止

対 天ぷら油、ペットボトル・キャップ、プルトップ、小型家電、インクカートリッジ ※4月以降、小型家電とインクカートリッジの回収はなくなります(市役所1階にて回収)。

◎エコミュージアムカードの廃止

エコミュージアムカードへの押印は3月4日(水)まで。4月1日(木)からは1ポイント10円相当の金券として販売品全てに利用できます。使用期限は9月30日(水)まで。

ものづくり工房

「ハギレを使ったコサージュ」

時 2月22日(土)午前10時30分～11時30分 場 エコミュージアム
 内 つまみ細工のコサージュ作り 講 片岡千秋 定 10人
 ¥500円 持 布切ばさみ、持ち帰りの袋



石橋地域でのリユース 寄付品回収

時 2月28日(金)午後1時～4時

●美容と健康の マクロビオティック

時 2月26日(水)午前10時30分～午後1時
 ¥4400円
 ●夢かわスイーツ(花おはぎ)
 時 3月1日(日)午前10時～11時30分
 ¥2150円



カルチャープラザ

天神1・9・3 ☎ 762・7777
 開館時間 午前9時～午後9時 ※アゼリアカルチャーカレッジの申し込みは ☎ 761・0660。

アゼリアカルチャーカレッジ (二日体験講座)

●ルルべちゃんフリーレッスン
 時 2月15日(土)午前10時～午後0時30分
 ¥7150円

● スカーフ&ストール
ミニアレンジ講座

時 3月5日(木)午前10時30分～午後1時
定 6人 ¥4400円

関関COLORS
カラースタール

関関カラースタール(栄町商店街内) colors.school@gmail.com ※質問・申し込みなどはメールで受け付け。

ベビーマム

時 2月4・18・25日(火)①午前10時10分②11時③11時50分(18日は①のみ) 内 ①キッズリトミック②ベビリトミック③ベビーマッサージクラス
対 ①1歳6カ月以上②6カ月～1歳6カ月③3カ月～10カ月 定 各10組 ¥500円

片付けワークショップ

時 2月7日(金)午前10時30分～正午 定 6人 ¥1500円

税金・保険年金

納税は口座振替で

市税(市・府民税、固定資産税・都市計画税、軽自動車税)の口座振替の依頼は、納

税通知書記載の金融機関で受け付けています。

申 口座振替依頼書、納税通知書、預貯金通帳、通帳届出印を持って金融機関 問 納税課

☎754・6225

豊年金事務所の予約受付

同所では、待ち時間を少なくするため、年金請求の手続きや受給している年金の相談などを対象に、窓口の予約受付を実施しています。予約の申し込みは予約専用電話☎0570・05・4890をご利用ください。「街角の年金相談センター豊中」では予約受付は実施していません。
問 同所 ☎06・6848・6831

環境・安全

2月は生活排水対策推進月間

川などの水の汚れの原因の約8割がトイレや台所、お風呂、洗濯など日常生活から出る「生活排水」です。この生活排水の影響は、河川流量が減少する冬期に大きくなります。大阪府では2月を「生活

排水対策推進月間」とし、ご家庭からの生活排水をできるだけ汚さずに流すための工夫を次のように呼び掛けています。

● 食器や鍋の汚れは、紙やヘラで取ってから洗う

● 味噌汁、スープ、飲み物などは必要な分だけ作り、残り物を排水口に流さない

● 油は使い切る工夫をし、捨てる場合は直接流さず新聞紙に吸い込ませるか、固形化する

● 石けん、洗剤、シャンプーなどは適量を使う

なお下水道や合併浄化槽などを利用していても、これらの取り組みで処理施設への負担を減らすことができます。

問 府環境管理室 ☎06・6210・9585



令和元年中の
消防事故について

昨年発生した火災件数は16件(前年25件)で、前年と比べ

て9件減少しています。内訳は、「建物火災」12件(同20件)、「車両火災」2件(同0件)、「その他の火災」2件(同4件)でした。

救急件数は6057件(同6030件)で、前年と比べて27件増加しています。内訳は、「急病」3936件(同3831件)、「交通事故」410件(同384件)などになっています。

救助件数は101件(前年114件)で、前年と比べ13件減少しています。内訳は、「建物等による事故」45件(同49件)、「交通事故」7件(同12件)、「火災」4件(同3件)、水難事故3件(同3件)、機械による事故1件(同0件)、ガスおよび酸欠事故0件(同1件)、その他の事故41件(同46件)でした。

問 消防署 ☎751・0119



募集

催し

税金・保険年金

環境・安全

相談・その他

福祉

高齢者

健康

スポーツ

子育て

落下したら大変！あなたの看板は大丈夫ですか

老朽化した屋外広告物は落下などにより人命・財産を傷つける恐れがあります。事故が起これば企業イメージを損ねるだけでなく賠償責任が問われることもあります。定期的に点検・保守を行います。



看板の設置は許可が必要です

7mを超える屋外広告物の設置は市への許可申請が必要です。許可基準や申請手続きなどの詳細は市ホームページをご覧ください。

問 まちづくり・交通課 ☎754・6281

相談・その他

通知・マイナンバーカード休日開庁で受け取り

同カード申請後、約1カ月後に市から交付通知書(はがき)を封書で送付していま

す。同通知書に記載された期日までに受け取りができなかった方も、同カードの受け取りが可能です。

持ち物は通知カードの受け取り時とは異なるので「交付通知書」と「個人番号カードお渡しのご案内」をご確認ください。

時 2月9日(日)午前9時～正午
場 総合窓口課 **問** 同課 ☎754・6243

「Jアラート」全国一斉試験放送の実施

全国瞬時警報システム「Jアラート」の起動確認のため、防災行政無線(防災スピーカ)を活用した試験放送を実施します。ご理解、ご協力をお願いします。

時 2月19日(水)午前11時(全国一斉実施) **問** 危機管理課 ☎754・6263



市営葬儀の電話などのかけ違いにご注意を

市営葬儀について申し込み先の間違いが多発しています。池田市立葬祭場の指定管理と市営葬儀は、NPO法人関西コミュニティ協会が管理運営を行っていますので、電話などのかけ違いにご注意ください。

なお、市営葬儀はご本人または喪主が本市に住民登録がある場合に利用できます。

【市営葬儀の申し込み】

池田市立葬祭場 ☎751・3588 (24時間受け付け。フリーダイヤルはありません)

※駐車場(有料、37台)、火葬場あり。



池田市市営葬儀



問 総合窓口課 ☎754・6243

◎パスポートの申請・受取は市役所で！

時 申請受付＝月～金曜日午前9時～午後4時30分、旅券受取＝月～金曜日午前9時～午後5時15分(土・日曜日、祝・休日は除く) **場** 総合窓口課 **対**

日本国籍を持つ市民または市内に居所がある方 **¥**10年用＝16,000円、5年用＝12歳以上は11,000円・12歳未満は6,000円、記載事項変更＝6,000円

持 一般旅券発給申請書1通、戸籍謄本または戸籍抄本1通(最新の記載内容で発行日から6カ月以内の原本。有効なパスポートを提出して切替申請をする場合で、氏名・本籍地の都道府県名・性別に変更のない場合は省略可)、写真1枚(6カ月以内に撮影されたもの。規定あり)、本人確認書類(公的機関の発行する写真入り証明書。健康保険証や年金手帳、学生証などの場合は2点必要)、前回のパスポート(持参がなかった場合は、発給履歴確認作業あり)、居所申請の方は、別途住民票と居所を確認できる書類(郵便物や賃貸契約書など) **問** 総合窓口課 ☎752・1330

法律・労働・その他相談

法律相談	<p>時 火曜日午後1時～4時30分(1人30分以内) 場 市役所1階相談室 内 離婚や金銭トラブルなど民事上の問題。相談員は大阪弁護士会所属弁護士 定 7人 申 実施日前日(25日(火)実施分は21日(金))の午前9時から電話で広聴文書課 ※同種の相談は1回限り。同一の方による相談は月1回限り。</p>	
司法書士相談	<p>時 2月5・19・26日(水)午後1時～4時(1人30分以内) 場 市役所1階相談室 内 フレジット・消費者金融、多重債務、相続、不動産や登記など(26日は相続・登記相談のみ)。相談員は大阪司法書士会会員 定 6人 申 前日までに電話で広聴文書課</p>	
行政書士相談	<p>時 2月14日(金)午後1時～4時(1人30分以内) 場 市役所1階相談室 内 相続や遺言書・契約書の作成など。相談員は大阪府行政書士会豊能支部会員 定 6人 申 前日までに電話で広聴文書課</p>	
土地家屋調査士相談	<p>時 2月12日(水)午後1時～4時(1人30分以内) 場 市役所1階相談室 内 土地の境界や表示登記の手続きなど。相談員は大阪土地家屋調査士会豊能支部会員 定 6人 申 10日(月)までに電話で広聴文書課</p>	<p>問 広聴文書課 ☎754・6200</p>
税理士相談	<p>時 ①2月10日(月)午後1時～4時②2月27日(木)午前9時30分～正午と午後1時～4時 場 市役所1階相談室 内 所得税、相続税、贈与税、確定申告など。相談員は近畿税理士会豊能支部会員 定 ①6人②11人 申 ①7日(金)まで②前日までに電話で広聴文書課</p>	
大学生による法律相談	<p>時 2月20日(水)午後1時30分～3時30分 場 市役所7階第6会議室ほか 内 相続、自己破産、金銭トラブルなどの民事上の問題。相談員は大阪大学の法律相談部員 定 2人 申 前日までに電話で広聴文書課</p>	
休日法律相談	<p>時 3月7日(土)午後1時～4時(1人30分以内) 場 市役所1階相談室 内 離婚や金銭トラブルなど。民事上の問題に関する相談。相談員は大阪弁護士会所属弁護士 定 12人 申 2月3日(月)午前9時～3月6日(金)午後5時に電話で広聴文書課</p>	
就労相談	<p>時 水・金曜日午前9時～午後4時 場 しごと相談・支援センター(コミュニティセンター4階) 内 就職のための相談や支援。相談員は地域就労支援コーディネーター。ただし、就職のあっせんは行いません 対 障がい者、母子家庭の母親、高齢者などで、働く意欲や能力がありながら就労が困難な方 申 事前に同センター☎751・0574</p>	<p>問 地域活性課 ☎754・6230</p>
労働相談	<p>時 水・金曜日午前9時～午後4時 場 しごと相談・支援センター(コミュニティセンター内) 内 不当解雇や賃金不払いなど、さまざまな労働問題 対 市民と市内通勤の方。相談員は社会保険労務士 申 事前に同センター☎751・0574</p>	
人権・生活相談	<p>時 月～金曜日午前9時～午後5時 場 人権文化交流センター 内 人権問題や生活の悩みごとなど 申 人権協会☎752・8226(土・日曜日、祝日を除く) ※電話相談あり。</p>	<p>問 人権・文化国際課 ☎754・6231</p>
人権相談	<p>時 金曜日午後1時～4時(1人60分程度) 場 市役所1階相談室 内 人権侵害など人権問題 申 人権協会☎752・8226(土・日曜日、祝日を除く)</p>	
出張労働相談(大阪府)	<p>時 第1・3木曜日午前10時～午後1時と第2・4木曜日午後1時30分～4時 場 市役所1階相談室 内 不当解雇や賃金不払いなど、さまざまな労働問題に関する相談 対 府民や府内に通勤する方 申 前日までに府総合労働事務所</p>	<p>問 府総合労働事務所 ☎06・6946・2600 ※来所面談のみ(要予約)。</p>
建築相談	<p>時 月～金曜日午後1時～4時(祝日を除く) 場 市役所6階都市建設部相談コーナー 内 ①建物の新築・増築②リフォームおよび空き家などについて 申 ①審査指導課☎754・6339②まちづくり・交通課☎754・6262</p>	
女性のための相談	<p>時 2月5日(水)・8・22日(土)。電話相談は19日(水)。いずれも午後1時～4時 場 男女共生サロン 内 女性の生活上のさまざまな悩み。相談員は女性相談員 対 女性 申 同サロン</p>	<p>問 男女共生サロン ☎751・7830</p>
市営葬儀相談	<p>時 2月5・19日(水)午後1時～4時 場 市役所1階相談コーナー 内 市営葬儀に関する事前相談(葬儀の流れや費用の見積もりなど)。相談員はNPO法人関西コミュニティ協会</p>	<p>問 総合窓口課 ☎754・6243</p>

時=日時 勤=勤務時間 場=場所 内=内容 対=対象 講=講師 定=定員 費=費用 持=持ち物
申=申し込み先・方法 問=問い合わせ先 HP=ホームページ 電=メールアドレス

成年被後見人の印鑑登録

昨年12月14日から一定の要件を満たせば、成年被後見人の方も印鑑登録の申請が可能となりました。

問 総合窓口課 ☎754・6243

石橋プラザ予約取り置きサービス

石橋プラザ内の市民サービスコーナーは廃止となりましたが、住民票の写しと印鑑登録証明書は市役所総合窓口課

コンビニで各種証明書を交付

マイナンバーカードを使ってコンビニと伏見台コミュニティプラザ内で、各種証明書が下表のとおり取得できます。また、個人住民税の税関係の証明書につき、平成31年度と30年度が取得できます。

場 マルチコピー機の設置されている全国のコンビニ **持** マイナンバーカード(個人番号カード) ※暗証番号(4桁)が必要。

種類	取得可能時間	手数料
住民票の写し	午前6時30分～	300円
印鑑登録証明書	午後11時	
戸籍全部・個人事項証明書	午前9時～	450円
戸籍の附票の写し	午後5時15分(平日のみ)	300円

問 総合窓口課 ☎754・6243

種類	取得可能時間	手数料
住 課税・非課税証明書 個 所得証明書 民 納税証明書 税 人	午前6時30分～ 午後11時	300円

問 課税課 ☎754・6222 (納税証明書は納税課 ☎754・6225)

※コンビニ交付では、印鑑登録証での印鑑登録証明書の発行はできません。
※戸籍全部・個人事項証明書、戸籍の附票の写しは本市に本籍地がある方に限ります。
※伏見台コミュニティプラザでの交付は午前10時～午後6時(休館日を除く、戸籍は上記の時間)。

※税関係の証明は本市に課税情報がない場合は発行できません。
※納付後、納税証明書に反映されるまで最大3週間かかります。



へ月～金曜日の午後5時までに電話予約すると、翌営業日(土・日曜日、祝・休日、休館日を除く)に、予約した証明書を同館で受け取ることができず。
時 〈受取時間〉 午前10時～午後8時 **問** 同課 ☎754・6243

福祉

知的障がい者iPad講習会受講者募集

時 2月18日(火)、19日(水)午後1時30分～4時30分 **場** 保健福祉総合センター内 iPadの基本操作や文字の入力など
対 市内在住で療育手帳を所持

している18歳以上の知的障がい者の方(家族など付き添いも可) **定** 5人 **申** 2月12日(水)までに障がい福祉課 ☎754・6255



大阪府障がい者スポーツ大会

対 13歳以上(4月1日現在)の府民で、身体障がい者、知的障がい者、精神障がい者 **申** 2月7日(金)～3月16日(月)に障がい福祉課 ☎754・6255

陸上競技 (身体/知的障がい者)	5月10日(日)	万博陸上競技場
水泳競技 (身体/知的障がい者)	5月16日(土)	東和薬品RACTABドーム
アーチェリー競技 (身体障がい者で経験者)	5月17日(日)	浜寺公園アーチェリー場
ボウリング (知的障がい者)	5月23日(土)	牧野松園ボウル
フライングディスク (身体/知的障がい者)	5月24日(日)	ファインプラザ大阪
卓球 (身体/知的/精神障がい者)・ サウンドテーブルテニス (視覚障がい者)	5月30日(土)	東和薬品RACTABドーム
ボッチャ (オープン競技)	5月31日(日)	ファインプラザ大阪

障害者団体連合会

共に生き、自立した地域生活をめざして

どんな障がいのある方でも特別視されることなく、社会の中で一個人として普通に生活したり、社会参加できるよう、“障がいがあっても住み慣れた地域で暮らしたい”との思いから、障がい者とその家族が自分たちでできることをしようと、地道な取り組みを続けている団体が市内には4つあります。

問 障がい福祉課 ☎754・6255



身体障害者福祉会

身体障がい者の福祉の向上と会員相互の親睦を図ることを目的に設立。主な活動は日帰りバス旅行や北摂地区の7市2町が集まっての野外活動訓練などです。また、手芸サークル「ひつじ」、聴覚障がい者による「ふれあい」、野菜作り「菜園みのむし」という3つの部会が活動しています。

さらに、身体障がい者の就労の場として、池田市から阪急池田・石橋阪大前駅前の自転車整理業務の委託を受け、その業務に身体障がい者が従事しています。

同会は会員の高齢化が急速に進み、若年層の会員がいません。今後に向け活動を推進するには若い方々の入会が必要です。若い方たちで活動に興味のある方をお待ちしています。

手をつなぐ親の会

知的障がい児(者)を持つ親たちが、障がい者本人たちにも「生きる権利を、生きがいを、幸せを」との思いで昭和42年(1967)に結成しました。

知的障がい児(者)のための、(社福)池田芽ばえ福祉会の「東山作業所」(通所)や(社福)産経新聞厚生文化事業団の「三恵園」(入所)、「こすもす」(通所)、「ワークスペースさつき」(通所)などの開設を実現しました。

当会の主な活動は①情報提供や交流②親と本人たちの訓練・体験の場の企画③ジャズ体操や音楽レクリエーションなどの余暇支援などです。随時研修会・講演会も開催しています。いつでもお声掛けください。



身体不自由児(者)父母の会

身体の不自由な子どもがいる親たちが集まって設立。会員同士で協力しながら「障がいがあっても住み慣れた地域の中で、毎日暮らしていけるように」と願いを込めて活動しています。

同じ子どもがいる親同士、気軽に話し合うことができるので、子どもたちの成長や暮らしに役立つ情報交換の場にもなっています。

主な活動は、日帰りバス旅行などの親睦会をはじめ、もっと多くの方に活動を知ってもらうために「福祉さくらまつり」などのイベントに模擬店を出店しています。また、定期的に行っているクッキー作りや販売は好評です。

精神障害者家族会てしま会

身内に「こころの病」を持った家族の会です。同会は、子どもの働く場や居場所づくりに立ち上がり、作業所や憩いの場をつくってきました。現在は、(社福)てしま福祉会になり、精神障がい者地域生活支援センター「咲笑」や就労支援施設B型「アルパカ工房」(通所)の運営など、生活の場が少し広がってきました。

当事者を支える家族は、生きづらさや不安を感じ、悩み孤立することがあります。一人で悩まず、誰かに聞いてもらいホッとしたいと思いませんか。交流会(月1回)を保健福祉総合センターで実施しています。

各会の活動に参加・協力しませんか

各会では随時、会員を募集しています。市役所2階での手作り小物販売や池田市民のつどい「さざなみ」など年間を通してさまざまな催しを行っています。ぜひご協力をお願いします。

申 市障害者団体連合会事務局 ☎753・6776



敬老会館

趣味の部会活動

楽しみながら交流を深めませんか

対60歳以上の市民 問同館☎762・1018 ※各教室へ行って直接お申し込みください。同館へは福祉バスをご利用ください。また、入会金や費用は変更になる場合がありますのでご了承ください。



部会名	と き	入会金	費用	内 容
囲 碁 部	毎日	1,000円	年1回 2,000円	自由に対局、月2回専属講師による講座、初心者勉強会、大会など
将 棋 部	毎日	—	年1回 1,500円	将棋の練習や大会(講座は第4火曜日午後1時～2時)
俳 句 部	第2・4水曜日	—	年1回 4,000円	情景や心情を17文字で表現する。講師による指導あり
書 道 部	第1・3水曜日	1,000円	年4回 2,000円	かな文字から漢字まで講師による指導。作品は館内で展示する
民 舞 踊 部	第1・3木曜日	1,000円	月1回 500円	民謡、新舞踊を曲に合わせて楽しく踊る
詩 吟 部	第2・4木曜日	—	年2回 4,000円	漢詩や和歌など思い切り声を出して吟じる
謡 曲 部	第1・3金曜日	—	年2回 4,000円	観世流。心身の健康と教養を高める格調高い謡曲を練習する
園 芸 部	第2・4月曜日	—	年1回 1,500円	敬老の里の菜園で花・野菜作りを楽しむ
茶 道 部	第2・4火曜日	1,000円	年2回 2,500円	敬老会館(竹の間)で茶道を学ぶ
陶 芸 部 1 班	第1～3木曜日	—	毎 月 1,500円	湯飲みや茶碗など、水月焼の手作り陶芸を楽しむ。また、自然と調和した作品を作る
陶 芸 部 2 班	第1～3金曜日	—	毎 月 1,500円	
健 康 体 操 部 1	第1・3火曜日	1,500円	年2回 2,500円	ストレッチやリズム体操、ダンベルも取り入れた運動
健 康 体 操 部 2	第2・4火曜日	1,500円	年2回 2,500円	簡単でやさしい体操で健康増進をめざす
歌 謡 部	第2～4月曜日	—	年1回 2,000円	カラオケで好きな歌を練習する。年4回ほど外部団体と交流会で研修
サタデーサロン	第1・3土曜日	1,000円	年2回 2,500円	モダン・ラテンダンスなどの社交ダンスを練習する。午前10時～午後2時30分
民 謡 部	第2・4木曜日	1,000円	1 回 1,000円	各地の民謡を三味線と一緒に歌う
コ ー ラ ス 部	第1・3月曜日	1,000円	年2回 4,000円	懐かしい歌や思い出の歌をみんなで歌う
バンパープール部	毎日	—	年1回 1,500円	ビリヤードのように玉を突き合うヨーロッパ生まれの楽しいスポーツ
旅行めぐる会部	第1・3土曜日	—	年1回 500円	名所旧跡や温泉地へのバスツアーを行う
太 極 拳 部	第2・4金曜日	1,000円	年1回 2,500円	誰でもできる運動で、無理なくゆっくり体を動かす
パ ソ コ ン 部	第1・3火曜日	1,000円	年1回 1,500円	パソコンを持ち寄り、ワード、エクセル、インターネットなどを学ぶ
手 ま り 部	第2・4水曜日	—	1 回 200円	優雅で美しい模様の御殿手まりを色とりどりの糸で作る
川 柳 部	第2・4金曜日	—	年1回 3,000円	五・七・五の言葉のリズムに乗せて自分を表現する
ハ ー モ ニ カ 部	第2・4火曜日	1,000円	年2回 1,500円	リーダーの指導で、童謡や唱歌などをハーモニカで練習する
手話で歌おう会	第2・4木曜日	1,500円	年2回 1,000円	ピアノに合わせて楽しく歌いながら手話の勉強をする
歌 謡・吟 詠	第1・3火曜日	1,000円	毎 月 300円	曲に合わせて歌謡・詩吟を練習
中 国 語 講 座	第2・4水曜日	—	毎 月 1,500円	日常会話や歴史、最新経済情報、歌などを学ぶ
フ ォ ー ク ダ ン ス	第1・3火曜日	—	年1回 2,000円	音楽に合わせて踊り、健康を維持する
写 楽 (写 真)	第3木曜日	—	年1回 2,000円	年6回撮影に出掛ける

ゲートキーパー研修

自殺を考えていても、死にたい気持ちと生きたい気持ちが同居しています。悩んでいる友人、家族にどう向き合おうかを一緒に考えましょう。

時 2月20日(木)午後2時～4時
場 市役所5階府大会議室 **講** NPO法人国際ビフレンダーズ大阪自殺防止センター理事 長・北條達人 **問** 障がい福祉課 ☎754・6255

高齢者

栄養講座(血管が若返るコツ)

時 2月18日(火)午後1時30分～3時 **場** 保健福祉総合センター1 **内** 栄養バランスの取れた食事について講義と実習 **対** 65歳以上 **定** 40人 **申** 電話で地域支援課 ☎754・6288

敬老会館&万寿荘「介護予防教室」

時 2月20日(木)午前10時30分～11時30分 **場** 敬老会館 **内** 薬の知識について **対** 60歳以上の市民 **講** 薬剤師・山中泰幸 **問** 同館 ☎762・1018

栄養講座(調理実習) (血管が若返るコツ)

時 2月25日(火)午前10時～午後1時 **場** 保健福祉総合センター1 **内** 簡単な調理実習 **対** 65歳以上 **定** 22人 **¥** 500円 **申** 電話で地域支援課 ☎754・6288

いけるキャンパス

時 2月26日(水)午後1時30分～2時30分 **場** 敬老会館 **内** くるまの健康体操と転倒予防について **対** 60歳以上の市民 **講** 理学療法士・今村多圭子 **問** 同館 ☎762・1018

敬老会館へ遊びに来ませんか みんなの居場所

時 火・金曜日(祝日を除く)午前10時30分～午後2時 **場** 敬老会館 **内** 高齢者に触れ合いの場を提供 **対** 60歳以上の市民 **定** 1日5人 **¥** 600円 **問** 同館 ☎762・1018



健康

愛の献血にご協力を

時 ①2月21日(金)午前10時～正午、午後1時～4時30分 ②2月23日(祝)午前10時～午後4時 ③2月28日(金)午前10時～正午、午後1時～4時30分 ④2月28日(金)午後1時～3時30分 **場** ①池田市役所 ②池田駅前てるてる広場 ③秦野小学校 ④緑丘小学校 **問** 市献血推進協議会事務局(社会福祉協議会内) ☎751・0421



目が見えにくい方のロビジョンサロン

時 3月8日(日)午前10時～正午 **場** 市立池田病院 **内** おたのしみ交流会 **対** 主に視覚障がいのある方 **問** 午後3時30分～4時30分に同院眼科 ☎751・2881

市立池田病院の歯科・歯科口腔外科の受診方法

令和2年4月から、同院にて初診で歯科・歯科口腔外科の診療を受ける場合は、整形外科(完全予約制)・眼科・耳鼻いんこう科と同様に、地域の医療機関(かかりつけ医)からの紹介状が必要になります。それ以外の診療科については、初診で紹介状がない場合、初診料とは別に選定療養費が必要となります。

問 医療管理課 ☎751・2881

お済ですか?ジフテリア・破傷風(二種混合)予防接種

場 市内指定医療機関(2019年度保健事業のご案内の8ページ参照) **対** 11・12歳児 **申** 母子健康手帳を持って保護者同伴で直接医療機関 **問** 健康増進課 ☎754・6031 **※** 予診票は市内医療機関にあります。



募集

催し

税金・保険年金

環境・安全

相談その他

福祉

高齢者

健康

スポーツ

子育て

健康		形態	内 容
胃がん検診	集団	今年度の受診予約は全て終了しました。	
	個別	時 診療時間内 場 市内指定医院・病院 内 問診、胃部X線撮影(バリウム)、ピロリ菌検査(希望者) 対 35歳以上 定 10人 ¥ 1,500円、ピロリ菌検査1,000円 持 健康保険証 申 電話で医療機関	
肺がん検診	集団	時 3/23(月)。受け付けは13:00~13:30 場 休日急病診療所 内 問診、胸部X線撮影、喀痰細胞診は、50歳以上で1日 平均喫煙本数×喫煙年数が600以上の方が対象 対 40歳以上 定 15人 ¥ 喀痰なし500円、喀痰あり750円 持 健康保険証 申 4日前までに電話で同所 ☎752・1551 ※容器・問診票は4日前までに同所に取りに来てくだ さい。	
	個別	時 診療時間内 場 市内指定医院・病院 内 対 ¥ 持 集団と同じ 申 医療機関へ直接	
肺がん検診 (低線量CT検査)	個別	時 診療時間内 場 受け付けは肺がん検診実施医療機関、検査は市立池田病院など 内 受付機関にて問診と検査予 約、検査機関にて低線量CT検査 対 50歳以上で喫煙歴や家族歴などから医師が必要と認めた方 ¥ 3,500円 持 健康保険証 申 直接医療機関または電話で休日急病診療所 ☎752・1551 ※この検診には料金の免除制度は適用 されません。	
大腸がん検診	集団	時 (検体提出日)月~金曜日(木曜日、祝日は除く)。受け付けは9:00~14:00 場 休日急病診療所 内 問診、便潜血 検査 対 40歳以上(痔のある方、生理中の方は不可) ¥ 500円 持 健康保険証 申 容器・問診票を同所 ☎752・ 1551に取りに来てください	
	個別	時 診療時間内 場 市内指定医院・病院 内 対 ¥ 持 集団と同じ 申 医療機関へ直接	
子宮がん検診 ※2年に1回。	集団	時 2/18(火)、3/10・17・24(火)。受け付けは13:00~13:15 場 休日急病診療所 内 問診、細胞診(頸部のみ)、婦人科 検診 対 20歳以上(生理中の方は不可) 定 20人 ¥ 600円 持 健康保険証 申 電話で同所 ☎752・1551 ※3 /17は乳がん超音波検診、2/18、3/24はマンモグラフィ検診、3/10はマンモグラフィ、骨粗しょう症、成人歯科 検診とセット可。	
	個別	時 診療時間内 場 市内指定医院・病院 内 問診、細胞診、婦人科検診 対 集団と同じ ¥ 600円、体部を含む場 合1,000円 持 健康保険証 申 医療機関へ直接 ※体部は医師が必要と認めた方。	
乳がん 検診	超音波検診	集団	時 3/17(火)。受け付けは13:00~15:00 場 休日急病診療所 内 問診、視診、触診、乳房超音波検査 対 30~39歳 定 50人 ¥ 600円 持 健康保険証 申 電話で同所 ☎752・1551 ※子宮がん検診とセット可。生理終了後1週間 目に受診するのが最適です。
	マンモグラフィ検診 ※2年に1回。	集団	時 2/7(金)、18(火)・3/10・24(火)・27(金)。受け付けは9:45~15:00 場 休日急病診療所 内 問診、乳房X線撮影 対 40 歳以上(妊娠中またはその可能性のある方、授乳中または断乳後も乳汁分泌のある方、ペースメーカー装着の方、V ーPシャント挿入の方、豊胸術後の方、乳腺の治療中や経過観察中の方、腕の挙上や立位ができない方は不可) 定 50 人 ¥ 600円 持 健康保険証 申 電話で同所 ☎752・1551 ※2/18、3/24は子宮がん検診、3/10は子宮がん、 骨粗しょう症、成人歯科検診とセット可。生理終了後1週間目に受診するのが最適です。
個別	今年度の市立池田病院での受診予約は全て終了しました。		
セットがん検診 ※集団は特定健康診査との セット検診のみ。	集団	時 2/5・12・26(火)、3/4・11・18(火)。受け付けは13:00と13:45、14:30 場 休日急病診療所 内 問診、胃部X線 撮影(バリウム)、胸部X線撮影、便潜血検査、ピロリ菌検査。喀痰細胞診は、50歳以上で1日平均喫煙本数×喫煙 年数が600以上の方が対象(ただし、特定健診などを含む健康診査とのセット検診のみ) 対 40歳以上 定 各時間3 人(14:30は2人) ¥ 喀痰なし3,500円、喀痰あり3,750円。ただし、特定健診分の料金は加入保険組合により異な るため、健康保険証の発行先に要確認(本市国民健康保険・後期高齢者医療加入者、生活保護受給者は無料) 持 健康保険証、受診券 申 4日前までに電話で同所 ☎752・1551 ※容器・問診票は4日前までに同所に取りに来て ください。	
	個別	時 診療時間内 場 市内指定医院・病院 内 対 ¥ 持 集団と同じ 申 電話で医療機関	
特定健康診査	集団	時 2/19(水)、3/23(月)。受け付けは12:45~13:45 場 休日急病診療所 内 問診、身体計測、腹囲測定、血圧測定、尿 検査、血液検査。追加健診あり(結核検診は65歳以上の希望者、B・C型肝炎ウイルス検査は40歳以上の未受診の希 望者、前立腺がん検査は50歳以上の男性希望者) 対 40歳以上 定 10人 ¥ 加入保険組合により費用は異なります。 健康保険証の発行先に要確認(本市国民健康保険・後期高齢者医療加入者、生活保護受給者は無料)。前立腺がん検 査費用は800円 持 健康保険証、受診券 申 4日前までに電話で同所 ☎752・1551 ※3/23は肺がん検診と同日 受診可。	
	個別	時 診療時間内 場 市内指定医院・病院 内 対 ¥ 持 集団と同じ 申 電話で医療機関	
骨粗しょう症検診	集団	時 3/10(火)。受け付けは13:00~14:00 場 休日急病診療所 内 問診、かかとの骨の超音波骨塩定量測定 対 18~70 歳(妊娠中も可) 定 50人 ¥ 1,200円 持 健康保険証 申 電話で同所 ☎752・1551 ※子宮がん・マンモグラフィ・成人 歯科検診とセット可。	
	個別	時 診療時間内 場 市内指定医院・病院 内 問診・X線または超音波骨塩定量測定 対 18~70歳 ¥ 集団と同じ 申 医療機関へ電話予約。箕病院は健康管理センター ☎763・5105	
成人歯科検診	集団	時 3/10(火)。受け付けは13:00~13:15 場 休日急病診療所 内 問診・口腔内診査・歯周組織検査・口腔衛生指導(75 歳以上は口腔機能検査も含む) 対 20~74歳、75歳以上の生活保護世帯の方 定 10人 ¥ 1,000円 持 健康保険証、 使用中の歯磨きセット 申 電話で同所 ☎752・1551 ※子宮がん・マンモグラフィ・骨粗しょう症検診とセット 可。	
	個別	時 診療時間内 場 市内指定医院 内 対 ¥ 持 集団と同じ 申 医療機関へ電話予約	

問 集団…休日急病診療所 ☎752・1551 (木・土曜日休館) 個別…健康増進課 ☎754・6034

池田保健所

満寿美町3・19 ☎751・2990
 開庁時間 午前9時～午後5時45分、休日・祝日は土・日曜日、祝日 ※申し込みは電話で同所。

水質検査・検便

時 2月4日(火)・12日(水)・18日(火) 午前9時30分～11時30分
 ￥有料 ※検査容器などの受け取りのため、事前に来所してください。

骨髄バンクドナー登録(要申し込み)

白血病や再生不良性貧血などの病気は、骨髄移植や末梢血幹細胞移植という治療法で治すことができるようになりました。一人でも多くのドナーが必要です。皆さまの登録をお待ちしています。

時 2月4日(火) 午前11時～正午
 ※阪急グランドビル25階献血ルーム ☎0120・376・759では、午前10時～午後6時にドナー登録ができます。日本骨髄バンク ☎03・5280・1789 [HP](http://www.jmbp.or.jp/) <http://www.jmbp.or.jp/>でも受け付けます。

HIV/エイズ・梅毒(血液)、クラミジア(尿)検査

時 2月4日(火) 午後1時30分～2時30分
 ￥梅毒、クラミジア検査は有料(エイズ検査と同時に受ければ無料) ※匿名可。

B・C型肝炎ウイルス検査(要申し込み)

時 2月4日(火) 午後2時30分～3時
 対府内在住の20～39歳の未受診者。ただし、40歳以上の検査を受ける機会のない方は可。

こころの健康相談(要予約)

事前予約が必要です。詳細はお問い合わせください。

HACCPセミナー受動喫煙防止研修(要申し込み)

時 2月19日(水) 午後2時～3時
 申 同所衛生課

スポーツ

北摂地区家庭婦人バレーボール大会

時 予選 2月11日(祝)・23日(祝)・3月15日(日) 決勝 3月

29日(日) 午前9時15分～午後6時
 場 五月山体育館 問 生涯学習推進課 ☎754・6480



アメリカンフットボール・フライングフットボール体験講習会

時 3月20日(祝) ①午後0時30分～2時 ②午後2時～4時
 場 五月山体育館 対 ①小学1～3年生 ②小学4～6年生
 定 各50人(先着順) 持 運動できる服装、体育館シューズ、タオル、飲み物など
 申 2月28日(金)までに専用の申し込み用紙で生涯学習推進課 ☎754・6480

第53回 池田市ソフトテニス選手権大会

中学の部 令和元年10月14日

	男子			女子		
	氏名	学年	所属	氏名	学年	所属
優勝	加藤健志	2	池田	朝木希歩	2	池田
	蔭山侑真	2		三宅佑奈	2	
2位	野津勇氣	2	石橋	岡田陽	2	渋谷
	坪倉瑞樹	2		島田莉彩子	2	
3位	北川尚明	2	北豊島	岸上好香	2	北豊島
	塩見颯来	2		小林愛由	2	
	池田勇生	2	池田	日浦帆捺	2	渋谷
	荒木宏仁	2		飯田汐里	2	

高校の部 令和元年11月23日

	男子			女子		
	氏名	学年	所属	氏名	学年	所属
優勝	野口碧生	1	渋谷	小島そら	2	渋谷
	高野凜月	1		佐々木あこ	2	
2位	高田真之介	1	池田	田畑結夏	2	宣真
	井上洋輔	1		矢野佳奈子	2	

一般・壮年の部 令和元年11月23日

	一般		壮年	
	氏名	所属	氏名	所属
優勝	友重良嗣	豊能	元平修治	協会
	栢野尊		野田彰一	
2位	山田真也	協会	南富治	協会
	黒田達人		中上章	

幼児の知力・体力向上事業

「のぼさんとみんなでいっしょに歌ってあそぼう」

時 3月1日(日) 午前10時～11時 場 呉服小学校 内 遊び歌の専門家による親子で楽しむコンサート 対 未就学児とその保護者 定 60組 申 2月2日(日) から水月 児童文化センター ☎761・9233



図書館

池田市呉服町1-1サン
シティ池田3階 ☎75
1・25008
開館時間 11月～土曜日午
前10時～午後8時、日曜日、
祝・休日：午前10時～午後
6時、休館日は第3水曜日

おはなしのへや

時 2月8日(土)午前11時～11時
30分 内 絵本「もりのおぶろ」
など 講 おはなしボランティア
アぶくぶく

おやこアートタイム ハッピーバレンタイン♡

時 2月12日(水)午前10時40分～
正午 内 工作「ありがとうを
形に」 対 1歳以上の未就学
児と保護者 講 NPO法人ラ
イフスキル研究所 定 12組
¥ 子ども1人300円 申直
接または電話で同館

乳幼児のための 絵本紹介の会ぶっか

時 2月13日(木)午前11時～11時
30分 内 「科学えほん」をテ
ーマにした絵本紹介 講 おは
なしボランティアアぶくぶく
※終了後、歯科衛生士による
子育てのちょっとした話があ
ります。

おはなし飛行船

時 2月15日(土)午前11時～11時
30分 内 おはなし「ねことね
ずみ」など 講 おはなし飛行
船

歯医者さんの 子育て応援講座

時 2月25日(火)午前11時30分～
正午 内 「しっかり「カミカ
ミ」させるコツ」 対 3歳以下
の子どもの保護者 講 こい

し・こども矯正歯科姿勢・呼
吸指導担当
幼児向けおはなし会
ぶくたんのおへや

時 2月27日(木)午前11時～11時
30分 内 紙芝居「にらめっこ
しましよあつぷつ」など 講
おはなしボランティアアぶくぶ
く

石橋プラザ

石橋2-1-1 ☎76
0・2383
開館時間 11月～午前10時～午
後8時(土・日曜日、祝・
休日は午後6時まで)、休
館日は第1水曜日

プラザおはなし会

時 2月14日(金)午前11時～11時
20分 内 「てぶくろ あった
かいなあ」をテーマにした絵
本の読み聞かせ 対 乳幼児と
その保護者 ※おはなし会終
了後、保健
師による
「子育ての
ちよっとい
いおはなし」
があります。



保健福祉 総合センター

城南3-1-40
開館時間 11月～午前9時～午
後9時、休館日は第2土曜
日 ※健康増進課は保健
福祉総合センター2階。

双子みこいのび

時 2月14日(金)午前10時～11時
30分 内 親子の交流など 対
双子・みつこ(多胎児)の未就
学児とその保護者や妊婦 問
子育て支援課 ☎754・65
25

わくわくキッズフッキング

時 2月19日(水)・20日(木)午前11
時～午後0時30分 内 いけだ
地域栄養士会葉菜の会による
簡単な調理体験(両日とも同
内容。アレルギー対応なし)
対 2～4歳児と保護者 定 10
組 ¥500円 申 2月4日
(火)午前9時から電話で健康増
進課 ☎754・6034

ゴキブリ駆除のハウ酸 だんごを作りますよ

時 3月13日(金)午後1時30分
¥100円 持 エプロン、手

助産師による授乳相談 (電話・来所)

時 月・木曜日午前9時～正
午、午後1時～4時 内 授乳
ふき 申 3月11日(水)まで電
話で池田エイフボランタリー
ネットワーク事務局(健康増
進課内) ☎754・6033



親子の絆づくりプログラム「赤ちゃんがきた！」

時 3月の木曜日(全4回) ①午前10時～正午 ②午後2時～4時 場 市役所
4階 内 育児の喜びや困りごと、親としての迷いなどを話し合う、これ
からの子育てに必要な知識を学ぶ参加型プログラム 対 令和元年10月～
12月生まれの第1子と母親 定 各15組 ¥1,080円(テキスト代) 申直
接または電話で子育て支援課 ☎754・6525

児童手当・特例給付 10月～1月分を支給します

時 支給日＝2月10日(月) **内** 支給額＝〈3歳未満〉月額15,000円
 〈3歳～小学校修了前〉月額10,000円(第3子以降は月額15,000円)
 〈中学生〉月額10,000円 **対** 中学校修了前の児童を養育している既受給者
 ※所得が限度額以上の場合、特例給付として月額5,000円を支給。

問 子育て支援課 ☎754・6252

市立小・義務教育学校の入学説明会

時 2月7日(金)午前10時(五月丘小学校のみ午前10時30分)
対 新1年生と保護者 **問** 総務・学務課 ☎754・6291 ※当日体験入学あり。

小学校

学校名	電話番号
池田小学校	☎751・2900
秦野小学校	☎751・4549
北豊島小学校	☎761・8110
呉服小学校	☎751・4364
石橋小学校	☎761・8500
五月丘小学校	☎751・4200
石橋南小学校	☎761・6768
緑丘小学校	☎753・2876
神田小学校	☎753・1060

義務教育学校(前期課程)

学校名	電話番号
ほそごう学園	☎751・0731

に関する不安や悩みなどの相談 **問** 健康増進課 ☎754・6039 ※来所相談の場合は要予約。

保健師による電話育児相談

時 月～金曜日(祝・休日除く)午前9時～正午、午後1時～4時 **内** 育児や妊産婦の健康に関する不安や悩みなどの相談 **問** 健康増進課 ☎754・6039

令和2年度「こばと事業」と「保育所等訪問支援事業」の説明会を開催

◎こばと事業(幼児～小学2年生)

〈キッズクラブ〉自閉スペクトラム症の診断がある児童とその保護者を対象に、子どもの特性に合わせた専門療育と保護者支援を行います。

〈きらきらクラブ〉染色体疾患の診断がある、または療育手帳を取得している児童とその保護者を対象に、子どもの発達に合わせた認知や運動などに関する療育を行います。

◎保育所等訪問支援事業

(保育所、幼稚園、小学校などに通う児童)

子どもが所属している保育所、幼稚園、小学校などに出向き、相談や支援を行います。

時 3月3日(火)午前9時30分～11時30分 **場** やまばと学園 **問** 同園 ☎762・3218

母子保健

場 保健福祉総合センター **問** 健康増進課 ☎754・6034

項目	内容	
母子健康手帳の交付	妊娠の届け出をしてください。母子健康手帳と妊婦健康診査受診票を渡します。交付時、保健師による面談あり(30分程度)。 対 妊娠した方(医療機関などでの診断を受けた方) 持 マイナンバーの分かるもの(個人番号カードや通知カードなど)と本人確認のできるもの(運転免許証やパスポートなどの顔写真入りのものは1点、健康保険証や年金手帳などの顔写真のないものは2点) 申 直接健康増進課(保健福祉総合センター内) ※妊娠届出書は市ホームページからダウンロード可。妊娠の届け出は早めにしてください。	
マタニティクラス	第1回	時 4月16日(木)午後1時30分～3時30分(受け付けは午後1時10分～1時30分) 内 歯科医師による歯の健康の話と希望者はお口のチェック。栄養士による妊娠中の食事の話 対 妊娠初期～中期ごろの妊婦とその夫など ¥ 250円(テキスト代、初回参加時)
	第2回	時 2月20日(木)午後1時30分～3時30分(受け付けは午後1時10分～1時30分) 内 助産師による出産準備の話、妊婦体操 対 妊娠中期～後期ごろの妊婦とその夫など 持 母子健康手帳、筆記用具
	第3回	時 3月19日(木)午後1時30分～3時30分(受け付けは午後1時10分～1時30分) 内 保健師による赤ちゃんの保育の話、沐浴実習 対 妊婦(初産)とその夫 持 母子健康手帳、筆記用具
父親準備教室	時 2月16日(日)午後1時30分～3時30分(受け付けは午後1時15分～1時30分) 内 妊婦疑似体験や赤ちゃんのお風呂の体験実習、DVD上映など 定 24組 申 2月3日(月)～7日(金)午前9時から電話で同課 対 妊婦(初産)とその夫 持 母子健康手帳、筆記用具	
ひよこ育児相談会	時 2月27日(木)午後1時30分～3時 内 助産師によるミニ講話や体重測定、交流会など 対 令和元年11月～2年1月生まれの乳児と保護者 定 15組(月に1回参加可) 持 母子健康手帳、バスタオル 申 2月10日(月)～18日(火)午前9時から電話で同課	
離乳食講習会	ごっくん期	時 2月6日(木)(受け付けは午後1時15分～1時30分) 内 離乳食の進め方と、生後5カ月～8カ月頃の離乳食の試食会 持 母子健康手帳、筆記用具
	かみかみ期	時 3月10日(火)(受け付けは午前10時15分～10時30分) 場 保健福祉総合センター 内 生後9カ月～18カ月頃の離乳食の進め方と、調理実習 対 7カ月以降の乳児の保護者 定 24人 持 母子健康手帳、筆記用具、エプロン ¥ 400円 申 2月5日(水)～12日(火)午前9時から電話で同課 ※保育は10人まで
幼児のフッ素塗布(登録制)	時 2月5・12日(水)(受け付けは午後2時～3時30分) 内 歯の検診、ブラッシング指導など 対 1～7歳の誕生日までの幼児。あらかじめよい歯の教室の受講が必要 ¥ 500円(免除制度あり) ◎よい歯の教室 時 2月5・12日(水)(受け付けは午後0時35分～0時45分)	
4カ月児健診	時 2月10日(月)・26日(水) 対 令和元年10月生まれの乳児	
1歳6カ月児健診	時 2月3・17日(月) 対 平成30年7月生まれの幼児	
2歳6カ月児歯科健診	時 2月19日(水) 対 平成29年7月生まれの幼児	
3歳6カ月児健診	時 2月14・21日(金) 対 平成28年7月生まれの幼児	
B C G予防接種	時 2月20日(木)・3月5日(水) 対 令和元年9月生まれの乳児(1歳未満まで接種可能)	

* 健診・BCG予防接種は個人通知あり。

募集

催し

税金・保険年金

環境・安全

相談その他

福祉

高齢者

健康

スポーツ

子育て

わたぼうし

☎ FAX 761・6777
開館時間 11月～金曜日午前10時～午後4時(祝・休日は除く、木曜日は午後3時まで)

なかよしひろば

時 月～金曜日午前10時～午後4時(木曜日は午後3時まで)
対 未就学児と保護者

赤ちゃんのびのび

時 2月12日(水)午後1時～3時
場 石橋会館 内 親子あそび
対 平成30年4月以降に生まれた第一子と保護者

誕生会と身体計測

時 2月18日(火)午前11時～11時40分
場 石橋南小学校

土曜日開放Day

時 2月29日(土)午前10時30分～11時30分(受け付け10時20分)
内 子育て支援講演会「子どもの心と親のかかわり」～小学校入学を前に～ 対 未就学児と保護者 講 青木和男 定 50人 申 直接または電話で同所
※託児要予約。先着8人程度。

ホップくん

☎ FAX 753・7999
開館時間 11月～金曜日午前10時～午後4時(祝・休日は除く、木曜日は午後3時まで)

えいごであそぼう

時 2月3日(月)午前10時30分～11時30分
場 細河コミュニティセンター 講 高階早苗 定 10組(要申し込み)

ふるえホップ①③②

時 2月①5日(水)③6日(木)②7日(金)午前10時30分～正午
場 伏尾台コミュニティプラザ
③ 木部会館② バードヒルズ1号館

今月のいちおし！

時 2月19日(水)午前10時30分～11時30分
内 むじかぞくのオリジナルコンサート
子どもついで(2)

時 2月27日(木)午前10時30分～11時30分
場 細河コミュニティセンター 講 児玉陽子 定 20組(要申し込み)

※対象は全て「未就学児と保護者」です。

もりもりKIDS

☎ FAX 752・2211
開館時間 11月～土曜日午前10時～午後4時(祝・休日は除く、木曜日は午後3時まで)

赤ちゃんタイム

対象	とき(2月)
6カ月までの子どもと保護者	5日(水) 午前10時～午後2時
7カ月以上の0歳児と保護者	5日(水) 午後2時～12日(水) 午前10時～午後2時

2月生まれの誕生会

時 ①2月13日(木)②14日(金)午前10時30分 対 ①平成31年生まれ ②平成30・29年生まれ 定 各10組 申 直接または電話で同所

すきすきパパ

時 2月15日(土)午前11時
内 赤ちゃん相撲 ※午前10時45分までに受け付けしてください。



くるぼん

☎ FAX 754・6006
開館時間 11日～木曜日午前10時～午後4時(祝・休日は除く)

親子ヨガ

時 2月4日(火)①午前10時30分～11時 ②午前11時10分～11時40分 対 ①3カ月～1歳未満 ②1～3歳 定 各15組 講 西出智子 申 直接または電話で同所

子どものほめ方叱り方

時 2月6日(木)午前10時30分～11時30分 講 幼児教育サポートチーム・遊野順子

親子で楽しもう！

どんぐりフィンテットさんによる木管五重奏

時 2月9日(日)午後2時～2時40分

将来のこと、お金のこと考えてみませんか？

時 2月10日(月)午前10時30分～11時 講 豊中友の会

※親子3カ月以外の対象は全て「未就学児と保護者」です。

各施設の所在地

わたぼうし

場 〒563-0032 石橋4-6-1 なかよしこども園内



ホップくん

場 〒563-0015 古江町4 古江保育所内



もりもりKIDS

場 〒563-0025 城南3-1-15 C-101 ザ・ライオンズ池田内



くるぼん

場 〒563-0025 城南3-1-40 保健福祉総合センター内

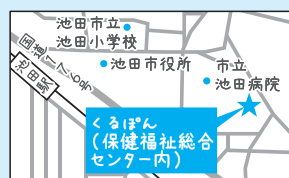

水月児童文化センター

場 鉢塚3-6-1 ☎761・9233
 開館時間=午前9時～午後7時(午後5時以降は13歳以上)、
 休館日は月・火曜日、祝日
 ※催しの申込開始日は2月2日(日)から。

一覧はこちら→



項目	内容
乳児・幼児	リトミック♪キャンディメロディ 時 2月13日(木)①午前10時30分②午前11時15分 対 ①満1歳児の親子②満2歳児～未就学児の親子 定 各15組 ¥300円
	ベビーマッサージ&ミニ交流会 時 2月13・27日(木)午後1時30分 対 生後3～12カ月以下の親子、妊娠中の方 定15組 ¥300円
	親子ヨガ 時 2月20日(木)午前10時30分 内 ママの「リラックスしたココロ」を取り戻すためのヨガ 対 生後4カ月～未就学児の親子 定10組 ¥300円
親子	芸術鑑賞会(水月寄席) 時 2月9日(日)午後3時30分～ 内 薫風亭文鳥さん(小学2年生、第11回こども落語全国大会入賞者)による子ども落語 定80人
子ども	おもちゃ病院 時 2月9日(日)①午前9時30分②午前10時～11時③午前11時～正午 内 ①おもちゃを預ける②③先生と一緒におもちゃを治そう 定②③各1組
	手芸サークル 時 3月1日(日)午前10時30分 内 ひよこちゃん 対 市内の4歳～小学生(小学3年生未満は保護者同伴) 定10人
	フラワーアレンジメント 時 2月15日(土)午前10時30分 対 3歳～小学生(小学生未満は保護者同伴) 定10組 ¥500円
小学生	クッキング 時 2月2日(日)午後2時 内 バレンタインチョコ 定10人 ¥100円
	節分イベント 時 2月2日(日)午前10時 内 ①恵方巻作り 定10人 ¥100円
	子どもうどん教室 時 2月16日(日)午前10時～11時30分 内 うどん打ち 定15人 持 エプロン・三角巾・タオル・箸 ¥300円
小学生以上子どもと大人	将棋大会 時 2月8日(土)午後1時～ 定16人
大人	送って喜ばれる絵手紙講座 時 2月15日(土)午後2時 対 小学生以上 定20人 ¥100円
	折紙工房～鈴風～ 時 2月19日(水)午前10時 定10人 ¥800円
	ビーズ教室 時 2月20日(木)午前10時 内 パーツ選びからできるオリジナルアクセサリー 定10人 ¥参加費500円、材料費2,000円前後
	DVDオペラシアター 時 2月26日(水)午後1時 内 ヤナーチェク作曲「イエヌーフア」 定20人 ¥1,000円
令和年度	おかあさんといっしょ おとうさんといっしょ 時 4月から毎週金曜日午前10時30分～午後0時15分 対 未就園児の親子 定8組 ¥詳細は同センターへお問い合わせください ※必ず体験説明会(①3月5日(木)②11日(水)午前11時)にご参加ください。(要申し込み)

一覧はこちら→



五月山児童文化センター

場 綾羽2-5-9 ☎752・6301
 開館時間=午前9時～午後5時、月・火曜日、祝日は休館
 ※催しの申込開始日は2月2日(日)から。大人向けの行事はセンターだよりに掲載。

項目	内容
プラネタリウム	よちよちプラネタリウム 時 2月7・21日(金)午後1時 内 満天の星の中でピアノの生演奏と手作り絵本の読み聞かせ 対 乳幼児と保護者
	一般番組と幼児向け番組 時 土・日曜日①午後1時30分「三つ星の謎」②午後3時30分「失われた星座の伝説」※幼児向け番組は日曜日午前11時「オリオン座のおはなし」。
	Let's放課後プラネ☆ 時 水曜日午後4時 内 気になる星座や宇宙について語り合う対話型プラネタリウム 対 小学生
自然と科学	江角先生の科学実験教室「浮き沈みの科学」 時 2月9日(日)午前10時 内 密度を学んで浮く沈むを科学しよう 対 小学3年生以上 定10人 ¥300円
	屋上から宇宙をのぞこう！ 星空指定席 時 2月9日(日)午後6時 内 森山康浩さんと冬の星座めぐり 対 小学生以上の親子 定15組 ¥50円
	五月山木こり大作戦!! 時 2月15日(土)午前10時 内 立ち枯れの木を伐採して薪を作って焚火をする 対 小学3年生以上の親子 ¥50円
作る	たのしい折り紙 時 2月8日(土)午後2時30分 内 プレゼントボックスを折る ※幼児は保護者同伴。
	i dhari αワールドクラフト 時 2月9日(日)午後1時30分 内 「神の目」という意味のインディアンの伝統的なお守りを作る 対 小学生以上 定15人 ¥100円
	キッズ手芸 時 2月①15日(土)②22日(土)午後3時30分 内 ①かぎ針で編み物②ぬいもの 対 小学3年生以上 定各5人
見る	たのしい人形劇 時 2月16日(日)午後2時30分 内 人形芝居ぬくぬく座による公演「ひょっとして白雪姫!」など
	五月山児童文化センター～定期クラブ発表会～ 時 2月23日(金)午後1時 場 くれは音楽堂 内 人形劇クラブ、日本舞踊クラブ、トーンチャイムクラブ、能クラブによる発表
	劇団ピモン 演劇公演 時 3月8日(日)午後2時30分 内 「したきりすずめ」
遊ぶ	五児文☆節分スペシャル! 時 2月2日(日)午後2時20分 内 関西大学あかとんぼと豆まき遊びや節分鬼ごっこ、お面作りなど 対 幼児～小学生 定20人
	ぱたぼんのおはなし会 時 3月6日(金)午後1時30分 内 ぱたぼんによる絵本の読み聞かせほか 対 乳幼児と保護者
	親子山歩き～さつきっ子クラブ～ 時 ①2月21日(金)②3月6日(金)午前10時30分 内 ①山歩きと豚汁②虫工作 対 2歳以上の親子 定10組 ¥①150円②50円

時=日時 勤=勤務時間 場=場所 内=内容 対=対象 講=講師 定=定員 ¥=費用 持=持ち物
 申=申し込み先・方法 問=問い合わせ先 HP=ホームページ ㊦=メールアドレス