

市からの お知らせ

- 申し込み日の表記のないものは、5月7日(休)から受け付け。受付時間の表記がない場合は執務時間中に限ります。休館・休業日にご注意ください。
- 講師などの敬称は省略しています。
- 定員は表記がない場合は先着順。
- 費用など明記されていないものは無料です。
※電話の際は、市外局番・電話番号などよくお確かめの上、ダイヤルしてください。

募集

保育士(会計年度任用職員)

場 市立保育所・市立認定こども園・やまばと学園 **対** 保育士の有資格者(府実施の地域限定保育士試験資格取得者を含む) **申** 履歴書と保育士証のコピーを持って幼児保育課 ☎754・6208 ※勤務時間・日数は応相談。

助産師・看護師 (正規職員・既卒)

時 〈試験日〉5月16日(出) **申** 5月7日(休)(必着)までに封筒に希望に応じ「2020年度助産師・看護師正規職員(既

卒)への応募」と朱書きし、履歴書と資格証明書の写しを入れて直接または郵送で市立池田病院総務課(〒563・8510城南3・1・18) ☎751・2881 ※試験の時刻は追って連絡します。日額職員、時間給職員についても随時募集しています。詳細は、同院ホームページをご覧ください。

市立小・中・義務教育学校介助員 令和2年度会計年度任用職員

勤 月～金曜日午前8時30分～午後3時30分 **内** 学校生活のサポート介助 **定** 若干名(書類審査・面接あり) **申** 履歴書を持って直接教職員課 ☎7

臨時市議会

時 5月18日(月)
午前10時(予定)
場 議場
問 議会事務局
☎754・6170

54・6292 ※事前に電話で履歴書の持参日をご連絡ください。

市立学校講師 令和2年度会計年度任用職員

勤 月～金曜日午前8時30分～午後5時 **対** 教員免許を持つ方 **定** 10人 **申** 履歴書を持って直接教職員課 ☎754・6292 ※事前に電話で履歴書の持参日をご連絡ください。



留守家庭児童会(なかよし会) 支援員・補助員 会計年度任用職員

勤 〈月～金曜日〉午後1時30分～7時10分〈学校休業日〉午前8時～午後7時10分のうち、週4～5日で1日4時間以上のシフト制 **内** 小学校児童の保育 **申** 指定の履歴書に

オーブ・池田賞

記入し、直接または郵送で子育て支援課(〒563・8666、住所不要) ☎754・6252 ※履歴書のダウンロードや詳細は市ホームページをご確認ください。

時 5月1日(金)～7月31日(金) **場** 人権・文化国際課 **内** 男女共同参画のための社会的システム作りに積極的に取り組む方を表彰 **対** 市民や市内に勤務している方または市内で活動している個人、団体、グループ、事業者 **定** 1件(選考あり) **申** 応募用紙に必要事項を記入し、直接またはメール、ファクスで同課 ☎754・6231 FAX 752・6900 **E** j-punka@city.ikeoosaka.jp

府都市計画変更案の縦覧

府では「北部大阪都市計画区域の整備、開発及び保全の方針の変更」の案について縦覧を行います。市民と利害関係人は縦覧期間満了までに意見書を提出することができます。

時 5月18日(月)～6月16日(火) **場** 〈縦覧場所〉府庁別館3階

ミュージアムガイド 5月

歴史民俗資料館

【住所】五月丘1-10-12 ☎751・3019 【開館時間】午前9時～午後5時 【休館日】月・火曜日(ただし祝休日は開館)
新型コロナウイルス感染症拡大防止のため5月7日(休)まで臨時休館します。

■企画展「池田旧家の日本画コレクション—呉春から景年まで—」

時 5月8日(金)～31日(日)

池田市長も輩出した池田旧家のコレクションを公開します。呉春の書や円山・四条派の山水画、岡本大更の美人画など多彩な日本画をみるができます。

■ミュージアム・トーク

時 5月10日(日)午後2時(30分程度)

企画展の見どころを当館学芸員が解説します。

■常設展「目で見る池田の歴史」

時 5月8日(金)～31日(日)

旧石器時代から現代にいたる池田の歴史を概観。

地域密着型サービス事業者

都市計画室計画推進課(大阪市中心区大手前3丁目)または市役所6階都市政策課へ意見提出先へ 府計画推進課 問 府計画推進課 ☎06・6944・6776

池田市第7期介護保険事業計画に基づき、看護小規模多機能型居宅介護の事業者を募集します。

【申】6月8日(月)～12日(金)に直接地域支援課 ☎754・6255
6 ※募集要項は5月8日(金)から同課で配布。事前に電話で書類の持参日を連絡してください。

猪名川河川愛護モニター

河川をやさしく見守ってくれる河川愛護モニターを募集します。

時 7月1日(水)～令和3年6月30日(水)

【内】猪名川・藻川に関する情報提供、啓発活動など

【対】猪名川、藻川付近に住む20歳以上の市民 【定】若干名 【申】5月31日(日)までに猪名川河川事務所工務課 ☎751・1986

※詳細は猪名川河川事務所ホームページ <http://www.kk.mlit.go.jp/inaga-wa/index.php> をご覧ください。

共同利用施設荘園会館の管理人

同会館管理運営委員会で管理人を募集します。主な条件などは次のとおりです。

●業務開始は7月1日(水)から(予定)。

●会館に常駐(住み込み)で施設の管理ができる方。

●受付時間は午前9時～午後5時。開館は午後10時まで。

●火曜日、祝日の翌日、年末年始などは休み。

●その他、詳しくは電話でお問い合わせください。

【申】電話で5月29日(金)までにコミュニティ推進課 ☎754・6641

オーストラリア派遣事業中止のお知らせ

今年度は新型コロナウイルス感染症拡大防止のため、中止します。



催し

ウォーキングアプリ「aruku&」に池田市コースが掲載開始!

本市では阪急電鉄を中心に広域観光を進めていくため、ウォーキングアプリ「aruku&」に観光コースを掲載しています。コースを踏破すると応募カードが入手でき、自治体が設定した景品に応募することができます。ぜひダウンロードして、日々のお出かけに役立ててください。

【問】空港・観光課 ☎754・6244 ※二次元バーコードからダウンロード可。



さつき展中止のお知らせ

今年の池田市さつき展は、新型コロナウイルス感染症拡大防止のため中止となりました。

【問】農政課 ☎754・6152

図書館

呉服町1-1サンシティ池田3階 ☎751・2508
開館時間 午前10時～午後8時(日曜日、祝・休日は午後6時まで) 休館日は毎月第3水曜日、蔵書点検期間
※子ども向けイベントは27ページにも掲載しています。

楽しい手話

時 5月10日(日)午後2時～4時
【内】五十音、自己紹介など 【対】小学3年生以上 【講】ボランティアサークル「フレンド」

映画会

時 5月17日(日)午後2時～3時30分 【内】「リュミエール!」
※30分前に整理券を配布します。

おはなし飛行船勉強会

時 5月21日(木)午前10時～午後3時 【内】ストーリーテリング(素話)を中心に子どもたちに話ができるように勉強 ※おはなし飛行船では、随時会員を募集しています。

大人のための音読会

時 5月27日(水)午後2時～3時
【内】有名な文学作品や昔話などを声に出して読む ※30分前に整理券を配布します。

募集

催し

税金・保険年金

環境・安全

相談その他

福祉

高齢者

健康

スポーツ

子育て

移動図書館「さつき号」

移動図書館「さつき号」の巡回日程(5月)については、巡回日を変更することがあります。図書館ホームページをご覧ください。図書館にお問い合わせください。



まち角の図書館です

図書を受け取りは前日までにお知らせください。本は必ず、箱や袋に入れるか、ひもで縛るなどのご協力をお願いします。なお、受け取り図書は文庫本、単行本、児童書(マンガ可)で、雑誌、専門書、百科事典、全集、宗教書などはお断りしています。

時 5月7・21日(木) **問** 池田のまち角に図書館をつくる運動実行委員会(図書館内) ☎751・2508 ※本棚・倉庫整理や本の回収のボランティア募集中。

石橋プラザ

石橋2-1-1 ☎760・2383
 開館時間 午前10時～午後8時(土・日曜日、祝・休日は午後6時まで)、休館日は第1水曜日 ※子ども向けイベントは27ページにも掲載しています。駐輪スペースが狭いため、来館時は公共交通機関のご利用をお願いします。

アカペラコーラス ミニコンサート

時 5月24日(日)午後3時～3時20分 **内** 大阪大学アカペラグループ「ひだまり」によるコンサート

中央公民館

菅原町1-1 ☎754・6299
 開館時間 午前9時～午後9時(日曜日、祝・休日は午後5時まで。ただし、受付時間は午後5時まで)、休館日は第1火曜日

絵本で子育てしませんか

時 〈Aグループ〉5月22・29日、6月5日の金曜日 〈Bグループ〉6月19・26日、7月3日の金曜日。いずれも午前10時～11時30分 **内** 絵本の魅力やメディアの弊害・絵本の「読み聞かせ」が育むものについての講座(A・Bとも同内容) **対** 市民と市内通勤の方

で、0歳～未就学児と保護者(保護者のみの参加も可) **講** NPO法人「絵本で子育て」センター・大長咲子など **定** 各15組 **申** 5月3日(祝)午前10時から電話で同館 **持** オムツ、ミルク、お茶、筆記用具



「池田の教育パネル展」教育フェスタ展示コーナーより

時 5月27日(水)～6月8日(月)午前9時～午後5時

市民企画講座の募集

市民の方が企画する講座を募集します。選考の結果採用となった企画は「市民企画講座」として実施します。

対 市民と市内通勤の方、またはこれらの方がメンバーとなっているグループ(ただし、受講対象者はそのグループに属さない方に限る) **申** 同館にある応募用紙に必要事項を

記入し、5月4日(祝)～6月13日(土)の午前9時～午後5時に直接または郵送、ファクスで同館 **FAX** 751・0988 ※用紙は市ホームページからもダウンロード可。

池田市美術展作品集募集

時 受け付け・搬入 8月22日(土)・23日(日)午前10時～午後5時 **内** 絵画・書・彫刻・工芸・写真の5部門。1部門につき1人1点。未発表の自作品に限る(規格外や破損しやすいものは不可) **対** 16歳以上(市民以外も可) **¥** 1人1部門につき1000円(令和3年4月1日時点で18歳未満は無料) **申** 申込書に必要事項を記入し、受け付け・搬入時に作品とともに直接同館へ持参 ※募集要項・出品申込書は、同館や市役所1階ロビーなどで配布。市ホームページからもダウンロード可。同展は9月13日(日)～19日(土)に開催します。

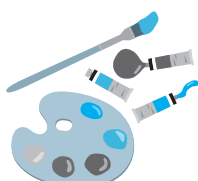

「ふらっとイケダ」健康相談

古江町523・1 ☎7526395
 開館時間 午前9時～午後5時、休館日は土・日曜日、祝・休日 ※貸し部屋は利用日の2カ月前から受け付けします。会議室や図書資料室は「学習室」として開放。上靴、飲み物、タオルは持参してください。Wi-Fi利用可。

「ふらっとイケダ」健康相談

時 5月13日(水)午後2時～3時

クチトレ講座

時 5月8・22日(金)午前10時～11時 内呼吸法や言葉遊びで誤えん防止や脳の活性化を図る

脳トレ体操

時 5月27日(水)午後1時30分～2時30分

養生太極拳教室・前期

時 月曜日午前10時～11時30分 ※午前11時～11時30分はステップアップコース。

高齢者カラオケ交流会

時 水曜日午前10時～正午

リズム&ストレッチ体操

時 木曜日午前10時～11時

「ご近所お誘い講座」

時 5月15日(金)午前10時～11時
 内 卓球講座 講 池田市卓球協会



国際交流センター

城南3-1-40 ☎7357588
 75808 ☑inc20151101@gmail.com
 開館時間 午前9時～午後5時、休館日は日曜日、第2土曜日 ※洋書、英語、ドイツ語、絵本(日本語)の貸し出しを行っています。

1-MC(ごほん)サロン

時 木曜日午前10時～11時30分(祝日は除く) 内 ボランティアと日本語を通して交流しながら学ぶ 対 外国人市民で日本語を学習したい方 ※保育あり。

「TYT To Be Yourself」

外国にルーツを持つ
 こどもの居場所事業

時 土曜日午前10時～11時40分(祝日は除く) 内 日本語の勉強や宿題をサポート、遊びの場を提供 対 外国にルーツを持つ小・中学生

外国人相談窓口

時 毎日(英語、火曜日午前9時～正午(中国語) 内 ネイティブの相談員が対応。その他の言語は、翻訳機対応 対 外国人市民 ※祝日は休み。

緑のセンター

五月丘5-2-5 ☎7527082
 開館時間 午前9時～午後5時、休館日は火曜日 ※各教室は事前申し込みが必要(先着順)。同センターのギャラリーは緑に関する展示に利用できます。緑の相談は水・金・土曜日午後1時～4時。5月6日(休)まで臨時休館、7日(休)は臨時休館

展示

● 池田で見られる野草展
 時 5月9日(土)～11日(月)

池田自然観察会

時 5月17日(日)午前10時～午後0時30分、緑のセンター集合・解散(雨天中止) 内 五月山自然観察インストラクターと五月山の新緑と小鳥たち ¥300円 持 水筒、帽子、タオル ※小学生未満は保護者同伴。

フラワーデザイン教室

時 6月4日(木)午前10時～正午 内 花束のようなアレンジメント 講 小山光子 ¥3800円 申 5月25日(月)までに同所

五月山動物園

綾羽2-5-33 ☎7527082
 開園時間 午前9時15分～午後4時45分、休園日は火曜日 ※ふれあい広場は午前11時と午後1時40分から。5月6日(休)まで臨時休園、7日(休)は振替休園

ふれあい広場が有料に変わります

4月1日よりふれあい広場が1人100円(15分入替制)、引馬体験500円、にんじんエサやり100円になりました。

募集

催し

税金・保険年金

環境・安全

相談その他

福祉

高齢者

健康

スポーツ

子育て



和の文化展
 時 5月23日(土)～6月21日(日) 午前10時～午後5時
 内 和服を活用したりメイク品やアップサイクルしたアート作品を展示。一部販売あり

和の文化展

野菜の保存術ワークショップ
 時 5月16日(土)午後1時～2時
 内 余りがちな野菜の乾燥保存方法を実演
 申 直接または電話・ファクス・メールで同所

野菜の保存術ワークショップ

エコミュージアム
 菅原町1-1 ☎752・7711
 info@ikedacomuseum.org
 開館時間 午前10時～午後6時(日曜日・祝日は午前10時～午後5時)、休館日は第1・3火曜日、年末年始

エコミュージアム

近郊で採れた野菜の販売

時 ①水曜日 ②金曜日 ③第3木曜日 ④午前10時～午後4時 ⑤午前11時～午後6時(完売次第終了)
 内 ①細河の新鮮野菜 ②菜の花プロジェクトのおの無農薬・無化学肥料栽培野菜 ③豊能町牧・里山野菜



乾燥生ごみを回収します

乾燥生ごみを回収し、園芸用の肥料などに活用して地域内循環します。直接同所までお持ちください(電気式生ごみ処理機で作られたものに限る)。



交流スペースの貸し出し

環境やSDGsを目的とした催しや会議の場所を提供します。詳細は直接または電話・ファクス・メールでお問い合わせください。

ギャラリースペースの展示募集

内 環境やSDGsの活動について展示する団体を募集
 申 直接または電話・ファクス・メールで同所



カルチャープラザ

天神1-9-3 ☎762・7777
 開館時間 午前9時～午後9時 ※アゼリアカルチャーカレッジの申し込みは ☎761・0660。

アゼリアカルチャーカレッジ(一日体験講座)

●フラワーボトル
 時 5月14日(木)午前10時～正午
 ¥3650円

ワールドフッキング

～タイ料理編～
 時 5月14日(木)午前10時30分～午後1時30分
 内 マサマウンカレーアザード添えほか ¥4400円



ようこそ！グレイヘア

時 5月17日(日)午後1時～2時30分
 ¥2200円

ルルべちゃんフリーレッスン

時 5月21日(木)午前10時～午後0時30分
 ¥7150円



税金・保険年金

固定資産税・都市計画税 第1期分、軽自動車税 (種別制)全期分の納税

時〈納期限〉6月1日(月) **場**

〔納付場所〕金融機関、市役所1階の銀行窓口、コンビニ、Pay Bアプリ **問**納税課 ☎754・6225 ※固定資産税・都市計画税の納税通知書は5月1日(金)、軽自動車税(種別制)の納税通知書は5月上旬に発送します。5月19日(火)を過ぎても届かない場合は課税課(固定資産税・都市計画税) ☎754・6223、軽自動車税 ☎754・5255)にお問い合わせてください。

市税と保険料の

バーコード付きの納付書は スマホアプリ「Pay B」で

本市の市税や各種保険料のバーコード付き納付書は、スマホアプリ「Pay B」(ペイビー)に対応しており、場所や時間帯に縛られることなく納付できます。

Pay Bは、納付書のバーコードを読み取ることで、事前に連携させた口座から決済

金額を即時で引き落としします。手数料はかかりません。詳しくは、スマホから左記QRコードを読み取りご確認ください。

Pay Bを使用する上でのご不明点などはPay Bユーザーサポート ☎03・6457・9459でお尋ねください。



納税は口座振替で

市税(市・府民税、固定資産税・都市計画税、軽自動車税(種別制))の口座振替の依頼は、納税通知書記載の金融機関で受け付けています。

申口座振替依頼書、納税通知書、預貯金通帳、通帳届出印を持って金融機関 **問**納税課 ☎754・6225

豊能税務署への来署相談 は事前予約を

電話などでの事前予約の際には、氏名・連絡先・相談内容などをお伺いします。なお、確定申告期に開設する申告相談会場へ来られる際は、事前予約は必要ありません。**問**豊能税務署 ☎751・2441

国民健康保険加入者へ 特定健診受診券を発行

本市国民健康保険に4月1日時点でご加入の方には、5月末までに特定健診の受診券をお送りします。また、転入などにより4月2日以後に本市国民健康保険に加入した方は、申請により受診券を発行します。受診券は、国民健康保険の加入手続きをした日の翌月末以後に発行できます。なお、6月30日(火)までに75歳になる方(昭和20年6月30日以前生まれの方)には国民健康保険での特定健康診査の受診期間が非常に短期間となるため、受診券を送付していません。

誕生日までに受診を希望される場合は、国民健康保険が発行する受診券が必要となりますのでご連絡ください。**対**40歳以上になる国民健康保険被保険者 **持**国民健康保険被保険者証 **申**国民健康保険窓口 **問**国保・年金課 ☎754・6253

国民年金保険料の 学生納付特例制度

学生納付特例制度は、学生

が将来年金を受け取ることができなくなることや、不慮の事故などで障がいが残った場合に、障がい基礎年金を受けることができなくなることなどを防止するため、本人の申請によって保険料の納付が猶予される制度です。対象期間は申請月の2年1カ月前までになります。

対国民年金に加入している第1号被保険者 **持**個人番号の確認できる書類、本人確認書類、年金手帳、印鑑、学生証 **申**国保・年金課 ☎754・6395 ※所得審査あり。学生納付特例期間については、10年以内であれば保険料をさかのぼって納めること(追納)ができます。ただし、追納する保険料には一定額が加算されることがありますのでご注意ください。



募集

催し

税金・保険年金

環境・安全

相談その他

福祉

高齢者

健康

スポーツ

子育て

池田市暮らしの便利帳2020

～事業者の皆様から広告を募集～

今年度、各種手続き案内などの行政情報などを1冊にまとめた「暮らしの便利帳」を3年ぶりに発行します。(株)サイネックスとの協働発行で、市内全戸に配布する予定です。作成や配布の経費は同社広告収入で賄い、市の費用負担を伴わない官民協働発行です。事業者の皆様へ便利帳への広告掲載を募るため(株)サイネックスの社員がお伺いすることがありますので、ご理解とご協力をお願いします。広告掲載の詳細は同社(☎06・6766・3350)までお問い合わせください。

問 広報シティプロモーション課 ☎754・6202



整骨院・接骨院での 施術の取り扱いにご注意を

国民健康保険に加入している方が、整骨院や接骨院で柔道整復師による施術や、はり、マッサージなどを受ける場合、健康保険を適用できるケースは限られていますので、ご注意ください。

●肩こり、筋肉疲労などに対する施術は保険の対象にならず、全額自己負担になります。
●はり、きゅう、あん摩・マッサージで保険が適用される場合、事前に医師の発行した同意書または診断書が必要です。

●保険医療機関で同じ負傷や対象疾患の治療を受けている間は、施術を受けても保険などの対象になりません。

医療費適正化の一環として文書などで施術内容を照会することがあります。ご協力をお願いします。

問 国保・年金課 ☎754・6253

環境・安全

スマホなどの「ながら運転」は厳禁です！

スマートフォンや携帯電話を操作しながらの運転や、へ

ッドホンなどで音楽を聴きながらの運転は危険です。また、片手で傘をさしながらの運転もやめましょう。

問 交通道路課 ☎754・6281



大阪府「太陽光パネル・蓄電池」の共同購入者募集！

府では、太陽光パネル・蓄電池を府民みなさんで共同購入する共同購入の参加者の募集を開始します。日々の生活に使う電気を自宅の屋根で発電できる太陽光パネル、そして発電した電気を夜間も有効に活用し災害時にも役立つ蓄電池。この機会におトクに購入しませんか？府内各地で説明会も開催予定。まずは参加登録をしてください。

時 〈募集期間〉 6月30日(火)まで
月 金曜 午前10時～午後6時
におおさかみんなのおうちに太陽光事務局 ☎ 〈固定電

話 ☎0120・758・300
0 〈携帯電話・PHS〉0570・075・3000

5月30日は「みせの回」

「みせの回」は美化活動とともに、ごみの減量と再資源化の啓発活動を実施するために定められた日です。

問 環境政策課 ☎754・6240

環境にやさしい 機器設置に助成

今年度から家庭用蓄電システムの設置助成を開始します。

◎家庭用燃料電池システム

対 市内の住居に対象システムを設置した方 助成額 11万円(上限5万円) 申請工検査後3カ月以内

◎太陽光発電システム(住宅用)

対 自らが居住する市内の住居に太陽光発電システムを設置した方 助成額 11万円(上限10万円) 申請電力受給開始後3カ月以内

◎太陽光発電システム(非住宅用)

対 市内の事業所や工場などに太陽光発電システムを設置し

た方 **¥**助成額Ⅱシステム1kw当たり2万円(上限20万円) **申**電力受給を行う場合は受給後3カ月以内、電力受給を行わない場合は竣工検査後3カ月以内

◎雨水貯留タンク

対80ℓ以上貯留できる雨水貯留タンクを購入し設置した方

¥助成額Ⅱ設置工事を除く購入額の2分の1(上限3万円) **申**購入後60日以内

◎電気式生ごみ処理機

対電気式生ごみ処理機を購入し設置した方 **¥**助成額Ⅱ購入額の2分の1(上限3万円) **申**購入後30日以内

◎家庭用蓄電システム

対市内の住居に対象システムを設置した方 **¥**助成額Ⅱ蓄電システム1台当たり5万円

申竣工検査後3カ月以内 **問**環境政策課 ☎754・6242 ※それぞれ助成予算額に達し次第終了。

使用済み小型家電などの回収場所を変更します

内家庭から排出された使用済み小型家電・蛍光灯・乾電池について、異物や危険物の混入が多いことから、回収対象の物品を確認してお預かりす

るため、市役所内での回収場所を1階ロビーから7階環境政策課窓口に変更します。なお、回収対象外の物品は持ち帰りいただく場合もあります。ご理解とご協力をお願いします。 **問**環境政策課 ☎754・6240

市民朝市

5月は開催しません。次回は6月7日(日)(雨天時は14日(日)に開催します。

問池田の市民朝市実行委員会(環境政策課内) ☎754・6240

箕面有料道路(箕面グリーンロード)の通行料金について

箕面有料道路(箕面グリーンロード)の利用促進のため、通行料金割引の社会実験が、令和3年3月31日(水)まで継続されることになりました。

内通行料金(普通車)通常630円→420円(軽自動車等)520円→360円、ETCも現金も終日割引の対象となります **問**大阪府都市整備部交通道路室道路整備課 ☎06・6944・9278 大阪府道路公社 ☎06・6941・2511

自転車利用者のマナーについて

内自転車利用者の交通ルール無視や交通マナーの悪さから歩行者などにケガを負わせる、または死亡させるなどの重大な事故が発生しています。・自転車は原則、車道の左側を通行しましょう。・交差点での自転車の通行方法(左記)

○ 通行方法 信号機は、どれを見ればいいのでしょうか?

「歩行者・自転車専用」標示のある歩行者用信号機が設置されている交差点では、その信号機に従いましょう。

■ 歩行者用信号機が青の場合
「車道」「横断歩道」通行中は、どちらも歩行者用信号機に従うこと!

■ 歩行者用信号機が赤の場合
「車道」を通行する場合は車専用信号機に従うこと!
「横断歩道」を通行する場合は歩行者用信号機に従うこと!

信号無視は絶対いけません!!!

特殊詐欺にご注意を!

特殊詐欺とは、面識のない不特定の者に対して、電話な

どで対面することなく被害者をだまし、不正に入手した預貯金口座への振り込みなどにより、被害者から現金をだまし取る詐欺です。

最近では水道会社の社員になりすまし「下水管に新型コロナウイルスが付いているので洗浄します」や、息子になりすまして「コロナにかかったかもしれないので病院に行く」などといった不審電話の情報が寄せられています。

このような電話があれば決して指示に従わず池田警察署に相談しましょう。

問池田警察署 ☎753・1234



屋外焼却は禁止

廃棄物の屋外での焼却行為は、一部の例外を除いて廃棄物処理法で禁止されており、

違反者は懲役もしくは罰金に処せられることがあります。

廃棄物は燃やさずに収集日に出すか、市が回収できない廃棄物は専門の業者に依頼し、適正な処理を行ってください。

光化学スモッグにご注意を

光化学スモッグが発生しやすい季節になりました。市では予報や注意報が発令されると、学校園などに連絡し、光化学スモッグ掲示板を掲げるなど、被害の発生防止に努めています。掲示板は池田駅前公園やサカエマチ商店街入口付近に設置していますのでご確認ください。

また、予報や注意報が発令されたときは、できるだけ屋外に出ないようにしましょう。目やのどに刺激を感じたときは、すぐに目を洗い、うがいをしてください。それでも刺激が治まらないときは、医師の診察を受けてください。

問環境政策課 ☎754・6647

大地震に備えて 住宅の耐震補助受付を開始

これから起こりうる大地震に対する安全対策として、住まいの耐震補助をぜひご利用ください。

◎耐震診断補助 内 上限5万円 対 市内にある次の住宅の所有者で、市税を滞納していない方

●昭和56年5月31日以前に建てられた2階建て以下の木造住宅(長屋・共同住宅を含む)

◎耐震設計補助 内 費用の7割以内で上限10万円 対 耐震診断補助と同様の住宅を所有する、年間所得が1200万円以下の方

◎耐震改修補助 内 費用の5割以内で上限70万円(長屋・共同住宅は、1戸当たり40万円) 対 耐震診断補助と同様の住宅を所有する、年間所得が1200万円以下の方。耐震シエルトも対象

問 審査指導課 ☎754・6339 ※今年度より代理受領制度を導入しました。事前申請が必要ですので、必ず着手前にお問い合わせください。

暑さに慣れていないこの時期から熱中症にご注意を!!

熱中症の予防ポイント

●部屋の温度をこまめにチェック

●室温28℃を超えないように、エアコンや扇風機を上手に使う

●のどが渴いたと感じたら必ず水分補給。のどが渴かなくてもこまめに水分補給

●外出の際は体をしめつけない涼しい服装で、日よけ対策も行う

●無理せず、適度に休憩を取る

●日頃から栄養バランスの良い食事と体力づくりをする

野良猫の不妊・去勢手術費補助制度

内 野良猫のふん尿などによる住環境の悪化を軽減させるため、野良猫の不妊・去勢手術費の補助を行っています。

定 47頭 費 助成額 1頭につき手術費用の2分の1(上限5000円) 申 手術前に

印鑑と野良猫の写真を持って環境政策課 ☎754・6240 ※手術費用から補助金額

を差し引いた費用を動物病院でお支払いください。

野生のサルにご注意

市街地において、サルが出没することがあります。多くの場合「離れサル」と言われ、群れをはぐれてしまった若いオスのサルです。サルを見つけたときは「近づかない・目を合わせない・食べ物を見せない・食べ物を与えない」ということに注意して、ゆっくりと見えないところに離れてください。

問 農政課 ☎754・6152



相談・その他

工事のため閉鎖します 府・市合同庁舎駐車場

駐車スペースのアスファルト補修とバイク駐輪場の有料化工事を行うため、5月2日

(出)6日(休)は府・市合同庁舎駐車場を全面閉鎖します。ご迷惑をおかけしますが、ご協力をお願いします。

問 総務課 ☎754・6220

通知・マイナンバーカード 休日開庁で受け取り

同カード申請後、約1カ月後に市から交付通知書(はがき)を封書で送付していただきます。同通知書に記載された期日までに受け取りができなかった方も、同カードの受け取りが可能です。

持ち物は通知カードの受け取り時とは異なるので「交付通知書」と「個人番号カードお渡しのご案内」をご覧ください。

時 5月10日(日)午前9時～正午
場 総合窓口課 問 同課 ☎754・6243

改修工事に伴う休館

歴史民俗資料館は、空調設備の改修工事に伴い6月1日(月)から令和3年1月5日(火)(予定)まで休館します。

問 歴史民俗資料館 ☎751・3019

法律・労働・その他相談

| | | |
|--------------|--|---|
| 法律相談 | 時 5月12・19・26日(火)午後1時～4時30分(1人30分以内) 内離婚や金銭トラブルなど民事上の問題。相談員は大阪弁護士会所属弁護士 定7人 申実施日前日の午前9時から電話で市政相談課 ※同種の相談は1回限り。同一の方による相談は月1回限り。 | |
| 司法書士相談 | 時 5月20・27日(水)午後1時～4時(1人30分以内) 内クレジット・消費者金融、多重債務、相続、不動産登記など(27日は相続・登記相談のみ)。相談員は大阪司法書士会会員 定6人 申前日までに電話で市政相談課 | |
| 行政書士相談 | 時 5月8日(金)午後1時～4時(1人30分以内) 内相続や遺言書・契約書の作成など。相談員は大阪府行政書士会豊能支部会員 定6人 申前日までに電話で市政相談課 | |
| 土地家屋調査士相談 | 時 5月13日(水)午後1時～4時(1人30分以内) 内土地の境界や表示登記の手続きなど。相談員は大阪土地家屋調査士会豊能支部会員 定6人 申前日までに電話で市政相談課 | 場 市役所1階相談室 問 市政相談課 ☎754・6200 |
| 宅地建物取引士相談 | 時 5月12日(火)午後1時～3時(1人30分以内) 内不動産取引や契約など。相談員は大阪府宅地建物取引業協会北摂支部会員 定4人 申前日までに電話で市政相談課 | |
| 税理士相談 | 時 5月11日(月)午後1時～4時(1人30分以内) 内所得税、相続税、贈与税、確定申告など。相談員は近畿税理士会豊能支部会員 定6人 申5月8日(金)までに電話で市政相談課 | |
| 憲法の日記念市民法律講座 | 時 5月28日(木)午後1時～3時 場 市役所6階第4会議室 内大阪弁護士会所属弁護士による「障がいのある人もない人もともに生きる社会を～障害者差別解消法」 定30人 申前日までに電話で市政相談課 | |
| 就労相談 | 時 水・金曜日午前9時～午後4時(5月6日は休み) 内就職のための相談や支援。相談員は地域就労支援コーディネーター。ただし、就職のあっせんは行いません 対障がい者、母子家庭の母親、高齢者などで、働く意欲や能力がありながら就労が困難な方 申事前にしごと相談・支援センター☎751・0574 | 場 しごと相談・支援センター(コミュニティセンター内) 問 商工労働課 ☎754・6230 |
| 労働相談 | 時 水・金曜日午前9時～午後4時(5月6日は休み) 内不当解雇や賃金不払いなど、さまざまな労働問題 対市民と市内通勤の方。相談員は社会保険労務士 申事前にしごと相談・支援センター☎751・0574 | |
| 人権・生活相談 | 時 月～金曜の午前9時～午後5時 場 人権文化交流センター 内人権問題や生活の悩みごとなどの相談 申電話相談と予約は人権協会☎752・8226(土・日、祝日を除く) | 問 人権協会 ☎752・8226 |
| 人権相談 | 時 金曜日午後1時～4時(1人60分程度) 場 市役所1階相談室 内人権侵害など人権問題 申人権協会☎752・8226(土・日曜日、祝日を除く) | |
| 出張労働相談(大阪府) | 時 第1・3木曜日午前10時～午後1時と第2・4木曜日午後1時30分～4時 場 市役所1階 内不当解雇や賃金不払いなど、さまざまな労働問題に関する相談 対府民や府内に通勤する方 申前日までに府総合労働事務所 | 問 府総合労働事務所 ☎06・6946・2600 ※来所面談のみ、秘密厳守(要予約)。 |
| 大阪府労働相談 | 大阪府では「労働相談センター」を設置して、労働者・使用者からのさまざまな相談をお受けしています。 時 月～金曜日午前9時～午後6時(祝日・年末年始は除く) 場 府労働センター(エル・おおさか) 内セクハラや女性の相談には、女性相談員による対応も可。弁護士や社会保険労務士による相談も可(要事前予約)。 問 同所☎06・6946・2600 | |
| 建築物に関する相談 | 時 月～金曜日午後1時～4時 場 市役所6階都市建設部相談コーナー 内建物の耐震化やコンクリートブロック塀に対する補助金、および空き家や解体(除却)に関する相談 申審査指導課☎754・6339もしくは都市政策課☎754・6283 | |
| 女性のための相談 | 時 面接相談5月8日(金)、16・23日(土)。電話相談は5月28日(木)。いずれも午後1時～4時 場 男女共生サロン 内女性の生活上のさまざまな悩み。相談員は女性相談員 申同サロン | 問 男女共生サロン ☎751・7830 ※天候不良により休ませていただく場合があります。 |
| 市営葬儀相談 | 時 5月20日(水)午後1時～4時 場 市役所1階相談コーナー 内市営葬儀に関する事前相談(葬儀の流れや費用の見積もりなど)。相談員はNPO法人関西コミュニティ協会 | 問 総合窓口課 ☎754・6243 |

石橋駅前会館が閉館

共同利用施設石橋駅前会館が建て替えのため、5月31日(日)をもって閉館します。今後は、図書館をはじめとする、世代などを超えた交流の場となる新たな公共施設の建設を予定しています。長い間ご利用いただきありがとうございました。

問 コミュニティ推進課 ☎754・6641

市民後見人養成講座 オリエンテーション

時 6月27日(土)午後2時～4時
場 豊中市立生活情報センター
くらしかん 内講演や市民後

5月1日～7日は憲法週間 育てよう 一人ひとりの 人権意識

5月3日(祝)の憲法記念日を中心に、1日から憲法週間が始まります。「基本的人権」とは、全ての人が生まれながら持っている、人間が人間らしく生きていくための権利であり、全ての国民に保障されているものです。この機会に私たちの身近な出来事を振り返り、人権問題について考えてみましょう。

◎人権を大切にす市条例

市では、「人権を大切にすまちづくりの推進に関する条例」を平成9年から施行しています。この条例は、憲法の本質である基本的人権の尊重を基本理念として、今も存在するあらゆる差別をなくし、人権が尊重される明るく住みよいまちを築くために制定したものです。

人権問題が決して「ひとごと」ではなく市民一人ひとりに関わることを認識し、自由で差別のない社会の確立をめざしましょう。

問 人権・文化国際課 ☎754・6231

新学校給食センターの 今後の予定について

見人活動の紹介、「市民後見人養成講座」受講についてのご案内 問 高齢・福祉総務課 ☎754・6250 ※市民後見人養成講座の受講者の対象は、令和3年4月1日の年齢が満25歳以上70歳未満の市民と市内在勤の方です。

新学校給食センターの整備について、現在工事完成に向けて取り組んでおり、5月末の竣工を予定しています。建物の完成後は、夏休み期間を利用して、調理機器の試運転や給食に従事する職員の研修を行うなど、万全な体制

府・市合同庁舎駐車場料金の 改定について

同駐車場・周辺道路の混雑緩和と利便性向上のため、駐車料金を改定しました。運営は公募により選定されたタイムズ24株式会社が行っています。各課窓口を利用された市民の方には割引処理を行いますので、駐車券を持参してください(バイクの方は申し出てください)。

で準備を行い、2学期から安全・安心な給食の提供を開始する予定です。
問 保健給食課 ☎754・6902

| 営業時間 | 24時間365日 | |
|---------------|----------------------------------|----------------------|
| | 8:00~20:00 | 20:00~8:00 |
| 利用料金 (普通車) | 平日 | 20分200円 |
| | 休日 | 20分200円 時間内最大800円 |
| 利用料金 (バイク) | 60分100円 時間内最大500円 | |
| | 1回400円(当日24:00まで) ※5月11日(月)から | |

マイナポイントが始まります

○マイナポイントとは

マイナンバーカードをお持ちの方が、キャッシュレス決済サービスへ一定額のチャージなどをすると、買い物などに利用できるマイナポイントが国から付与されます。ポイントは、9月～令和3年3月に付与される予定です。詳しくは、広報いけだ4月号裏表紙か総務省のマイナポイント事業HP(下の二次元バーコード参照)をご確認ください。

マイナンバーカードの読み取り可能なカードリーダーやスマートフォンがあればご自宅でマイナポイントの予約が可能です。市役所でもマイナポイントの予約(マイキーIDの設定)に必要な端末をお持ちでない方や操作が不安な方のお手伝いをします。



1人当たり25%
(上限5,000円分)
もらえる!!



詳しい予約方法などはこちら→
(マイナポイント事業HP)

問 ICT戦略課 ☎754・6215

問 総務課 ☎ 754・6220

**「ご協力ありがとうございました
経済センサス・基礎調査」**

総務省が実施した「経済センサス・基礎調査」の訪問調査が完了しました。ご協力ありがとうございました。

問 総務課 ☎ 754・6444

工業統計調査を実施します

工業統計調査は我が国の工業の実態を明らかにすることを目的とした調査です。調査結果は中小企業施策や地域振興などの基礎資料として活用されます。製造業・加工業を営む事業所が対象となるので、順時配布する調査票へのご回答をお願いします。

問 総務課 ☎ 754・6444

福祉

**児童扶養手当額の
変更のお知らせ**

令和2年4月分から児童扶養手当額が下表のとおり変更になります。なお3〜4月分手当は5月11日(月)に支給します。

問 子育て支援課 ☎ 754・6

525

児童扶養手当額の改正

| | | 児童扶養手当月額 | |
|--------------|------|-----------------|-----------------|
| | | 現行 | 改正後 |
| 第1子 | 全部支給 | 42,910円 | 43,160円 |
| | 一部支給 | 42,900円~10,120円 | 43,150円~10,180円 |
| 第2子 加算額 | 全部支給 | 10,140円 | 10,190円 |
| | 一部支給 | 10,130円~5,070円 | 10,180円~5,100円 |
| 第3子 以降加算額 | 全部支給 | 6,080円 | 6,110円 |
| | 一部支給 | 6,070円~3,040円 | 6,100円~3,060円 |

**ひとり親家庭の親などのため
の就業支援講習会受講生募集**

時 6月27日〜8月8日の土曜日
午前10時〜午後4時(全7回。講座初日の就職セミナーの受講必須) **場** 府立母子・父子福祉センター(大阪市中央区谷町5・4・13) **内** 登録販売者試験対策 **対** ひとり親家庭の母、父、寡婦の方 **定** 20人(抽選) **¥** 6000円 **申** 5月27日(水)までに往復ハガキに、講座名・住所・氏名・年齢・職業・電話番号・志望

動機・保育希望者は子どもの氏名と年齢(対象は2歳から就学前まで)を記入し、母子家庭等就業・自立支援センター(〒540・0012、大阪市中央区谷町5・4・13 大阪府谷町福祉センター内) ☎ 06・6762・9995 **問** 高齢・福祉総務課 ☎ 754・6123



**ひとり親家庭の方などへ
児童扶養手当制度のご案内**

18歳まで(政令で定める程度の障がいがある場合は20歳未満)の児童を監護している方に対し、手当を支給します。なお、所得制限があります。令和2年度は5・7・9・11・1・3月の奇数月の支払いで、前月分までを支給します。
対 児童を養育している、ひとり親家庭の母または父・養育者・父または母が政令で定める程度の障がいがある方 **問** 子育て支援課 ☎ 754・6525

**未婚のひとり親家庭に適用
みなし寡婦(寡夫)控除**

対象事業の各種利用料などをみなし寡婦(寡夫)控除適用後の所得で算定します。

○対象事業
地域生活支援給付、日常生活用具給付、住宅改造費助成、留守家庭児童会保育料、子育て短期支援利用者負担金、フツ素塗布負担金(予防歯科)

室)、就学援助費 **対** 税法上の「寡婦(寡夫)控除」が適用されない未婚のひとり親(母子・父子)家庭の母または父 **持** 児童扶養手当証書もしくは戸籍謄本 **申** 「みなし寡婦(寡夫)控除適用申請書」を持って子育て支援課 ☎ 754・6525 ※認定後、発行された証明書を各対象事業の担当課へ持参して申請してください。

コンビニで各種証明書を交付

マイナンバーカードを使ってコンビニと伏見台コミュニティプラザ内で、各種証明書が下表のとおり取得できます。また、個人住民税の税関係の証明書につき、平成31年度と30年度が取得できます。
場 マルチコピー機の設置されている全国のコンビニ **持** マイナンバーカード(個人番号カード) ※暗証番号(4桁)が必要。

| 種類 | 取得可能時間 | 手数料 |
|--------------|--------------------|------|
| 住民票の写し | 午前6時30分~午後11時 | 300円 |
| 印鑑登録証明書 | | |
| 戸籍全部・個人事項証明書 | 午前9時~午後5時15分(平日のみ) | 450円 |
| 戸籍の附票の写し | | |

問 総合窓口課 ☎ 754・6243

| 種類 | 取得可能時間 | 手数料 | |
|------------------|---------------|------|----------------|
| 住 民 税 人 | 午前6時30分~午後11時 | 300円 | |
| | | | 課税・非課税証明書 |
| | | | 所得証明書 納税証明書 |

問 課税課 ☎ 754・6222 (納税証明書は納税課 ☎ 754・6225)
※コンビニ交付では、印鑑登録証での印鑑登録証明書の発行はできません。戸籍全部・個人事項証明書、戸籍の附票の写しは本市に本籍地がある方に限ります。伏見台コミュニティプラザでの交付は午前10時~午後6時(休館日を除く、戸籍は上記の時間)。税関係の証明は本市に課税情報がない場合は発行できません。納付後、納税証明書に反映されるまで最大3週間かかります。保守点検日5月2日(土)~6日(月)(5月31日(日)、(6月1日(月))は利用できません。

募 集

催 し

税金・保険年金

環境・安全

相談その他

福 祉

高齢者

健 康

スポーツ

子育て

先天性代謝異常症患者の 在宅治療に必要な 食事療養費の助成を開始 (令和2年4月購入分から)

助成金は在宅治療に必要な食事療養費(治療食品の購入)の2分の1以内で、年度内の上限は24万円以内となります。なお、購入日から1年以内に申請してください。

対 小児慢性特定疾病医療受給者証または指定難病医療受給者証を所持する先天性代謝異常の対象疾病に該当する方(指定難病医療受給者証を所持する方のみ所得制限あり)

申 保険医療課 ☎754・6258
※申請書類・所得制限内容などについては同課へお問い合わせください。

児童扶養手当受給世帯 などの大学進学支援

内 1人年額40万円(上限)の学習塾の入学金や授業料などの助成 **対** 児童扶養手当受給世帯や生活保護世帯で、大学(短期大学を除く)の進学を希望する高校3年生 **定** 5人(選考あり) **申** 5月29日(金)までに直接生活福祉課 ☎754・6251

母子・父子自立支援 プログラム策定事業

内 家庭の状況に応じ、ハローワークと連携した就職などの自立への支援 **対** 児童扶養手当の支給を受けているか同等の所得水準にあるひとり親の

母子・父子住宅

母子・父子住宅への入居には事前登録が必要です。

対 20歳未満の子どもを扶養しているひとり親世帯(申し込み条件あり) **申** 子育て支援課 ☎754・6525 ※空室が出れば、登録者の中から抽選します。



高齢者

敬老会館&万寿荘 「介護予防教室」

時 5月21日(木)午前10時30分～11時30分 **場** 敬老会館 **内** 体力測定 **対** 60歳以上の市民 **講** リハビリデイ ゆい いし ばし・渡邊裕子 **問** 同館 ☎762・1018

いけるキャンパス

時 5月27日(水)午後1時30分～2時30分 **場** 敬老会館 **内** 同キャンパス学長・富田市長による開講式と五月家ちろりさん・天満家豊蝶さんによる落語 **対** 60歳以上の市民 **問** 同館 ☎762・1018

敬老会館へ遊びに来ませんか みんなの居場所

時 火・金曜日(祝日を除く)の午前10時30分～午後2時 **場** 敬老会館 **内** 高齢者にふれあいの場を提供 **対** 60歳以上の市民 **定** 1日5人 **料** 600円 **問** 同館 ☎762・1018

高齢者の安否確認

本市では民生委員が、75歳

以上の高齢者の安否確認を実施しています。まち中で声を掛けたり在宅訪問などを行いますので、ご協力をお願いします。

問 高齢・福祉総務課 ☎754・6336

健康

5月14日～20日はキャンセル 等依存症問題啓発週間

ギャンブルなどをやめたくてもやめられないなら、それは依存症かもしれません。依存症は回復が十分可能な病気です。ご本人や家族だけで抱え込まず、ご相談ください。5月からは、第2・4土曜日も相談を実施します。

問 府こころの健康総合センター ☎06・6691・2818

風しんワクチン 予防接種費用を助成します

妊娠を希望されている女性やその配偶者などを対象に、風しんの予防接種の費用を助成します。接種にあたっては次の点にご注意ください。

●妊娠中または妊娠している可能性のある方は接種できません。

い

●女性が接種した場合、接種後2カ月間は妊娠を避ける

●任意の予防接種となる(医師からの接種の必要性や副反応、健康被害救済について説明を受けてください)

時〈接種期間〉令和3年3月31日(水)まで **対**本市に住民票があり、風しん抗体検査が十分でないと判定された、次のいずれかに該当する方①妊娠を希望する女性②妊娠を希望する女性の配偶者③妊娠している女性の配偶者 **¥**〈助成額〉接種費用から自己負担分の2500円を除いた金額(生活保護世帯、市民税非課税世帯は全額助成) **問**健康増進課 ☎754・6031

※1人1回限り。抗体価の基準や必要書類など、詳細は市ホームページをご覧ください。

ジフテリア・破傷風 (二種混合)予防接種

場市内指定医療機関(令和2年度保健事業のご案内)の8ページ参照 **対**11・12歳児 **申**母子健康手帳を持って保護者同伴で直接医療機関 **問**健康増進課 ☎754・60

31 ※予診票は市内医療機関にあります。

ご協力を 日本赤十字社の活動資金募集

日本赤十字社が行う国内外での救援・災害救護、防災教育活動などの活動は、皆様から寄せられる活動資金によって成り立っています。

地域の池田市赤十字奉仕団分団長または日本赤十字社大阪府支部池田市地区事務局で受け付けていますので、ご協力をお願いします。

問日本赤十字社大阪府支部池田市地区事務局(社会福祉協議会内) ☎751・0421

池田保健所

満寿美町3・19 ☎751・2990
開庁時間 午前9時～午後5時45分、休庁日は土・日曜日、祝日 **※申し込みは電話で同所。**

骨髄バンクドナー登録 (要申込み)

白血病や再生不良性貧血などの病気は、骨髄移植や末梢血幹細胞移植という治療法で治すことができるようになりました。一人でも多くのドナ

ーが必要です。皆様の登録をお待ちしています。

時5月12日(火)午前11時～正午
※阪急グランドビル25階献血ルーム ☎0120・376・759では、午前10時～午後6時にドナー登録ができません。日本骨髄バンク ☎03・5280・1789 **HP** <http://www.jmdp.or.jp/>でも受け付けます。

HIV/エイズ・梅毒(血液)、 クラミジア(尿)検査

時5月12日(火)午後1時30分～2時30分 **¥**梅毒、クラミジア検査は有料(エイズ検査と同時に受ければ無料) ※匿名可。

B・C型肝炎ウイルス検査 (要申し込み)

時5月12日(火)午後2時30分～3時 **対**府内在住の20～39歳の未受診者(40歳以上の検査を受ける機会のない方は可)

子どもの健康相談(要予約)

事前予約が必要です。詳細はお問い合わせください。

水質検査・検便

時5月12・26日(火)午前9時30分～11時30分 **※**有料。検査容器などの受け取りのため、事前に来所してください。なお、令和2年度から検査受付日が変更になっています。



スポーツ

池田市長杯

9人制バレーボール大会

時6月14日(日) **場**五月山体育館 **対**市民と市内在勤の女性で編成されたチーム **¥**3000円 **申**5月15日(金)までに市役所5階生涯学習推進課にある申込用紙に必要事項を記入し提出 **問**生涯学習推進課 ☎754・6480



募集

催し

税金・保険年金

環境・安全

相談その他

福祉

高齢者

健康

スポーツ

子育て

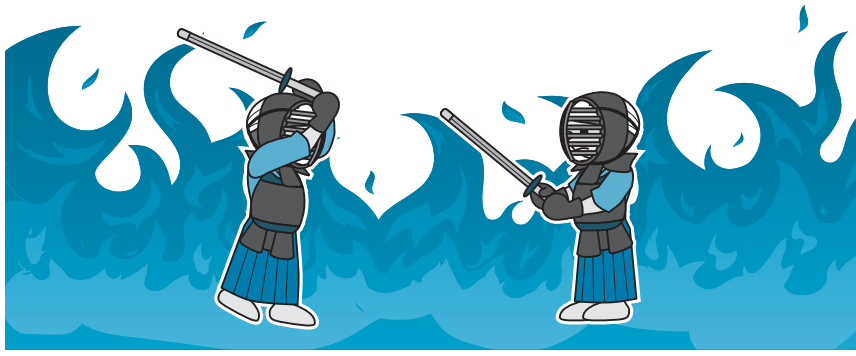

池田市剣道協会員の募集
時 土曜日①午後5時～6時30分②午後7時～9時 場 ①五月丘小学校②池田中学校 対
①小学生②中学生以上 ¥月
1000円(入会金1000円)
申 同協会 ☎090・3
262・6510 問 生涯学
習推進課 ☎754・6480

市立池田病院からのお知らせ

眼科部長 小島 啓尚

もうまくしょうしたい 『網膜硝子体手術について』

もうまく
網膜は、眼球を内張りしている神経の膜で、光を感知する大切な組織です。

しょうたい
硝子体は、眼球の内部を満たすゼリー状の物質で、主にクッションの役割を担っています。

網膜硝子体手術は、網膜の出血や剥離(はがれ)、硝子体の混濁などによって視力が低下した際に、眼球内に細い器具を挿入し、顕微鏡で眼球内部をのぞきながら悪い部分を取り除き、視力の回復を図る手術です。

1970年にアメリカで初めて行われて以来、網膜硝子体手術はめざましい進歩を遂げ、以前では手の届くしやうがなかったさまざまな病気が治療可能となりました。また、手術の負担や苦痛もかなり軽減されました。

しかし、依然として専門的な技術や機器が必要な分野です。

市立池田病院眼科では、網膜剥離、糖尿病網膜症、おうはんじょうまく黄斑上膜、おうはんえんこう黄斑円孔、硝子体混濁などに対して網膜硝子体手術を行っています。

手術は角膜(くろめ)の付近に小さな穴を3カ所あけ、直径0.5ミリの針のような手術機器を眼内に挿入し、負担の少ない安全な手術を行っています。治療する病気の種類や程度により異なりますが、1時間程度の手術で数日間の入院となる場合が多いです。手術は部分麻酔で、痛みのない手術です。網膜剥離の場合には、手術の最後に眼内にガスを充填して数日間下を向いていただき、ガスの浮力ではがれた網膜をくっつけるプロセスが必要です。

当院は、地域医療の拠点病院として近隣の病院や診療所との連携を進めております。受診の際は、まず、かかりつけ医にご相談ください。

Hello!

親子の絆づくりプログラム「赤ちゃんがきた!」

時 7月2・9・16・30日(木)①午前10時～正午②午後2時～4時
 場 市役所4階 内 育児の喜びや困りごと、親としての迷いなどを話し合いながら、これからの子育てに必要な知識を学ぶ参加型のプログラム 対 令和2年2月～4月生まれの第1子の赤ちゃんと母親 定 各15組 ￥1,100円 申 5月1日(金)から直接または電話で子育て支援課 ☎754・6401



募集

催し

税金・保険年金

環境・安全

相談その他

福祉

高齢者

健康

スポーツ

子育て

図書館

池田市呉服町1-1サン
 シティ池田3階 ☎75
 1・25508
 開館時間 11月～土曜日午
 前10時～午後8時、日曜日、
 祝・休日・午前10時～午後
 6時、休館日は第3水曜日

おはなしのへや

時 5月9日(土)午前11時～11時
 30分 内 パネルシアター「み
 かづきちゃん手をつなごう」
 など 講 おはなしボランティア
 アぶくぶく

乳幼児のための 絵本紹介の会ぶっか

時 5月14日(木)午前11時～11
 時30分 内 「ねこ」をテーマ
 にした絵本紹介 講 おはなし
 ボランティアあぶくぶく

おはなし飛行船

時 5月16日(土)午前11時～11
 時30分 内 おはなし「ひなご
 りとねこ」など 講 おはなし
 飛行船

歯医者さんの 子育て応援講座

時 5月26日(火)午前11時30分

～正午 内 「離乳食を楽しも
 う」 対 3歳以下の子ども
 の保護者 講 こいし・ごども
 矯正歯科

幼児向けおはなし会 ぶくたんのおへや

時 5月28日(木)午前11時～11
 時30分 内 パネルシアター
 「へんしんひよこちゃん」など
 講 おはなしボランティアあぶく
 ぶく

石橋プラザ

石橋2-1-1 ☎76
 0・2383
 開館時間 11月～午前10時～午
 後8時(土・日曜日、祝・
 休日は午後6時まで)、休
 館日は第1水曜日

5月は中止となります。6
 月の開催については、同ホー
 ムページをご覧ください。お
 問い合わせください。

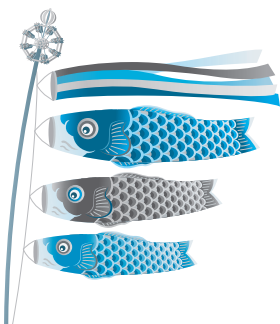

保健福祉 総合センター

城南3-1-40
 開館時間 11月～午前9時～午
 後9時、休館日は第2土曜
 日 ※健康増進課は保健
 福祉総合センター2階。

助産師による授乳相談 (電話・来所)

時 月・木曜日午前9時～正
 午、午後1時～4時 内 授乳
 に関する不安や悩みなどの相
 談 場 保健福祉総合センター
 問 健康増進課 ☎754・60
 39 ※来所相談の場合は要
 予約。

保健師による電話育児相談

時 月～金曜日(祝・休日は除
 く)午前9時～正午、午後1
 時～4時 内 育児や妊産婦の
 健康に関する不安や悩みなど
 の相談 場 保健福祉総合セン
 ター 問 健康増進課 ☎75
 4・6039

双子みごころのつどい

時 5月8日(金)午前10時～11時
 30分 内 親子の交流など 対
 双子・みごころ(多胎児)の未就

学児と保護者、妊婦 問 子育
 て支援課 ☎754・6401

フルーツバスケット (外国人親子支援)

時 5月15日(金)午前10時～11
 時30分 内 親子の交流など
 対 保護者のどちらかが外国の
 方と未就学児 問 子育て支援
 課 ☎754・6401

「1歳の誕生日会」 いちごパーティー

時 5月①22日(金)午前10時～
 11時②23日(土)午前11時～正午
 内 子どもの1歳の誕生日会 対
 5月に1歳を迎える子どもと
 保護者 持 誕生月に届く「い
 ちご通信」 問 子育て支援課
 ☎754・6401 ※②は
 水月児童文化センターで実施。



子育て・教育資金への融資に対する利息の一部を補助

池田泉州銀行の①「〈池田泉州〉妊活・育活応援ローン」②「〈池田泉州〉教育ローン」借入者に対し、利子の一部を補助します。

対 ①次の全てに該当する妊娠を希望している夫婦、妊娠している方またはその配偶者、子どもを扶養している方 ●本市に住民票がある ●池田泉州銀行の「〈池田泉州〉妊活・育活応援ローン」を借り入れしている ●市税を滞納していない ②次の全てに該当する保護者 ●本市に住民票がある ●子どもが高校、大学などに就学している ●池田泉州銀行の「教育ローン」を借り入れしている ●市税を滞納していない ●他で利子補給を受け

ていない **¥** ①補助金額＝借入金の年利2%相当額(1世帯の上限は60,000円) 補助期間＝返済開始月から1年間 ②補助金額＝借入金の年利1.5%相当額(子ども1人につき1回限り、上限は15,000円) **申** ①融資契約完了後1カ月以内に申請書とローン契約書の写し、出産前の方は母子健康手帳を持って直接子育て支援課☎754・6252 ②融資契約完了後1カ月以内に認定申請書とローン契約書の写しを持って直接総務・学務課☎754・6291 ※ローンの申し込みについては市内の池田泉州銀行にお問い合わせください。補助金の申請書は市ホームページからもダウンロード可。

「ふくまる子ども券」で子どもの一時的預かりを支援

公立・民間保育所などの一時的預かりに使えるクーポン券「ふくまる子ども券(500円20枚つづり)」をお贈りします。通院や買い物のほか、育児から離れることでリフレッシュしたいときなどにご利用ください。

対 本市に在住し、保育所に通っていない平成29年4月2日～令和2年4月1日生まれの子どもがいる世帯(31年4月2日以降に生まれた場合は満1歳の誕生月、令和2年4月1日生まれの場合は3月に受け取り可)

満1歳と満2歳の誕生月から配布している同券の配布・利用期間は、誕生月から12カ月間です。



問 子育て支援課☎754・6252
※利用料など詳細は市ホームページをご覧ください。

| | 施設名 | 住所 | 電話番号 |
|----|------------------------|--------------------------------|---------------|
| 1 | 古江保育所 | 古江町4 | 753・9100 |
| 2 | なかよしこども園 | 石橋4-6-1 | 090・6759・2875 |
| 3 | ひかりこども園 | 神田2-4-1 | 090・6759・2879 |
| 4 | 天神保育園 | 天神1-1-13 | 761・3887 |
| 5 | はたの保育園 | 畑1-22-1 | 753・3314 |
| 6 | 住吉保育園 | 住吉1-5-8 | 761・1264 |
| 7 | 緑丘保育園 | 緑丘2-5-15 | 751・3319 |
| 8 | 宣真認定こども園 | 天神1-1-41 | 762・4500 |
| 9 | ひめむろこども園 | 姫室町10-1 | 754・0084 |
| 10 | さつきこども園 | 城南2-4-20 | 751・6830 |
| 11 | 池田駅前保育ステーション「カルガモ」 | 菅原町3-1ステーションN 2階 | 750・3488 |
| 12 | 地域子育て支援拠点「もりもりKIDS」 | 城南3-1-15 C-101 | 752・2211 |
| 13 | いけだファミリー・サポート・センター | 城南3-1-40 | 751・0422 |
| 14 | ふくまるキッズ園 | 井口堂1-10-25 | 760・3010 |
| 15 | キッズスクウェア 中之島フェスティバルタワー | 大阪市北区中之島2-3-18 中之島フェスティバルタワー2階 | 06・4708・8115 |



いけだファミリー・サポート・センター 会員募集

いけだファミリー・サポート・センターは「育児の援助を受けたい人」と「育児の援助を行いたい人」を結びつける会員制の育児支援ネットワークで、会員同士の助け合いを支援しています。

内 子どもの預かりや保育所・幼稚園の送り迎えなど **対**〈依頼会員〉おおむね生後2カ月～小学4年生の子どもがいる方〈援助会員〉育児経験がある方、育児支援に理解のある方 **¥**〈利用料〉月～金曜日午前8時～午後8時は1時間700円(前記以外の時間や土・日曜日、祝・休日は1時間800円。利用料はそのまま援助会員の報酬になります) **申**同センター(社会福祉協議会内) ☎751・0422

問 子育て支援課 ☎754・6252

母子保健

場 保健福祉総合センター **問** 健康増進課 ☎754・6034

| 項目 | 内容 |
|---------------|---|
| 母子健康手帳の交付 | 妊娠の届出をしてください。母子健康手帳と妊婦健康診査受診票を渡します。交付時、保健師による面談あり(30分程度) 対 妊娠した方 持 マイナンバーの分かるもの(個人番号カードや通知カードなど)と本人確認のできるもの(運転免許証やパスポートなどの顔写真入りのものは1点、健康保険証や年金手帳などの顔写真のないものは2点) 申 直接健康増進課(保健福祉総合センター内) ※妊娠届出書は市ホームページからダウンロード可。妊娠の届出は早めに行ってください。 |
| BCG予防接種 | 時 5月28日(木)・6月2日(火) ※実施予定。 |
| 幼児のフッ素塗布(登録制) | 5月実施分は延期します。実施の見通しが立ち次第、市ホームページでお知らせします。また、4カ月児健診・1歳6カ月児健診・3歳6カ月児健診は個別にご連絡します。 |
| 4カ月児健診 | |
| 1歳6カ月児健診 | |
| 2歳6カ月児歯科健診 | |
| 3歳6カ月児健診 | |

上記に掲載のない項目については、5月は実施しません。6月以降の開催については、市ホームページをご覧ください。お問い合わせください。

わたぼうし

☎ FAX 761・6777
開館時間 11月～金曜日午前10時～午後4時(祝・休日は除く、木曜日は午後3時まで)

なかよしひろば

時 月～金曜日午前10時～午後4時(木曜日は午後3時まで)
対 未就学児と保護者

つるつるのびのび

時 5月11・25日(月)午前10時～11時30分
場 石橋会館 内
お名前アート

誕生会と身体計測

時 5月12日(火)午前11時～11時40分
場 石橋南小学校

土曜日開放Day

時 5月16日(土)午前10時～11時30分
内 おもちゃや簡単な制作で遊ぶ
場 石橋会館 対 未就学児と保護者

赤ちゃんのびのび

時 5月20日(水)午後1時～3時
場 石橋会館 内 親子で遊ぼう
対 平成31年4月以降に生まれた第1子と保護者

ホップくん

☎ FAX 753・7999
開館時間 11月～金曜日午前10時～午後4時(祝・休日は除く、木曜日は午後3時まで)

ほそかわホップ

時 5月7日(木)午前10時30分～正午
場 細河コミュニティセンター ※4月からふるえホップ②③が合同になりました。

足育講座

時 5月①11日(月)②19日(火)午前10時30分～11時30分 内 ①子どもの発達とバランスについてのお話など②足育体操・足型アート作りなど 講 足育アドバイザー・黒田久美子
定 各10組(要申込み) ¥②110円

ふしおだいホップ

時 5月20日(水)午前10時30分～正午
場 伏尾台コミュニティプラザ ※4月から名称変更しました。

※対象は全て「未就学児と保護者」です。

もりもりKIDS

☎ FAX 752・2211
開館時間 11月～土曜日午前10時～午後4時(祝・休日は除く、木曜日は午後3時まで)

5月生まれの誕生会

時 5月①8日(金)②12日(火)午前10時30分 対 ①令和元年生まれ②平成30・29年生まれ
定 各10組 申 直接または電話で同所

赤ちゃんタイム

| 対象 | とき(5月) |
|---------------|--------------------------|
| 6カ月までの子どもと保護者 | 13日(水) 午前10時、20日(水) 午後2時 |
| 7カ月以上の0歳児と保護者 | 13日(水) 午後2時、20日(水) 午前10時 |

手作り講座

「紙粘土でマグネット作り」
時 5月19日(火)午前10時30分
内 マグネット作り 定 7組
¥200円 申 直接または電話で同所

くるぼん

☎ FAX 754・6006
開館時間 11日～木曜日午前10時～午後4時(祝・休日は除く)

子どものことばを育てよう

時 5月18日(月)午前10時30分～11時30分 内 「子どもの言葉の発達」を考えよう 定 25組 講 言語聴覚士・永目裕
申 5月7日(木)から直接または電話で同所

しなやかでバランスの取れた心と身体を育てるあそび

時 5月21日(木)①午前10時30分～10時50分②午前11時～11時20分 対 ①0～1歳②2歳以上 定 各15組 講 リーノ
申 5月7日(木)から直接または電話で同所

身体測定

時 5月26日(火)午前10時～11時20分、午後2時～3時20分
※午前中のみ足の測定を実施。

※対象は全て「未就学児と保護者」です。

各施設の所在地

くるぼん
場 〒563-0025 城南3-1-40 保健福祉総合センター内

もりもりKIDS
場 〒563-0025 城南3-1-15 C-101 ザ・ライオンズ池田内

ホップくん
場 〒563-0015 古江町4 古江保育所内

わたぼうし
場 〒563-0032 石橋4-6-1 なかよしこども園内

水月児童文化センター

場 鉢塚3-6-1 ☎761・9233
開館時間=午前9時～午後7時(午後5時以降は13歳以上)、
休館日は月・火曜日、祝日 ※催しの申込開始日は5月2日(土)から。
※今年度よりホームページからネット申込可能となりました。
URL: <http://hokusetsukodomo.com/suiget/>

一覧はこちら→



| 項目 | 内容 |
|--------|---|
| 妊婦 | マタニティサロン～きらきら～ 時 5月21日(休)午後1時30分 対 妊娠中の方 定10人 ¥300円 |
| 乳児・幼児 | リトミック♪キャンディメロディ 時 5月14日(休)①午前10時30分②午前11時15分 対 ①満1歳児の親子②満2歳児～未就学児の親子 定各5組 ¥300円 |
| | ベビーマッサージ&ミニ交流会 時 5月14・28日(休)午後1時30分 対 生後3～12カ月以下の親子、妊娠中の方 定5組 ¥300円 |
| | 親子ヨガ 時 5月21日(休)午前10時30分 内 ママの「リラックスしたココロ」を取り戻すためのヨガ 対 生後4カ月～未就学児の親子 定10組 ¥300円 |
| 幼児以上 | フラワーアレンジメント 時 5月22日(金)午前10時30分 対 3歳～小学生(小学生未満は保護者同伴) 定10組 ¥500円 |
| 子ども | おもちゃ病院 時 5月10日(日)①午前9時30分～10時②午前10時～11時③午前11時～正午 内 ①おもちゃを持ち込みして預ける方②③先生と一緒におもちゃを直そう 定②③各1組 |
| 小学生以上 | 将棋教室 時 5月23日(土)午後1時～3時 内 先生との対局を通じて、将棋の技を学ぼう 対 小学生以上 定10人 |
| | おもしろ科学実験教室 時 5月24日(日)午後1時30分 内 「光ってなんだ!～虹色の秘密を知って、虹色万華鏡を作ろう～」 対 小学3年生以上 定10人 ¥300円 |
| 子どもと大人 | 送って喜ばれる絵手紙講座 時 5月16日(土)午後2時 対 小学3年生以上 定20人 ¥100円 |
| 小学生 | クッキング 時 5月9日(土)午後2時 内 パン作り 対 小学生 定10人 ¥200円 |
| 大人 | 折紙工房～鈴風～ 時 5月20日(水)午前10時 定5人 ¥800円 |
| | ビーズ教室 時 5月21日(休)午前10時 内 パーツ選びからできるオリジナルアクセサリ 定10人 ¥参加費500円、材料費2,000円前後 |
| | DVDオペラシアター 時 5月27日(水)午後1時 内 プッチーニ作曲「マノンレスコ」 定10人 ¥1,000円 |
| イベント | 子どもの日 イベント 時 5月5日(祝)午前10時～午後3時 内 オンラインビンゴ大会など 定各10人 ※詳細はホームページをご覧ください。 |
| | 時間ですよ。すいげつタイム☆ 時 5月14日(休)午後2時から ※詳細はホームページをご覧ください。 |

一覧はこちら→



五月山児童文化センター

場 綾羽2-5-9 ☎752・6301
開館時間=午前9時～午後5時、休館日は月・火曜日、祝日
※催しの申込開始日は5月2日(土)から。大人向けの行事はセンターだよりに掲載。

| 項目 | 内容 |
|---------|--|
| プラネタリウム | よちよちプラネタリウム 時 5月15日(金)午後1時 内 ピアノの生演奏と手作り絵本の読み聞かせを満天の星の中で 対 乳幼児と保護者 |
| | 一般番組と幼児向け番組 時 土・日曜日①午後1時30分②午後3時30分③日曜日午前11時 内 ①「キトラ古墳へ行ってきた!」②「ギリシャ神話の神々」③「おとめ座のおはなし」 |
| | Let's放課後プラネ☆ 時 水曜日午後4時 内 星座や宇宙について語り合う対話型プラネタリウム 対 小学生 |
| 自然と科学 | 五児文☆チャンネル! 時 日曜日の午前10時配信 内 工作、実験、ゲームなど子どもたちが家で楽しく過ごせるYoutubeチャンネル ※五月山児童文化センターのHPから見るができます。 |
| | 猪名川の石の観察会 時 5月10日(日)午前10時 内 猪名川の石を観察しながら種類や成り立ちについて学ぶ 対 小学生以上の親子20人 ¥50円 |
| | 五月山#木もく探偵団～自然と樹木の超観察!～ 時 5月16日(土)午前10時 内 葉と枝にあふれた謎について触って、拡大して、分解して観察 対 小学生以上 定20人 ¥50円 |
| | 五月山蜘蛛の観察会 時 5月30日(土)午前10時 内 蜘蛛博士・加村隆英さんとセンター周辺に生息する蜘蛛の観察と謎めいた生態について学ぶ 対 小学生以上 定20人 ¥50円 |
| 作る | キッズ手芸～あみもの編～ 時 5月16日(土)午後3時30分 内 初心者も経験者もみんなでかぎ針のあみものを楽しむ 対 小学3年生以上 定5人 |
| | キッズ手芸～ぬいもの編～ 時 5月23日(土)午後3時30分 内 初心者と経験者に分かれてぬいものを楽しむ 対 小学3年生以上 定各5人 |
| | 伝え継ぐ木版画～ずりずりやっています!～ 時 5月31日(日)午後1時 内 木版画家・村田美菜子さんによる版画制作の実演 |
| 見る | まるやぶ☆でんの～ウキウキお楽しみライブ♪～ 時 5月15日(金)午後1時30分 内 ピアノ、木琴、アコーディオンなどの演奏とお話や音あそびなど 対 乳幼児とその保護者 |
| | たのしい人形劇 時 5月17日(日)午後2時30分 内 劇団トロールによる影絵「エルマーの冒険」など |
| | 親子でたのしむコンサート～カリンバのたのしい!～ 時 5月24日(日)午後2時30分 内 親指ピアノの名で知られるカリンバと歌を楽しむ |
| 遊ぶ | 親子山歩き～さつきっ子クラブ～ 時 ①5月15日(金)②6月5日(金) 内 ①山登り②山登りとミニ工作 対 2歳以上の親子 定10組 |