

池田市統計書

令和元年版

(2019)

はじめに

ここに、令和元年版池田市統計書を刊行いたします。

この統計書は、本市の人口、経済、社会、教育など各分野にわたる基本的な統計資料を総合的に集録し、市勢の現況および推移発展を明らかにしようとするものであります。

近年、情報化社会の進展に伴い、統計情報の需要が一段と高まってきており、統計の利用につきましても多様化しております。本書は、これらの情勢に対応するため編集にあたっては、毎年検討を加え内容の充実に努めているところであります。

今後とも、より一層の改善充実を図ってまいりたいと存じますので、各方面からのご指導をお願いする次第であります。

令和2年3月

池田市長 富田 裕樹

凡 例

1. 本書は、市長公室 広聴文書課の所管する基幹統計はもちろんのこと、民間団体及び官公署などの資料にもとづき編集したものであり、資料の収集方法については、関係機関からの報告によるものと、直接調査を行ったものがあります。
2. 資料の最終集録年は、原則として各表の上部右端に注記してあり、本表中の年次、年度、年月日は下記のとおりです。

年 次	暦年（1月～12月）
年 度	会計年度（4月～翌年3月）
年月日	記載年月日現在
3. 数字の単位は左上（特別なもの、また項目ごとに異なるものは表頭）に掲げています。
4. 各統計表の一般的説明は、各表ごとの下部または表頭に掲げ、その他においては、個々の注釈を必要とする場合はそれぞれ〔1）、2〕）を用いて脚注しています。
5. 資料の出所については、各統計表の下部に追記し、他の統計書などによる場合は、その書名を掲げています。
6. 数字などの単位未満は、原則として四捨五入したため、総数と内訳の合計とが必ずしも一致しない場合があります。
7. 統計表中の使用符号の用途は下記のとおりです。

「0」	……単位未満
「—」	……皆 無
「…」	……不 詳
「x」	……秘密保持上公表を差し控えるもの
8. 統計資料について疑義または、さらに詳細な資料を必要とされる場合は、各統計表の資料の提供元または、市長公室 広聴文書課にご照会ください。

総目次

第1章	土地・気象	1
第2章	人口	5
第3章	国勢調査	11
第4章	事業所	31
第5章	農業	49
第6章	商工	55
第7章	道路・公園・住宅	61
第8章	電気・ガス・上下水道	69
第9章	運輸・通信	75
第10章	金融	83
第11章	市民生活	85
第12章	労働	93
第13章	保健衛生	97
第14章	社会保障	105
第15章	文教	113
第16章	治安・災害	129
第17章	財政	139
第18章	選挙・公務員	155
	付録	167

目 次

第1章 土地・気象

1. 位置	2
2. 地勢	2
3. 土地評価地積	2
4. 地域・地区指定面積	2
5. 町丁別面積	3
6. 気象年報	4

第2章 人 口

7. 世帯数及び人口の推移	6
8. 町丁別世帯数及び人口	8
9. 戸籍人口及び住民基本台帳人口	10
10. 人口動態と婚姻・離婚件数	10
11. 外国人住民	10

第3章 国勢調査

12. 町丁別世帯数及び人口	12
13. 世帯数及び人口の推移	14
14. 人口集中地区人口・面積	14
15. 年齢5歳階級別人口	15
16. 年齢各歳別人口	16
17. 大阪府内市区町村別世帯数・人口・ 面積及び人口密度	18
18. 労働力状態、男女別15歳以上人口	20
19. 産業、男女別15歳以上就業者数	20
20. 従業上の地位、男女別15歳以上人口	21
21. 住居種別・所有別一般世帯数及び人員	21
22. 住宅種類別一般居住世帯数、世帯人員	21
23. 住宅種別、所有の別、一般世帯数及び人員	22
24. 一般世帯の家族類型、親族人員別世帯数	22

25. 流出人口	24
26. 流入人口	27
27. 夜間人口・昼間人口	30

第4章 事業所

28. 産業分類別民営事業所数及び従業者数	32
29. 町丁別、産業大分類別事業所数及 び従業者数	38
30. 産業分類別、従業者規模別事業所 数及び従業者数(民営)	42
31. 事業所の推移	48
32. 校区別事業所数	48

第5章 農 業

33. 専業、兼業別農家数及び経営耕地 面積	50
34. 経営耕地面積規模別農家数	50
35. 農産物収穫面積	50
36. 果樹栽培面積	52
37. 施設園芸面積	52
38. 農用機械(個人所有)	52
39. 農地の転用	54

第6章 商 工

40. 産業分類別商店数、従業者数、 年間販売額等	56
41. 工 業	58
42. 大阪府内市町村別事業所数、従業 者数及び製造品出荷額等	60

第7章 道路・公園・住宅

43. 道路の延長及び面積	62
44. 道路の舗装状況	62
45. 橋りょうの状況	62
46. 都市公園	64
47. 公共住宅の状況	64
48. 家屋の状況	64
49. 居住世帯の有無別住宅数及び人が 居住する住宅以外の建物数	65
50. 住宅の種類、構造、建築の時期別 住宅数	65
51. 1住宅当たり居住室数・畳数・延 べ面積及び1人当たり畳数	65
52. 世帯の収入階級・種類、住宅の所 有の関係別普通世帯数、1世帯当 たり人員・居住室数及び畳数	66
53. 運動施設の利用状況	68
54. 五月山緑地都市緑化植物園利用状況	68

第8章 電気・ガス・上下水道

55. 電灯・電力契約口数及び使用量	70
56. ガスの業種別使用状況	70
57. 給水人口・戸数・栓数	70
58. 取水量及び給水量	72
59. 用途別給水栓数及び使用水量	73
60. 公共下水道の状況	72
61. 下水処理状況	74

第9章 運輸・通信

62. 自動車数	76
63. 軽自動車数	76
64. 中国自動車道 中国池田インターチェンジ の利用状況	78
65. 大阪国際空港航空機輸送状況	78
66. 航空機別着陸状況	78
67. 阪急電車1日平均乗降客数 (池田・石橋阪大前駅)	80
68. 阪急バス運輸状況	80
69. 電話施設	81
70. 市内郵便局施設状況	81
71. 内国郵便物取扱件数	82
72. 国際郵便物取扱件数	82

第10章 金融

73. 中小企業融資状況	84
74. 市内の金融機関の状況	84

第11章 市民生活

75. 消費者物価指数(10大費目指数)	86
76. 消費者物価指数(大阪市)	88
77. たばこ消費高	90
78. 消費者世帯(1世帯当たり1か月間) の収入と支出	92

第12章 労働

79. 一般職業紹介状況	94
80. 雇用保険一般被保険者の求職者 給付状況	94

第13章 保健衛生

81. 医療施設の状況	98
82. 医療従事状況(従業地)	99
83. 感染症発生件数及び死亡数 (感染症の予防及び感染症の 患者に対する医療に関する法律)	98
84. 主要死因別死亡者数	98
85. 市立病院外来患者数	100
86. 市立病院入院患者数	100
87. 市立病院外来患者保険種別	100
88. 市立病院入院患者保険種別	101
89. 休日急病診療所利用状況	102
90. 国民健康保険加入状況	103
91. 国民健康保険給付状況	102
92. 予防接種実施状況	102
93. し尿・浄化槽処理状況	104
94. ごみ処理状況	104
95. 火葬場使用状況	104

第14章 社会保障

96. 生活保護費支給人員	106
97. 生活保護費支給状況	106
98. 国民年金加入状況	106
99. 市内保育所の状況	108
100. 児童発達支援センターの状況	108
101. 共同募金実績額	110
102. 日赤社資募集実績額	110
103. 歳末たすけあい募金実績額	110
104. 身体障がい者(児)の状況	111

105. 知的障がい者(児)の状況	111
106. 市立くすのき学園の状況	111
107. 養護老人ホームの状況	112
108. 軽費老人ホームの状況	112
109. 特別養護老人ホームの状況	112
110. 敬老会館の利用状況	112

第15章 文教

111. 幼稚園等の概況	114
111-1. 幼稚園の概況	114
111-2. 幼保連携型認定子ども園の概況	114
112. 小学校の概況	114
113. 中学校の概況	116
114. 高等学校の概況	116
115. 各種学校の概況	118
116. 中学校卒業生の進路	118
117. 高等学校卒業生の進路	118
118. 児童・生徒の平均体位	120
119. 児童・生徒の視力	120
120. 社会教育施設利用状況	122
121. 図書館利用状況	124
121-1. 市立図書館	124
121-2. 中央公民館(図書コーナー)	124
121-3. 市立石橋プラザ(図書館分館)	124
121-4. 池田文庫	125
122. 中央公民館利用状況	125
123. コミュニティセンター利用状況	126
123-1. 池田市立コミュニティセンター	126
123-2. 伏尾台コミュニティセンター第1会館	126
123-3. 伏尾台コミュニティセンター第2会館	126
123-4. 細河コミュニティセンター	126

124. 共同利用施設利用状況	127
125. 人権文化交流センター利用状況	127
126. 市民文化会館利用状況	128
127. 教育相談利用状況	128
128. カルチャープラザ利用状況	128
129. ギャラリーいけだ利用状況	128

第16章 治安・災害

130. 犯罪発生及び検挙状況	130
131. 刑法犯少年検挙状況	130
132. 特別法犯少年検挙状況	130
133. 不良行為少年補導状況	132
134. 交通事故発生件数	132
135. 全国交通事故死亡者数	133
136. 消防職団員数及び車両等	134
137. 焼損面積及び損害金額	135
138. 火災種類別発生件数	134
139. 原因別火災発生件数	136
140. 救急事故別出場件数	136
141. 救急事故別搬送人員	138

第17章 財 政

142. 一般会計決算状況(歳入)	140
143. 一般会計決算状況(歳出)	140
144. 特別会計決算状況	142
144-1. 国民健康保険(歳入)	142
144-2. 国民健康保険(歳出)	142
144-3. 財産区(歳入)	144
144-4. 財産区(歳出)	145
144-5. 介護保険事業(歳入)	144
144-6. 介護保険事業(歳出)	144
144-7. 後期高齢者医療事業(歳入)	146
144-8. 後期高齢者医療事業(歳出)	146

145. 公営企業事業会計決算状況	148
145-1. 病院事業会計予算決算報告書	148
145-2. 水道事業会計予算決算報告書	148
145-3. 公共下水道事業予算決算報告書	150
146. 一般会計性質別決算の状況	152
147. 市税徴収状況	152
148. 市民の税負担状況	154
149. ふるさと納税の状況	154
150. 市有財産の状況	154

第18章 選挙・公務員

151. 衆議院議員選挙投票状況 (小選挙区)	156
152. 衆議院議員選挙投票状況 (比例代表)	156
153. 参議院議員選挙投票状況 (選挙区)	156
154. 参議院議員選挙投票状況 (比例代表)	156
155. 府知事選挙投票状況	158
156. 府議会議員選挙投票状況	158
157. 市長選挙投票状況	158
158. 市議会議員選挙投票状況	158
159. 投票区別登録者数	160
160. 政党等別得票及び得票率	161
161. 会派別議員数	161
162. 年齢階層別議員数	161
163. 特別職及び部局別職員数	161
164. 所属別職員数	162

付 録

行政事務機構図	168
主な公共機関一覧	170
避難地等一覧	175

DATA
OF
IKEDA
(平成30年)

イラストで見る
市民の暮らし



婚姻 1日に2.83件



離婚 1日に0.84件



出生 1日に1.99人



死亡 1日に2.60人



電力(消費量)
1日に634.898kWh



ガス 1日に91,271m³
(45MJ(=10,750Kcal)/m³換算)



水道(給水量)
1日当たり32,802m³

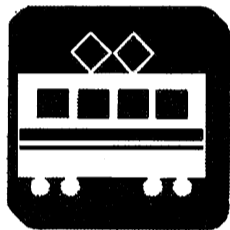

電車(阪急宝塚線)
乗降客
1日に111,641人



バス乗降客
1日に29,646人
(池田市内線のみ)



人身事故 1日に0.6件



犯罪 1日に1.96件



飛行機乗降客
1日に44,342人



世帯員数
1世帯平均2.14人

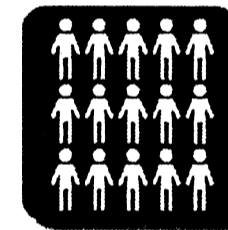

人口密度
1km²当たり4,681人



病院・診療所
市民977人に1院



教員
生徒13.9人に1人
(小・中・高校のみ)



火災 14.6日に1件



市税
市民1人当たり17万円
(平成29年度決算)



市職員
市民85人に1人

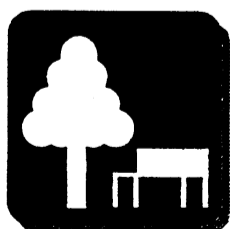

都市公園
市民1人当たり11.97m²

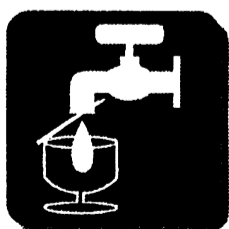

上水道 市民1人
1日当たり
年平均給水量316リットル

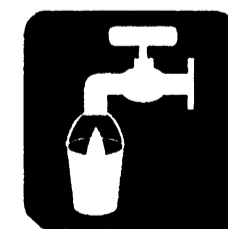

下水道 普及率100%

第1章 土地・気象

1. 位 置

経 度		緯 度	
最 東	最 西	最 南	最 北
135° 27'	135° 25'	34° 47'	34° 52'
畑 3 丁目 27 番地先	桃園 1 丁目 3427 番地先	空港 2 丁目 546 番地先	伏尾町 25-1 番地先

資料 市長公室 広聴文書課

2. 地 勢

広 ぼ う (km)		海 抜 (m)		市域面積 (km ²)
東 西	南 北	最 高	最 低	
3.82	10.28	483.9	14.4	22.14

資料 市長公室 広聴文書課

3. 土 地 評 価 地 積

1 月 1 日現在

区 分	平成27年	28	29	30	31
総 数	10,940,262	10,927,389	10,924,402	10,933,651	10,941,070
田	948,077	934,290	931,920	920,241	909,417
畑	410,486	406,878	408,640	404,503	400,530
宅 地	5,913,348	5,772,822	5,774,294	5,813,959	5,839,414
山 林	2,084,875	2,065,699	2,065,601	2,054,544	2,058,536
原 野	61,261	61,801	61,064	60,963	60,963
雑 種 地	490,515	654,612	651,597	648,155	640,924
そ の 他	1,031,700	1,031,287	1,031,286	1,031,286	1,031,286

資料 総務部 課税課

概要調書による。

4. 地 域 ・ 地 区 指 定 面 積

平成31年3月末現在

区 分	面 積	市街化区域面積 に対する割合	区 分	面 積		
市 街 化 区 域	第 1 種 低 層 住 居 専 用 地 域	179 ha	16.5 %	高度地区 (第一種)	191 ha	
	第 1 種 中 高 層 住 居 専 用 地 域	467	42.9	高度地区 (第二種)	523	
	第 2 種 中 高 層 住 居 専 用 地 域	19	1.8	高度利用地区	(A地区)	1.3
	第 1 種 住 居 地 域	157	14.4		(B地区)	1.1
	第 2 種 住 居 地 域	64	5.9		(C地区)	0.1
	近 隣 商 業 地 域	26	2.4		(D地区)	0.6
	商 業 地 域	28	2.6	鼓ヶ滝風致地区	31.00	
	準 工 業 地 域	69	6.3	池田山風致地区	396.86	
	工 業 地 域	47	4.3	待兼山風致地区	6.32	
	無 指 定 地 域	32	2.9	近郊緑地保全区域 (北撰連山)	693	
合 計	1,088	100.0	生産緑地地区 (72地区)	11.68		
市街化調整区域	1,126	-				
都市計画区域	2,214	-				
防火地域	28	-				
準防火地域	26	-				

資料 都市建設部 まちづくり・交通課

平成 31 年度都市計画概要

5. 町 丁 別 面 積

単位：km²

平成31年3月末現在

町 名	面 積	町 名	面 積
総 数	22.140	住 吉 2 丁 目	0.226
		空 港 1 丁 目	0.126
			0.326
伏 尾 町	3.668	豊 島 南 1 丁 目	0.138
吉 田 町	0.521		0.193
東 山 町	1.346	豊 島 北 1 丁 目	0.242
中 川 原 町	0.702		0.139
古 江 部 町	0.823	石 橋 1 丁 目	0.153
新 綾 町	1.203		0.164
	0.077		0.108
羽 1 丁 目	0.021		0.211
	0.383	井 口 堂 1 丁 目	0.145
栄 本 町	0.069		0.118
			0.139
城 山 町	0.062	鉢 塚 1 丁 目	0.115
建 石 町	0.100		0.136
上 池 田 1 丁 目	0.085		0.210
	0.091		0.137
城 南 1 丁 目	0.080	旭 丘 1 丁 目	0.180
	0.044		0.143
	0.134	荘 園 1 丁 目	0.140
大 菅 栄 町	0.051		0.107
	0.045	緑 丘 1 丁 目	0.179
	0.050		0.173
槻 木 町	0.062	渋 谷 2 丁 目	0.119
西 本 町	0.049		0.077
室 園 1 丁 目	0.153		0.130
桃 園 2 丁 目	0.175	五 月 丘 1 丁 目	0.132
	0.235		0.121
姫 室 町	0.116		0.113
呉 服 町	0.081		0.097
満 寿 美 町	0.163		0.618
宇 保 町	0.129		0.191
神 田 1 丁 目	0.249	畑 1 丁 目	0.079
			0.233
	0.254		0.168
	0.241	伏 尾 台 1 丁 目	0.252
	0.383		0.247
ダ イ ハ ツ 町	0.278		0.145
八 王 寺 1 丁 目	0.112		0.155
	0.181		0.155
天 神 1 丁 目	0.155		0.135
	0.100		
住 吉 1 丁 目	0.184		

資料 市長公室 広聴文書課

6. 気象年報

年 月	平 均		気 温			湿 度				雨 量		
	風 速 [m/s]	風 向	平均 [°C]	最高 [°C]	最低 [°C]	平均 [%]	最高 [%]	最低 [%]	実効 [%]	時間最大 [mm]	日最大 [mm]	月積算 [mm]
平成30年												
1月	2.2	北西	4.3	14.3	-3.7	71.7	97.7	30.0	71.9	10.0	33.5	58.0
2	2.2	北西	4.7	16.7	-3.3	63.1	98.0	16.1	63.5	4.0	25.0	31.5
3	2.6	北北西	11.0	23.5	0.6	64.4	97.5	19.9	64.7	11.0	42.5	151.0
4	2.4	南西	16.5	26.8	4.2	61.9	97.5	11.1	61.3	17.0	48.0	163.5
5	2.3	東北東	20.0	30.0	8.6	64.0	97.4	9.1	62.7	25.0	69.0	201.5
6	2.3	北北西	23.1	33.9	14.2	72.0	97.2	18.6	71.5	15.5	62.0	193.5
7	2.5	南西	29.6	40.4	22.2	66.3	97.5	24.1	67.1	39.5	235.0	501.5
8	2.9	南西	29.3	38.5	19.6	64.0	95.5	25.0	63.3	40.0	46.0	113.5
9	2.2	東北東	23.8	33.1	14.8	77.8	97.4	23.6	76.9	43.5	57.5	441.5
10	2.1	北北西	19.0	29.6	10.3	68.4	96.1	27.5	69.3	8.5	10.0	34.5
11	1.7	北北西	13.8	23.5	3.7	71.8	96.1	26.6	71.0	8.0	12.5	19.0
12	2.0	北西	8.5	22.1	-0.2	75.1	97.5	37.4	75.0	6.0	13.5	55.0
29年												
1月	1.9	北西	4.9	13.5	-2.3	73.8	97.5	30.5	73.6	6.5	26.0	43.5
2	2.2	北北西	5.2	15.2	-1.0	71.9	97.7	31.6	72.5	12.0	25.0	53.0
3	2.1	北北西	8.4	18.5	-0.7	62.6	95.5	13.0	62.3	5.0	26.0	44.0
4	2.4	北北西	15.1	25.7	3.3	63.2	97.5	18.3	64.0	13.5	92.0	145.5
5	2.3	南南西	20.8	30.2	9.9	58.1	96.3	14.7	57.6	9.0	36.5	62.0
6	2.1	北北西	22.5	33.2	13.6	62.0	96.3	12.5	60.5	43.5	74.0	208.5
7	2.2	南西	28.6	36.1	21.5	71.6	96.1	35.8	71.8	30.0	37.5	156.0
8	2.5	東北東	29.0	37.2	23.2	66.0	95.8	17.7	66.7	24.5	47.0	84.5
9	2.0	北北西	23.8	32.8	14.3	67.7	96.1	22.4	67.0	49.5	75.0	194.5
10	2.1	北北西	18.2	29.3	7.6	77.3	97.4	24.7	76.7	12.5	108.0	353.5
11	1.7	北北西	11.5	22.0	2.9	72.8	97.5	31.6	72.1	25.5	27.0	66.0
12	2.2	北北西	6.0	14.5	-1.2	69.2	97.5	37.2	69.5	6.0	25.5	31.0
28年												
1月	2.1	北北西	5.8	15.8	-4.4	73.5	97.7	23.8	73.4	6.0	51.5	63.0
2	2.2	北西	6.8	21.0	-1.8	70.3	98.0	28.6	70.7	18.0	63.5	107.5
3	2.0	北北西	10.1	21.4	-1.0	66.3	97.7	21.1	66.5	7.5	34.0	76.0
4	2.4	東北東	16.2	28.2	3.3	69.1	98.0	12.2	68.7	13.0	68.0	145.0
5	2.2	北北西	20.9	31.6	11.0	65.3	97.7	17.2	64.6	25.0	73.0	152.0
6	2.0	東北東	23.3	33.3	12.7	75.3	97.7	13.8	74.1	29.0	65.0	294.5
7	2.3	南西	27.8	36.3	21.7	74.3	97.5	33.0	75.3	25.0	34.0	121.5
8	2.3	北北西	29.0	37.8	20.6	67.7	97.7	26.1	67.8	36.5	129.0	185.0
9	1.9	北北西	25.5	34.8	17.8	78.2	97.7	32.7	76.8	13.5	50.0	261.5
10	1.9	北北西	19.7	31.8	8.5	75.3	98.0	34.1	75.8	14.0	21.0	66.5
11	1.7	北西	12.5	21.5	4.4	79.5	98.3	30.0	79.0	6.5	39.0	78.0
12	1.9	北北西	8.3	20.1	0.2	78.5	98.0	45.2	78.7	9.5	37.0	104.5

第2章 人口

7. 世帯数及び

単位：人

年次	世帯数	人口		
		総数	男	女
昭和8年	6,132	29,023	14,591	14,432
池田町	3,623	16,617	8,323	8,294
細河村	679	3,448	1,771	1,677
秦野村	458	2,503	1,246	1,257
北豊島村	1,372	6,455	3,251	3,204
昭和9年	6,642	31,137	15,596	15,541
池田町	3,942	17,948	8,992	8,956
細河村	685	3,478	1,785	1,693
秦野村	502	2,606	1,313	1,293
北豊島村	1,513	7,105	3,506	3,599
昭和11年	6,768	31,840	15,898	15,942
12	6,721	31,648	15,545	16,103
13	6,627	30,787	15,202	15,585
14 (市制施行)	7,742	36,000	18,000	18,000
16	7,842	35,989	17,469	18,520
17	8,817	41,250	19,771	21,479
18	8,310	37,790	18,119	19,671
19	…	36,073	17,094	18,979
20	9,512	40,914	19,370	21,544
21	9,692	41,732	19,882	21,850
23	10,110	43,877	21,317	22,560
24	10,550	45,096	21,810	23,286
26	10,896	47,021	23,015	24,006
27	10,622	47,604	23,413	24,191
28	11,418	49,891	24,597	25,294
29	11,683	50,595	24,930	25,665
30	11,878	51,322	25,292	26,030
31	12,310	52,860	25,979	26,881
32	12,736	54,100	26,681	27,419
33	13,455	55,430	27,400	28,030
34	14,388	57,944	28,721	29,223
35	15,583	60,788	30,167	30,621
36	17,483	65,461	32,802	32,659
37	20,749	73,353	37,103	36,250
38	22,669	77,875	39,469	38,406
39	25,090	82,402	41,874	40,528
40	26,210	85,034	43,237	41,797
41	27,405	87,155	44,232	42,923
42	28,830	89,794	45,706	44,088
43	30,335	92,713	47,212	45,501
44	31,624	94,308	48,136	46,172
45	32,546	96,249	48,876	47,373

資料 府統計課 市長公室 広聴文書課

※ 昭和10.15.22.25年人口は、P.16「15.国勢調査人口」参照。

人口の推移

年末現在

年次	世帯数	人口		
		総数	男	女
4 6	32,534	96,558	48,728	47,830
4 7	33,791	97,224	48,720	48,504
4 8	34,631	98,465	48,903	49,562
4 9	34,858	99,023	49,169	49,854
5 0	35,195	99,938	49,299	50,639
5 1	35,295	101,294	49,887	51,407
5 2	35,315	101,449	50,041	51,408
5 3	35,111	101,103	49,799	51,304
5 4	35,216	101,221	49,978	51,243
5 5	35,434	101,014	49,882	51,132
5 6	35,509	100,813	49,740	51,073
5 7	35,720	100,722	49,600	51,122
5 8	35,950	101,264	49,908	51,356
5 9	36,263	101,471	50,120	51,351
6 0	36,607	101,761	50,348	51,413
6 1	37,006	102,052	50,471	51,581
6 2	37,819	103,207	51,154	52,053
6 3	38,166	103,766	51,376	52,390
平成 元	38,422	103,618	51,200	52,418
2	38,917	103,650	51,151	52,499
3	39,531	103,846	51,162	52,684
4	39,864	103,785	51,168	52,617
5	40,114	103,380	50,935	52,445
6	40,097	102,890	50,664	52,226
7	40,499	103,105	50,739	52,366
8	40,720	102,698	50,519	52,179
9	40,690	101,757	49,953	51,804
1 0	40,936	101,602	49,811	51,791
1 1	41,316	101,706	49,790	51,916
1 2	41,605	101,585	49,734	51,851
1 3	41,950	101,583	49,588	51,995
1 4	42,200	101,328	49,420	51,908
1 5	42,288	100,854	49,132	51,722
1 6	42,766	100,895	49,125	51,770
1 7	43,379	101,250	49,317	51,933
1 8	44,203	102,386	49,828	52,558
1 9	45,197	103,817	50,415	53,402
2 0	45,728	103,872	50,491	53,381
2 1	46,076	104,095	50,535	53,560
2 2	46,214	103,972	50,451	53,521
2 3	45,977	103,319	49,973	53,346
2 4	45,761	103,148	49,734	53,414
2 5	45,965	102,964	49,513	53,451
2 6	46,107	102,625	49,312	53,313
2 7	46,475	102,671	49,311	53,360
2 8	47,238	103,077	49,528	53,549
2 9	47,835	103,556	49,812	53,744
3 0	48,293	103,655	49,829	53,826

8. 町 丁 別 世 帯

単位：人

町 名	世 帯 数	人 口		
		総 数	男	女
総 数	48,293	103,655	49,829	53,826
伏 尾 町	728	1,469	688	781
吉 田 町	56	166	74	92
東 山 町	220	455	190	265
中 川 原 町	161	352	159	193
古 江 町	450	931	438	493
木 部 町	528	1,135	522	613
新 町	284	545	258	287
綾 羽 1 丁 目	149	246	120	126
2 丁 目	248	486	227	259
栄 本 町	633	1,095	509	586
城 山 町	306	571	273	298
建 石 町	536	1,209	580	629
上 池 田 1 丁 目	436	1,080	520	560
2 丁 目	280	672	321	351
城 南 1 丁 目	495	963	428	535
2 丁 目	231	531	257	274
3 丁 目	1,169	3,198	1,534	1,664
大 和 町	214	444	209	235
菅 原 町	336	641	261	380
栄 町	476	843	410	433
槻 木 町	574	1,222	575	647
西 本 町	239	392	190	202
室 町	714	1,544	693	851
桃 園 1 丁 目	610	1,402	646	756
2 丁 目	0	0	0	0
姫 室 町	547	1,029	478	551
呉 服 町	920	1,720	816	904
満 寿 美 町	1,130	2,303	1,064	1,239
宇 保 町	935	1,989	954	1,035
神 田 1 丁 目	2,126	3,963	2,141	1,822
2 丁 目	830	1,851	904	947
3 丁 目	814	1,689	887	802
4 丁 目	1,108	2,546	1,268	1,278
ダ イ ハ ツ 町	2	4	2	2
八 王 寺 1 丁 目	947	1,978	942	1,036
2 丁 目	73	155	81	74
天 神 1 丁 目	816	1,629	752	877
2 丁 目	637	1,260	597	663
住 吉 1 丁 目	1,243	2,734	1,338	1,396
2 丁 目	542	1,103	545	558

資料 市民生活部 総合窓口課

数 及 び 人 口

平成30年12月末現在

町 名	世 帯 数	人 口		
		総 数	男	女
空 港 1 丁目	426	745	394	351
2 丁目	0	0	0	0
豊 島 南 1 丁目	476	890	478	412
2 丁目	326	640	341	299
豊 島 北 1 丁目	769	1,650	831	819
2 丁目	880	1,793	845	948
石 橋 1 丁目	816	1,400	662	738
2 丁目	1,117	2,220	1,060	1,160
3 丁目	407	696	326	370
4 丁目	1,274	2,585	1,265	1,320
井 口 堂 1 丁目	870	1,753	857	896
2 丁目	957	1,994	937	1,057
3 丁目	664	1,377	641	736
鉢 塚 1 丁目	612	1,327	619	708
2 丁目	504	1,179	572	607
3 丁目	1,086	2,617	1,281	1,336
旭 丘 1 丁目	869	1,923	900	1,023
2 丁目	511	1,153	540	613
3 丁目	670	1,535	731	804
荘 園 1 丁目	697	1,493	730	763
2 丁目	324	692	336	356
緑 丘 1 丁目	511	1,164	531	633
2 丁目	1,212	2,734	1,303	1,431
渋 谷 1 丁目	543	1,282	606	676
2 丁目	264	684	351	333
3 丁目	662	1,623	810	813
五 月 丘 1 丁目	385	958	465	493
2 丁目	1,085	2,349	1,086	1,263
3 丁目	858	2,125	996	1,129
4 丁目	277	719	355	364
5 丁目	263	603	284	319
畑 1 丁目	903	2,223	1,049	1,174
2 丁目	385	908	453	455
3 丁目	652	1,581	783	798
4 丁目	720	1,697	815	882
5 丁目	237	592	301	291
伏 尾 台 1 丁目	676	1,537	736	801
2 丁目	596	1,287	583	704
3 丁目	432	933	431	502
4 丁目	332	753	359	394
5 丁目	302	696	335	361

9. 戸籍人口及び住民基本台帳人口

単位：人 年末・月末現在

年 月	戸 籍		住 民 基 本 台 帳			
	本籍世帯数	本籍地人口	総 数	男	女	世 帯 数
平成 26年	36,607	91,218	102,625	49,312	53,313	46,107
27	36,892	91,604	102,671	49,311	53,360	46,475
28	37,120	91,903	103,077	49,528	53,549	47,238
29	37,347	92,002	103,556	49,812	53,744	47,835
30	37,505	92,057	103,655	49,829	53,826	48,293
1 月	37,334	91,943	103,518	49,802	53,716	47,836
2	37,352	91,925	103,544	49,814	53,730	47,848
3	37,375	91,908	103,501	49,812	53,689	48,010
4	37,399	91,932	103,597	49,879	53,718	48,184
5	37,430	91,966	103,696	49,944	53,752	48,292
6	37,451	92,017	103,692	49,926	53,766	48,282
7	37,457	92,031	103,670	49,905	53,765	48,288
8	37,458	92,036	103,626	49,873	53,753	48,275
9	37,474	92,041	103,620	49,875	53,745	48,281
10	37,480	92,046	103,703	49,884	53,819	48,325
11	37,475	92,032	103,698	49,864	53,834	48,304
12	37,505	92,057	103,655	49,829	53,826	48,293

資料 市民生活部 総合窓口課
住民基本台帳に外国人含む。

10. 人口動態と婚姻・離婚件数

単位：人

年 次	社 会 動 態 A			自 然 動 態 B			合 計 A+B+C	婚 姻 (件)	離 婚 (件)
	転 入	転 出	社会増減	出 生	死 亡	自然増減			
平成 26年	4,647	4,895	△ 248	809	915	△ 106	△ 354	1,079	319
27	4,841	4,741	100	(418)	(478)	(△ 60)	26	1,141	288
28	5,220	4,740	480	(415)	(436)	(△ 21)	406	1,044	310
29	5,225	4,595	630	(415)	(436)	(△ 21)	479	1,149	265
30	5,208	4,880	328	(390)	(478)	(△ 88)	102	1,033	306
				(355)	(510)	(△ 155)			

資料 市民生活部 総合窓口課
転入、転出は職権（記載・消除）含む。（ ）は男を再掲。婚姻・離婚、他市受理分含む。
住民基本台帳に外国人含む。

11. 外国人住民

単位：人 年末現在

年 次	世帯数	人 口			韓国・朝鮮	中 国	そ の 他
		総数	男	女			
平成 26年	1,093	1,381	595	786	592	380	409
27	1,124	1,385	615	770	594	364	427
28	1,221	1,507	716	791	599	361	547
29	1,338	1,710	857	853	574	368	768
30	1,501	1,933	1,032	901	573	395	965

資料 市民生活部 総合窓口課
住民基本台帳に外国人含む。

第3章 国勢調査

12. 町丁別世帯

単位：人

町名	世帯数	人		
		総数	男	女
総数	45,777	103,069	49,372	53,697
伏尾町	583	1,513	687	826
吉田町	63	215	95	120
東山町	126	503	177	326
中川原町	89	253	118	135
古江町	371	1,140	523	617
木部町	484	1,184	552	632
新町	256	521	237	284
綾羽1丁目	141	248	121	127
綾羽2丁目	222	474	221	253
栄本町	644	1,178	548	630
城山町	273	539	255	284
建石町	476	1,285	574	711
上池田1丁目	333	838	400	438
上池田2丁目	284	681	326	355
城南1丁目	474	949	418	531
城南2丁目	251	549	251	298
城南3丁目	1,136	3,223	1,522	1,701
大和町	209	434	205	229
菅原町	375	671	283	388
栄町	406	729	350	379
槻木町	640	1,318	631	687
西本町	226	388	184	204
室町	655	1,524	672	852
桃園1丁目	495	1,228	583	645
桃園2丁目	-	-	-	-
姫室町	533	1,059	489	570
呉服町	844	1,642	772	870
満寿美町	1,007	2,108	986	1,122
宇保町	843	1,859	899	960
神田1丁目	1,778	3,757	1,928	1,829
神田2丁目	734	1,758	865	893
神田3丁目	720	1,689	862	827
神田4丁目	974	2,316	1,156	1,160
ダイハツ町 ※	X	X	X	X
八王寺1丁目	891	1,979	922	1,057
八王寺2丁目	72	153	79	74
天神1丁目	851	1,746	805	941
天神2丁目	687	1,291	614	677
住吉1丁目	1,191	2,735	1,315	1,420
住吉2丁目	512	1,072	519	553

資料 市長公室 広聴文書課

※ダイハツ町の数値は神田3丁目に含まれる。

数 及 び 人 口

平成27年10月1日現在

町 名	世 帯 数	人 口		
		総 数	男	女
空 港 1 丁目	428	766	404	362
2 丁目	-	-	-	-
豊 島 南 1 丁目	463	894	485	409
2 丁目	308	633	344	289
豊 島 北 1 丁目	796	1,786	916	870
2 丁目	832	1,831	861	970
石 橋 1 丁目	1,043	1,633	765	868
2 丁目	1,344	2,435	1,206	1,229
3 丁目	446	715	342	373
4 丁目	1,334	2,735	1,369	1,366
井 口 堂 1 丁目	948	1,862	919	943
2 丁目	1,084	2,199	1,101	1,098
3 丁目	682	1,507	705	802
鉢 塚 1 丁目	548	1,278	597	681
2 丁目	463	1,123	545	578
3 丁目	1,060	2,565	1,263	1,302
旭 丘 1 丁目	809	1,949	916	1,033
2 丁目	452	1,101	507	594
3 丁目	552	1,357	641	716
荘 園 1 丁目	672	1,507	732	775
2 丁目	317	698	329	369
緑 丘 1 丁目	483	1,197	558	639
2 丁目	1,149	2,692	1,257	1,435
渋 谷 1 丁目	472	1,180	572	608
2 丁目	223	621	320	301
3 丁目	599	1,543	772	771
五 月 丘 1 丁目	402	993	493	500
2 丁目	1,023	2,373	1,080	1,293
3 丁目	837	2,156	1,000	1,156
4 丁目	270	719	361	358
5 丁目	257	573	287	286
畑 1 丁目	804	2,103	990	1,113
2 丁目	246	628	299	329
3 丁目	608	1,558	773	785
4 丁目	653	1,652	792	860
5 丁目	216	575	287	288
伏 尾 台 1 丁目	608	1,516	728	788
2 丁目	553	1,332	618	714
3 丁目	376	912	425	487
4 丁目	303	744	351	393
5 丁目	265	679	318	361

13. 世帯数及び人口の推移

単位：人

各年10月1日現在

年次	世帯数	人 口		
		総 数	男	女
大正 9 年	3,781	17,280	8,566	8,714
池 田 町	2,366	10,322	4,978	5,344
細 河 村	584	2,868	1,447	1,421
秦 野 村	343	1,644	876	768
北 豊 島 村	488	2,446	1,265	1,181
大正14年	4,567	20,643	10,408	10,235
池 田 町	2,892	12,496	6,281	6,215
細 河 村	620	3,153	1,577	1,576
秦 野 村	380	1,794	899	895
北 豊 島 村	675	3,200	1,651	1,549
昭和 5 年	5,479	25,437	12,828	12,609
池 田 町	3,311	14,947	7,542	7,405
細 河 村	675	3,370	1,718	1,652
秦 野 村	496	2,355	1,149	1,206
北 豊 島 村	997	4,765	2,419	2,346
昭和10年	6,658	31,457	15,753	15,704
15	7,528	35,494	17,617	17,877
22	9,995	42,733	20,707	22,026
25	10,229	45,177	22,006	23,171
30	11,344	50,073	24,595	25,478
35	15,030	59,688	29,694	29,994
40	22,449	82,478	41,556	40,922
45	27,422	94,333	47,667	46,666
50	30,990	100,268	49,381	50,887
55	35,939	101,121	49,980	51,141
60	36,629	101,683	50,267	51,416
平成 2	39,631	104,218	51,521	52,697
7	41,278	104,293	51,409	52,884
12	41,801	101,516	49,889	51,627
17	43,401	101,616	49,682	51,934
22	45,661	104,229	50,721	53,508
27	45,777	103,069	49,372	53,697

資料 市長公室 広聴文書課

14. 人口集中地区人口・面積

各年10月1日現在

年次	人 口 (人)		面 積 (km ²)		人口密度 (人/km ²)	
	全 域	人口集中地区	全 域	人口集中地区	全 域	人口集中地区
平成 7 年	104,293	98,993	22.11	10.80	4,717	9,166
12	101,516	96,049	22.11	10.58	4,591	9,078
17	101,616	96,061	22.11	10.57	4,596	9,123
22	104,229	98,927	22.09	10.53	4,718	9,395
27	103,069	93,349	22.14	9.78	4,655	9,545

資料 市長公室 広聴文書課

15. 年齢5歳階級別人口

単位：人

各年10月1日現在

年 齢	平 成 2 2 年			平 成 2 7 年		
	総 数	男	女	総 数	男	女
総 数	104,229	50,721	53,508	103,069	49,372	53,697
0～14歳	13,740	7,067	6,673	13,229	6,757	6,472
0～4	4,287	2,207	2,080	4,024	2,051	1,973
5～9	4,708	2,384	2,324	4,459	2,289	2,170
10～14	4,745	2,476	2,269	4,746	2,417	2,329
15～64歳	67,083	33,485	33,598	62,134	30,610	31,524
15～19	5,005	2,580	2,425	5,316	2,787	2,529
20～24	6,598	3,753	2,845	5,861	3,151	2,710
25～29	6,134	3,329	2,805	5,088	2,603	2,485
30～34	6,680	3,263	3,417	5,452	2,733	2,719
35～39	8,299	4,059	4,240	6,559	3,145	3,414
40～44	7,673	3,769	3,904	8,242	3,975	4,267
45～49	6,757	3,269	3,488	7,504	3,630	3,874
50～54	5,757	2,772	2,985	6,589	3,164	3,425
55～59	6,243	2,922	3,321	5,558	2,670	2,888
60～64	7,937	3,769	4,168	5,965	2,752	3,213
65歳以上	22,777	9,745	13,032	26,342	11,308	15,034
65～69	6,655	3,077	3,578	7,559	3,494	4,065
70～74	5,670	2,578	3,092	6,256	2,826	3,430
75～79	4,524	2,038	2,486	5,105	2,228	2,877
80～84	3,119	1,263	1,856	3,804	1,590	2,214
85～89	1,751	548	1,203	2,288	830	1,458
90～94	793	194	599	1,020	281	739
95～99	223	42	181	255	49	206
100歳以上	42	5	37	55	10	45
不 詳	629	424	205	1,364	697	667

資料 市長公室 広聴文書課

16. 年 齡 各

単位：人

年 齡	総 数	男	女	年 齡	総 数	男	女
総 数	103,069	49,372	53,697				
0～4 歳	4,024	2,051	1,973	25～29 歳	5,088	2,603	2,485
0	722	383	339	25	1,087	562	525
1	814	408	406	26	967	500	467
2	772	383	389	27	995	500	495
3	833	419	414	28	1,048	526	522
4	883	458	425	29	991	515	476
5～9	4,459	2,289	2,170	30～34	5,452	2,733	2,719
5	888	454	434	30	1,045	552	493
6	857	437	420	31	1,073	519	554
7	903	476	427	32	1,111	559	552
8	929	459	470	33	1,091	522	569
9	882	463	419	34	1,132	581	551
10～14	4,746	2,417	2,329	35～39	6,559	3,145	3,414
10	913	477	436	35	1,200	579	621
11	938	483	455	36	1,232	585	647
12	940	464	476	37	1,341	653	688
13	970	481	489	38	1,323	630	693
14	985	512	473	39	1,463	698	765
15～19	5,316	2,787	2,529	40～44	8,242	3,975	4,267
15	1,000	531	469	40	1,501	729	772
16	1,000	527	473	41	1,653	804	849
17	941	473	468	42	1,693	796	897
18	1,132	597	535	43	1,713	829	884
19	1,243	659	584	44	1,682	817	865
20～24	5,861	3,151	2,710	45～49	7,504	3,630	3,874
20	1,216	655	561	45	1,683	786	897
21	1,287	673	614	46	1,584	751	833
22	1,141	650	491	47	1,595	777	818
23	1,174	629	545	48	1,501	753	748
24	1,043	544	499	49	1,141	563	578

資料 市長公室 広聴文書課

歳 別 人 口

平成27年10月 1 日現在

年 齢	総 数	男	女	年 齢	総 数	男	女
50～54 歳	6,589	3,164	3,425	75～79 歳	5,105	2,228	2,877
50	1,521	723	798	75	1,089	473	616
51	1,308	619	689	76	995	425	570
52	1,323	607	716	77	1,023	452	571
53	1,277	638	639	78	1,010	462	548
54	1,160	577	583	79	988	416	572
55～59	5,558	2,670	2,888	80～84	3,804	1,590	2,214
55	1,172	586	586	80	851	387	464
56	1,106	523	583	81	823	355	468
57	1,079	491	588	82	798	308	490
58	1,073	497	576	83	726	317	409
59	1,128	573	555	84	606	223	383
60～64	5,965	2,752	3,213	85～89	2,288	830	1,458
60	1,075	484	591	85	542	209	333
61	1,112	496	616	86	505	186	319
62	1,205	584	621	87	473	170	303
63	1,236	572	664	88	409	152	257
64	1,337	616	721	89	359	113	246
65～69	7,559	3,494	4,065	90～94	1,020	281	739
65	1,435	664	771	90	279	91	188
66	1,747	833	914	91	274	75	199
67	1,726	795	931	92	184	50	134
68	1,652	737	915	93	157	37	120
69	999	465	534	94	126	28	98
70～74	6,256	2,826	3,430	95～99	255	49	206
70	1,089	486	603	95	99	25	74
71	1,316	604	712	96	46	5	41
72	1,227	567	660	97	51	11	40
73	1,392	632	760	98	33	7	26
74	1,232	537	695	99	26	1	25
				100歳以上	55	10	45
				不 詳	1,364	697	667

17. 大阪府内市区町村別世帯

市区町村名	世帯数	人口 (人)	面積 (km ²)	人口密度 (1 km ² 当たり)
総数 1)	3,923,887	8,839,469	1,905.14	4,639.8
大 阪 市	1,354,793	2,691,185	225.21	11,949.7
都 島 区	51,549	104,727	6.08	17,224.8
福 島 区	37,510	72,484	4.67	15,521.2
此 花 区	30,712	66,656	19.25	3,462.6
西 区	52,138	92,430	5.21	17,740.9
港 区	40,348	82,035	7.86	10,437.0
大 正 区	29,209	65,141	9.43	6,907.8
天 王 寺 区	38,058	75,729	4.84	15,646.5
浪 速 区	47,541	69,766	4.39	15,892.0
西 淀 川 区	42,924	95,490	14.22	6,715.2
東 淀 川 区	92,536	175,530	13.27	13,227.6
東 成 区	39,683	80,563	4.54	17,745.2
生 野 区	63,622	130,167	8.37	15,551.6
旭 区	43,700	91,608	6.32	14,494.9
城 東 区	76,455	164,697	8.38	19,653.6
阿 倍 野 区	50,104	107,626	5.98	17,997.7
住 吉 区	71,718	154,239	9.40	16,408.4
東 住 吉 区	57,797	126,299	9.75	12,953.7
西 成 区	69,225	111,883	7.37	15,180.9
淀 川 区	94,460	176,201	12.64	13,940.0
鶴 見 区	46,358	111,557	8.17	13,654.5
住 之 江 区	56,920	122,988	20.61	5,967.4
平 野 区	88,960	196,633	15.28	12,868.7
北 区	74,182	123,667	10.34	11,960.1
中 央 区	59,084	93,069	8.87	10,492.6
堺 市	350,301	839,310	149.82	5,602.1
堺 区	69,116	148,205	23.65	6,266.6
中 区	48,538	124,543	17.88	6,965.5
東 区	34,722	85,189	10.49	8,121.0
西 区	54,614	135,746	28.62	4,743.0
南 区	60,427	147,626	40.39	3,655.0
北 区	68,538	158,845	15.60	10,182.4
美 原 区	14,346	39,156	13.20	2,966.4
岸 和 田 市	75,247	194,911	72.68	2,681.8
豊 中 市	170,325	395,479	36.39	10,867.8

資料 市長公室 広聴文書課

1) 世帯の種類「不詳」を含む。

数・人口・面積及び人口密度

平成27年10月1日現在

市区町村名	世帯数	人口 (人)	面積 (km ²)	人口密度 (1 km ² 当たり)
池田市	45,777	103,069	22.14	4,655.3
吹田市	168,473	374,468	36.09	10,375.9
泉大津市	31,090	75,897	14.31	5,303.8
高槻市	148,048	351,829	105.29	3,341.5
貝塚市	33,355	88,694	43.93	2,019.0
守口市	64,832	143,042	12.71	11,254.3
枚方市	167,418	404,152	65.12	6,206.3
茨木市	116,683	280,033	76.49	3,661.0
八尾市	110,414	268,800	41.72	6,443.0
泉佐野市	41,566	100,966	56.51	1,786.7
富田林市	45,613	113,984	39.72	2,869.7
寝屋川市	101,549	237,518	24.70	9,616.1
河内長野市	42,144	106,987	109.63	975.9
松原市	49,958	120,750	16.66	7,247.9
大東市	51,949	123,217	18.27	6,744.2
和泉市	71,013	186,109	84.98	2,190.0
箕面市	56,829	133,411	47.90	2,785.2
柏原市	29,009	71,112	25.33	2,807.4
羽曳野市	44,126	112,683	26.45	4,260.2
門真市	55,825	123,576	12.30	10,046.8
摂津市	36,873	85,007	14.87	5,716.7
高石市	22,461	56,529	11.30	5,002.6
藤井寺市	27,133	65,438	8.89	7,360.9
東大阪市	223,485	502,784	61.78	8,138.3
泉南市	22,800	62,438	48.98	1,274.8
四條畷市	22,089	56,075	18.69	3,000.3
交野市	28,923	76,435	25.55	2,991.6
大阪狭山市	22,982	57,792	11.92	4,848.3
阪南市	20,710	54,276	36.17	1,500.6
島本町	12,012	29,983	16.81	1,783.6
豊能町	7,760	19,934	34.34	580.5
能勢町	3,717	10,256	98.75	103.9
忠岡町	6,726	17,298	3.97	4,357.2
熊取町	16,483	44,435	17.24	2,577.4
田尻町	3,772	8,417	5.62	1,497.7
岬町	6,407	15,938	49.18	324.1
太子町	5,066	13,748	14.17	970.2
河南町	6,115	16,126	25.26	638.4
千早赤阪村	2,036	5,378	37.30	144.2

18. 労働力状態、男女別 15 歳以上人口

単位：人

各年10月 1 日現在

区 分	総 数 1)	労 働 力 人 口			非労働力人口
		計	就 業 者	完全失業者	
平成 17 年	87,084	50,127	47,144	2,983	34,224
男	42,057	29,946	27,991	1,955	10,296
女	45,027	20,181	19,153	1,028	23,928
平成 22 年	89,860	48,497	45,207	3,290	35,317
男	43,230	28,754	26,602	2,152	11,171
女	46,630	19,743	18,605	1,138	24,146
平成 27 年	88,476	46,635	44,628	2,007	35,508
男	41,918	26,588	25,292	1,296	12,085
女	46,558	20,047	19,336	711	23,423

資料 市長公室 広聴文書課

1) 労働力状態「不詳」を除く。

19. 産業、男女別 15 歳以上就業者数

単位：人

各年10月 1 日現在

産 業 分 類	平成 17 年			平成 22 年			平成 27 年		
	総 数	男	女	総 数	男	女	総 数	男	女
総 数	47,144	27,991	19,153	45,207	26,602	18,605	44,628	25,292	19,336
第 1 次 産 業	560	379	181	503	364	139	491	362	129
農 業	559	378	181	501	362	139	487	358	129
林 業	—	—	—	1	1	—	3	3	—
漁 業	1	1	—	1	1	—	1	1	—
第 2 次 産 業	10,260	8,242	2,018	9,066	7,212	1,854	8,557	6,683	1,874
鉱業,採石業,砂利採取業	10	9	1	3	3	—	3	3	—
建設業	3,024	2,541	483	2,314	1,951	363	2,344	1,957	387
製造業	7,226	5,692	1,534	6,749	5,258	1,491	6,210	4,723	1,487
第 3 次 産 業	35,073	18,606	16,467	32,546	17,149	15,397	32,778	16,658	16,120
電気・ガス・熱供給・水道業	187	158	29	226	198	28	228	201	27
情報通信業	—	—	—	1,380	1,007	373	1,315	978	337
運輸業,通信業	3,632	2,913	719	2,162	1,766	396	2,176	1,788	388
卸売業,小売業	11,819	6,089	5,730	7,820	4,252	3,568	7,023	3,594	3,429
金融業,保険業	1,440	628	812	1,411	596	815	1,377	561	816
不動産業,物品賃貸業	1,348	849	499	1,506	943	563	1,525	970	555
学術研究,専門・技術サービス業	—	—	—	1,849	1,232	617	1,812	1,181	631
宿泊業,飲食サービス業	—	—	—	2,851	1,198	1,653	2,876	1,166	1,710
生活関連サービス業,娯楽業	—	—	—	1,749	751	998	1,666	729	937
教育・学習支援業	2,871	1,295	1,576	2,800	1,280	1,520	2,911	1,287	1,624
医療・福祉	4,112	1,078	3,034	4,625	1,208	3,417	5,402	1,372	4,030
複合サービス事業	249	161	88	126	71	55	153	89	64
サービス業 (他に分類されないもの)	7,729	4,329	3,400	2,584	1,606	978	2,973	1,829	1,144
公務 (他に分類されないもの)	1,686	1,106	580	1,457	1,041	416	1,341	913	428
分類不能の産業	1,251	764	487	3,092	1,877	1,215	2,802	1,589	1,213

資料 市長公室 広聴文書課

20. 従業上の地位、男女別 15 歳以上人口

単位：人

各年10月1日現在

従業上の地位	平成 17 年			平成 22 年			平成 27 年		
	総数	男	女	総数	男	女	総数	男	女
総数 ¹⁾	44,541	26,459	18,082	45,207	26,602	18,605	44,628	25,292	19,336
雇 用 者	36,495	21,092	15,403	35,723	20,206	15,517	35,735	19,397	16,338
役 員	2,573	1,996	577	2,591	2,044	547	2,366	1,860	506
雇人のある業主	1,420	1,185	235	1,042	864	178	937	752	185
雇人のない業主	2,696	1,948	748	2,611	1,908	703	2,556	1,844	712
家族従業者	1,270	226	1,044	1,124	211	913	961	195	766

資料 市長公室 広聴文書課

1) 従業上の地位「不詳」を含む。

21. 住居種別・所有別一般世帯数及び人員

平成27年10月1日現在

区 分	世 帯 数	世帯人員 (人)	1世帯当たり 人員(人)
住宅に住む一般世帯	44,817	100,631	2.25
主 世 帯	44,254	99,595	2.25
持 ち 家	25,558	67,180	2.63
公営・公団・公社の借家	2,604	4,924	1.89
民 営 の 借 家	15,254	25,564	1.68
給 与 住 宅	838	1,927	2.30
間 借 り	563	1,036	1.84
住宅以外に住む一般世帯	913	1,220	1.34

資料 市長公室 広聴文書課

22. 住宅種類別一般居住世帯数、世帯人員

平成27年10月1日現在

区 分	住宅に住む一般世帯		主 世 帯		
	世 帯 数	世帯人員 (人)	世 帯 数	世帯人員 (人)	1世帯当たり 人員(人)
総 数	44,817	100,631	44,254	99,595	2.25
一 戸 建	18,809	49,766	18,445	49,025	2.66
長 屋 建	1,599	3,479	1,576	3,445	2.19
共 同 住 宅	24,325	47,199	24,152	46,941	1.94
1 ・ 2 階	3,697	5,610	3,668	5,568	1.52
3 ～ 5 階	12,585	22,558	12,491	22,416	1.79
6 ～ 10 階	6,468	14,879	6,429	14,822	2.31
11 ～ 14 階	1,097	2,763	1,090	2,753	2.53
15 階 以 上	478	1,389	474	1,382	2.92
そ の 他	84	187	81	184	2.27

資料 市長公室 広聴文書課

23. 住宅種別、所有の別、一般

区分	世帯数 (世帯)											
	総数	一戸建	長屋建	共同住宅								
				総数	建物全体の階数				(再掲)世帯が住んでいる階			
					1・2階建	3～5	6～10	11階建以上	1・2階建	3～5	6～10	11階建以上
住宅に住む一般世帯	44,817	18,809	1,599	24,325	3,697	12,585	6,468	1,575	12,056	9,855	2,117	297
主世帯	44,254	18,445	1,576	24,152	3,668	12,491	6,429	1,564	11,963	9,791	2,104	294
持ち家	25,558	17,160	764	7,604	78	2,303	3,731	1,492	2,321	3,610	1,399	274
公営・都市再生機構・公社	2,604	-	26	2,578	-	1,545	1,033	-	979	1,333	266	-
民営の借家	15,254	1,207	759	13,257	3,505	8,289	1,412	51	8,348	4,537	359	13
給与住宅	838	78	27	713	85	354	253	21	315	311	80	7
間借り	563	364	23	173	29	94	39	11	93	64	13	3

資料 市長公室 広聴文書課

24. 一般世帯の家族類型、

親族人員	総数	親							族	
		総数	核家族世帯				その他		総数	夫婦と両親
			総数	夫婦のみ	夫婦と子供	男親と子供	女親と子供			
一般世帯	45,730	28,519	26,544	9,167	13,333	542	3,502	1,975	36	
1人世帯	16,934	-	-	-	-	-	-	-	-	
2人世帯	12,440	12,223	11,924	9,167	-	404	2,353	299	-	
3人世帯	7,981	7,957	7,413	-	6,330	122	961	544	-	
4人世帯	6,332	6,305	5,762	-	5,576	15	171	543	36	
5人世帯	1,610	1,607	1,246	-	1,231	1	14	361	-	
6人世帯	337	334	178	-	177	-	1	156	-	
7人以上世帯	96	93	21	-	19	-	2	72	-	

資料 市長公室 広聴文書課

世帯数及び人員（居住階層 — 特掲）

平成27年10月1日現在

その他	世帯 人員 (人)													その他
	総数	一戸建	長屋建	共同住宅										
				総数	建物全体の階数				(再掲)世帯が住んでいる階					
					1・2階建	3～5	6～10	11階建以上	1・2階建	3～5	6～10	11階建以上		
84	100,631	49,766	3,479	47,199	5,610	22,558	14,879	4,152	21,822	19,693	4,920	764	187	
81	99,595	49,025	3,445	46,941	5,568	22,416	14,822	4,135	21,675	19,605	4,901	760	184	
30	67,180	45,832	1,724	19,549	163	5,608	9,851	3,927	6,018	9,221	3,611	699	75	
—	4,924	—	50	4,874	—	2,866	2,008	—	1,837	2,513	524	—	—	
31	25,564	2,956	1,590	20,947	5,268	13,158	2,379	142	13,178	7,137	590	42	71	
20	1,927	237	81	1,571	137	784	584	66	642	734	176	19	38	
3	1,036	741	34	258	42	142	57	17	147	88	19	4	3	

親族人員別世帯数

平成27年10月1日現在

世帯										非親族世帯	単独世帯
その他			親族世帯								
夫とひとり親	婦と子供両	婦と子供親	夫婦と他の親族(親、子供を含まない)	夫婦、子供と他の親族(親を含まない)	夫婦、親と他の親族(子供を含まない)	夫婦、子供、親と他の親族	兄弟姉妹のみ	他に分類されない親族			
266	133	565	81	197	22	46	251	378		249	16,934
—	—	—	—	—	—	—	—	—		—	16,934
—	—	—	—	—	—	—	236	63		200	—
266	—	—	68	—	—	—	13	197		20	—
—	—	279	11	105	9	—	1	102		22	—
—	40	213	1	71	9	11	—	16		3	—
—	62	62	—	18	3	10	1	—		1	—
—	31	11	1	3	1	25	—	—		3	—

25. 流 出

単位：人

市区町村名	平成 22 年			平成 27 年		
	総数	就業者	通学者	総数	就業者	通学者
流出人口	31,069	26,552	4,517	31,501	26,765	4,736
府内他市区町村	24,071	20,652	3,419	23,891	20,387	3,504
他府県	6,998	5,900	1,098	7,610	6,378	1,232
大 阪 市	11,389	10,755	634	11,171	10,513	658
都 島 区	118	116	2	127	120	7
福 島 区	367	347	20	310	296	14
此 花 区	217	212	5	224	218	6
西 区	736	719	17	720	711	9
港 区	126	121	5	118	117	1
大 正 区	72	71	1	55	54	1
天 王 寺 区	217	149	68	254	155	99
浪 速 区	201	198	3	226	215	11
西 淀 川 区	284	272	12	255	252	3
東 淀 川 区	369	287	82	375	269	106
東 成 区	71	67	4	64	61	3
生 野 区	67	55	12	52	46	6
旭 区	80	60	20	77	57	20
城 東 区	169	159	10	160	150	10
阿 倍 野 区	111	91	20	136	127	9
住 吉 区	68	48	20	66	45	21
東 住 吉 区	42	40	2	43	36	7
西 成 区	70	68	2	71	70	1
淀 川 区	1,427	1,318	109	1,322	1,231	91
鶴 見 区	44	42	2	51	50	1
住 之 江 区	157	149	8	190	177	13
平 野 区	62	59	3	57	53	4
北 区	3,432	3,288	144	3,555	3,393	162
中 央 区	2,882	2,819	63	2,663	2,610	53
堺 市	187	157	30	219	182	37
堺 区	67	60	7	80	71	9
中 区	32	15	17	47	25	22
東 区	3	2	1	5	5	—
西 区	33	32	1	40	38	2
南 区	21	17	4	4	3	1
北 区	22	22	—	32	30	2
美 原 区	9	9	—	11	10	1
岸 和 田 市	18	18	—	15	15	—
豊 中 市	5,883	4,367	1,516	5,609	4,172	1,437
吹 田 市	1,464	1,083	381	1,482	1,136	346
高 槻 市	288	232	56	335	253	82
守 口 市	148	133	15	108	103	5

人 口

各年10月1日現在

市区町村名	平成22年			平成27年		
	総数	就業者	通学者	総数	就業者	通学者
枚方市	143	89	54	155	103	52
茨木市	751	532	219	813	542	271
八尾市	76	69	7	73	65	8
泉佐野市	26	24	2	26	24	2
富田林市	14	6	8	12	8	4
寝屋川市	122	84	38	108	75	33
河内長野市	5	4	1	3	1	2
松原市	34	26	8	26	22	4
大東市	99	73	26	84	56	28
和泉市	17	16	1	19	12	7
箕面市	2,373	2,094	279	2,520	2,169	351
柏原市	31	21	10	37	17	20
羽曳野市	28	25	3	26	20	6
門真市	153	153	—	169	167	2
摂津市	222	194	28	207	179	28
東大阪市	296	224	72	362	271	91
泉南市	18	18	—	12	12	—
四條畷市	25	19	6	23	21	2
交野市	11	6	5	11	6	5
大阪狭山市	9	6	3	5	4	1
阪南市	8	1	7	1	1	—
島本町	14	14	—	11	11	—
豊能町	93	93	—	80	80	—
能勢町	78	76	2	106	101	5
忠岡町	3	3	—	5	5	—
熊取町	6	1	5	9	3	6
田尻町	16	16	—	4	4	—
その他の市町村	26	23	3	45	34	11
京 都 府	652	388	264	753	440	313
京 都 市	483	275	208	588	326	262
北 区	49	10	39	80	25	55
上 京 区	56	16	40	86	28	58
左 京 区	69	21	48	85	30	55
中 京 区	71	57	14	67	58	9
東 山 区	10	5	5	16	8	8
下 京 区	65	60	5	72	66	6
南 区	61	43	18	51	41	10
右 京 区	37	25	12	50	24	26
伏 見 区	33	17	16	46	25	21
山 科 区	11	7	4	18	8	10
西 京 区	21	14	7	17	13	4

25. 流 出 人 口 (つぎ)

市区町村名	平成 22 年			平成 27 年		
	総 数	就 業 者	通 学 者	総 数	就 業 者	通 学 者
亀 岡 市	27	24	3	24	23	1
長 岡 京 市	29	29	—	30	26	4
八 幡 市	10	10	—	2	2	—
京 田 辺 市	55	8	47	52	14	38
久 御 山 町	1	1	—	5	5	—
その他の市町村	47	41	6	52	44	8
兵 庫 県	5,891	5,143	748	6,089	5,303	786
神 戸 市	851	639	212	920	708	212
東 灘 区	209	121	88	237	153	84
灘 区	104	47	57	113	55	58
兵 庫 区	52	49	3	50	47	3
長 田 区	17	15	2	16	11	5
須 磨 区	24	17	7	23	15	8
垂 水 区	13	11	2	11	8	3
北 区	57	50	7	55	51	4
中 央 区	335	308	27	368	337	31
西 区	40	21	19	47	31	16
姫 路 市	20	18	2	33	25	8
尼 崎 市	784	762	22	758	731	27
明 石 市	26	23	3	23	20	3
西 宮 市	750	504	246	782	513	269
芦 屋 市	56	48	8	68	53	15
伊 丹 市	964	945	19	905	899	6
宝 塚 市	847	650	197	862	654	208
川 西 市	1,288	1,276	12	1,424	1,416	8
三 田 市	125	99	26	122	96	26
篠 山 町	11	11	—	16	16	—
猪 名 川 町	107	107	—	104	104	—
その他の市町村	62	61	1	72	68	4
東 京 都	96	84	12	209	196	13
神 奈 川 県	17	14	3	22	20	2
愛 知 県	30	29	1	49	47	2
三 重 県	7	6	1	14	13	1
滋 賀 県	94	70	24	122	88	34
奈 良 県	97	65	32	117	72	45
和 歌 山 県	19	15	4	18	14	4
岡 山 県	11	9	2	22	18	4
広 島 県	13	12	1	18	15	3
その他の県	71	65	6	177	152	25

資料 市長公室 広聴文書課

26. 流 入 人 口

単位：人

各年10月1日現在

市区町村名	平成 22 年			平成 27 年		
	総 数	就 業 者	通 学 者	総 数	就 業 者	通 学 者
流 入 人 口	24,237	20,357	3,880	22,973	19,102	3,871
府内他市区町村	13,387	10,470	2,917	12,495	9,798	2,697
他 府 県	10,850	9,887	963	10,478	9,304	1,174
大 阪 市	2,158	1,711	447	1,816	1,475	341
都 島 区	77	67	10	59	53	6
福 島 区	63	49	14	62	49	13
此 花 区	53	45	8	55	43	12
西 区	57	54	3	41	38	3
港 区	47	41	6	44	36	8
大 正 区	32	25	7	28	22	6
天 王 寺 区	22	20	2	38	36	2
浪 速 区	29	29	-	15	13	2
西 淀 川 区	176	101	75	127	84	43
東 淀 川 区	252	191	61	218	168	50
東 成 区	33	33	-	29	29	-
生 野 区	40	38	2	37	36	1
旭 区	63	58	5	48	44	4
城 東 区	86	81	5	84	77	7
阿 倍 野 区	57	55	2	47	45	2
住 吉 区	56	55	1	52	48	4
東 住 吉 区	50	46	4	48	46	2
西 成 区	25	22	3	21	18	3
淀 川 区	580	397	183	438	297	141
鶴 見 区	52	50	2	54	52	2
住 之 江 区	48	46	2	42	40	2
平 野 区	53	51	2	49	47	2
北 区	170	121	49	126	103	23
中 央 区	37	36	1	54	51	3
堺 市	184	179	5	189	179	10
堺 区	47	45	2	39	36	3
中 区	21	21	-	21	20	1
東 区	19	19	-	22	20	2
西 区	32	30	2	21	21	-
南 区	18	18	-	27	24	3
北 区	41	40	1	49	48	1
美 原 区	6	6	-	10	10	-

26. 流 入

市区町村名	平成 22 年			平成 27 年		
	総 数	就 業 者	通 学 者	総 数	就 業 者	通 学 者
岸和田市	32	30	2	31	31	—
豊中市	4,579	3,168	1,411	4,466	3,154	1,312
吹田市	861	718	143	942	717	225
泉大津市	7	7	—	15	14	1
高槻市	375	340	35	368	316	52
貝塚市	11	10	1	11	10	1
守口市	71	64	7	88	75	13
枚方市	132	130	2	136	132	4
茨木市	505	437	68	524	429	95
八尾市	95	89	6	74	72	2
泉佐野市	10	9	1	15	13	2
富田林市	21	20	1	13	11	2
寝屋川市	114	114	—	91	87	4
河内長野市	14	13	1	20	18	2
松原市	31	30	1	31	31	—
大東市	60	55	5	44	43	1
和泉市	28	26	2	34	32	2
箕面市	2,595	2,076	519	2,367	1,915	452
柏原市	25	24	1	14	10	4
羽曳野市	24	23	1	24	23	1
門真市	52	49	3	48	43	5
摂津市	78	76	2	120	104	16
高石市	12	12	—	16	9	7
藤井寺市	13	11	2	10	10	—
東大阪市	153	146	7	126	119	7
四条畷市	19	18	1	19	19	—
交野市	28	27	1	30	29	1
大阪狭山市	6	6	—	8	8	—
阪南市	—	—	—	7	6	1
島本町	37	31	6	34	31	3
豊能町	690	533	157	495	398	97
能勢町	341	264	77	250	216	34
熊取町	5	5	—	6	6	—
その他の市町村	21	19	2	13	13	0

人 口 (つづき)

市区町村名	平成 22 年			平成 27 年		
	総 数	就 業 者	通 学 者	総 数	就 業 者	通 学 者
京 都 府	302	296	6	321	306	15
京 都 市	128	125	3	149	141	8
北 区	5	5	—	8	7	1
左 京 区	13	13	—	10	9	1
中 京 区	13	13	—	15	15	—
下 京 区	9	9	—	10	10	—
南 区	11	11	—	11	11	—
右 京 区	14	14	—	17	17	—
伏 見 区	21	20	1	24	23	1
山 科 区	7	7	—	10	8	2
西 京 区	25	24	1	35	32	3
その他の区	10	9	1	9	9	—
宇 治 市	7	7	—	16	16	—
亀 岡 市	56	56	—	48	47	1
向 日 市	17	17	—	15	15	—
長 岡 京 市	38	36	2	47	44	3
八 幡 市	17	17	—	11	11	—
京 田 辺 市	7	7	—	9	7	2
その他の市町村	32	31	1	26	25	1
兵 庫 県	10,166	9,237	929	9,618	8,568	1,050
神 戸 市	579	547	32	466	445	21
東 灘 区	157	139	18	119	114	5
灘 区	68	64	4	60	57	3
兵 庫 区	25	25	—	21	20	1
長 田 区	17	17	—	14	14	—
須 磨 区	43	43	—	32	30	2
垂 水 区	34	33	1	26	26	—
北 区	174	168	6	125	119	6
中 央 区	42	40	2	37	36	1
西 区	19	18	1	32	29	3
姫 路 市	21	18	3	20	13	7
尼 崎 市	704	641	63	694	636	58
明 石 市	34	34	—	37	35	2
西 宮 市	841	736	105	761	614	147

26. 流入人口(つづき)

市区町村名	平成22年			平成27年		
	総数	就業者	通学者	総数	就業者	通学者
芦屋市	81	69	12	72	62	10
伊丹市	972	908	64	952	864	88
加古川市	23	19	4	14	11	3
宝塚市	2,052	1,762	290	1,873	1,551	322
川西市	3,743	3,464	279	3,738	3,427	311
三田市	371	329	42	318	280	38
猪名川町	655	625	30	602	564	38
篠山町	35	35	—	21	20	1
その他の市町村	55	50	5	50	46	4
東京都	8	7	1	22	19	3
神奈川県	5	5	—	24	21	3
愛知県	21	19	2	31	26	5
三重県	14	10	4	16	8	8
滋賀県	84	82	2	111	107	4
奈良県	174	165	9	166	145	21
和歌山県	12	11	1	18	14	4
岡山県	12	10	2	12	7	5
広島県	3	2	1	16	9	7
その他の県	49	43	6	123	74	49

資料 市長公室 広聴文書課

27. 夜間人口・昼間人口

単位：人

各年10月1日現在

年次	夜間人口	流出人口	流入人口	昼間人口	夜間人口100人当たり 昼間人口
平成7年	104,205	40,167	27,495	91,533	87.8
12	101,455	34,650	27,010	93,815	92.5
17	100,201	33,175	27,484	94,510	94.3
22	104,229	31,069	24,237	97,397	93.4
27	103,069	31,501	22,973	94,541	91.7

資料 市長公室 広聴文書課
年齢不詳の者は含まない。

第4章 事業所

28. 産業分類別民営事

産 業 分 類	事 業 所 数			
	総 数	個 人	法 人	法人でない団体
計	3,647	1,562	2,066	19
A 農 業 , 林 業	9	—	9	—
農 業	9	—	9	—
B 漁 業	—	—	—	—
C 鉱 業 , 採 石 業 , 砂 利 採 取 業	—	—	—	—
D 建 設 業	231	38	193	—
総 合 工 事 業	115	21	94	—
職 別 工 事 業 (設 備 工 事 業 を 除 く)	52	12	40	—
設 備 工 事 業	64	5	59	—
E 製 造 業	107	27	80	—
食 料 品 製 造 業	12	2	10	—
飲 料 ・ た ば こ ・ 飼 料 製 造 業	2	—	2	—
繊 維 工 業	7	1	6	—
木 材 ・ 木 製 品 製 造 業 (家 具 を 除 く)	1	—	1	—
家 具 ・ 装 備 品 製 造 業	5	3	2	—
パ ル プ ・ 紙 ・ 紙 加 工 品 製 造 業	3	1	2	—
印 刷 ・ 同 関 連 業	10	2	8	—
化 学 工 業	1	—	1	—
石 油 製 品 ・ 石 炭 製 品 製 造 業	1	1	—	—
プ ラ ス チ ッ ク 製 品 製 造 業	2	—	2	—
ゴ ム 製 品 製 造 業	1	—	1	—
な め し 革 ・ 同 製 品 ・ 毛 皮 製 造 業	—	—	—	—
窯 業 ・ 土 石 製 品 製 造 業	6	2	4	—
鉄 鋼 業	4	1	3	—
非 鉄 金 属 製 造 業	1	—	1	—
金 属 製 品 製 造 業	11	3	8	—
は ん 用 機 械 器 具 製 造 業	2	—	2	—
生 産 用 機 械 器 具 製 造 業	12	1	11	—
業 務 用 機 械 器 具 製 造 業	4	—	4	—
電 子 部 品 ・ デ バ イ ス ・ 電 子 回 路 製 造 業	3	—	3	—
電 気 機 械 器 具 製 造 業	5	3	2	—
情 報 通 信 機 械 器 具 製 造 業	—	—	—	—
輸 送 用 機 械 器 具 製 造 業	7	3	4	—
そ の 他 の 製 造 業	7	4	3	—
F 電 気 ・ ガ ス ・ 熱 供 給 ・ 水 道 業	4	—	4	—
電 気 業	1	—	1	—
ガ ス 業	—	—	—	—
熱 供 給 業	—	—	—	—
水 道 業	3	—	3	—
G 情 報 通 信 業	21	2	19	—
通 信 業	—	—	—	—
放 送 業	2	—	2	—
情 報 サ ー ビ ス 業	14	1	13	—
イ ン タ ー ネ ッ ト 附 随 サ ー ビ ス 業	1	—	1	—
映 像 ・ 音 声 ・ 文 字 情 報 制 作 業	4	1	3	—

業所数及び従業者数

平成28年6月1日現在

従業者数(人)								
総数			常雇			臨時・日雇		
計	男	女	計	男	女	計	男	女
38,172	21,218	16,954	33,101	18,206	14,895	5,071	3,012	2,059
32	25	7	20	17	3	12	8	4
32	25	7	20	17	3	12	8	4
—	—	—	—	—	—	—	—	—
—	—	—	—	—	—	—	—	—
1,217	953	264	758	597	161	459	356	103
532	397	135	359	273	86	173	124	49
354	291	63	177	141	36	177	150	27
331	265	66	222	183	39	109	82	27
9,639	8,123	1,516	9,297	7,841	1,456	342	282	60
1,027	505	522	992	497	495	35	8	27
21	15	6	7	5	2	14	10	4
29	8	21	18	—	18	11	8	3
3	2	1	3	2	1	—	—	—
9	7	2	4	2	2	5	5	—
66	52	14	59	46	13	7	6	1
74	56	18	59	44	15	15	12	3
155	43	112	152	41	111	3	2	1
1	1	—	—	—	—	1	1	—
14	9	5	13	8	5	1	1	—
3	2	1	2	1	1	1	1	—
—	—	—	—	—	—	—	—	—
80	68	12	73	64	9	7	4	3
11	8	3	8	5	3	3	3	—
8	5	3	5	4	1	3	1	2
176	138	38	150	115	35	26	23	3
8	8	—	5	5	—	3	3	—
39	33	6	28	23	5	11	10	1
85	74	11	79	68	11	6	6	—
450	417	33	448	415	33	2	2	—
30	22	8	16	11	5	14	11	3
—	—	—	—	—	—	—	—	—
7,284	6,610	674	7,123	6,451	672	161	159	2
66	40	26	53	34	19	13	6	7
18	16	2	18	16	2	—	—	—
8	6	2	8	6	2	—	—	—
—	—	—	—	—	—	—	—	—
—	—	—	—	—	—	—	—	—
10	10	—	10	10	—	—	—	—
184	147	37	151	124	27	33	23	10
—	—	—	—	—	—	—	—	—
7	6	1	6	5	1	1	1	—
160	127	33	140	114	26	20	13	7
3	2	1	—	—	—	3	2	1
14	12	2	5	5	—	9	7	2

28. 産業分類別民営事

産 業 分 類	事 業 所 数			
	総 数	個 人	法 人	法人でない団体
H 運輸業，郵便業	56	5	49	2
鉄道	—	—	—	—
道路旅客運送業	16	1	15	—
道路貨物運送業	22	4	18	—
水運業	—	—	—	—
航空運輸業	1	—	1	—
倉庫業	—	—	—	—
運輸に附帯するサービス業	16	—	14	2
郵便業（信書便事業を含む）	1	—	1	—
I 卸売業，小売業	854	336	516	2
各種商品卸売業	1	—	1	—
繊維・衣服等卸売業	11	2	9	—
飲食料品卸売業	18	5	13	—
建築材料，鉱物・金属材料等卸売業	31	4	27	—
機械器具卸売業	54	5	49	—
その他の卸売業	68	11	57	—
各種商品小売業	4	—	3	1
織物・衣服・身の回り品小売業	91	51	40	—
飲食料品小売業	215	96	119	—
機械器具小売業	93	37	56	—
その他の小売業	241	119	121	1
無店舗小売業	24	5	19	—
小売業内格付不能	3	1	2	—
J 金融業，保険業	50	3	47	—
銀行業	15	—	15	—
協同組織金融業	3	—	3	—
貸金業，クレジットカード業等非預金信用機関	6	1	5	—
金融商品取引業，商品先物取引業	3	—	3	—
補助的金融業等	3	—	3	—
保険業（保険媒介代理業，保険サービス業を含む）	20	2	18	—
K 不動産業・物品賃貸業	407	137	270	—
不動産取引業	71	7	64	—
不動産賃貸業・管理業	323	129	194	—
物品賃貸業	13	1	12	—
L 学術研究，専門・技術サービス業	119	56	63	—
学術・開発研究機関	5	—	5	—
専門サービス業（他に分類されないもの）	62	43	19	—
広告業	5	—	5	—
技術サービス業（他に分類されないもの）	46	12	34	—
学術研究，専門・技術サービス業内格付不能	1	1	0	—
M 宿泊業，飲食サービス業	634	414	220	—
宿泊業	17	3	14	—
飲食店	558	398	160	—
持ち帰り・配達飲食サービス業	59	13	46	—

業所数及び従業者数 (つづき)

従業者数 (人)								
総数			常雇			臨時・日雇		
計	男	女	計	男	女	計	男	女
2,142	1,626	516	2,090	1,587	503	52	39	13
—	—	—	—	—	—	—	—	—
576	533	43	570	528	42	6	5	1
200	175	25	184	161	23	16	14	2
—	—	—	—	—	—	—	—	—
449	197	252	444	192	252	5	5	—
—	—	—	—	—	—	—	—	—
719	579	140	695	565	130	24	14	10
198	142	56	197	141	56	1	1	—
6,689	3,011	3,678	5,608	2,353	3,255	1,081	658	423
3	2	1	—	—	—	3	2	1
78	36	42	43	25	18	35	11	24
192	97	95	176	86	90	16	11	5
181	121	60	135	86	49	46	35	11
345	244	101	294	204	90	51	40	11
516	246	270	415	172	243	101	74	27
315	94	221	315	94	221	—	—	—
373	100	273	273	56	217	100	44	56
2,400	963	1,437	2,099	790	1,309	301	173	128
489	362	127	397	284	113	92	78	14
1,516	607	909	1,218	443	775	298	164	134
275	137	138	238	112	126	37	25	12
6	2	4	5	1	4	1	1	—
898	299	599	870	279	591	28	20	8
446	147	299	446	147	299	—	—	—
31	21	10	31	21	10	—	—	—
80	39	41	70	29	41	10	10	—
53	34	19	52	34	18	1	—	1
10	6	4	10	6	4	—	—	—
278	52	226	261	42	219	17	10	7
1,180	664	516	625	348	277	555	316	239
277	183	94	198	129	69	79	54	25
814	428	386	346	170	176	468	258	210
89	53	36	81	49	32	8	4	4
981	654	327	812	528	284	169	126	43
343	232	111	341	230	111	2	2	—
387	239	148	310	184	126	77	55	22
23	16	7	14	8	6	9	8	1
227	166	61	147	106	41	80	60	20
1	1	—	—	—	—	1	1	—
4,386	1,764	2,622	3,664	1,388	2,276	722	376	346
220	97	123	206	89	117	14	8	6
3,600	1,492	2,108	2,920	1,138	1,782	680	354	326
566	175	391	538	161	377	28	14	14

28. 産業分類別民営事

産 業 分 類	事 業 所 数			
	総 数	個 人	法 人	法人でない団体
N 生活関連サービス業， 娯楽業	345	225	120	—
洗濯・理容・美容・浴場業	249	199	50	—
その他の生活関連サービス業	50	14	36	—
娯 楽 業	46	12	34	—
O 教 育 ， 学 習 支 援 業	161	87	74	—
学 校 教 育	14	—	14	—
その他の教育，学習支援業	147	87	60	—
P 医 療 ， 福 祉	434	208	224	2
医 療 業	286	206	78	2
保 健 衛 生	2	1	1	—
社会保険・社会福祉・介護事業	145	1	144	—
医療，福祉内各付不能	1	—	1	—
Q 複 合 サ ー ビ ス 事 業	14	—	14	—
郵 便 局	12	—	12	—
協同組合（他に分類されないもの）	2	—	2	—
R サービス業（他に分類されないもの）	201	24	164	13
政 治 ・ 経 済 ・ 文 化 団 体	32	—	20	12
宗 教	77	1	76	—
廃 棄 物 処 理 業	4	—	4	—
自 動 車 整 備 業	23	12	11	—
機械等修理業（別掲を除く）	16	7	9	—
職業紹介・労働者派遣業	6	1	5	—
その他の事業サービス業	39	2	37	—
その他のサービス業	3	—	2	1
サービス業に各付不能	1	1	—	—

資料 市長公室 広聴文書課

※従業者数は計のみ男女別の不詳を含む為、合致しない。

業所数及び従業者数 (つぎ)

従業者数 (人)								
総数			常雇			臨時・日雇		
計	男	女	計	男	女	計	男	女
1,875	882	993	1,507	678	829	368	204	164
982	385	597	690	227	463	292	158	134
340	221	119	301	197	104	39	24	15
553	276	277	516	254	262	37	22	15
1,236	456	780	893	340	553	343	116	227
464	144	320	405	131	274	59	13	46
772	312	460	488	209	279	284	103	181
5,792	1,524	4,268	5,161	1,202	3,959	631	322	309
2,596	790	1,806	2,152	509	1,643	444	281	163
56	28	28	55	28	27	1	—	1
3,133	702	2,431	2,947	661	2,286	186	41	145
7	4	3	7	4	3	—	—	—
89	40	49	89	40	49	—	—	—
61	24	37	61	24	37	—	—	—
28	16	12	28	16	12	—	—	—
1,814	1,034	780	1,538	868	670	276	166	110
242	96	146	206	69	137	36	27	9
199	117	82	134	65	69	65	52	13
33	27	6	24	21	3	9	6	3
92	77	15	66	57	9	26	20	6
102	79	23	87	65	22	15	14	1
73	51	22	65	47	18	8	4	4
1,029	571	458	915	530	385	114	41	73
43	15	28	41	14	27	2	1	1
1	1	—	—	—	—	1	1	—

29. 町丁別、産業大分類

単位：人

町名	総数		A農業, 林業		B漁業		C鉱業, 採石業, 砂利採取業		D建設業		E製造業		F電気・ガス・熱供給・水道業		G情報通信業		H運輸業, 郵便業	
	事業所	従業者	事業所	従業者	事業所	従業者	事業所	従業者	事業所	従業者	事業所	従業者	事業所	従業者	事業所	従業者	事業所	従業者
総数	3,647	38,172	9	32	—	—	—	—	231	1,217	107	9,639	4	18	21	184	56	2,142
ダイハツ町	10	6,123	—	—	—	—	—	—	—	—	1	6,008	1	6	—	—	1	24
旭丘1丁目	66	438	—	—	—	—	—	—	2	4	1	3	—	—	1	6	—	—
旭丘2丁目	35	146	—	—	—	—	—	—	3	9	—	—	—	—	—	—	—	—
旭丘3丁目	12	39	—	—	—	—	—	—	2	7	—	—	—	—	—	—	—	—
綾羽1丁目	15	77	—	—	—	—	—	—	3	7	3	25	—	—	—	—	—	—
綾羽2丁目	23	191	—	—	—	—	—	—	—	—	—	—	—	—	—	—	—	—
井口堂1丁目	117	823	—	—	—	—	—	—	3	14	1	4	—	—	—	—	3	13
井口堂2丁目	34	345	—	—	—	—	—	—	3	93	—	—	—	—	—	—	1	2
井口堂3丁目	43	306	—	—	—	—	—	—	2	6	1	5	—	—	—	—	—	—
宇保町	53	236	—	—	—	—	—	—	4	10	—	—	—	—	—	—	—	—
栄町	145	1,189	—	—	—	—	—	—	3	9	—	—	—	—	—	—	2	6
栄本町	89	547	—	—	—	—	—	—	1	8	2	8	—	—	—	—	1	10
吉田町	8	45	1	8	—	—	—	—	2	9	1	7	—	—	—	—	—	—
空港1丁目	53	1,142	—	—	—	—	—	—	7	32	4	431	—	—	1	15	6	303
空港2丁目	60	1,909	—	—	—	—	—	—	1	5	1	13	1	3	1	16	11	856
建石町	22	402	—	—	—	—	—	—	—	—	—	—	—	—	1	1	—	—
古江町	37	726	1	1	—	—	—	—	13	40	3	402	—	—	—	—	1	7
五月丘1丁目	13	38	—	—	—	—	—	—	1	2	1	1	—	—	—	—	—	—
五月丘2丁目	6	36	—	—	—	—	—	—	—	—	1	4	—	—	—	—	—	—
五月丘3丁目	4	7	—	—	—	—	—	—	—	—	—	—	—	—	—	—	—	—
五月丘4丁目	13	55	—	—	—	—	—	—	2	10	—	—	—	—	—	—	—	—
五月丘5丁目	10	46	—	—	—	—	—	—	—	—	—	—	—	—	—	—	—	—
呉服町	145	790	—	—	—	—	—	—	2	3	—	—	—	—	—	—	—	—
室町	84	661	—	—	—	—	—	—	1	5	1	1	—	—	1	4	—	—
住吉1丁目	62	693	—	—	—	—	—	—	7	30	3	255	—	—	1	1	1	13
住吉2丁目	44	571	—	—	—	—	—	—	6	36	2	4	—	—	1	1	3	23
渋谷1丁目	20	122	—	—	—	—	—	—	3	44	1	6	—	—	—	—	1	20
渋谷2丁目	13	57	—	—	—	—	—	—	—	—	—	—	—	—	—	—	—	—
渋谷3丁目	13	41	—	—	—	—	—	—	2	13	1	1	—	—	—	—	—	—
上池田1丁目	20	119	—	—	—	—	—	—	2	7	—	—	1	8	—	—	—	—
上池田2丁目	21	122	—	—	—	—	—	—	3	9	1	3	—	—	—	—	—	—
城山町	8	21	—	—	—	—	—	—	1	4	—	—	—	—	—	—	—	—
城南1丁目	84	921	—	—	—	—	—	—	4	11	—	—	—	—	1	8	1	8
城南2丁目	60	644	—	—	—	—	—	—	2	5	1	1	—	—	1	39	1	198
城南3丁目	70	676	—	—	—	—	—	—	4	21	5	48	—	—	—	—	1	14
新町	48	273	—	—	—	—	—	—	1	6	3	17	—	—	—	—	—	—
神田1丁目	64	576	—	—	—	—	—	—	5	45	—	—	—	—	—	—	1	—
神田2丁目	44	536	—	—	—	—	—	—	1	2	2	20	—	—	—	—	2	23
神田3丁目	37	312	—	—	—	—	—	—	6	42	—	—	—	—	—	—	2	42
神田4丁目	33	212	—	—	—	—	—	—	8	33	1	4	—	—	—	—	1	14

別事業所数及び従業者数

平成28年2月1日現在

I 卸売業, 小売業		J 金融業, 保険業		K 不動産業, 物品賃貸業		L 学術研究, 専門・技術サービス業		M 宿泊業, 飲食サービス業		N 生活関連サービス業, 娯楽業		O 教育, 学習支援業		P 医療, 福祉		Q 複合サービス事業		R サービス業 (他に分類されないもの)	
事業所	従業者	事業所数	従業者数	事業所数	従業者数	事業所数	従業者数	事業所数	従業者数	事業所数	従業者数	事業所数	従業者数	事業所数	従業者数	事業所数	従業者数	事業所数	従業者数
854	6,689	50	898	407	1,180	119	981	634	4,386	345	1,875	161	1,236	434	5,792	14	89	201	1,814
3	15	1	15	—	—	—	—	3	55	—	—	—	—	—	—	—	—	—	—
21	275	—	—	1	1	1	2	14	32	11	19	3	29	9	61	—	—	2	6
4	25	2	18	4	12	3	12	5	16	4	6	2	10	7	37	—	—	1	1
1	2	—	—	2	4	1	1	1	3	2	5	1	1	2	16	—	—	—	—
3	4	—	—	—	—	1	17	—	—	1	1	1	6	1	10	—	—	2	7
4	44	—	—	—	—	1	3	—	—	3	23	2	8	—	—	—	—	13	113
22	350	2	2	21	50	5	23	19	177	15	44	6	37	16	100	—	—	4	9
9	58	—	—	8	29	—	—	3	9	3	8	2	6	4	137	1	3	—	—
7	43	1	18	5	11	1	1	12	41	4	58	2	20	7	99	—	—	1	4
14	88	—	—	4	8	3	7	4	10	5	6	6	9	12	92	1	6	—	—
55	322	5	193	1	4	1	2	28	282	20	87	9	51	17	200	—	—	4	33
32	116	—	—	2	7	—	—	20	82	12	128	5	62	11	114	1	7	2	5
1	16	—	—	—	—	1	1	—	—	—	—	—	—	—	—	—	—	2	4
14	116	—	—	4	38	1	1	7	90	6	80	1	3	—	—	—	—	2	33
22	229	2	39	1	6	—	—	10	221	—	—	—	—	2	18	—	—	8	503
6	32	3	11	3	18	—	—	3	30	—	—	—	—	4	306	—	—	2	4
10	51	—	—	2	4	1	8	2	25	1	1	—	—	1	178	—	—	2	9
—	—	—	—	6	13	—	—	1	6	1	3	—	—	2	8	1	5	—	—
1	17	—	—	1	1	—	—	—	—	—	—	2	13	—	—	—	—	1	1
1	1	—	—	1	1	—	—	1	4	—	—	—	—	—	—	—	—	1	1
1	6	—	—	2	5	1	1	2	4	3	8	1	9	1	12	—	—	—	—
1	1	—	—	4	12	—	—	—	—	—	—	2	8	2	17	—	—	1	8
51	313	6	76	9	36	7	51	24	75	13	50	2	3	27	179	—	—	4	4
18	70	2	63	13	53	8	31	8	50	10	56	5	58	15	266	—	—	2	4
12	137	1	1	10	17	5	16	4	7	1	1	2	6	8	127	—	—	7	82
17	294	—	—	4	10	3	45	3	29	2	20	1	37	1	66	—	—	1	6
1	5	—	—	5	7	1	3	4	28	1	1	2	3	1	5	—	—	—	—
1	2	—	—	1	2	—	—	—	—	—	—	4	11	5	38	—	—	2	4
1	2	—	—	4	5	2	5	—	—	—	—	—	—	1	12	—	—	2	3
4	17	—	—	1	2	—	—	1	2	4	7	1	5	3	20	—	—	3	51
2	18	—	—	2	16	1	—	4	10	3	6	2	8	1	29	1	14	1	9
—	—	—	—	4	8	—	—	2	3	1	6	—	—	—	—	—	—	—	—
19	144	3	152	8	32	7	33	10	150	9	20	6	49	6	60	—	—	10	254
8	37	5	114	5	27	4	25	11	61	6	32	2	3	8	51	—	—	6	51
22	181	—	—	5	11	2	17	9	114	5	57	2	20	10	155	—	—	5	38
21	63	1	3	1	1	—	—	3	4	5	31	—	—	9	115	—	—	4	33
9	87	—	—	9	21	3	192	9	60	11	20	2	10	14	135	1	6	—	—
20	304	—	—	8	26	—	—	3	21	1	19	—	—	5	105	—	—	2	16
10	59	—	—	10	25	—	—	1	6	—	—	1	1	4	130	—	—	3	7
6	60	—	—	5	13	1	1	4	36	2	27	1	10	—	—	—	—	4	14

29. 町丁別、産業大分類

町名	総数		A農業, 林業		B漁業		C鉱業, 採石業, 砂利採取業		D建設業		E製造業		F電気・ガス・熱供給・水道業		G情報通信業		H運輸業, 郵便業	
	事業所	従業者	事業所	従業者	事業所	従業者	事業所	従業者	事業所	従業者	事業所	従業者	事業所	従業者	事業所	従業者	事業所	従業者
菅原町	161	841	-	-	-	-	-	-	4	20	-	-	-	-	-	-	-	-
西本町	25	92	-	-	-	-	-	-	3	8	2	3	-	-	-	-	-	-
石橋1丁目	341	1,975	-	-	-	-	-	-	-	-	3	7	-	-	2	6	-	-
石橋2丁目	190	1,199	-	-	-	-	-	-	4	20	-	-	-	-	1	6	-	-
石橋3丁目	33	283	-	-	-	-	-	-	-	-	2	6	-	-	1	7	-	-
石橋4丁目	46	214	-	-	-	-	-	-	6	64	3	35	-	-	1	5	-	-
荘園1丁目	32	255	-	-	-	-	-	-	9	54	1	3	-	-	-	-	1	1
荘園2丁目	14	118	-	-	-	-	-	-	1	5	1	3	-	-	-	-	-	-
大和町	28	189	-	-	-	-	-	-	1	3	-	-	-	-	-	-	-	-
中川原町	30	234	3	14	-	-	-	-	7	70	-	-	-	-	-	-	-	-
槻木町	32	89	-	-	-	-	-	-	1	3	3	6	-	-	-	-	1	1
天神1丁目	77	1,061	-	-	-	-	-	-	4	12	-	-	-	-	-	-	1	99
天神2丁目	31	104	-	-	-	-	-	-	1	1	-	-	-	-	-	-	-	-
東山町	30	411	-	-	-	-	-	-	5	32	3	10	-	-	-	-	-	-
桃園1丁目	10	65	-	-	-	-	-	-	1	1	2	36	-	-	-	-	-	-
桃園2丁目	10	1,247	-	-	-	-	-	-	-	-	1	1,134	-	-	1	9	-	-
畑1丁目	43	169	-	-	-	-	-	-	5	13	-	-	-	-	1	3	-	-
畑2丁目	14	58	-	-	-	-	-	-	2	7	1	2	-	-	-	-	-	-
畑3丁目	38	264	-	-	-	-	-	-	3	6	-	-	-	-	1	4	-	-
畑4丁目	28	75	-	-	-	-	-	-	3	18	-	-	-	-	-	-	-	-
畑5丁目	10	52	-	-	-	-	-	-	1	5	-	-	-	-	1	2	-	-
八王子1丁目	15	101	1	1	-	-	-	-	2	2	1	2	-	-	-	-	-	-
八王子2丁目	6	42	-	-	-	-	-	-	-	-	-	-	-	-	-	-	-	-
鉢塚1丁目	43	557	-	-	-	-	-	-	5	31	-	-	-	-	-	-	-	-
鉢塚2丁目	60	400	1	6	-	-	-	-	4	38	4	18	-	-	1	3	1	2
鉢塚3丁目	58	422	-	-	-	-	-	-	6	18	3	6	-	-	1	46	1	12
姫室町	34	732	-	-	-	-	-	-	-	-	3	450	-	-	-	-	1	3
伏尾台1丁目	16	100	1	1	-	-	-	-	3	10	1	2	-	-	-	-	-	-
伏尾台2丁目	2	30	-	-	-	-	-	-	-	-	-	-	-	-	-	-	-	-
伏尾台3丁目	14	59	-	-	-	-	-	-	-	-	-	-	-	-	-	-	-	-
伏尾台4丁目	7	12	1	1	-	-	-	-	2	4	-	-	-	-	-	-	-	-
伏尾台5丁目	7	18	-	-	-	-	-	-	-	-	-	-	-	-	-	-	1	2
伏尾町	26	323	-	-	-	-	-	-	4	11	1	2	-	-	1	2	-	-
豊島南1丁目	42	305	-	-	-	-	-	-	5	24	9	95	-	-	-	-	3	67
豊島南2丁目	50	732	-	-	-	-	-	-	9	85	14	372	-	-	-	-	3	117
豊島北1丁目	28	253	-	-	-	-	-	-	2	5	3	169	-	-	-	-	2	30
豊島北2丁目	49	220	-	-	-	-	-	-	4	9	1	1	-	-	-	-	-	-
満寿美町	140	1,642	-	-	-	-	-	-	4	9	1	1	-	-	-	-	1	232
木部町	44	308	-	-	-	-	-	-	8	34	1	3	1	1	-	-	-	-
緑丘1丁目	23	604	-	-	-	-	-	-	1	3	1	1	-	-	-	-	-	-
緑丘2丁目	22	104	-	-	-	-	-	-	1	11	1	1	-	-	-	-	-	-

資料 市長公室 広聴文書課

別事業所数及び従業者数 (つづき)

平成28年2月1日現在

I 卸売業, 小売業		J 金融業, 保険業		K 不動産業, 物品賃貸業		L 学術研究, 専門・技術サービス業		M 宿泊業, 飲食サービス業		N 生活関連サービス業, 娯楽業		O 教育, 学習支援業		P 医療, 福祉		Q 複合サービス事業		R サービス業 (他に分類されないもの)	
事業所	従業者	事業所数	従業者数	事業所数	従業者数	事業所数	従業者数	事業所数	従業者数	事業所数	従業者数	事業所数	従業者数	事業所数	従業者数	事業所数	従業者数	事業所数	従業者数
36	133	3	40	17	69	9	19	41	198	19	72	10	90	21	190	—	—	1	10
5	13	—	—	3	7	2	12	3	11	3	12	—	—	3	22	—	—	1	4
87	597	6	74	12	52	4	10	129	678	51	185	10	101	32	251	1	8	4	6
18	130	2	35	18	50	1	8	96	502	22	233	12	83	14	104	—	—	2	28
4	105	—	—	9	51	—	—	5	17	1	14	2	5	5	65	—	—	4	13
10	20	—	—	7	14	2	5	1	5	5	8	2	3	6	45	1	4	2	6
7	28	—	—	6	15	1	5	1	38	1	3	—	—	2	98	—	—	3	10
—	—	—	—	3	4	—	—	1	5	1	7	3	87	1	3	—	—	3	4
10	146	—	—	5	18	1	1	5	13	3	4	1	2	2	2	—	—	—	—
9	35	—	—	—	—	—	—	4	86	—	—	—	—	—	—	2	17	5	12
6	16	—	—	3	13	2	3	8	22	3	6	1	9	2	5	—	—	2	5
10	53	2	16	12	35	—	—	11	55	8	30	3	49	20	660	—	—	6	52
9	41	—	—	2	3	—	—	5	12	2	3	1	1	10	41	—	—	1	2
6	38	—	—	—	—	—	—	3	36	—	—	—	—	9	283	—	—	4	12
1	3	—	—	3	10	—	—	1	3	—	—	—	—	2	12	—	—	—	—
2	20	—	—	—	—	—	—	1	65	4	18	—	—	—	—	—	—	1	1
9	37	—	—	5	17	4	13	2	6	4	7	6	19	5	48	1	5	1	1
3	15	—	—	3	7	—	—	1	16	1	2	—	—	3	9	—	—	—	—
4	17	—	—	17	33	1	1	3	31	1	114	2	9	2	35	—	—	4	14
2	5	—	—	11	27	2	3	3	9	2	3	1	1	1	4	—	—	3	5
3	13	—	—	—	—	1	2	—	—	—	—	1	3	2	24	—	—	1	3
3	29	—	—	2	4	1	7	—	—	—	—	1	10	3	28	—	—	1	18
4	37	—	—	—	—	—	—	1	4	1	1	—	—	—	—	—	—	—	—
15	252	—	—	3	7	—	—	2	116	3	27	—	—	9	108	—	—	6	16
17	163	—	—	11	22	1	7	7	67	2	3	3	16	2	22	—	—	6	33
16	101	—	—	10	22	—	—	9	127	4	27	—	—	6	56	1	4	1	3
6	51	—	—	3	3	1	4	9	50	2	67	1	—	5	90	—	—	3	14
6	50	1	3	—	—	—	—	1	4	1	2	—	—	2	28	—	—	—	—
—	—	—	—	—	—	—	—	1	3	—	—	1	27	—	—	—	—	—	—
5	27	—	—	—	—	1	2	1	2	3	7	1	3	3	18	—	—	—	—
2	4	—	—	—	—	—	—	—	—	—	—	1	2	—	—	—	—	1	1
1	3	—	—	1	3	—	—	1	2	—	—	—	—	—	—	1	4	2	4
6	26	—	—	4	10	—	—	4	144	—	—	—	—	4	112	—	—	2	16
4	37	—	—	10	23	—	—	3	13	1	7	—	—	4	30	—	—	3	9
11	121	—	—	3	6	2	12	2	8	1	3	—	—	—	—	—	—	5	8
3	11	—	—	12	20	1	1	—	—	2	3	—	—	2	13	—	—	1	1
12	60	—	—	10	16	1	6	2	2	6	31	4	17	8	72	1	6	—	—
28	492	2	25	18	67	8	21	24	209	18	122	9	46	18	281	—	—	9	137
13	132	—	—	6	13	1	6	4	61	1	17	—	—	2	20	—	—	7	21
2	5	—	—	1	1	4	330	2	16	1	2	4	150	5	68	—	—	2	28
5	19	—	—	1	2	3	5	2	7	3	5	3	7	3	47	—	—	—	—

30. 産業分類別、従業者規模別.

単位：人

産 業 分 類	総数		規			
			1～4人		5～9人	
	事業所数	従業者数	事業所数	従業者数	事業所数	従業者数
平成 8	4,340	37,569	2,820	6,037	830	5,358
13	3,858	42,324	2,468	5,233	719	4,656
18	3,509	37,605	2,189	4,744	622	4,046
24	3,649	38,225	2,215	4,806	723	4,701
28	3,647	38,172	2,191	4,681	711	4,720
A 農 業 , 林 業	9	32	5	7	4	25
農 業	9	32	5	7	4	25
B 漁 業	—	—	—	—	—	—
C 鉱 業 , 採 石 業 , 砂 利 採 取 業	—	—	—	—	—	—
D 建 設 業	231	1,217	151	345	53	336
総 合 工 事 業	115	532	78	187	25	165
職 別 工 事 業 (設 備 工 事 業 を 除 く)	52	354	30	65	15	93
設 備 工 事 業	64	331	43	93	13	78
E 製 造 業	107	9,639	55	116	22	142
食 料 品 製 造 業	12	1,027	5	11	2	11
飲 料 ・ た ば こ ・ 飼 料 製 造 業	2	21	1	2	—	—
繊 維 工 業	7	29	5	9	1	5
木 材 ・ 木 製 品 製 造 業 (家 具 を 除 く)	1	3	1	3	—	—
家 具 ・ 装 備 品 製 造 業	5	9	5	9	—	—
パ ル プ ・ 紙 ・ 紙 加 工 品 製 造 業	3	66	—	—	2	11
印 刷 ・ 同 関 連 業	10	74	5	10	2	13
化 学 工 業	1	155	—	—	—	—
石 油 製 品 ・ 石 炭 製 品 製 造 業	1	1	1	1	—	—
プ ラ ス チ ッ ク 製 品 製 造 業	2	14	1	1	—	—
ゴ ム 製 品 製 造 業	1	3	1	3	—	—
な め し 革 ・ 同 製 品 ・ 毛 皮 製 造 業	—	—	—	—	—	—
窯 業 ・ 土 石 製 品 製 造 業	6	80	2	4	1	5
鉄 鋼 業	4	11	4	11	—	—
非 鉄 金 属 製 造 業	1	8	—	—	1	8
金 属 製 品 製 造 業	11	176	4	10	4	28
は ん 用 機 械 器 具 製 造 業	2	8	1	1	1	7
生 産 用 機 械 器 具 製 造 業	12	39	9	19	3	20
業 務 用 機 械 器 具 製 造 業	4	85	1	1	1	5
電 子 部 品 ・ デ バ イ ス ・ 電 子 回 路 製 造 業	3	450	—	—	—	—
電 気 機 械 器 具 製 造 業	5	30	3	10	1	7
情 報 通 信 機 械 器 具 製 造 業	—	—	—	—	—	—
輸 送 用 機 械 器 具 製 造 業	7	7,284	2	5	2	14
そ の 他 の 製 造 業	7	66	4	6	1	8
F 電 気 ・ ガ ス ・ 熱 供 給 ・ 水 道 業	4	18	2	4	2	14
電 気 業	1	8	—	—	1	8
ガ ス 業	—	—	—	—	—	—
熱 供 給 業	—	—	—	—	—	—
水 道 業	3	10	2	4	1	6
G 情 報 通 信 業	21	184	10	22	7	46
通 信 業	—	—	—	—	—	—
放 送 業	2	7	1	1	1	6
情 報 サ ー ビ ス 業	14	160	6	15	4	29
イ ン タ ー ネ ッ ト 附 随 サ ー ビ ス 業	1	3	1	3	—	—
映 像 ・ 音 声 ・ 文 字 情 報 制 作 業	4	14	2	3	2	11

事業所数及び従業者数（民営）

各年2月1日現在

模		模		別		別		別		派遣・下請従業者のみ 事業所数
10～19人		20～29人		30～49人		50～99人 1)		100人以上 2)		
事業所数	従業者数	事業所数	従業者数	事業所数	従業者数	事業所数	従業者数	事業所数	従業者数	
404	5,384	127	3,007	84	3,140	45	2,956	30	11,687	—
388	5,177	104	2,449	93	3,518	42	2,933	39	18,358	5
406	5,432	120	2,832	85	3,275	35	2,306	43	14,970	9
392	5,361	124	2,936	100	3,568	31	2,110	40	14,743	24
401	5,348	137	3,285	101	3,820	49	3,440	29	12,878	28
—	—	—	—	—	—	—	—	—	—	—
—	—	—	—	—	—	—	—	—	—	—
—	—	—	—	—	—	—	—	—	—	—
—	—	—	—	—	—	—	—	—	—	—
19	257	5	116	2	76	1	87	—	—	—
11	140	—	—	1	40	—	—	—	—	—
5	73	—	—	1	36	1	87	—	—	—
3	44	5	116	—	—	—	—	—	—	—
10	150	5	123	2	69	3	205	9	8,834	1
1	13	1	28	—	—	—	—	3	964	—
1	19	—	—	—	—	—	—	—	—	—
1	15	—	—	—	—	—	—	—	—	—
—	—	—	—	—	—	—	—	—	—	—
—	—	—	—	—	—	—	—	—	—	—
—	—	—	—	—	—	1	55	—	—	—
2	30	1	21	—	—	—	—	—	—	—
—	—	—	—	—	—	—	—	1	155	—
—	—	—	—	—	—	—	—	—	—	—
1	13	—	—	—	—	—	—	—	—	—
—	—	—	—	—	—	—	—	—	—	—
—	—	—	—	—	—	—	—	—	—	—
1	19	2	52	—	—	—	—	—	—	—
—	—	—	—	—	—	—	—	—	—	—
—	—	—	—	—	—	—	—	—	—	—
—	—	1	22	1	34	1	82	—	—	—
—	—	—	—	—	—	—	—	—	—	—
—	—	—	—	—	—	—	—	—	—	—
1	11	—	—	—	—	1	68	—	—	—
—	—	—	—	—	—	—	—	2	450	1
1	13	—	—	—	—	—	—	—	—	—
—	—	—	—	—	—	—	—	—	—	—
—	—	—	—	—	—	—	—	3	7,265	—
1	17	—	—	1	35	—	—	—	—	—
—	—	—	—	—	—	—	—	—	—	—
—	—	—	—	—	—	—	—	—	—	—
—	—	—	—	—	—	—	—	—	—	—
—	—	—	—	—	—	—	—	—	—	—
2	31	—	—	2	85	—	—	—	—	—
—	—	—	—	—	—	—	—	—	—	—
—	—	—	—	—	—	—	—	—	—	—
2	31	—	—	2	85	—	—	—	—	—
—	—	—	—	—	—	—	—	—	—	—
—	—	—	—	—	—	—	—	—	—	—

30. 産業分類別、従業者規模別

産 業 分 類	総数		規			
			1～4人		5～9人	
	事業所数	従業者数	事業所数	従業者数	事業所数	従業者数
H 運輸業，郵便業	56	2,142	13	26	11	80
鉄道業	—	—	—	—	—	—
道路旅客運送業	16	576	3	4	1	6
道路貨物運送業	22	200	7	16	8	60
水運業	—	—	—	—	—	—
航空運輸業	1	449	—	—	—	—
倉庫業	—	—	—	—	—	—
運輸に附帯するサービス業	16	719	3	6	2	14
郵便業（信書便事業を含む）	1	198	—	—	—	—
I 卸売業，小売業	854	6,689	499	1,108	166	1,121
各種商品卸売業	1	3	1	3	—	—
繊維・衣服等卸売業	11	78	6	13	2	11
飲食料品卸売業	18	192	10	25	4	32
建築材料，鉱物・金属材料等卸売業	31	181	17	42	9	68
機械器具卸売業	54	345	29	66	17	110
その他の卸売業	68	516	42	96	16	105
各種商品小売業	4	315	1	4	2	17
織物・衣服・身の回り品小売業	91	373	72	146	10	69
飲食料品小売業	215	2,400	103	246	32	214
機械器具小売業	93	489	61	134	16	109
その他の小売業	241	1,516	142	302	54	360
無店舗小売業	24	275	13	25	4	26
小売業内格付不能	3	6	2	6	—	—
J 金融業，保険業	50	898	18	39	6	39
銀行業	15	446	1	1	1	5
協同組織金融業	3	31	—	—	1	8
貸金業，クレジットカード業等非預金信用機関	6	80	2	4	1	5
金融商品取引業，商品先物取引業	3	53	1	3	—	—
補助的金融業等	3	10	3	10	—	—
保険業（保険媒介代理業，保険サービス業を含む）	20	278	11	21	3	21
K 不動産業・物品賃貸業	407	1,180	342	699	51	314
不動産取引業	71	277	49	124	20	132
不動産賃貸業・管理業	323	814	290	571	24	133
物品賃貸業	13	89	3	4	7	49
L 学術研究，専門・技術サービス業	119	981	80	164	26	170
学術・開発研究機関	5	343	—	—	3	20
専門サービス業（他に分類されないもの）	62	387	45	91	13	83
広告業	5	23	3	6	1	6
技術サービス業（他に分類されないもの）	46	227	31	66	9	61
学術研究，専門・技術サービス業内格付不能	1	1	1	1	—	—
M 宿泊業，飲食サービス業	634	4,386	389	835	121	799
宿泊業	17	220	3	6	6	42
飲食店	558	3,600	354	739	104	685
持ち帰り・配達飲食サービス業	59	566	32	90	11	72

事業所数及び従業者数（民営）（つぎ）

模 別										派遣・下請従業者のみ 事業所数
10～19人		20～29人		30～49人		50～99人 1)		100人以上 2)		
事業所数	従業者数	事業所数	従業者数	事業所数	従業者数	事業所数	従業者数	事業所数	従業者数	
14	204	5	119	2	69	4	357	5	1,287	2
—	—	—	—	—	—	—	—	—	—	—
4	65	2	46	1	35	3	258	1	162	1
5	74	2	50	—	—	—	—	—	—	—
—	—	—	—	—	—	—	—	—	—	—
—	—	—	—	—	—	—	—	1	449	—
—	—	—	—	—	—	—	—	—	—	—
5	65	1	23	1	34	1	99	2	478	1
—	—	—	—	—	—	—	—	1	198	—
114	1,505	33	765	26	965	9	663	3	562	4
—	—	—	—	—	—	—	—	—	—	—
1	10	2	44	—	—	—	—	—	—	—
1	18	1	27	2	90	—	—	—	—	—
4	49	1	22	—	—	—	—	—	—	—
5	66	1	28	2	75	—	—	—	—	—
5	66	1	25	2	80	—	—	1	144	1
—	—	—	—	—	—	—	—	1	294	—
6	68	1	21	2	69	—	—	—	—	—
46	640	16	366	12	437	5	373	1	124	—
12	160	4	86	—	—	—	—	—	—	—
30	370	6	146	5	176	2	162	—	—	2
4	58	—	—	1	38	2	128	—	—	—
—	—	—	—	—	—	—	—	—	—	—
9	130	3	71	10	380	4	239	—	—	—
4	55	1	22	5	194	3	169	—	—	—
2	23	—	—	—	—	—	—	—	—	—
2	34	—	—	1	37	—	—	—	—	—
1	18	—	—	1	32	—	—	—	—	—
—	—	—	—	—	—	—	—	—	—	—
—	—	2	49	3	117	1	70	—	—	—
10	116	2	51	—	—	—	—	—	—	2
2	21	—	—	—	—	—	—	—	—	—
5	59	2	51	—	—	—	—	—	—	2
3	36	—	—	—	—	—	—	—	—	—
6	78	4	92	—	—	—	—	2	477	1
—	—	1	26	—	—	—	—	1	297	—
1	10	1	23	—	—	—	—	1	180	1
1	11	—	—	—	—	—	—	—	—	—
4	57	2	43	—	—	—	—	—	—	—
—	—	—	—	—	—	—	—	—	—	—
63	853	26	633	22	808	5	333	1	125	7
2	25	1	22	—	—	—	—	1	125	4
54	732	22	538	19	710	3	196	—	—	2
7	96	3	73	3	98	2	137	—	—	1

30. 産業分類別、従業者規模別

産 業 分 類	総 数		規 模			
			1～4人		5～9人	
	事業所数	従業者数	事業所数	従業者数	事業所数	従業者数
N 生活関連サービス業， 娯楽業	345	1,875	258	526	44	290
洗濯・理容・美容・浴場業	249	982	214	428	18	115
その他の生活関連サービス業	50	340	26	62	15	97
娯 楽 業	46	553	18	36	11	78
O 教 育 ， 学 習 支 援 業	161	1,236	88	165	35	237
学 校 教 育	14	464	—	—	—	—
その他の教育，学習支援業	147	772	88	165	35	237
P 医 療 ， 福 祉	434	5,792	138	339	129	896
医 療 業	286	2,596	120	291	93	640
保 健 衛 生	2	56	1	1	—	—
社会保険・社会福祉・介護事業	145	3,133	17	47	35	249
医療・福祉内各付不能	1	7	—	—	1	7
Q 複 合 サ ー ビ ス 事 業	14	89	5	18	7	43
郵 便 局	12	61	5	18	7	43
協同組合（他に分類されないもの）	2	28	—	—	—	—
R サービス業（他に分類されないもの）	201	1,814	138	268	27	168
廃 棄 物 処 理 業	4	33	2	8	1	7
自 動 車 整 備 業	23	92	18	38	4	21
機械等修理業（別掲を除く）	16	102	10	14	3	20
職業紹介・労働者派遣業	6	73	1	2	2	11
その他の事業サービス業	39	1,029	15	30	6	46
政治・経済・文化団体	32	242	22	32	3	19
宗 教	77	199	68	142	8	44
その他のサービス業	3	43	1	1	—	—
サービス業（政治・経済・文化団体、宗教を除く）内格付不能	1	1	1	1	—	—

資料 市長公室 広聴文書課

事業所数及び従業者数（民営）（つぎ）

10～19人		20～29人		30～49人		50～99人 1)		100人以上 2)		派遣・下請従業者のみ
事業所数	従業者数	事業所数	従業者数	事業所数	従業者数	事業所数	従業者数	事業所数	従業者数	事業所数
22	320	8	186	3	120	5	319	1	114	4
7	103	4	91	1	42	3	203	—	—	2
5	70	—	—	1	46	1	65	—	—	2
10	147	4	95	1	32	1	51	1	114	—
17	222	10	240	7	288	1	84	—	—	3
3	34	4	100	6	246	1	84	—	—	—
14	188	6	140	1	42	—	—	—	—	3
99	1,274	29	720	19	720	13	930	5	913	2
54	683	12	282	3	107	1	66	2	527	1
—	—	—	—	—	—	1	55	—	—	—
45	591	17	438	16	613	11	809	3	386	1
—	—	—	—	—	—	—	—	—	—	—
2	28	—	—	—	—	—	—	—	—	—
—	—	—	—	—	—	—	—	—	—	—
2	28	—	—	—	—	—	—	—	—	—
14	180	7	169	6	240	4	223	3	566	2
1	18	—	—	—	—	—	—	—	—	—
—	—	—	—	1	33	—	—	—	—	—
2	28	—	—	1	40	—	—	—	—	—
1	10	2	50	—	—	—	—	—	—	—
7	82	1	20	3	120	3	165	3	566	1
1	11	3	75	1	47	1	58	—	—	1
1	13	—	—	—	—	—	—	—	—	—
1	18	1	24	—	—	—	—	—	—	—
—	—	—	—	—	—	—	—	—	—	—

31. 事業所の推移

年次	事業所		従業者	
	事業所数	対比	従業者数(人)	対比
昭和26年	1,573	100.0	8,357	100.0
32	1,938	123.2	12,141	145.3
35	1,973	125.4	13,954	167.0
38	2,149	136.6	20,291	242.8
41	2,437	154.9	21,531	257.6
44	2,874	182.7	29,255	350.1
47	3,458	219.8	33,627	402.4
50	3,729	237.1	34,779	416.2
53	4,217	268.1	38,801	464.3
56	4,694	298.4	42,836	512.6
61	4,849	308.3	45,707	546.9
平成3	4,756	302.4	48,229	577.1
8	4,457	283.3	41,640	498.3
13	4,022	255.7	46,535	556.8
18	3,645	231.7	41,156	492.5
24	3,649	232.0	38,225	457.4
28	3,647	231.8	38,172	456.8

資料 市長公室 広聴文書課

32. 校区別事業所数

平成28年6月1日現在

小学校区	事業所数		従業者数(人)	
		構成比(%)		構成比(%)
総数	3,647	100.0	38,172	100.0
池田	851	23.3	6,393	16.7
秦野	280	7.6	1,422	3.7
北豊島	450	12.3	4,354	11.4
呉服	476	13.1	5,474	14.3
石橋	454	12.4	3,134	8.2
五月丘	46	1.3	182	0.5
石橋南	533	14.6	5,523	14.5
緑丘	148	4.1	1,665	4.4
神田	188	5.2	7,759	20.3
ほそごう学園	221	6.1	2,266	5.9

資料 市長公室 広聴文書課

第5章 農 業

33. 専業、兼業別農家

単位：農家人口（人）・農家数（戸）・面積（a）

年次	農家人口	農業人口 ¹⁾	2) 農家数		
			総数	専業	第1種兼業
平成7年	1,802	1,042	397	57	74
12	1,593	1,021	348	42	39
17	[-]	[-]	165	42	49
22	[-]	[-]	139	62	22
27	[-]	[-]	111	40	15

資料 市長公室 広聴文書課

※経営耕地面積10a以上が調査対象。

1) 平成7年以降は自家農業従事者に農作業請負を加えたもの。

2) 平成17年以降は販売農家のみ

34. 経営耕地面積

単位：戸

年次	総数	10a未満 例外規定農家 ¹⁾	10a～29a 例外規定販売農家 ²⁾
平成7年	397	4	212
12	348	4	185
17	165		34
22	139		20
27	116		15

資料 市長公室 広聴文書課

1) 経営耕地面積10a未満で、調査期日前1年間の農産物販売額が15万円以上50万円未満の農家及び

2) 経営耕地面積が30a未満で、調査期日前1年間の農産物販売金額が50万円以上の農家。

平成17年以降は販売農家のみ。

35. 農産物

単位：農家数（戸）・面積（a）

年次	水稻		その他雑穀		ばれいしょ		かんしょ		豆類		工芸作物類	
	農家数	面積	農家数	面積	農家数	面積	農家数	面積	農家数	面積	農家数	面積
平成7年	109	2,526	-	-	40	81	22	40	27	95	-	-
12	21	1,185	1	χ	5	7	5	18	10	54	2	χ
17	21	1,304	1	χ	13	19	8	12	10	42	-	-
22	25	824	1	χ	2	χ	2	χ	2	χ	3	-
27	19	1,839	-	-	-	-	-	-	6	χ	-	-
年次	たまねぎ		だいこん		にんじん		さといも		レタス		ピーマン	
	農家数	面積	農家数	面積	農家数	面積	農家数	面積	農家数	面積	農家数	面積
平成7年	65	66	80	86	24	5	27	3	8	3	21	3
12	4	6	11	21	1	χ	2	χ	-	-	3	5
17	19	32	27	46	8	8	9	11	4	4	15	18
22	11	-	17	-	8	-	5	-	5	-	10	-
27	9	14	9	13	2	χ	3	3	3	5	5	5

資料 市長公室 広聴文書課

数及び経営耕地面積

2月1日現在

第2種兼業	経営耕地面積				農家1戸当り 耕地面積
	総数	田	畑	樹園地	
266	15,255	10,593	2,547	2,115	38.4
267	13,835	10,055	1,779	2,001	39.8
74	9,391	7,390	1,212	789	56.9
55	8,711	7,244	1,144	323	62.7
56	8,233	6,491	1,245	497	74.2

規模別農家数

2月1日現在

30 a ~49 a	50 a ~99 a	100 a 以上
83	79	13
72	65	19
63	51	22
50	57	12
40	47	14

酪農・養豚業である。

収穫面積

2月1日現在

トマト		きゅうり		なす		はくさい		キャベツ		ほうれんそう		ねぎ	
農家数	面積	農家数	面積	農家数	面積	農家数	面積	農家数	面積	農家数	面積	農家数	面積
66	54	71	47	67	56	40	44	41	48	83	646	75	205
4	6	8	9	13	46	4	6	4	13	38	366	26	86
21	24	25	27	32	59	12	13	11	12	42	380	31	89
11	—	13	—	12	—	9	—	11	—	27	—	19	—
8	9	8	9	11	22	8	10	3	4	18	217	7	16
すいか		いちご		ブロッコリー		その他の野菜		花き類・花木(緑化木)		種苗・苗木類		その他の作物	
農家数	面積	農家数	面積	農家数	面積	農家数	面積	農家数	面積	農家数	面積	農家数	面積
23	2	22	15		32	319		148	5,770	60	1,578	2	χ
—	—	1	χ		38	592		85	3,541	71	2,057	1	χ
5	5	9	10		61	596		91	3,557	21	849	8	248
2	—	2	—		130	—		86	3,776	—	—	11	735
2	χ	1	χ	4	7	10	103	69	3,391	—	—	7	268

36. 果 樹 栽

単位：農家数（戸）・面積（a）

年 次	温州みかん		夏みかん		ぶどう		くり	
	農家数	面積	農家数	面積	農家数	面積	農家数	面積
平成 7 年	5	75	—	—	—	—	1	χ
12	6	49	—	—	—	—	—	—
17	3	39	—	—	—	—	—	—
22	1	—	—	—	—	—	—	—
27	2	—	—	—	1	—	1	χ

資料 市長公室 広聴文書課
面積はデータなし

37. 施 設 園

単位：農家数（戸）・面積（m²）

年 次	野菜類	
	農家数	面積
平成 7 年	3	17,800
12	1	χ
17	6	χ
22	4	χ
27	2	χ

資料 市長公室 広聴文書課

38. 農 用 機

単位：農家数（戸）・台数（台）

年 次	動力耕うん機・農用トラクター								動力防除機		乗用型スピードスプレーヤー	
	歩 行 型		乗用型15馬力未満		乗用型15～30馬力未満		乗用型30馬力以上		農 家 数	台 数	農 家 数	台 数
	農 家 数	台 数	農 家 数	台 数	農 家 数	台 数	農 家 数	台 数				
平成 7 年	260	300	51	53	21	22	3	3	125	148	6	6
12	141	173	37	38	28	28	3	4	71	86	2	χ
17	[—]	[—]	33	34	16	16	3	3	40	57	—	—
22	46								50			
27	63								69			

資料 市長公室 広聴文書課
[—] はデータなし

培 面 積

2月1日現在

かき		いちじく		もも		その他の果樹	
農家数	面積	農家数	面積	農家数	面積	農家数	面積
9	61	10	58	1	χ	9	45
5	38	7	54	—	—	5	64
1	χ	4	28	—	—	5	29
1	—	—	—	—	—	2	—
1	χ	—	—	—	—	5	χ

芸 面 積

2月1日現在

花き類		種苗類	
農家数	面積	農家数	面積
15	6,100	—	—
3	100	10	2,800
6	300	2	χ
6	χ	—	—
3	χ	—	—

械（個人所有）

2月1日現在

動力田植機		バインダー		自脱型コンバイン		米麦用乾燥機	
農家数	台数	農家数	台数	農家数	台数	農家数	台数
99	100	139	140	25	26	24	25
105	105	112	112	27	27	17	21
30	31	[—]	[—]	16	17	[—]	[—]
71	74			19	21		
37	37			15	17		

39. 農 地 の 転 用

単位：件数（件）・面積（㎡）

区 分		平成27年		28		29		30	
		件 数	面 積	件 数	面 積	件 数	面 積	件 数	面 積
第 四 条	田	4	1,139	4	1,069	1	449	3	2,117.5
	住 宅 畑	4	1,436	2	358	1	366	7	1,850
	計	8	2,575	6	1,427	2	815	10	3,967.5
	公 共 田	—	—	—	—	—	—	—	—
	施 設 畑	—	—	—	—	—	—	—	—
	計	—	—	—	—	—	—	—	—
	工 場 田	—	—	—	—	—	—	—	—
	畑	—	—	—	—	—	—	—	—
	計	—	—	—	—	—	—	—	—
	そ の 他 田	5	1,382	5	1,123	2	816	—	—
畑	1	122	5	507	2	579	—	—	
計	6	1,504	10	1,630	4	1,395	—	—	
第 五 条	田	8	5,282	10	4,708	7	2,586.61	4	2,394.5
	住 宅 畑	3	2,137	4	1,526	1	221	2	174
	計	11	7,419	14	6,234	8	2,807.61	6	2,568.5
	公 共 田	—	—	1	299	—	—	—	—
	施 設 畑	—	—	—	—	—	—	—	—
	計	—	—	1	299	—	—	—	—
	工 場 田	—	—	—	—	—	—	—	—
	畑	—	—	—	—	—	—	—	—
	計	—	—	—	—	—	—	—	—
	そ の 他 田	6	3,202	4	1,633	9	3,630.87	4	5,068
畑	1	749	—	—	3	1,909	1	829	
計	7	3,951	4	1,633	12	5,539.87	5	5,897	
合 計	田	23	11,005	23	8,832	19	7,482.48	11	9,580
	畑	9	4,444	11	2,391	7	3,075	10	2,853
	計	32	15,449	34	11,223	26	10,557.48	21	12,433

資料 市農業委員会

第6章 商 工

40. 産業分類別商店数

産業分類	事業所数	従業者(人)	年間商品 販売額(百万円)	売場面積(m ²)
平成 9 年	1,245	6,698	183,680	78,030
14	1,090	6,665	136,238	66,314
19	917	5,745	147,019	61,342
26	645	4,856	139,954	55,446
28	650	5,331	148,651	50,345
卸 売 業 部 門	133	1,035	69,447	χ
各種商品卸売業	1	3	χ	χ
繊維・衣服等卸売業	6	17	200	χ
繊維品卸売業(衣服・身の回り品を除く)	2	9	χ	χ
衣服卸売業	2	5	χ	χ
身の回り品卸売業	2	3	χ	χ
飲食物品卸売業	15	174	12,527	χ
農畜産物・水産物卸売業	8	135	6,855	χ
食料・飲料卸売業	7	39	5,672	χ
建築材料、鉱物・金属材料等卸売業	25	163	9,998	χ
建築材料卸売業	12	86	5,383	χ
化学製品卸売業	7	48	2,917	χ
石油・鉱物卸売業	-	-	-	χ
鉄鋼製品卸売業	4	14	χ	χ
非鉄金属卸売業	2	15	χ	χ
再生資源卸売業	-	-	-	χ
機械器具卸売業	40	282	32,315	χ
産業機械器具卸売業	14	80	3,478	χ
自動車卸売業	14	103	22,609	χ
電気機械器具卸売業	6	40	2,583	χ
その他の機械器具卸売業	6	59	3,645	χ
その他の卸売業	46	396	χ	χ
家具・建具・じゅう器等卸売業	5	16	2,221	χ
医薬品・化粧品等卸売業	5	160	809	χ
紙・紙製品卸売業	3	9	292	χ
他に分類されない卸売業	33	211	χ	χ

資料 市長公室 広聴文書課

平成28年は平成28年6月1日実施の経済センサスの数値。

従事者数、年間販売額等

各年7月1日現在

産 業 分 類	事業所数	従 業 者(人)	年 間 商 品 販売額(百万円)	売 場 面 積(m ²)
小 売 業 部 門	517	4,296	79,204	50,345
各 種 商 品 小 売 業	4	315	6,486	13,863
百貨店、総合スーパー	1	294	×	×
その他の各種小売業 (従事者50人未満)	3	21	×	×
織物・衣服・身の回り品小売業	71	284	3,181	3,797
呉服・服地・寝具小売業	4	8	89	222
男子服小売業	3	14	352	761
婦人・子供服小売業	40	166	2,037	1,607
靴・履物小売業	11	32	185	286
その他の織物・衣服・ 身の回り品卸売業	13	64	518	921
飲 食 料 品 小 売 業	167	1,946	26,790	14,750
各種食料品小売業	12	491	9,943	5,753
野菜・果実小売業	14	70	885	348
食 肉 小 売 業	8	34	383	65
鮮 魚 小 売 業	4	8	37	-
酒 小 売 業	19	65	1,575	1,211
菓子・パン小売業	39	307	3,422	1,186
その他の飲食料品小売業	71	971	10,546	6,187
機 械 器 具 小 売 業	72	383	10,133	3,864
自 動 車 小 売 業	37	244	6,957	2,439
自 転 車 小 売 業	11	32	309	444
機 械 器 具 小 売 業	24	107	2,867	981
そ の 他 の 小 売 業	184	1,111	18,724	14,071
家具・建具・畳小売業	11	56	1,249	3,647
じゅう器小売業	7	36	99	171
医薬品・化粧品小売業	51	388	7,015	3,513
農 耕 用 品 小 売 業	4	11	216	75
燃 料 小 売 業	14	85	3,461	99
書籍・文具小売業	19	230	2,666	1,212
スポーツ用品・がん具・ 娯楽用品・楽器小売業	11	86	2,166	2,320
写真機・時計・眼鏡小売業	9	37	453	575
他に分類されない小売業	58	182	1,400	2,459
無 店 舗 小 売 業	19	257	13,889	-
通信販売・訪問販売	13	152	11,409	-
自動販売機による小売業	4	64	×	-
その他の無店舗小売業	2	41	×	-

41. 工

産業分類・従業者規模	事業所数	従業者数 (人)				
		総数			常用労働者	個人業主 家族従業者
		計	男	女		
平成 23 年	85	3,807	2,841	1,066	3,785	22
24	49	8,248	6,852	1,396	8,240	8
25	48	8,343	6,939	1,404	8,337	6
26	44	8,075	6,804	1,271	8,069	6
29	39	9,707	8,085	1,622	10,357	7
従業者数 1～3人	—	—	—	—	—	—
4～9人	21	133	80	53	128	5
10～19人	6	93	60	33	91	2
20～29人	2	50	42	8	50	—
30～49人	2	78	67	11	78	—
50～99人	2	136	115	21	136	—
100～199人	2	305	191	114	306	—
200～299人	1	208	70	138	208	—
300～499人	2	767	424	343	775	—
500～999人	—	—	—	—	—	—
1000人以上	1	7,937	7,036	901	8,585	—
食料品製造業	5	985	499	486	992	1
飲料・たばこ・飼料製造業	1	9	4	5	9	—
繊維工業	—	—	—	—	—	—
木材・木製品製造業(家具を除く)	—	—	—	—	—	—
家具・装備品製造業	—	—	—	—	—	—
パルプ・紙・紙加工品製造業	2	65	53	12	65	—
印刷・同関連業	5	62	51	11	62	—
化学工業	1	141	33	108	141	—
石油製品・石炭製品製造業	—	—	—	—	—	—
プラスチック製品製造業	1	16	8	8	16	—
ゴム製品製造業	—	—	—	—	—	—
なめし革・同製品・毛皮製造業	—	—	—	—	—	—
窯業・土石製品製造業	4	63	51	12	61	2
鉄鋼業	—	—	—	—	—	—
非鉄金属製造業	1	7	4	3	7	—
金属製品製造業	6	108	85	23	106	2
はん用機械器具製造業	1	5	4	1	5	—
生産用機械器具製造業	4	29	21	8	29	—
業務用機械器具製造業	2	83	70	13	83	—
電子部品・デバイス・電子回路製造業	—	—	—	—	—	—
電気機械器具製造業	1	8	1	7	7	1
情報通信機械器具製造業	—	—	—	—	—	—
輸送用機械器具製造業	3	8,106	7,194	912	8,754	1
その他の製造業	2	20	7	13	20	—

資料 市長公室 広聴文書課

3人以下の事業所は含まない。

平成27年および平成28年は、工業統計調査は実施していない。

大阪府の集計結果のため、後日経済産業省から公表される数値と異なる場合がある。

業

各年6月1日現在（平成26年までは各年末現在）

現金給与 総額(万円)	原材料等 使用総額 (万円)	製 造 品 出 荷 額 等 (万円)					
		総 額	製 造 品 出 荷 額	加 工 賃 収 入 額	修 理 料 収 入 額	転売収入額 (仕入商品転売収入)	その他
1,655,252	12,337,339	15,634,325	15,351,930	112,449	25,263	140,065	4,618
5,696,894	45,648,873	56,069,726	55,920,606	83,078	23,587	40,882	1,573
6,080,350	41,381,270	50,093,996	49,982,129	69,324	15,488	25,825	1,230
6,464,170	42,162,789	51,159,315	49,341,664	106,463	1,200	1,709,438	550
6,588,322	52,337,503	58,742,235	52,860,020	81,479	1,404	5,798,684	648
—	—	—	—	—	—	—	—
40,073	86,924	179,846	137,707	37,737	1,404	2,350	648
28,567	χ	112,662	93,451	19,211	—	—	—
χ	χ	χ	χ	χ	—	χ	—
χ	χ	χ	χ	χ	—	χ	—
χ	χ	χ	χ	—	—	—	—
χ	χ	χ	χ	χ	—	—	—
χ	χ	χ	χ	—	—	χ	—
χ	χ	χ	χ	—	—	χ	—
—	—	—	—	—	—	—	—
χ	χ	χ	χ	—	—	—	—
249,761	680,037	1,378,814	1,377,202	—	—	1,612	—
χ	χ	χ	χ	—	χ	—	—
—	—	—	—	—	—	—	—
—	—	—	—	—	—	—	—
—	—	—	—	—	—	—	—
χ	χ	χ	χ	χ	—	χ	χ
19,288	29,999	64,294	41,231	23,063	—	—	—
χ	χ	χ	χ	—	—	—	—
—	—	—	—	—	—	—	—
χ	χ	χ	χ	—	—	—	—
—	—	—	—	—	—	—	—
—	—	—	—	—	—	—	—
23,275	105,467	162,223	143,617	10,732	—	7,874	—
—	—	—	—	—	—	—	—
χ	χ	χ	χ	χ	—	—	χ
44,639	5,738,166	5,860,457	37,090	χ	—	χ	—
χ	χ	χ	χ	χ	χ	—	—
6,440	13,660	26,255	20,520	5,735	—	—	—
χ	χ	χ	χ	—	—	—	—
—	—	—	—	—	—	—	—
χ	χ	χ	χ	—	χ	—	χ
—	—	—	—	—	—	—	—
χ	χ	χ	50,446,554	χ	—	—	—
χ	χ	χ	χ	—	—	—	—

42. 大阪府内市町村別事業所数、従業者数及び製造品出荷額等

単位：従業者数（人）・製造品出荷額等（万円）

各年12月31日現在

市町村名	平成26年			平成28年		
	事業所数	従業者数	製造品出荷額等	事業所数	従業者数	製造品出荷額等
総数	17,501	443,634	1,652,916,463	15,990	436,048	1,581,964,963
大阪市	5,727	117,897	363,482,555	5,142	114,667	355,779,788
堺市	1,471	50,779	382,127,862	1,381	50,780	324,707,007
岸和田市	341	7,743	23,429,596	317	8,419	23,691,987
豊中市	532	10,132	25,479,955	509	10,446	30,088,190
池田市	44	8,075	51,159,315	39	9,707	58,742,235
吹田市	148	4,848	29,387,172	132	4,858	28,178,242
泉大津市	170	4,175	16,405,603	135	3,598	14,505,291
高槻市	213	10,708	38,378,557	192	9,978	39,501,790
貝塚市	233	6,636	25,496,890	223	6,831	26,119,583
守口市	281	5,548	13,191,412	253	5,501	13,073,346
枚方市	297	17,070	73,661,358	291	16,872	70,016,660
茨木市	205	8,476	33,059,840	189	8,048	34,070,682
八尾市	1,425	29,626	97,478,184	1,320	28,342	90,344,642
泉佐野市	207	6,566	23,340,335	189	6,467	25,127,842
富田林市	263	6,546	13,604,626	246	6,254	13,989,929
寝屋川市	244	8,478	18,077,119	228	7,835	18,587,931
河内長野市	101	2,954	9,085,283	85	2,698	8,436,720
松原市	322	6,800	13,932,361	295	6,223	13,347,758
大東市	399	10,165	23,427,260	378	9,751	23,932,786
和泉市	355	7,149	16,208,809	319	7,064	17,368,948
箕面市	32	1,010	2,123,478	29	1,054	2,274,793
柏原市	237	8,990	27,208,089	219	9,151	25,812,395
羽曳野市	216	4,392	12,129,520	208	4,482	13,212,121
門真市	330	14,303	32,653,111	300	13,828	33,442,737
摂津市	328	12,305	38,170,349	294	11,885	40,634,574
高石市	65	3,665	94,555,320	61	3,535	79,482,890
藤井寺市	81	2,070	4,509,520	77	1,948	4,750,053
東大阪市	2,595	48,060	103,326,234	2,332	47,531	104,886,976
泉南市	114	3,840	7,807,965	105	3,867	8,462,023
四条畷市	52	1,218	2,897,339	51	1,214	2,707,497
交野市	102	2,836	7,961,110	102	3,025	8,564,812
大阪狭山市	48	1,766	5,226,342	47	1,788	5,460,010
阪南市	58	1,323	2,604,246	57	1,225	2,541,599
島本町	16	1,641	6,079,670	14	1,619	5,536,103
豊能町	13	200	197,231	13	182	192,269
能勢町	27	609	833,327	26	629	1,034,560
忠岡町	67	1,762	5,432,262	67	1,762	5,807,230
熊取町	42	1,118	2,257,923	34	1,117	2,756,606
田尻町	4	202	610,369	5	216	645,946
岬町	16	395	734,713	16	297	254,531
太子町	20	398	1,431,417	18	407	1,204,435
河南町	36	635	1,212,120	31	584	1,192,261
千早赤阪村	24	525	2,540,716	21	363	1,497,185

資料 市長公室 広聴文書課

3人以下の事業所は含まない。工業統計表「市町村編」の数値

第7章 道路・公園・住宅

43. 道 路 の 延

単位：延長（m）・面積（㎡）

年 度	総 数		国 道	
	延 長	面 積	延 長	面 積
平成 26 年度	243,456	1,785,749	17,675	342,777
27	243,506	1,788,731	17,675	342,777
28	243,505	1,789,063	17,675	342,777
29	243,789	1,795,366	17,675	343,248
30	244,144	1,798,669	17,675	343,248

資料 大阪国道事務所、府土木事務所、西日本高速道路(株)関西支社、市都市建設部 道路・河川課
道路施設現況調書による。面積は道路部面積である。

44. 道 路 の

単位：延長（m）・面積（㎡）・舗装率（%）

年 度	総 数			国
	延 長	面 積	舗 装 率	延 長
平成 26 年度	235,903	1,771,720	99.2	17,675
27	236,526	1,775,497	99.2	17,675
28	236,526	1,775,829	99.2	17,675
29	236,810	1,782,125	99.3	17,675
30	237,159	1,785,412	99.2	17,675

年 度	西 日 本 高 速 道 路			市	
	延 長	面 積	舗装率	延 長	面 積
平成 26 年度	3,046	78,219	100.0	206,952	1,176,071
27	3,046	78,219	100.0	207,575	1,179,848
28	3,046	78,219	100.0	207,575	1,180,180
29	3,339	83,289	100.0	207,575	1,181,089
30	3,339	83,289	100.0	207,924	1,184,376

資料 大阪国道事務所、府土木事務所、西日本高速道路(株)関西支社、市都市建設部 道路・河川課
道路施設現況調書による。

45. 橋 り よ

単位：延長（m）

年 度	総 数		国 道	
	個 数	延 長	個 数	延 長
平成 26 年度	191	6,503	35	1,810
27	193	6,503	36	1,813
28	193	6,503	36	1,813
29	193	6,502	36	1,812
30	193	6,502	36	1,812

資料 大阪国道事務所、府土木事務所、西日本高速道路(株)関西支社、市都市建設部 道路・河川課
道路施設現況調書による。

長 及 び 面 積

4月1日現在

府 道		西日本高速道路		市 道	
延 長	面 積	延 長	面 積	延 長	面 積
8,230	174,653	3,046	78,219	214,505	1,190,100
8,230	174,653	3,046	78,219	214,555	1,193,082
8,230	174,653	3,046	78,219	214,554	1,193,414
8,221	174,499	3,339	83,289	214,554	1,194,330
8,221	174,499	3,339	83,289	214,909	1,197,633

舗 装 状 況

4月1日現在

道		府 道			
面 積	舗 装 率	延 長	面 積	舗 装 率	
342,777	100.0	8,230	174,653	100.0	
342,777	100.0	8,230	174,653	100.0	
342,777	100.0	8,230	174,653	100.0	
343,248	100.0	8,221	174,653	100.0	
343,248	100.0	8,221	174,499	100.0	

道						
計	延 長		面 積		舗 装 率	
舗 装 率	本 舗 装	その他の舗装	本 舗 装	その他の舗装	本 舗 装	その他の舗装
98.8	199,427	7,525	1,151,388	24,683	96.7	2.1
98.8	200,166	7,409	1,155,683	24,165	96.8	2.0
98.8	200,176	7,399	1,155,989	24,191	96.8	2.0
98.8	200,308	7,267	1,157,291	23,782	96.9	1.9
98.8	200,664	7,260	1,160,555	23,821	96.9	1.9

う の 状 況

4月1日現在

府 道		西日本高速道路		市 道	
個 数	延 長	個 数	延 長	個 数	延 長
25	630	6	2,960	125	1,103
24	619	6	2,960	127	1,111
24	619	6	2,960	127	1,111
24	619	6	2,960	127	1,111
24	619	6	2,960	127	1,111

46. 都 市

単位：面積 (ha)

年 度	総 数		都 市 計 画 公 園				
			街 区 公 園		近 隣 公 園		地 区
	園 数	面 積	園 数	面 積	園 数	面 積	園 数
平成 26 年度	132	123.72	14	5.31	4	4.75	1
27	133	123.74	14	5.31	4	4.75	1
28	134	123.75	14	5.31	4	4.75	1
29	133	123.98	14	5.31	4	4.75	1
30	134	124.10	14	5.31	4	4.75	1

資料 環境部 公園みどり課

47. 公 共 住 宅 の 状 況

各年3月末現在

年 度	総数	市営	府営	住宅供給公社	都市再生機構
平成 26 年度	2,923	384(16)	329	416	1,794
27	2,983	384(16)	329	416	1,854
28	2,983	384(16)	329	416	1,854
29	2,982	383(16)	329	416	1,854
30	2,982	383(15)	329	416	1,854

資料 都市建設部 まちづくり・交通課

() 内数は母子住宅再掲。

48. 家 屋 の 状 況

単位：床面積 (㎡)

各年1月1日現在

種 別	平成27年		28		29		30		31	
	棟数	床面積	棟数	床面積	棟数	床面積	棟数	床面積	棟数	床面積
総 数	26,444	5,243,032	26,538	5,256,305	26,590	5,283,460	26,788	5,313,896	26,873	5,346,377
木 造	19,431	2,012,306	19,506	2,022,126	19,547	2,033,544	19,668	2,051,808	19,705	2,060,425
専用住宅	17,050	1,814,560	17,139	1,825,565	17,188	1,832,858	17,325	1,848,302	17,397	1,857,385
共同住宅・寄宿舎	334	79,093	335	79,211	352	84,157	366	88,804	370	90,453
併用住宅	490	54,746	482	53,872	478	53,550	470	52,574	463	51,678
農家住宅	-	-	-	-	-	-	-	-	-	-
事業所・銀行・店舗	205	13,493	210	13,639	211	13,752	209	13,871	207	13,756
工場・倉庫	177	17,485	180	17,476	176	17,145	174	16,871	170	16,245
その他	1,175	32,929	1,160	32,363	1,142	32,082	1,124	31,386	1,098	30,908
非 木 造	7,013	3,230,726	7,032	3,234,179	7,043	3,249,916	7,120	3,262,088	7,168	3,285,952
事業所・銀行・店舗・百貨店	613	454,234	614	454,467	618	453,833	616	454,369	622	458,848
住宅・アパート	5,200	2,192,137	5,222	2,195,471	5,246	2,219,123	5,338	2,249,997	5,748	2,311,147
工場・倉庫・市場	795	453,624	787	452,940	773	446,277	759	427,008	754	425,382
その他	405	130,731	409	131,301	406	130,683	407	130,714	44	90,575

資料 総務部 課税課

概要調書による。平成27年より農家住宅については、専用住宅に含む。

公 園

公園 面積	都市計画緑地		その他公園		1人当たり 都市公園 面積 (㎡)	都市計画墓園	
	園数	面積	園数	面積		園数	面積
3.21	3	100.37	110	10.08	12.08	1	9.20
3.21	3	100.37	111	10.10	12.05	1	9.20
3.21	3	100.37	112	10.11	11.99	1	9.20
3.21	3	100.37	111	10.34	12.01	1	9.20
3.21	3	100.47	112	10.35	11.98	1	9.20

49. 居住世帯の有無別住宅数及び人が居住する住宅以外の建物数

平成25年10月1日現在

年次	住 宅 数								人が居住 する住宅 以外 の 建 物 数
	総数	居住世帯あり			居住世帯なし			建築中	
		総数	同居世帯なし	同居世帯あり	総数	一時現在者のみ	空き家		
平成25年	52,700	44,960	44,760	210	7,740	470	7,200	70	40

資料 市長公室 広聴文書課

50. 住宅の種類、構造、建築の時期別住宅数

各年10月1日現在

住宅の種類・構造	総数 1)	昭和35年	昭和36年	昭和46年	昭和56年	平成3年	平成8年	平成13年	平成18年	平成23年
		以前	～ 昭和45年	～ 昭和55年	～ 平成2年	～ 平成7年	～ 平成12年	～ 平成17年	～ 平成22年	～ 平成25年9月
住宅総数	44,960	3,010	2,650	5,470	9,850	3,840	5,450	4,800	5,610	1,740
木造	9,290	1,760	1,150	2,570	860	530	700	460	430	320
防火木造	10,980	340	840	1,590	2,090	800	1,040	1,040	1,530	700
鉄筋・鉄骨コンクリート造	20,820	440	490	950	6,490	2,030	3,200	2,880	3,170	480
鉄骨造	3,780	460	170	350	410	410	510	410	490	240
その他	90	—	—	—	—	60	—	20	—	—
専用住宅	43,820	2,930	2,520	5,200	9,640	3,740	5,290	4,700	5,580	1,740
店舗その他の併用住宅	1,140	80	130	260	220	100	150	110	30	—

資料 市長公室 広聴文書課

1) 建築の時期「不詳」を含む。

51. 1住宅当たり居住室数・畳数・延べ面積及び1人当たり畳数

平成25年10月1日現在

年次	住宅数 (戸)	世帯数 (世帯)	世帯人員 (人)	1住宅当たり 居住室数 (室)	1住宅当たり 畳数(畳)	1住宅当たり 延べ面積 (㎡)	1人当たり 畳数(畳)	1室当たり 人員(人)
平成25年	44,960	45,190	102,720	4.12	28.68	81.25	12.50	0.56

資料 市長公室 広聴文書課

52. 世帯の収入階級・種類、住宅の所有の関係別

世帯の年間収入階級	総 数	主		
		総 数 1)	持 ち 家	借 数
(その1. 普通世帯数)				
総数 2)	45,100	44,960	25,140	18,760
100万円未満	3,150	3,150	920	2,230
100～200	5,870	5,840	1,960	3,880
200～300	7,420	7,420	3,760	3,660
300～400	6,080	6,070	3,560	2,500
400～500	4,310	4,310	3,160	1,150
500～700	5,940	5,880	4,210	1,670
700～1000	5,290	5,280	4,360	920
1,000～1,500	2,220	2,220	1,900	320
1,500万円以上	740	720	650	70
(その2. 1世帯当たり人員)				
総数 2)	2.28	2.27	2.70	1.73
100万円未満	1.39	1.39	1.69	1.27
100～200	1.46	1.45	1.64	1.36
200～300	1.92	1.92	2.14	1.70
300～400	2.24	2.24	2.50	1.86
400～500	2.58	2.58	2.78	2.03
500～700	2.87	2.86	2.97	2.58
700～1000	3.27	3.27	3.40	2.65
1,000～1,500	3.33	3.33	3.44	2.68
1,500万円以上	3.42	3.41	3.34	3.98
(その3. 1世帯当たり室数)				
総数 2)	4.11	4.11	5.26	2.56
100万円未満	2.57	2.57	4.60	1.73
100～200	3.19	3.20	5.16	2.21
200～300	3.97	3.97	5.20	2.71
300～400	4.24	4.24	5.25	2.82
400～500	4.60	4.60	5.26	2.80
500～700	4.63	4.64	5.20	3.24
700～1000	4.94	4.93	5.21	3.63
1,000～1,500	5.44	5.44	5.69	3.93
1,500万円以上	6.61	6.67	6.78	5.79
(その4. 1世帯当たり畳数)				
総数 2)	28.57	28.58	37.21	17.02
100万円未満	16.69	16.69	38.47	11.80
100～200	20.12	20.13	32.59	13.85
200～300	25.78	25.78	34.22	17.10
300～400	28.13	28.14	35.05	18.33
400～500	32.79	32.79	38.14	18.15
500～700	33.62	33.71	37.85	23.26
700～1000	37.82	37.82	40.31	26.10
1,000～1,500	40.90	40.90	42.84	29.41
1,500万円以上	52.42	52.84	52.77	53.44

資料 市長公室 広聴文書課

1)住宅の所有の関係「不詳」を含む。2)世帯の年間収入階級「不詳」を含む。

普通世帯数、1世帯当たり人員・居住室数及び畳数

平成25年10月1日現在

世帯				同居・住宅以外の 建物に居住する世帯
帯			家	
公営の借家	都市再生機構	民 営 借 家	給 与 住 宅	
380	2,180	15,370	830	130
40	110	2,070	—	—
210	630	3,040	10	30
90	620	2,740	210	—
30	250	2,070	150	10
—	130	900	130	—
10	190	1,430	40	70
—	190	600	140	10
—	10	290	20	—
—	—	60	10	20
2.26	1.63	1.71	2.15	3.42
2.00	1.00	1.27	—	—
2.01	1.23	1.34	1.00	3.00
2.16	1.43	1.77	1.43	—
3.75	1.85	1.86	1.53	2.00
—	2.50	1.89	2.56	—
4	1.93	2.62	3.58	3.59
—	2.90	2.57	2.64	4.00
—	4.00	2.54	4.00	—
—	—	3.54	6.00	4.00
3.47	2.74	2.51	2.60	3.59
3.34	2.23	1.67	—	—
3.47	2.66	2.02	3.00	3.00
3.32	2.38	2.86	1.48	—
3.44	2.88	2.85	2.11	3.00
—	2.90	2.66	3.69	—
5	3.14	3.20	4.58	3.45
—	3.58	3.60	3.81	6.00
—	4.00	3.93	4.00	—
—	—	5.96	5.00	4.00
19.60	16.87	16.92	18.15	25.56
19.02	14.35	11.52	—	—
20.46	15.59	13.03	16.00	18.00
17.99	15.01	18.05	10.31	—
16.40	17.70	18.77	13.80	18.00
—	17.92	17.37	23.86	—
26.00	19.95	23.23	38.65	26.02
—	23.67	26.72	26.68	36.00
—	34.50	29.35	35.00	—
—	—	56.37	40.00	35.00

53. 運動施設の利用状況

単位：件数（件）・人数（人）

年度末

年 度	五 月 山 体 育 館									テニスコート		猪名川運動公園	
	合計		アリーナ		多目的室		トレーニング ルーム	温 水 プール	トレーニング ルーム・温水プール	件数	人数	件数	人数
	件数	人数	件数	人数	件数	人数	人数 (件数)	人数 (件数)	人数 (件数)				
平成 26 年度	213,147	275,839	1,119	54,798	675	9,688	70,211	73,156	67,986	13,241	61,404	1,454	87,645
27	217,867	276,562	1,085	47,786	639	12,633	76,285	73,240	66,618	14,224	66,186	2,135	127,837
28	221,418	279,589	1,148	52,763	618	7,174	76,180	76,066	67,406	13,786	65,329	2,106	125,644
29	226,674	288,270	1,168	55,145	620	8,239	84,360	73,129	67,397	13,592	64,218	2,022	117,678
30	156,395	219,382	1,054	55,412	602	9,231	125,122	14,059	15,558	13,239	58,821	1,200	63,476
4月	18,105	23,042	86	4,220	52	855	7,270	5,325	5,372	1,182	5,428	196	10,340
5	18,551	22,805	93	3,745	51	653	7,488	5,239	5,680	1,128	4,882	176	10,417
6	14,033	20,108	52	5,445	51	733	6,119	3,495	4,316	1,037	4,684	177	10,961
7	12,223	15,772	100	3,003	52	698	11,881	0	190	1,027	4,431	47	2,047
8	11,976	16,498	85	4,132	42	517	11,849	0	0	1,120	4,740	130	3,150
9	11,408	16,263	72	4,151	54	830	11,282	0	0	1,075	4,657	51	2,744
10	11,475	18,147	100	5,918	55	909	11,320	0	0	1,225	5,510	44	3,083
11	11,761	19,482	89	7,063	44	791	11,628	0	0	1,176	5,268	75	3,866
12	11,151	16,109	93	4,263	42	830	11,016	0	0	1,067	4,602	37	1,708
1	11,868	17,881	82	5,363	48	780	11,738	0	0	1,013	4,667	48	2,574
2	11,422	15,951	89	3,943	52	727	11,281	0	0	993	4,624	60	2,747
3	12,422	17,324	113	4,166	59	908	12,250	0	0	1,196	5,328	159	9,839

資料 池田みどりスポーツ財団

54. 五月山緑地都市緑化植物園利用状況

各年度末

年 度	利 用 者 数 (人)		開 催 回 数 (回)		緑の相談件数 (件)
	緑のセンター	レストフラワーホール	展 示 会	各種講習会	
平成 26 年度	96,458	84,007	29	95	474
27	96,887	59,178	29	103	426
28	88,937	55,705	29	85	508
29	89,297	55,799	30	87	460
30	88,721	53,846	33	81	380

資料 池田みどりスポーツ財団

第8章 電気・ガス・上下水道

55. 電灯・電力契約

単位：契約口数（口）・使用量（MWh）

年 度	電灯・電力総量		電 灯							
			定 額		従量（甲）		従量大口（乙）		その他	
	契 約 口 数	使 用 量	契 約 口 数	使 用 量	契 約 口 数	使 用 量	契 約 口 数	使 用 量	契 約 口 数	使 用 量
平成 26 年度	63,867	240,889	7,921	4,255	45,463	150,250	6,199	64,422	93	264
27	64,231	231,738	7,995	4,076	45,700	144,559	6,313	62,008	74	243
28
29
30

資料 関西電力株式会社

- 1) 50kW未満 2) 50kW～499kW 3) 高压（乙）500kW～1,999kW、特別高压2,000kW以上
2) 電力自由化により平成28年度分から資料提供なし

56. ガスの業種

単位：戸数（戸）・使用量（千m³、45MJ（約10,750kcal））

年 度	総 数		家 庭 用		総 数	
	戸 数	使 用 量	戸 数	使 用 量	戸 数	使 用 量
平成 26 年度	46,405	30,539	44,416	15,207	1,989	15,332
27	39,913	29,028	38,469	14,440	2,001	14,588
年 度	総 数		家 庭 用		それ以外	
	戸 数	使 用 量	戸 数	使 用 量	戸 数	使 用 量
28	40,417	33,670	38,987	14,705	1,430	18,965
29	38,866	36,848	37,509	15,098	1,357	21,750
30	36,329	33,314	35,078	13,309	1,251	20,005

資料 大阪ガス株式会社

- 1) ガス小売自由化により平成28年度分から公表項目が変更になる。
2) 使用量は単位未満は四捨五入している為、総数と一致しない場合がある。

57. 給水人口

年 度	総 人 口 (A) (人)	給 水 人 口 (B) (人)
平成 26 年度	102,412	102,380
27	102,661	102,633
28	103,213	103,182
29	103,501	103,479
30	103,607	103,585

資料 上下水道部 経営企画課

口数及び使用量

電				力					
小		口		高圧(乙)・特別 高圧(大口)3)		業務用		その他	
低圧1)		高圧2)		契約 口数	使用 量	契約 口数	使用 量	契約 口数	使用 量
契約口数	使用量	契約口数	使用量						
3,056	18,730	1,135	2,968
3,037	17,989	1,112	2,863
...
...
...

別使用状況

業 務 用							
工業用		公用		医療用		商業用	
戸数	使用量	戸数	使用量	戸数	使用量	戸数	使用量
58	9,721	218	1,221	181	1,309	1,532	3,081
60	9,095	220	1,161	185	1,365	1,536	2,967

・ 戸数 ・ 栓数

年度末現在		
給水戸数 (戸)	給水栓数 (栓)	普及率 (B/A) (%)
53,903	43,532	99.9
54,347	43,864	100.0
55,091	44,589	100.0
55,330	45,133	100.0
56,025	45,518	100.0

58. 取水量及び給水量

単位：m³

年度末

年 度	取 水 量				給 水 量			
	総 数	1 日最大	1 日最小	1 日平均	総 数	1 日最大	1 日最小	1 日平均
平成 26 年度	14,763,883	62,422	32,607	40,449	12,684,443	40,060	29,070	34,752
27	14,052,752	57,968	30,398	38,395	12,408,593	38,042	29,696	33,903
28	14,096,421	56,121	32,304	38,620	12,381,884	37,065	29,313	33,923
29	13,721,682	43,221	31,319	37,594	12,077,279	35,732	28,928	33,088
30	13,685,957	43,068	23,330	37,496	11,972,871	36,412	27,411	32,802
4 月	1,108,485	39,060	34,934	36,950	972,759	33,818	30,909	32,425
5	1,127,648	39,351	33,810	36,376	997,263	33,593	29,589	32,170
6	1,158,420	40,949	35,025	38,614	996,553	34,775	31,017	33,218
7	1,230,554	43,068	34,681	39,695	1,066,238	36,412	30,503	34,395
8	1,223,439	41,818	36,379	39,466	1,062,394	35,834	31,384	34,271
9	1,100,601	39,099	30,156	36,687	986,087	34,713	27,411	32,870
10	1,141,700	39,552	27,696	36,829	1,021,897	34,149	32,004	32,964
11	1,135,374	42,663	34,037	37,846	978,175	33,460	31,003	32,606
12	1,144,194	39,862	26,866	36,909	1,011,683	34,143	31,392	32,635
1	1,132,120	38,888	24,730	36,520	992,531	33,350	28,771	32,017
2	1,057,872	40,449	35,135	37,781	900,053	33,092	30,980	32,145
3	1,125,550	39,040	23,330	36,308	987,238	33,119	30,373	31,846

資料 上下水道部 経営企画課

取水量は豊能町分を含む。府営水の受水を含まない。

60. 公 共 下 水

年 度	計画処理面積 (ha)	処 理 面 積 (ha)	計画処理人口 (人)
平成 26 年度	1,116	1,083	99,100
27	1,116	1,083	99,100
28	1,116	1,083	99,100
29	1,116	1,083	99,100
30	1,118	1,085	96,000

資料 上下水道部 経営企画課

特定環境保全公共下水道を含む。

59. 用途別給水栓数及び使用水量

単位：延栓数（栓）・年間使用量（m³）

年度末

年 度	総 数	一 般 用	湯 屋 用	臨 時 用	
平成26年度	延 栓 数	621,347	619,569	96	1,682
	年間使用水量	11,417,107	11,369,315	32,851	14,941
27	延 栓 数	624,931	623,240	96	1,595
	年間使用水量	11,331,533	11,282,659	32,150	16,724
28	延 栓 数	633,006	631,009	94	1,903
	年間使用水量	11,249,611	11,196,374	34,608	18,629
29	延 栓 数	638,832	636,890	96	1,846
	年間使用水量	11,336,536	11,283,537	36,742	16,257
30	延 栓 数	643,880	641,836	96	1,948
	年間使用水量	11,232,932	11,181,529	34,927	16,476

資料 上下水道部 経営企画課

道 の 状 況

年度末

現住人口 (A) (人)	処理人口 (B) (人)	普 及 率 (B/A) (%)
102,412	102,409	99.9
102,661	102,658	100.0
103,213	103,210	100.0
103,501	103,498	100.0
103,607	103,604	100.0

61. 下水処理状況

単位：処理量 (m ³) ・ BOD平均 (mg/l)		年度末		
年 月	処 理 量	流入水BOD平均	放流水BOD平均	し尿処理量
平成 26 年度	18,782,154	110	3.1	623
27	20,379,670	110	3.5	576
28	19,542,981	122	2.6	498
29	19,482,054	116	2.0	470
30	20,446,486	116	2.3	516
平成29年 4 月	1,623,011	92.9	3.3	52.3
5	1,318,930	102.0	1.7	40.0
6	1,716,365	106.0	1.3	33.1
7	1,923,686	91.0	1.6	37.5
8	1,645,772	67.9	2.2	43.7
9	1,762,265	74.3	2.3	25.1
10	2,524,825	73.8	2.3	33.6
11	1,495,968	117.0	2.0	33.4
12	1,280,564	172.0	1.5	35.6
1	1,349,306	152.0	1.9	39.6
2	1,163,415	179.0	1.9	48.3
3	1,677,947	169.0	2.0	48.2
平成30年 4 月	1,653,617	120.0	1.7	41.8
5	1,870,046	93.3	2.0	45.0
6	1,924,297	86.0	2.3	39.7
7	3,062,298	97.6	3.1	30.5
8	1,648,559	125.0	2.0	43.4
9	2,636,761	69.0	2.7	26.9
10	1,582,128	99.2	2.2	42.9
11	1,193,754	113.0	1.2	35.1
12	1,302,176	120.0	1.4	36.8
1	1,127,710	181.0	2.6	50.3
2	1,105,865	149.0	2.2	66.4
3	1,339,275	141.0	4.3	57.5

資料 上下水道部 下水処理場

第9章 運輸・通信

62. 自 動

単位：台

年 次	総 数	乗 用					
		計	普 通 車		小 型 四 輪 車		
			営 業 用	自 家 用	営 業 用	自 家 用	
平成 27 年	22,828	21,134	26	10,612	110	10,386	
28	23,451	21,686	29	10,834	103	10,691	
29	23,448	21,707	32	11,032	105	10,506	
30	23,286	21,647	33	11,181	101	10,287	
31	23,271	21,581	60	11,379	103	9,979	

年 次	ラ ッ ク							
	特 種		貨 物 兼 乗 用 車		け ん 引 車		被 け ん	
	営 業 用	自 家 用	営 業 用	自 家 用	営 業 用	自 家 用	営 業 用	
平成 27 年	44	68	4	468	9	—	8	
28	44	87	4	482	9	—	8	
29	45	72	3	485	10	—	8	
30	43	73	3	481	10	—	8	
31	47	78	3	508	11	—	9	

資料 豊能府税事務所

63. 軽 自

単位：台

年 次	総 数	原 動 機 付 自 転 車			
		計	50cc以下	51cc～90cc	91cc～125cc
平成 27 年	23,672	10,576	7,892	311	2,373
28	23,460	10,268	7,551	286	2,431
29	23,103	9,987	7,207	275	2,505
30	22,870	9,680	6,844	263	2,573
31	22,645	9,434	6,557	254	2,623

資料 総務部 課税課
減免件数は含まない。

車 数

4月1日現在

車				ト				
電気自動車		ロータリー自動車		計	普通		小型	
営業用	自家用	営業用	自家用		営業用	自家用	営業用	自家用
—	—	—	—	1,435	154	226	8	440
—	29	—	—	1,435	114	233	3	440
—	32	—	—	1,422	115	235	3	435
—	45	—	—	1,422	104	247	3	439
—	60	—	—	1,467	89	261	3	440

引車	バス				特種自動車		小型三輪車	
	計	一般乗合用	その他		営業用	自家用	営業用	自家用
観光貸切用			自家用					
6	164	100	32	32	29	66	—	—
11	181	100	36	45	35	114	—	—
11	174	100	28	46	35	110	—	—
11	72	0	24	48	38	107	—	—
18	76	0	26	50	38	109	—	—

動 車 数

4月1日現在

軽 自 動 車							小型二輪 251cc以上	小型特殊
計	二輪車 (126cc ~250cc)	三輪車	軽四乗用		軽四貨物			
			営業用	自家用	営業用	自家用		
13,096	1,538	3	7	7,508	245	2,324	1,187	84
11,926	1,495	3	7	7,725	244	2,452	1,190	76
11,882	1,439	2	5	7,761	229	2,446	1,160	74
11,962	1,431	2	6	7,880	234	2,409	1,160	68
11,995	1,425	3	7	7,896	252	2,412	1,150	66

64. 中国自動車道 中国池田

単位：台

年 度	出入口 総数	入 口				
		総数	軽自動車等	普通車	中型車	大型車
平成 26 年	15,994,137	8,109,112	—	—	—	—
27	16,182,557	8,204,229	—	—	—	—
28	16,246,744	8,241,284	—	—	—	—
29	16,250,227	8,240,932	—	—	—	—
30	16,081,088	8,256,497	—	—	—	—

資料 西日本高速道路(株)関西支社

65. 大阪国際空港

年 次	着陸回数(回)	旅 客 数 (人)		
		総 数	乗 客	降 客
平成 26 年	69,542	14,526,575	7,308,478	7,218,097
27	69,725	14,541,936	7,307,931	7,234,005
28	69,596	14,920,678	7,504,160	7,416,518
29	69,228	15,597,777	7,845,875	7,751,902
30	69,132	16,184,901	8,117,476	8,067,425

資料 関西エアポート(株) 平成 26 年まで大阪航空局大阪空港事務所

66. 航 空 機 別

単位：回

年 月	総 数		ジェ ッ ト
	総 数	1 日 平 均	総 数
平成 26 年	69,523	190	52,444
27	69,725	191	53,648
28	69,596	190	54,308
29	69,228	190	53,946
30	69,132	189	55,158
1 月	5,878	196	4,605
2	5,244	187	4,170
3	5,828	188	4,526
4	5,658	189	4,424
5	5,862	189	4,726
6	5,644	188	4,525
7	5,859	189	4,723
8	6,221	201	5,204
9	5,411	180	4,375
10	5,873	189	4,599
11	5,699	190	4,515
12	5,955	192	4,766

資料 関西エアポート(株) 平成 26 年まで大阪航空局大阪空港事務所

インターチェンジの利用状況

特大車	出 口					
	総 数	軽自動車等	普通車	中型車	大型車	特大車
-	7,885,025	-	-	-	-	-
-	7,978,328	-	-	-	-	-
-	8,005,460	-	-	-	-	-
-	8,009,295	-	-	-	-	-
-	7,824,591	-	-	-	-	-

航空機輸送状況

航空機貨物取扱量 (t)			航空機郵便物取扱量 (t)		
総 数	発 送	到 着	総 数	発 送	到 着
134,648	61,220	73,428	8,654	4,058	4,596
131,373	58,294	73,079	9,317	4,684	4,633
133,964	61,289	72,675	8,873	4,417	4,456
132,884	61,169	71,715	8,359	4,372	3,987
127,957	60,221	67,736	9,122	4,837	4,285

着 陸 状 況

機	そ の 他	
	1 日 平 均	総 数
144	17,079	47
147	16,007	44
148	15,288	42
148	15,282	42
151	13,974	38
154	1,273	42
149	1,074	38
146	1,302	42
147	1,234	41
152	1,136	37
151	1,119	37
152	1,136	37
168	1,017	33
146	1,036	35
148	1,274	41
151	1,184	39
154	1,189	38

67. 阪急電車 1 日平均乗降客数（池田・石橋阪大前駅）

単位：人

年次	池田 駅					
	総数		定期外		定期	
	乗客	降客	乗客	降客	乗客	降客
平成 26 年	28,800	28,034	14,572	13,894	14,228	14,140
27	29,152	28,345	14,298	13,592	14,854	14,753
28	28,744	28,016	13,867	13,394	14,877	14,622
29	28,715	27,937	13,681	13,138	15,034	14,799
30	28,871	28,203	13,778	13,286	15,094	14,916

年次	石橋阪大前 駅					
	総数		定期外		定期	
	乗客	降客	乗客	降客	乗客	降客
平成 26 年	25,980	25,225	12,716	12,282	13,264	12,943
27	26,483	25,557	13,036	12,618	13,447	12,939
28	27,337	26,489	12,940	12,433	14,397	14,056
29	27,183	26,447	13,057	12,535	14,126	13,911
30	27,600	26,967	12,967	12,474	14,633	14,493

資料 阪急電鉄株式会社

68. 阪急バス運輸状況

年次	営業キロ数 (km)	停留所数	車両保有台数 (台)	1) 1 日平均乗降客数 (人)		
				総数	乗客	降客
平成 26 年	43.5	76	56
27	43.5	76	56	29,646	14,872	14,774
28	43.5	78	53
29	43.5	78	56
30	43.5	78	55

資料 阪急バス株式会社

各年 11 月実施交通量調査による。調査路線は池田市内線のみ。東能勢線は含まない。

1) 平成 27 年のみ乗降客数の調査は行った。

69. 電 話 施 設

年 度	加 入 電 話				INSネット64・INSネット64互付(回線)		
	総 数	事 務 用	住 宅 用	ビル電話	総 数	事 務 用	住 宅 用
平成 26 年度	13,605	3,106	10,483	16	1,701	1,503	198
27	12,676	2,768	9,894	14	1,576	1,396	180
28	11,988	2,579	9,396	13	1,452	1,283	169
29	11,260	2,426	8,823	11	1,387	1,232	155
30	10,512	2,273	8,232	7	1,285	1,146	139

年 度	INSネット1500 (回線)	公 衆 電 話(個)				プッシュ回線 (回線)	キャッチホン (回線)
		総 数	アナログ	デジタル	ICカード		
平成 26 年度	16	139	87	52	-	7,628	1,518
27	13	135	81	54	-	7,185	1,380
28	13	131	78	53	-	6,829	1,228
29	12	123	78	45	-	6,503	1,112
30	12	121	80	41	-	6,127	1,009

資料 NTT西日本 関西事業本部

70. 市内郵便局施設状況

年 次	郵 便 局			切手類 販売所	ポスト類	郵便私書箱	
	総 数	普 通	特定局			設備数	貸与数
平成 26 年	13	1	12	64	59	50	50
27	×	×	×	×	×	×	×
28	×	×	×	×	×	×	×
29	×	×	×	×	×	×	×
30	×	×	×	×	×	×	×

資料 日本郵便(株) 池田局 平成 27 年より公表なし

71. 内国郵便物取扱件数

単位：千通

年次	総数		普通郵便		書留
	引受	配達	引受	配達	引受
平成 26 年	6,145	15,446	5,829	14,620	97
27	λ	λ	λ	λ	λ
28	λ	λ	λ	λ	λ
29	λ	λ	λ	λ	λ
30	λ	λ	λ	λ	λ

年次	郵便	普通速達		小包	
	配達	引受	配達	引受	配達
平成 26 年	289	91	132	128	405
27	λ	λ	λ	λ	λ
28	λ	λ	λ	λ	λ
29	λ	λ	λ	λ	λ
30	λ	λ	λ	λ	λ

資料 日本郵便(株) 池田局 平成 27 年より公表なし

72. 国際郵便物取扱件数

単位：千通

年次	総数		航空		船便	
	引受	配達	引受	配達	引受	配達
平成 26 年	17	21	16	20	1	1
27	λ	λ	λ	λ	λ	λ
28	λ	λ	λ	λ	λ	λ
29	λ	λ	λ	λ	λ	λ
30	λ	λ	λ	λ	λ	λ

資料 日本郵便(株) 池田局 平成 27 年より公表なし

第 10 章 金 融

73. 中 小 企 業 融 資 状 況

単位：金額（万円）

年 度	池田市中小企業融資制度（大阪府市町村連携型）					
	申 込			決 定		
	件 数	金 額		件 数	金 額	
平成 26 年度	10	(3)	4,050	(700)	7	2,600
27	14	(3)	5,220	(1,800)	11	3,420
28	9	(6)	3,070	(2,570)	3	350
29	7	(2)	1,875	(450)	5	1,425
30	9	(0)	1,621	(0)	7	1,621

資料 市民生活部 地域活性課

1) 池田市受付分（ ）内は取り下げ。

74. 市内の金融機関の状況

年度末現在

年 度	総 数	銀 行	信 用 金 庫	農 業 協 同 組 合	そ の 他
平成 26 年度	16	11	3	2	0
27	16	11	3	2	0
28	16	11	3	2	0
29	16	11	3	2	0
30	16	11	3	2	0

資料 市長公室 広聴文書課

第11章 市民生活

75. 消費者物価指数

平成27年=100

年 月	総 合		食 料		住 居		光熱・水道		家具・家事用品	
	大阪市	全 国	大阪市	全 国	大阪市	全 国	大阪市	全 国	大阪市	全 国
平成 26 年 平均	99.0	99.2	97.6	97.0	99.8	100.0	101.0	102.6	98.7	98.5
27	100.0	100.0	100.0	100.0	100.0	100.0	100.0	100.0	100.0	100.0
28	99.9	99.9	101.8	101.7	99.9	99.9	93.1	92.7	99.1	99.6
29	99.8	100.4	102.0	102.4	99.7	99.7	94.3	95.2	98.1	99.1
30	100.5	101.3	103.9	103.9	99.3	99.6	95.6	99.0	98.6	98.0
平成29年 1 月	99.6	100.0	102.4	102.7	99.8	99.8	91.3	92.4	100.7	100.1
2	99.6	99.8	102.2	102.2	99.8	99.7	92.0	93.0	101.1	100.2
3	99.5	99.9	101.7	101.9	99.7	99.8	92.8	93.6	98.5	98.9
4	99.8	100.3	101.6	102.1	99.7	99.8	93.8	94.4	97.8	99.6
5	99.9	100.4	101.4	102.0	99.7	99.7	95.4	95.8	96.9	99.4
6	99.6	100.2	101.3	102.0	99.7	99.7	95.9	96.1	97.7	99.0
7	99.5	100.1	101.0	101.7	99.7	99.7	96.0	96.1	96.7	98.7
8	99.7	100.3	101.4	102.0	99.7	99.7	94.8	96.0	97.4	98.4
9	99.9	100.5	102.3	102.9	99.7	99.7	95.1	96.2	97.4	98.1
10	100.0	100.6	102.0	102.2	99.7	99.7	95.2	96.4	97.6	99.1
11	100.3	100.9	102.9	103.2	99.7	99.7	95.0	96.4	98.6	99.1
12	100.5	101.2	104.1	104.3	99.7	99.6	94.9	96.5	97.0	98.8
平成30年 1 月	100.7	101.3	105.5	105.9	99.7	99.6	94.7	96.6	99.1	98.9
2	100.6	101.3	105.1	105.3	99.2	99.6	94.7	97.0	99.2	98.5
3	100.3	101.0	103.9	103.8	99.3	99.6	94.9	97.3	99.1	97.5
4	100.3	100.9	102.9	102.8	99.3	99.6	95.5	97.8	98.8	98.1
5	100.4	101.0	102.9	102.8	99.3	99.6	96.4	98.7	99.2	97.9
6	100.2	100.9	102.6	102.4	99.3	99.6	96.8	99.3	99.1	98.0
7	100.1	101.0	103.1	103.0	99.3	99.6	94.9	99.1	97.9	97.6
8	100.5	101.6	103.9	104.2	99.2	99.6	95.1	99.3	96.6	97.3
9	100.8	101.7	104.8	104.7	99.1	99.6	95.5	99.8	96.5	97.2
10	101.1	102.0	105.0	104.6	99.1	99.6	95.9	100.6	97.7	98.1
11	100.7	101.8	103.8	103.8	99.2	99.6	96.4	101.2	97.6	98.4
12	100.6	101.5	103.3	103.2	99.2	99.6	96.9	101.3	102.4	98.9

資料 大阪府総務部統計課
「消費者物価指数」による。

(10大費目指数)

被服及び履物		保健医療		交通・通信		教 育		教養娯楽		諸 雑 費	
大阪市	全 国	大阪市	全 国	大阪市	全 国	大阪市	全 国	大阪市	全 国	大阪市	全 国
98.5	97.8	98.7	99.1	100.7	102.0	98.7	98.4	98.0	98.1	98.9	99.0
100.0	100.0	100.0	100.0	100.0	100.0	100.0	100.0	100.0	100.0	100.0	100.0
102.1	101.8	101.1	100.9	98.9	98.0	99.2	101.6	100.7	101.0	98.9	100.7
101.9	102.0	101.8	101.8	97.8	98.3	96.2	102.2	101.1	101.3	98.5	100.9
100.8	102.2	103.3	103.3	98.3	99.6	95.5	102.7	101.7	102.1	99.1	101.4
98.7	98.8	100.4	100.8	98.2	98.4	98.2	101.9	100.2	100.2	98.4	100.7
100.2	99.4	100.6	100.7	97.5	97.9	98.6	101.9	100.3	100.3	97.9	100.5
101.2	101.4	100.8	100.8	96.9	97.8	98.6	101.9	101.0	101.0	98.0	100.7
103.9	103.4	100.9	101.1	97.8	98.2	98.0	102.5	101.6	101.5	98.4	101.0
103.7	103.4	101.1	101.3	97.9	98.3	98.0	102.5	102.0	101.8	98.6	101.0
103.3	103.0	101.2	101.2	98.1	98.3	94.8	102.2	100.3	100.9	98.2	100.8
100.2	100.1	101.4	101.3	98.3	98.5	94.8	102.2	100.6	100.9	98.5	100.9
98.9	99.2	103.3	103.0	97.7	98.2	94.8	102.2	102.3	102.6	98.9	101.1
103.1	103.6	103.2	103.0	97.2	97.8	94.8	102.3	100.5	101.3	98.8	101.0
103.6	104.1	103.0	102.8	97.7	98.4	94.8	102.3	101.5	101.9	98.7	101.1
104.6	104.4	102.9	102.7	97.9	98.9	94.8	102.3	101.3	101.8	98.8	101.2
101.5	103.2	102.6	102.6	98.1	99.2	94.8	102.3	101.2	101.8	98.6	101.2
98.1	99.4	102.3	102.4	98.1	99.1	94.8	102.3	100.4	100.7	98.6	101.2
99.2	99.8	102.6	102.6	98.2	99.4	94.8	102.3	101.1	101.5	98.7	101.1
100.8	101.4	102.6	102.5	98.4	99.5	94.8	102.3	100.7	101.5	98.8	101.2
103.1	103.5	102.9	103.0	98.6	99.3	95.6	102.8	101.4	101.7	99.0	101.2
102.6	103.5	103.2	103.2	98.7	99.6	95.8	102.8	101.7	101.8	99.0	101.3
101.4	103.0	103.3	103.3	98.0	99.6	95.8	102.8	101.1	101.7	98.9	101.2
98.4	100.5	103.3	103.3	98.3	100.0	95.8	102.7	101.1	101.5	99.0	101.1
97.1	99.1	104.1	104.1	98.6	100.1	95.8	102.7	103.9	104.2	99.2	101.2
102.6	103.7	104.1	104.1	98.0	99.8	95.8	102.8	101.8	102.3	98.9	101.2
102.8	104.2	103.9	104.0	98.3	100.3	95.8	102.8	103.1	103.3	99.8	102.0
103.2	104.5	104.0	103.9	98.1	100.0	95.8	102.8	102.3	102.8	99.7	102.1
100.3	103.3	103.9	103.9	97.8	99.1	95.8	102.8	102.1	102.8	99.5	102.0

76. 消費者物価

平成27年＝100

分	類	ウエイト	28年度平均	29年度平均	30年度平均
総	合	10,000	99.8	100.1	100.6
食	料	2,891	102.0	102.7	103.8
穀	類	257	101.2	102.8	105.8
魚介	類	234	104.2	109.4	112.8
肉	類	282	102.9	104.1	104.4
乳卵	類	117	100.0	94.6	97.5
野菜・海	藻	306	104.6	105.8	104.1
果	物	103	107.6	107.9	111.0
油脂・調味	料	115	98.5	100.2	100.5
菓	類	227	102.3	101.9	102.4
調理食	品	403	102.1	102.0	103.1
飲	料	147	99.8	99.2	99.7
酒	類	118	99.4	103.4	103.7
外	食	582	100.6	100.5	101.5
住	居	2,178	99.9	99.6	99.2
家	賃	2,032	100.1	99.8	99.3
設備修繕・維持		145	97.1	97.1	97.9
光熱・水道		783	92.0	95.0	96.4
電気	代	390	94.4	98.4	98.4
ガス	代	241	83.5	86.6	91.0
他の光熱		6	84.7	95.4	101.8
上下水道料		146	100.0	100.0	100.0
家具・家事用品		299	99.0	97.9	99.2
家庭用耐久材		99	96.3	94.6	97.7
室内装飾品		18	95.0	89.8	82.2
寝具	類	16	102.1	108.1	112.0
家事雑貨		65	103.9	103.8	104.6
家事消耗品		88	98.8	96.7	98.1
家事サービス		13	98.9	98.9	98.9
被服及び履物		396	102.4	101.8	100.6
衣	料	169	103.6	102.5	101.4
和	服	1	99.2	100.2	100.0
洋	服	168	103.6	102.5	101.4
シャツ・セーター・下着類		112	101.2	100.9	98.8
シャツ・セーター類		78	101.6	101.9	99.4
下着	類	34	100.0	98.5	97.2
履物	類	60	103.3	104.0	102.5
他の被服	類	34	99.8	96.8	97.3
被服関連サービス		21	100.5	102.3	104.4
保健医療		433	101.1	102.3	103.7
医薬品・健康保持用摂取品		115	100.4	100.5	99.9
保健医療用品・器具		64	100.9	100.6	101.2
保健医療サービス		253	101.5	103.5	106.0

指 数 (大阪市)

30年 4月	5月	6月	7月	8月	9月	10月	11月	12月	31年 1月	2月	3月
100.3	100.4	100.2	100.1	100.5	100.8	101.1	100.7	100.6	100.9	100.8	101.0
102.9	102.9	102.6	103.1	103.9	104.8	105.0	103.8	103.3	104.3	104.6	104.3
104.3	104.5	104.4	105.0	105.4	106.7	105.6	106.1	107.2	106.6	106.6	107.4
110.4	110.3	112.4	112.9	113.9	115.4	113.4	112.2	111.7	112.9	113.9	114.2
104.7	104.7	104.1	104.4	103.5	104.4	103.8	102.7	102.7	105.2	106.3	106.7
97.9	97.7	98.6	97.7	97.1	97.8	97.4	96.9	97.3	97.2	96.6	97.6
102.4	99.9	98.5	100.2	106.3	113.1	115.6	108.2	99.0	101.9	104.6	99.6
104.3	111.4	102.1	106.4	107.6	107.3	110.6	103.3	117.0	122.3	119.3	120.9
101.2	100.2	100.1	101.7	101.4	99.9	99.5	99.0	99.4	102.1	100.3	101.2
101.4	102.3	101.9	102.7	101.2	101.0	102.2	103.9	102.6	103.2	103.4	103.3
103.4	102.7	102.9	102.7	103.6	103.8	103.4	103.0	102.8	103.3	103.3	102.3
98.2	99.1	98.8	97.7	99.9	99.3	100.2	99.4	101.3	100.9	100.3	101.8
103.9	103.8	103.3	103.5	103.5	103.2	104.3	104.0	102.8	103.5	104.5	103.8
101.2	101.2	101.5	101.5	101.5	101.5	101.5	101.5	101.6	101.5	101.6	101.7
99.3	99.3	99.3	99.3	99.2	99.1	99.1	99.2	99.2	99.2	99.1	99.2
99.4	99.5	99.4	99.4	99.3	99.2	99.2	99.2	99.2	99.2	99.2	99.3
97.5	97.6	97.7	97.6	97.6	97.6	97.6	98.5	98.6	98.1	98.0	98.3
95.5	96.4	96.8	94.9	95.1	95.5	95.9	96.4	96.9	98.1	97.5	98.3
98.6	100.0	100.4	96.4	96.6	97.0	97.4	97.9	98.4	99.5	99.0	99.7
87.6	88.3	88.9	89.2	89.6	90.2	90.8	91.6	92.4	94.5	93.5	95.0
99.2	99.2	99.7	100.7	100.7	100.7	102.6	107.8	106.0	101.5	102.5	100.9
100.0	100.0	100.0	100.0	100.0	100.0	100.0	100.0	100.0	100.0	100.0	100.0
98.8	99.2	99.1	97.9	96.6	96.5	97.7	97.6	102.4	102.3	101.5	101.0
96.9	97.3	97.4	94.6	90.3	90.2	91.8	91.9	106.8	107.3	104.5	104.0
85.2	84.9	84.4	83.5	83.1	80.0	81.9	83.4	82.9	79.3	79.1	79.4
111.1	110.4	113.2	112.7	112.7	110.1	112.9	112.0	113.5	111.9	112.8	111.1
104.0	103.4	102.5	104.3	105.4	105.5	105.6	105.6	105.9	104.2	105.0	103.9
97.6	99.1	98.9	97.0	96.9	97.5	98.7	98.1	97.3	98.8	98.5	98.6
98.9	98.9	98.9	98.9	98.9	98.9	98.9	98.9	98.9	98.9	98.9	98.9
103.1	102.6	101.4	98.4	97.1	102.6	102.8	103.2	100.3	98.3	96.2	101.2
103.4	102.8	102.0	98.1	96.6	103.6	104.0	106.5	101.4	99.5	94.9	103.7
100.2	100.2	100.2	100.2	100.2	100.2	100.2	100.2	100.2	99.3	99.3	99.3
103.4	102.8	102.0	98.1	96.6	103.7	104.0	106.5	101.4	99.5	94.9	103.7
103.7	102.7	100.5	96.3	93.5	103.0	102.7	100.3	98.0	94.3	94.6	95.4
106.1	105.1	101.9	96.2	92.3	105.8	105.0	101.9	98.3	92.7	93.6	94.1
98.5	97.2	97.2	96.4	96.2	96.7	97.6	96.7	97.3	98.1	96.8	98.2
104.3	104.3	103.1	101.5	101.1	101.1	101.3	101.4	101.4	103.0	101.4	106.0
97.4	97.6	96.8	97.5	99.6	97.6	99.4	99.3	98.1	93.1	93.7	97.7
103.7	104.1	104.1	104.1	104.1	104.1	104.1	104.1	105.0	105.0	105.0	105.1
102.9	103.2	103.3	103.3	104.1	104.1	103.9	104.0	103.9	103.7	103.7	104.0
99.3	99.9	100.2	100.1	100.3	100.5	99.9	100.0	99.4	99.5	99.5	100.0
100.2	101.1	101.5	101.4	101.6	101.4	101.5	101.5	101.7	100.5	100.4	101.6
105.2	105.2	105.2	105.2	106.4	106.4	106.4	106.4	106.4	106.4	106.4	106.4

76. 消費者物価

分 類	ウェイト	28年度平均	29年度平均	30年度平均
交 通 ・ 通 信	1,142	98.5	98.0	98.1
交 通	236	99.8	99.8	99.9
自動車等関係費	437	98.7	100.0	103.1
通 信	469	97.6	95.1	92.6
教 育	309	98.3	95.3	95.8
授 業 料 等	193	97.2	91.8	92.4
教科書・学習参考教材	3	100.4	101.0	101.0
補 習 教 育	113	100.0	101.2	101.5
教 養 娯 楽	930	100.9	101.1	102.1
教養娯楽用耐久材	44	98.1	96.0	94.0
教養娯楽用品	174	100.7	99.2	98.5
書籍他の印刷物	124	100.4	101.0	102.6
教養娯楽サービス	588	101.3	102.1	103.7
諸 雑 費	639	98.4	98.6	99.3
理美容サービス	122	100.0	100.5	101.1
理美容用品	158	98.7	97.4	97.3
身の回り用品	77	100.0	100.7	100.6
た ば こ	49	101.7	102.6	107.6
その諸雑費	233	96.2	97.0	97.7

資料 大阪府総務部統計課
「消費者物価指数」による。

77. た ば こ

単位：本数（千本）・金額（千円）

	平成26年	27年	28年	29年	30年
本 数	122,477	121,025	120,080	112,564	106,405
金 額	631,857	624,048	620,194	584,512	561,586

資料 総務部課税課
金額は、たばこ税額。

指 数 (大阪市) (つづき)

30年 4月	5月	6月	7月	8月	9月	10月	11月	12月	31年 1月	2月	3月
98.6	98.7	98.0	98.3	98.6	98.0	98.3	98.1	97.8	97.6	97.8	97.8
99.7	99.6	99.3	100.6	101.5	99.7	99.8	99.5	99.7	99.4	99.6	100.2
102.3	102.6	103.0	103.2	103.4	103.3	103.8	103.7	103.0	102.6	102.9	103.0
94.5	94.5	92.6	92.7	92.6	92.2	92.3	92.1	92.1	92.0	92.0	91.9
95.6	95.8	95.8	95.8	95.8	95.8	95.8	95.8	95.8	95.8	95.8	95.8
92.1	92.4	92.4	92.4	92.4	92.4	92.4	92.4	92.4	92.4	92.4	92.4
101.0	101.0	101.0	101.0	101.0	101.0	101.0	101.0	101.0	101.0	101.0	101.0
101.5	101.5	101.5	101.5	101.5	101.5	101.5	101.5	101.5	101.5	101.5	101.5
101.4	101.7	101.1	101.1	103.9	101.8	103.1	102.3	102.1	102.7	102.0	102.3
89.4	94.4	93.0	95.0	91.2	93.3	95.8	94.8	95.4	95.9	94.0	96.0
98.7	98.9	97.6	97.1	98.8	98.4	100.8	97.9	97.5	98.5	97.8	100.2
101.8	101.8	101.8	101.8	101.8	101.8	101.9	101.9	101.9	104.8	104.8	104.8
103.0	103.0	102.5	102.6	106.8	103.4	104.5	104.2	104.0	104.0	103.2	102.8
99.0	99.0	98.9	99.0	99.2	98.9	99.8	99.7	99.5	99.6	99.6	99.7
100.9	100.9	100.9	100.9	102.6	100.9	100.9	100.9	100.9	100.9	100.9	101.1
97.6	97.5	97.5	98.0	97.4	97.7	97.2	97.2	96.2	96.9	97.0	97.3
101.5	101.4	100.9	100.8	100.7	100.4	101.0	100.5	100.4	100.1	100.1	99.9
103.5	103.5	103.5	103.5	103.5	103.5	111.6	111.6	111.6	111.6	111.6	111.6
97.2	97.2	97.2	97.2	97.3	97.3	98.1	98.1	98.1	98.1	98.1	98.1

消 費 高

30年 1月	2月	3月	4月	5月	6月	7月	8月	9月	10月	11月	12月
10,175	7,587	7,775	9,932	8,209	9,484	8,840	9,324	8,521	12,153	6,242	8,163
52,982	39,474	40,458	51,601	42,973	49,600	46,227	48,780	44,548	63,666	35,176	46,101

78. 消費者世帯 (1世帯当たり1か月間) の収入と支出

単位：円

平成26年全国消費実態調査報告

収 支 項 目	二人以上の世帯		二人以上の世帯の内勤労者世帯	
	大阪府平均	池田市含む地域	大阪府平均	池田市含む地域
集 計 世 帯 数	2,622	213	1,350	119
世 帯 人 員 (人)	2.97	3.02	3.33	3.38
有 業 人 員 (人)	1.28	1.22	1.66	1.50
世帯主の年齢 (歳)	57.6	56.1	48.6	47.9
年間収入 (千円)	5,911	7,277	6,527	7,896
消 費 支 出	278,161	296,453	295,452	315,576
食 料	73,843	79,198	73,285	81,423
穀 類	6,877	7,049	6,890	7,322
魚 介 類	6,269	6,026	5,265	4,940
肉 類	7,959	8,493	8,028	8,803
野 菜 ・ 海 藻	8,926	9,299	8,019	8,546
果 物	2,930	3,320	2,273	2,582
調 理 食 品	9,034	9,159	9,087	9,387
外 食	13,272	15,931	14,916	18,835
住 居	17,270	15,952	20,090	20,893
家 賃 ・ 地 代	11,524	12,204	15,749	17,755
光 熱 ・ 水 道	19,572	19,209	19,619	18,778
電 気 代	9,639	9,390	9,482	8,952
ガ ス 代	4,512	4,776	4,619	4,827
家 具 ・ 家 事 用 品	8,889	9,017	8,852	9,008
家 庭 用 耐 久 財	2,509	2,735	2,299	1,868
被 服 及 び 履 物	11,722	13,368	12,489	14,914
洋 服	5,117	5,041	5,636	5,958
保 健 医 療	13,035	14,327	11,009	11,591
交 通 ・ 通 信	38,706	38,316	44,151	44,272
交 通	6,963	8,438	8,387	9,784
自 動 車 等 関 係 費	17,510	15,053	18,919	16,940
通 信	14,233	14,825	16,845	17,547
教 育	15,228	21,775	24,306	33,247
教 養 娛 楽	29,119	32,360	29,211	31,754
教 養 娛 楽 用 耐 久 財	1,690	1,865	1,914	2,673
教 養 娛 楽 サービス	17,919	20,284	17,942	18,250
そ の 他 の 消 費 支 出	50,777	52,930	52,442	49,696
諸 雑 費	21,495	21,025	21,211	20,824
交 際 費	15,204	17,410	13,574	16,177
仕 送 り 金	2,879	2,852	3,199	692
(特掲)財・サービス区分				
消 費 支 出	253,901	269,517	268,224	290,166
商 品	138,487	140,114	136,889	142,751
サ ー ビ ス	115,414	129,402	131,335	147,415
エンゲル係数 (%)	26.5	26.7	24.8	25.8
貯蓄現在高 (千円)	14,887	18,136	10,259	13,458
通貨性預貯金 (千円)	3,286	3,567	2,437	3,159
定期性預貯金 (千円)	5,993	6,743	3,678	4,601
生命保険など (千円)	3,150	3,874	2,782	3,696
有価証券 (千円)	2,213	3,609	1,073	1,487
負債現在高 (千円)	5,426	6,343	7,222	7,703
うち住宅・土地のため (千円)	4,570	6,045	6,842	7,335
負債保有率 (%)	38.8	41.3	53.0	54.1
うち住宅・土地のため (%)	27.6	32.0	41.7	43.4

資料 市長公室 広聴文書課

第 12 章 勞 働

79. 一 般 職 業

年 度	新規求職申込件数(件) A			月間有効求職者数 (人)		
	総 数	男	女	総 数	男	女
平成 26 年度	26,277	11,680	14,561	114,649	52,923	61,574
27	24,185	10,644	13,511	106,246	48,890	57,239
28	22,974	9,487	12,897	97,311	43,433	53,745
29	21,948	9,088	12,842	95,677	41,795	53,743
30	21,229	8,817	12,377	93,694	40,569	53,004
4 月	2,581	1,093	1,483	8,277	3,650	4,615
5	1,963	746	1,215	8,340	3,626	4,706
6	1,777	734	1,037	8,273	3,585	4,677
7	1,777	753	1,022	8,013	3,404	4,597
8	1,709	693	1,014	7,981	3,368	4,601
9	1,527	632	892	7,775	3,310	4,455
10	1,898	834	1,059	7,959	3,448	4,499
11	1,488	617	870	7,676	3,338	4,327
12	1,276	523	752	7,252	3,149	4,095
1	1,756	744	1,011	7,210	3,146	4,058
2	1,703	693	1,006	7,362	3,188	4,165
3	1,774	755	1,016	7,576	3,357	4,209

資料 ハローワーク池田

求職申込書における「性別」欄の記載が任意となったことに伴い、「男女別」の合計は総数の値と必ず

80. 雇 用 保 険 一 般 被 保

年 度	受 給 資 格 決 定 件 数 (件)		
	総 数	男	女
平成 26 年度	9,161	3,958	5,203
27	8,586	3,787	4,799
28	6,734	2,540	4,194
29	6,594	2,535	4,059
30	7,828	3,370	4,458
4 月	1,248	556	692
5	791	300	491
6	581	250	331
7	670	294	376
8	603	253	350
9	557	232	325
10	737	341	396
11	495	205	290
12	393	173	220
1	626	273	353
2	563	251	312
3	564	242	322

資料 ハローワーク池田

各月の給付金額は千円未満切り捨てのため、合計とは一致しない年度がある。

紹介状況

紹介件数(件)	年度末				
	就職件数(件) B	就職率 B/A×100(%)	新規 求人数(人) C	充足数(人) D	充足率 D/C×100(%)
46,126	7,397	28.2	27,579	5,690	20.6
42,408	6,716	27.8	30,139	5,338	17.7
38,409	6,135	26.7	32,029	4,850	15.1
33,823	6,154	28.0	33,350	4,746	14.2
29,350	5,551	26.1	33,254	4,330	13.0
2,897	559	21.7	2,619	457	17.4
2,894	573	29.2	2,809	454	16.2
2,389	501	28.2	2,666	350	13.1
2,427	452	25.4	2,551	357	14.0
2,323	419	24.5	3,028	318	10.5
2,056	406	26.6	2,749	312	11.3
2,450	466	24.6	3,069	379	12.3
2,421	460	30.9	2,810	346	12.3
1,825	386	30.3	2,663	310	11.6
2,307	371	21.1	2,811	303	10.8
2,529	453	26.6	2,842	353	12.4
2,832	505	28.5	2,637	391	14.8

しも一致しない。

険者の求職者給付状況

総数	実人員(人)		給付金額(千円)
	男	女	
27,778	11,035	16,743	3,458,836
26,288	10,817	15,471	3,312,079
23,858	9,519	14,339	3,054,391
23,467	8,823	14,644	2,968,141
21,756	7,879	13,877	2,773,011
1,543	563	980	186,703
1,795	672	1,123	233,044
1,836	630	1,206	226,578
1,892	700	1,192	248,236
2,023	691	1,332	264,352
1,915	696	1,219	233,825
1,947	713	1,234	260,852
1,928	656	1,272	247,549
1,764	608	1,156	205,023
1,736	637	1,099	249,619
1,724	658	1,066	206,365
1,653	655	998	210,865

第 13 章 保 健 衛 生

81. 医療施設の状況

年末現在

年次	病院		一般診療所			歯科診療所	保健所	助産所	薬局
	施設数	病床数	総数	有床	無床				
平成 26 年	3	536	106	1	105	68	1	1	46
27	3	536	106	1	105	67	1	1	46
28	3	536	106	1	105	68	1	1	45
29	3	536	104	1	103	67	1	1	46
30	3	536	103	1	102	67	1	1	45

資料 池田保健所

83. 感染症発生件数及び死亡数（感染症の予防）

単位：発生件数（件）・死亡数（人）

分類	感染症の名称	平成26年	
		発生	死亡
1 類	エボラ出血熱	0	0
	クリミア・コンゴ出血熱	0	0
	痘そう	0	0
	南米出血熱	0	0
	ペスト	0	0
	マールブルグ病	0	0
	ラッサ熱	0	0
2 類	急性灰白髄炎（ポリオ）	0	0
	結核	48	8
	ジフテリア	0	0
	重症急性呼吸器症候群	0	0
3 類	コレラ	0	0
	細菌性赤痢	0	0
	腸管出血性大腸菌感染症	10	0
	腸チフス	0	0
	パラチフス	0	0
合計		58	8

資料 池田保健所

84. 主要死因

単位：人

年次	総数			悪性新生物		心疾患		脳血管疾患		肺炎気管支炎	
	計	男	女	男	女	男	女	男	女	男	女
平成 26 年	908	474	434	159	122	78	83	21	27	46	40
27	872	435	437	171	123	62	83	26	19	34	42
28	819	420	399	145	111	60	62	29	33	31	36
29	941	478	463	174	116	49	90	39	30	50	17
30	943	504	439	162	94	71	80	33	31	49	13

資料 池田保健所

※政府統計の総合窓口

82. 医療従事状況（従業地）

単位：人

年末現在

年次	総数	医師	歯科 医師	薬剤師	保健師	助産師	看護師 准看護師	歯科 衛生士	歯科 技工士
平成 24 年	617	266	103	248	[-]	[-]	[-]	[-]	[-]
26	602	265	90	247	[-]	[-]	[-]	[-]	[-]
28	618	261	104	253	[-]	[-]	[-]	[-]	[-]
30	625	259	96	270	[-]	[-]	[-]	[-]	[-]

資料 大阪府主要健康福祉データ
隔年調査 [-] はデータなし

及び感染症の患者に対する医療に関する法律)

27		28		29		30	
発生	死亡	発生	死亡	発生	死亡	発生	死亡
0	0	0	0	0	0	0	0
0	0	0	0	0	0	0	0
0	0	0	0	0	0	0	0
0	0	0	0	0	0	0	0
0	0	0	0	0	0	0	0
0	0	0	0	0	0	0	0
0	0	0	0	0	0	0	0
0	0	0	0	0	0	0	0
0	0	0	0	0	0	0	0
49	12	44	5	25	7	28	12
0	0	0	0	0	0	0	0
0	0	0	0	0	0	0	0
0	0	0	0	0	0	0	0
0	0	0	0	0	0	0	0
6	0	4	0	8	0	8	0
0	0	0	0	0	0	0	0
0	0	0	0	0	0	0	0
55	12	48	5	33	7	36	12

別 死 亡 者 数

不慮の事故		老 衰		自 殺		糖 尿 病		肝 疾 患		高 血 圧 性 疾 患		そ の 他	
男	女	男	女	男	女	男	女	男	女	男	女	男	女
11	11	9	31	13	9	10	4	8	3	1	3	118	101
13	9	12	26	10	2	10	3	8	4	1	2	88	124
11	5	14	30	8	3	9	1	9	4	7	8	97	106
16	11	12	53	10	6	8	6	9	5	3	4	108	125
12	10	22	63	9	5	7	8	2	6	3	8	134	121

85. 市立病院

単位：人

年 度	科 別										
	総 数	内 科	呼吸器内科	消化器内科	循環器内科	神経内科	小児科	外 科	呼吸器外科	消化器外科	脳神経外科
平成 26 年度	225,786	38,034	-	35,167	4,696	3,515	9,701	9,554	-	10,034	341
27	220,216	40,416	-	34,248	5,070	3,037	9,432	9,960	-	9,698	405
28	216,616	43,125	-	31,630	5,923	3,026	7,879	11,474	-	9,901	478
29	218,911	37,485	7,374	30,283	7,093	3,068	6,863	10,812	304	10,024	504
30	222,847	37,211	7,352	29,890	7,691	3,262	6,788	10,778	425	10,488	532

資料 市立池田病院 医療管理課

86. 市立病院

単位：人

年 度	科 別										
	総 数	内 科	呼吸器内科	消化器内科	循環器内科	神経内科	小児科	外 科	呼吸器外科	消化器外科	脳神経外科
平成 26 年度	119,647	37,811	-	23,771	2,827	2,896	3,541	2,423	-	11,913	14
27	121,519	39,501	-	24,703	3,707	3,059	3,388	3,211	-	12,340	15
28	119,197	43,021	-	20,321	4,648	3,870	3,122	2,223	-	12,567	32
29	119,902	30,020	13,775	18,389	5,766	4,391	2,696	2,163	502	12,679	0
30	120,528	26,803	13,612	18,151	7,269	4,384	3,216	2,048	667	13,440	0

資料 市立池田病院 医療管理課

87. 市立病院外来患者保険種別

年度	総 数	健 保	国 保	後 期 者 高 齢 者	医 療 護 保	労 災	そ の 他
平成26年度	225,786	73,848	71,995	68,567	4,879	593	5,904
27	220,216	72,805	68,858	68,030	4,507	483	5,533
28	216,616	73,413	64,504	68,588	4,075	839	5,197
29	218,911	73,005	62,223	73,845	4,377	923	4,538
30	222,847	73,993	60,344	77,959	4,549	738	5,264

外来患者数

科 別										
整形外科	形成外科	皮膚科	泌尿器科	産婦人科	眼 科	耳 鼻 いんこう科	リハビリテ- ション科	放 射 線 科	麻 酔 科	歯 科・ 口腔外科
11,028	5,688	13,887	18,814	11,092	6,733	10,076	11,501	5,598	5,356	14,971
10,778	6,094	14,468	17,389	10,223	6,111	8,690	10,783	3,525	5,035	14,854
10,413	6,175	15,707	17,053	9,403	6,029	8,704	2,953	5,861	6,069	14,813
10,566	5,468	12,845	17,785	9,337	8,572	9,221	2,872	6,676	6,841	14,918
10,694	5,759	12,856	17,173	10,747	10,245	9,430	2,108	7,059	7,294	15,065

入院患者数

科 別										
整形外科	形成外科	皮膚科	泌尿器科	産婦人科	眼 科	耳鼻いんこう 科	リハビリテ- ション科	放 射 線 科	麻 酔 科	歯 科・ 口腔外科
13,085	1,927	2,817	7,614	4,066	496	3,103	—	—	—	1,343
11,826	2,062	2,877	6,468	3,698	412	3,035	—	—	—	1,217
11,089	1,638	2,413	5,832	3,250	795	3,449	—	—	—	927
10,591	1,334	1,804	6,089	2,691	2,423	3,476	—	—	2	1,111
10,159	1,360	1,973	5,700	3,938	3,099	3,337	—	—	—	1,372

88. 市立病院入院患者保険種別

年度	総 数	健 保	国 保	後 期 高 齢 者	医 療 保 護	労 災	そ の 他
平成26年度	119,647	24,274	33,594	56,317	3,269	195	1,998
27	121,519	23,581	34,576	57,946	2,635	372	2,409
28	119,197	23,198	31,468	58,278	3,639	442	2,172
29	119,902	22,170	30,012	61,872	3,703	401	1,744
30	120,528	22,234	28,333	63,338	4,112	306	2,205

89. 休日急病診療所利用状況

単位：人

年 度	患 者 数				市 内	市 外
	総 数	内科(一般診療)	小 児 科	歯 科		
平成 26 年度	3,730	1,990 (3)	1,439	301	3,034	696
27	3,198	1,553 (8)	1,414	231	2,724	474
28	3,331	1,843 (3)	1,253	235	2,783	548
29	3,699	2,174 (1)	1,324	201	3,027	672
30	3,688	2,199 (8)	1,268	221	2,972	716

資料 子ども・健康部 休日急病診療所

一般診療：主治医がない要介護認定申請者を対象に、休日急病診療所で診察を行い「主治医意見書」を作成した数（再掲）

91. 国民健康保

単位：件 数 (件) ・金 額 (千円)

年 度	療 養 諸 費 (費 用 額)						総 数	
	総 数		一 般		退 職		総 数	
	件 数	金 額	件 数	金 額	件 数	金 額	件 数	金 額
平成 26 年度	418,481	9,065,299	399,964	8,625,946	18,517	439,353	24,751	867,975
27	415,435	9,315,848	402,991	9,024,828	12,444	291,020	25,767	940,112
28	399,707	9,002,359	392,273	8,823,364	7,434	178,995	26,557	961,085
29	379,463	8,341,741	376,029	8,244,857	3,434	96,884	26,319	864,486
30	362,252	8,195,769	360,857	8,155,452	1,395	40,317	26,319	895,539

資料 福祉部 国保・年金課

92. 予 防 接 種

単位：人

年 度	総 数	三種混合 (二種混合を含む)	4種混合	ジフテリア・ 破傷風 2期	BCG	単独不活化 ポリオ	日本脳炎
平成 26 年度	32,738	151	3,149	703	794	486	2,920
27	30,641	—	3,117	671	784	125	2,730
28	33,651	—	3,085	714	776	73	3,328
29	33,650	—	3,180	638	771	58	3,374
30	33,655	—	3,072	690	758	15	3,925

資料 子ども・健康部 健康増進課

※ 平成28年10月、B型肝炎の定期接種開始。

90. 国民健康保険加入状況

単位：世帯・人

年度末現在

年 度	被 保 険 者		被保険者資格取得者		被保険者資格喪失者	
	世 帯	人 員	世 帯	人 員	世 帯	人 員
平成 26 年度	15,696	25,867	—	4,115	—	4,745
27	15,516	25,223	—	4,094	—	4,688
28	14,996	24,015	—	3,828	—	5,544
29	14,352	22,570	—	3,654	—	4,738
30	13,918	21,531	—	3,588	—	4,584

資料 福祉部 国保・年金課

被保険者資格取得者、被保険者資格喪失者の世帯数は計数していない。

険 給 付 状 況

そ の 他 の 保 険 給 付									
出産育児一時金		葬 祭 費		精神・結核医療給付金		移 送 費		高額療養費	
件 数	金 額	件 数	金 額	件 数	金 額	件 数	金 額	件 数	金 額
103	43,427	151	4,530	11,789	15,860	0	0	12,708	804,158
98	40,713	132	3,960	11,907	15,777	0	0	13,630	879,662
89	37,609	131	3,930	12,023	15,939	0	0	14,314	903,607
97	40,257	143	4,290	12,221	15,959	2	11	13,856	803,969
58	24,996	114	5,620	12,180	15,736	1	11	13,966	849,176

実 施 状 況

麻疹・風疹 混合	インフルエンザ (高齢者等対象)	子宮頸がん予 防	ヒ ブ	小児用 肺炎球菌	水 痘	高齢者 肺炎球菌	B型肝炎
1,509	13,271	15	3,137	3,132	1,552	1,919	—
1,567	12,087	7	3,106	3,125	1,627	1,695	—
1,630	13,335	12	3,013	3,003	1,517	1,910	1,255
1,613	11,738	13	3,130	3,148	1,541	2,085	2,361
1,631	12,046	11	3,022	3,043	1,592	1,664	2,186

93. し尿・浄化槽処理状況

単位：件数（件）・収集量（キロリットル）

年 度	し 尿				浄 化 槽	
	定期収集 件 数	臨時収集 件 数	公共収集 件 数	収 集 量	清 掃 件 数	汚泥収集量
平成 26 年度	51	264	4	353	82	270
27	47	294	4	365	76	210
28	45	343	4	390	41	108
29	43	298	4	344	52	139
30	44	317	4	382	64	163

資料 環境部 業務センター

94. ごみ処理状況

年 度	収集世帯 (世帯)	収集人口 (人)	排 出 量 (t)			処 理 量 (t)			焼却灰 (t)
			総 数	収集分	持込分	焼 却	有価物	埋 立	
平成 26 年度	46,087	102,412	30,483	19,051	11,432	27,985	2,165	333	4,320
27	46,733	102,661	30,517	18,960	11,557	28,058	2,127	332	4,280
28	47,459	103,213	30,488	18,818	11,670	28,040	2,110	338	4,241
29	48,010	103,501	30,484	18,933	11,551	27,901	2,244	339	4,304
30	48,407	103,607	30,892	18,900	11,992	28,315	2,300	277	4,365

資料 環境部 業務センター

95. 火葬場使用状況

単位：人

年 度	総 数	大 人	小 人	死 産 児
平成 26 年度	1,080	1,068	2	10
27	1,013	994	2	17
28	1,010	1,002	2	6
29	1,059	1,051	0	8
30	1,051	1,040	0	11

資料 市民生活部 総合窓口課

第14章 社 会 保 障

96. 生活保護

単位：人

年 度	保 護 実 数		生 活 扶 助	住 宅 扶 助	教 育 扶 助
	世 帯	人 員			
平成 26 年度	8,251	10,657	9,699	9,496	730
27	7,896	9,911	9,067	8,908	529
28	7,639	9,488	8,661	8,621	467
29	7,660	9,494	8,674	8,652	460
30	7,729	9,404	8,552	8,506	368

資料 福祉部 生活福祉課
生活保護費支給人員は年間延人員

97. 生活保護

単位：千円

年 度	総 額	生活扶助費	施設事務費	住宅扶助費	教育扶助費	医療扶助費
平成 26 年度	1,730,372	564,202	23,508	282,163	7,576	822,173
27	1,579,220	520,216	20,879	268,741	5,797	740,305
28	1,520,596	498,598	16,551	249,843	5,350	724,847
29	1,531,286	493,256	12,029	251,501	5,286	748,107
30	1,583,830	474,985	11,190	250,880	3,564	822,583

資料 福祉部 生活福祉課
進学準備給付金は平成 30 年度より

98. 国民年金

単位：人

年 度	被 保 険 者 数			
	総 数	強制(A)	任 意	3 号
平成 26 年度	23,180	14,155	260	8,765
27	22,687	13,843	249	8,595
28	21,872	13,233	234	8,405
29	21,442	12,964	226	8,252
30	21,036	12,641	243	8,152

資料 福祉部 国保・年金課

費 支 給 人 員

医 療 扶 助			葬 祭 扶 助 (件)	出 産 扶 助 (件)	生 業 扶 助 (件)	介 護 扶 助
総 数	入 院	通 院				
8,455	586	7,869	7	—	245	1,388
8,186	482	7,704	4	—	218	1,371
8,044	493	7,551	2	—	143	1,365
8,146	459	7,687	12	—	155	1,444
8,257	523	7,734	7	—	196	1,536

費 支 給 状 況

葬 祭 扶 助 費	生 業 扶 助 費	介 護 扶 助 費	就 労 自 立 給 付 金	進 学 準 備 給 付 金
763	5,482	24,270	235	—
591	3,685	18,903	103	—
264	2,376	22,745	22	—
1,362	2,854	16,891	0	—
1,123	3,657	15,205	43	600

加 入 状 況

免 除 状 況			
総 数 (E)	法 定 免 除	申 請 免 除	免 除 率 (%) (E / A)
5,248	745	4,503	37.1
5,103	744	4,359	36.9
5,334	726	4,608	40.3
5,282	758	4,524	40.7
5,255	782	4,473	41.6

99. 市内保育

単位：人

年 度	職 員					
	総 数	所 長	保 育 士	看 護 師	栄 養 士	調 理 師
市 立						
平成 26 年度	72	6	57	4	1	—
27	64	9	50	9	1	—
28	70	5	50	3	1	—
29	138	5	110	5	1	—
30	141	5	111	4	1	—
石橋保育所	13	1	12	—	—	—
古江保育所	16	1	14	—	—	—
呉服保育所	31	1	29	1	—	—
五月丘保育所	25	1	23	1	—	—
なかよしこども園	37	1	33	1	—	—
幼児保育課	19	—	—	1	1	—
私 立						
平成 26 年度	195	8	156	3	8	7
27	337	12	243	9	11	35
28	342	14	265	10	9	24
29	399	16	315	9	12	25
30	431	17	344	9	15	25
宣真認定こども園	51	1	44	1	2	4
ひめむろこども園	32	1	27	1	—	—
亀之森幼稚園 かめのもり乳児園	41	1	33	1	1	4
さつきこども園	33	1	29	—	1	—
細河保育園	21	1	15	—	—	—
ふしお台保育園	16	1	14	—	—	—
中央保育園	28	1	21	—	3	—
天神保育園	29	1	22	1	1	3
はたの保育園	26	1	22	—	2	1
住吉保育園	24	1	19	1	2	1
緑丘保育園	34	1	31	1	—	—
こうせい保育園	14	1	9	2	—	—
きらきら保育園	11	1	8	—	—	2
わくわく保育園	17	1	11	—	1	3
荘園保育所	11	1	8	—	—	2
ぞうさん保育園	7	1	4	—	1	1
池田旭丘保育園	36	1	27	1	1	4

資料 子ども・健康部 幼児保育課

100. 児童発達支援

単位：人

年 度	職 員 数						
	総 数	施 設 長	保 育 士	児童指導員	機能指導員	調 理 師	営 繕
平成 26 年度	10	1	6	1	—	1	1
27	11	1	8	1	—	—	1
28	12	1	8	2	—	—	1
29	20	1	15	3	—	—	1
30	21	1	16	2	2	—	—

資料 子ども・健康部 幼児保育課

所の状況

4月1日現在

営 繕	数		定 員	入 所 児 童 数		
	用務員他	事務員他		総 数	3歳未満	3歳以上
—	—	4	560	596	237	359
—	—	5	450	477	188	289
—	—	7	450	477	179	298
1	—	16	450	461	172	289
2	—	17	450	459	177	282
—	—	—	60	58	22	36
—	1	—	60	42	16	26
—	—	—	110	118	47	71
—	—	—	110	111	44	67
—	—	2	110	130	48	82
2	—	15	—	—	—	—
—	—	13	700	776	346	430
—	5	22	941	989	455	534
—	9	11	975	1,025	484	541
—	8	14	1,085	1,140	551	589
—	9	14	1,190	1,255	612	643
—	—	1	81	113	47	66
—	—	3	120	144	66	78
—	—	1	69	63	26	37
—	—	2	120	124	50	74
—	5	—	60	71	31	40
—	1	—	60	67	27	40
—	2	1	90	105	45	60
—	—	1	100	115	55	60
—	—	—	90	71	30	41
—	—	—	70	77	37	40
—	—	1	110	122	47	75
—	—	2	30	26	26	—
—	—	—	20	20	20	—
—	—	1	39	33	33	—
—	—	—	19	19	19	—
—	—	—	16	12	12	—
—	1	1	96	73	41	32

センターの状況

4月1日現在

定 員	年 齢 別 児 童 数					
	総 数	1 歳	2 歳	3 歳	4 歳	5 歳
30	29	—	8	16	5	—
37	33	—	3	11	14	5
30	25	1	9	6	8	1
30	31	1	11	13	4	2
30	35	1	13	10	6	5

101. 共同募金実績額

単位：千円

年 度	目 標 額	実 績 額						達 成 率 (%)
		総 額	戸別・法人	街 頭	バ ッ ジ	学 校	そ の 他	
平成 26 年	4,118	3,865	2,903	368	231	286	77	93.9
27	4,015	3,711	2,747	402	234	263	65	92.4
28	4,054	3,586	2,646	380	188	283	89	88.5
29	4,028	3,351	2,497	354	175	248	77	83.2
30	3,869	3,216	2,296	360	222	260	78	83.1

資料 池田市社会福祉協議会

102. 日赤社資募集実績額

単位：千円

年 度	目 標 額	実 績 額	達 成 率 (%)
平成 26 年度	7,119	3,534	49.6
27	6,681	3,587	53.6
28	6,681	3,869	57.9
29	6,681	3,026	45.2
30	6,681	2,947	44.1

資料 福祉部 高齢・福祉総務課

103. 歳末たすけあい募金実績額

単位：千円

年 度	目 標 額	実 績 額	達 成 率 (%)
平成 26 年度	3,167	3,442	108.6
27	3,041	3,388	111.4
28	3,400	3,272	96.2
29	3,000	3,209	107.0
30	3,000	2,596	86.5

資料 福祉部 高齢・福祉総務課

104. 身体障がい者（児）の状況

単位：人

年度末現在

年 度	総 数	視覚障がい	聴覚障がい	音声言語 機能障がい	肢体不自由	内部障がい	免疫機能 障がい
平成 26 年度	3,428	212	222	38	1,938	1,004	14
27	3,340	213	214	36	1,865	999	13
28	3,380	212	208	36	1,857	1,049	18
29	3,363	209	225	38	1,813	1,059	19
30	3,227	203	224	40	1,708	1,033	19

資料 福祉部 障がい福祉課

105. 知的障がい者（児）の状況

単位：人

年度末現在

年 度	総 数	重 度	中 度	軽 度
平成 26 年度	621	307	139	175
27	652	311	137	204
28	652	310	138	204
29	709	320	149	240
30	737	325	148	264

資料 福祉部 障がい福祉課

106. 市立くすのき学園の状況

単位：人

年度末現在

年 度	定員	入 所 人 員									
		総数	男女別		年 齢 別				障がい程度別		
			男	女	18～ 19歳	20～ 29歳	30～ 39歳	40歳 以上	重度	中度	軽度
平成 26 年度	33	32	25	7	2	24	6	—	26	6	—
27	33	35	25	10	3	25	7	—	28	7	—
28	33	36	27	9	3	26	7	—	30	6	—
29	33	34	27	7	1	28	5	—	29	5	—
30	33	30	25	5	1	25	4	—	25	5	—

資料 福祉部 障がい福祉課

107. 養護老人ホームの状況

単位：人

年度末現在

年 度	総 数			60歳 ～69歳	70歳 ～74歳	75歳 ～79歳	80歳 ～84歳	85歳以上
	計	男	女					
平成 26 年度	17	9	8	0	3	7	2	5
27	15	6	9	0	0	6	6	3
28	15	7	8	0	1	5	4	5
29	13	6	7	0	0	4	6	3
30	16	6	10	0	0	4	6	6

資料 福祉部 高齢・福祉総務課

108. 軽費老人ホームの状況

単位：人

年度末現在

年 度	総 数			60歳 ～69歳	70歳 ～74歳	75歳 ～79歳	80歳 ～84歳	85歳以上
	計	男	女					
平成 26 年度	50	16	34	3	4	10	15	18
27	50	18	32	3	4	9	13	21
28	50	20	30	4	4	4	19	19
29	50	19	31	1	7	7	15	20
30	49	18	31	2	6	11	14	16

資料 万寿荘

109. 特別養護老人ホームの状況

単位：人

年度末現在

年 度	総 数			60歳 ～69歳	70歳 ～74歳	75歳 ～79歳	80歳 ～84歳	85歳以上
	計	男	女					
平成 26 年度	348	62	286	3	12	38	48	247
27	344	60	284	3	10	30	51	250
28	398	69	329	5	7	40	69	277
29	394	64	330	5	10	34	66	279
30	389	67	322	5	13	30	62	279

資料 ハートフルふしお(伏尾荘)、古江台ホール、ほほえみの園、ポプラ、ハートフルこうだ、オレンジ池田

110. 敬老会館の利用状況

単位：人

年度末現在

年 度	開 館 日 数	利 用 者 数		
		個 人	団 体	計
平成 26 年度	294	51,987	17,710	69,697
27	294	51,849	18,725	70,574
28	293	48,904	18,880	67,784
29	293	49,690	19,956	69,646
30	292	50,198	19,085	69,283

資料 福祉部 高齢・福祉総務課

第 15 章 文 教

111. 幼稚園

111-1. 幼稚園

年 度	園 数		学 級 数		教員数 (人)		職員数 (人)	
	市 立	私 立	市 立	私 立	市 立	私 立	市 立	私 立
平成 26 年度	4	8	15	55	33	90	—	15
27	4	7	16	48	30	79	—	15
28	4	7	14	48	31	90	—	22
29	4	6	14	39	28	73	—	16
30	4	5	13	29	26	61	—	19

資料 大阪の学校統計

111-2. 幼保連携型認定

年 度	園 数		学 級 数		教員数 (人)		職員数 (人)	
	市 立	私 立	市 立	私 立	市 立	私 立	市 立	私 立
平成 27 年度	—	1	—	9	—	36	—	2
28	—	1	—	12	—	40	—	2
29	—	4	—	29	—	130	—	11
30	—	5	—	39	—	132	—	22

資料 大阪の学校統計

112. 小 学 校

年 度	学校数	学級数	教 員 数 (人)					
			総 数	本 務 者		兼 務 者		
				男	女	男	女	
総 数								
平成 26 年度	12	236	369	126	218	9	16	
27	11	241	367	130	216	8	13	
28	11	242	372	130	219	9	14	
29	11	251	372	136	217	6	13	
30	10	235	344	126	199	7	12	
国 立								
平成 26 年度	1	18	33	15	13	2	3	
27	1	18	33	14	13	3	3	
28	1	18	32	14	13	2	3	
29	1	18	31	16	11	1	3	
30	1	18	33	16	11	1	5	
市 立								
平成 26 年度	11	218	336	111	205	7	13	
27	10	223	334	116	203	5	10	
28	10	224	340	116	206	7	11	
29	10	233	341	120	206	5	10	
30	9	217	311	110	188	6	7	

資料 大阪の学校統計

等の概況

の概況

5月1日現在

総数	園児数(人)					
	3歳		4歳		5歳	
	市立	私立	市立	私立	市立	私立
1,695	—	432	183	448	176	456
1,544	—	360	198	392	193	401
1,546	—	364	164	410	210	398
1,278	—	282	160	322	182	332
1,048	—	250	132	242	170	254

子ども園の概況

5月1日現在

総数(人)	園児数(人)					
	0歳児	1歳児	2歳児	3歳児	4歳児	5歳児
265	6	20	18	83	73	65
290	6	18	24	88	82	72
828	28	68	79	224	223	206
1,120	32	92	103	309	294	290

の概況

5月1日現在

職員数(人)	学校医等(人)	児童数(人)						
		総数	1年	2年	3年	4年	5年	6年
31	69	5,872	999	953	920	990	1,029	981
32	65	5,857	931	1,000	965	929	1,002	1,030
34	65	5,791	970	928	1,005	962	929	997
30	65	5,838	1,006	976	946	1,009	973	928
33	59	5,553	878	959	941	904	952	919
2	4	642	100	100	99	111	117	115
2	4	628	100	98	99	100	115	116
2	4	613	100	99	98	99	103	114
1	4	611	101	100	102	100	105	103
1	4	609	99	101	100	102	101	106
29	65	5,230	899	853	821	879	912	866
30	61	5,229	831	902	866	829	887	914
32	61	5,178	870	829	907	863	826	883
29	61	5,227	905	876	844	909	868	825
32	55	4,944	779	858	841	802	851	813

113. 中 学 校

年 度	学校数	学級数	教 員 数 (人)						
			総 数	本 務 者		兼 務 者			
				男	女	男	女		
総 数									
平成 26 年度	6	101	221	107	94	13	7		
27	6	105	228	107	100	10	11		
28	6	103	233	113	101	9	10		
29	6	102	220	112	92	6	10		
30	5	92	197	101	81	10	5		
国 立									
平成 26 年度	1	12	31	12	12	4	3		
27	1	12	34	12	13	4	5		
28	1	12	34	13	12	5	4		
29	1	12	30	14	8	3	5		
30	1	12	30	13	9	7	1		
市 立									
平成 26 年度	5	89	190	95	82	9	4		
27	5	93	194	95	87	6	6		
28	5	91	199	100	89	4	6		
29	5	90	190	98	84	3	5		
30	4	80	167	88	72	3	4		

資料 大阪の学校統計

114. 高 等 学 校

年 度	学校数	教 員 数 (人)					
		総 数	本 務 者		兼 務 者		
			男	女	男	女	
総 数							
平成 26 年度	5	372	171	84	54	63	
27	5	368	171	91	47	59	
28	5	362	155	97	51	59	
29	5	347	149	95	48	55	
30	4	300	132	96	36	36	
府 立							
平成 26 年度	4	298	146	69	47	36	
27	4	291	145	75	38	33	
28	4	287	133	78	41	35	
29	4	270	126	74	40	30	
30	3	230	109	75	30	16	
私 立							
平成 26 年度	1	74	25	15	7	27	
27	1	77	26	16	9	26	
28	1	75	22	19	10	24	
29	1	77	23	21	8	25	
30	1	70	23	21	6	20	

資料 大阪の学校統計

大阪教育大学附属高等学校池田校舎は含まない。

の 概 況

5月1日現在

職員数 (人)	学校医等 (人)	生徒数 (人)			
		総数	1年	2年	3年
14	35	3,059	1,012	1,035	1,012
15	34	3,014	960	1,015	1,039
15	34	3,002	1,020	961	1,021
15	34	2,968	979	1,023	966
12	29	2,726	842	917	967
1	3	479	159	159	161
1	3	479	160	161	158
1	3	482	160	161	161
0	3	482	160	162	160
0	3	464	143	161	160
13	32	2,580	853	876	851
14	31	2,535	800	854	881
14	31	2,520	860	800	860
15	31	2,486	819	861	806
12	26	2,262	699	756	807

の 概 況

5月1日現在

職員数 (人)	学校医等 (人)	生徒数 (人)			
		総数	1年	2年	3年
44	17	3,994	1,529	1,308	1,157
41	17	4,059	1,390	1,399	1,270
44	17	3,872	1,209	1,319	1,344
42	17	3,630	1,174	1,169	1,287
35	14	3,441	1,149	1,148	1,144
...	...	3,014	1,164	970	880
...	...	3,000	1,022	1,040	938
...	...	2,878	927	956	995
...	...	2,761	929	900	932
...	...	2,675	884	908	883
...	...	980	365	338	277
...	...	1,059	368	359	332
...	...	994	282	363	349
...	...	869	245	269	355
...	...	766	265	240	261

115. 各種学校

単位：人

年 度	学 校 数	課 程 数	教 員 数 (人)				
			総 数	本 務 者		兼 務 者	
				男	女	男	女
平成 26 年度	1	1	2	—	1	—	1
27	1	1	2	—	1	—	1
28	1	1	2	—	1	—	1
29	1	1	2	—	1	—	1
30	—	—	—	—	—	—	—

資料 大阪の学校統計

116. 中学校卒

単位：人

年 度	総 数			進 学		
	計	男	女	計	男	女
平成 26 年度	1,013	516	497	1,004	511	493
27	1,016	525	491	1,012	524	488
28	1,038	556	482	1,030	551	479
29	1,023	514	509	1,012	509	503
30	971	487	484	963	483	480

資料 大阪の学校統計

117. 高等学校

単位：人

年 度	総 数			進 学		
	計	男	女	計	男	女
平成 26 年度	1,169	439	730	568	206	362
27	1,144	424	720	578	196	382
28	1,263	478	785	647	229	418
29	1,339	482	857	676	234	442
30	1,279	474	805	621	195	426

資料 大阪の学校統計

の 概 況

5月1日現在

職 員 数 (人)	生 徒 数 (人)				
	総 数			修業年限1年 未満の課程	修業年限1年 以上の課程
	総 数	男	女		
—	44	1	43	13	31
—	45	1	44	9	36
—	40	—	40	3	37
—	32	—	32	8	24
—	—	—	—	—	—

i

業 生 の 進 路

5月1日現在

専修学校等入学			就 職			そ の 他		
計	男	女	計	男	女	計	男	女
1	1	—	2	2	—	6	2	4
1	—	1	2	1	1	1	—	1
4	3	1	—	—	—	4	2	2
2	1	1	1	1	—	8	3	5
3	1	2	1	—	1	4	3	1

卒 業 生 の 進 路

5月1日現在

専修学校等入学			就 職			そ の 他		
計	男	女	計	男	女	計	男	女
340	126	214	217	91	126	44	16	28
326	134	192	197	77	120	43	17	26
322	118	204	203	105	98	91	26	65
356	130	226	202	94	108	105	24	81
343	122	221	233	126	107	82	31	51

118. 児 童 ・ 生 徒

単位：cm・kg

年 度	幼 稚 園		小 学							
	5 歳		6 歳		7 歳		8 歳		9	
	男	女	男	女	男	女	男	女	男	
身 長										
平成 26 年度	109.5	108.6	116.7	116.9	123.2	121.0	128.1	127.5	133.5	
27	110.1	109.1	116.5	115.6	122.3	121.1	129.3	126.8	133.3	
28	109.4	108.6	116.5	115.9	122.2	121.7	127.8	126.9	134.2	
29	110.0	109.0	116.4	115.5	122.4	121.5	130.4	127.5	132.8	
30	109.9	108.6	116.3	117.8	122.1	120.9	128.1	129.9	133.1	
全 国 平 均	110.3	109.4	116.5	115.6	122.5	121.5	128.1	127.3	133.7	
体 重										
平成 26 年度	18.1	18.4	21.1	20.6	22.9	22.0	26.3	26.1	29.5	
27	18.8	18.4	20.8	20.8	23.6	22.7	26.8	25.7	29.6	
28	18.4	17.9	21.2	20.8	23.4	23.3	26.6	25.5	30.2	
29	19.1	18.7	21.2	20.4	23.8	23.4	26.4	26.2	30.4	
30	18.9	18.2	21.2	21.3	23.7	23.0	27.0	26.3	29.5	
全 国 平 均	18.9	18.5	21.4	20.9	24.1	23.5	27.2	26.4	30.7	

資料 管理部 保健給食課 ※年齢は4月1日現在の満年齢

119. 児 童 ・ 生

単位：人

年 度	幼 稚 園					小	
	受検者数	視力1.0以上	視力0.7以上 1.0未満	視力0.3以上 0.7未満	視力0.3未満	受検者数	視力1.0以上
平成 26 年度	360	314	29	16	1	5,200	3,545
27	388	332	47	6	3	5,198	3,757
28	338	264	54	17	3	4,821	3,443
29	307	220	75	10	2	5,050	3,421
30	227	186	26	15	0	5,189	3,518

資料 管理部 保健給食課 ※年齢は4月1日現在の満年齢

平成30年度 幼稚園はさくら・あおぞら・ひかりの3幼稚園を示す

の 平 均 体 位

校					中 学 校					
歳	10 歳		11 歳		12 歳		13 歳		14 歳	
女	男	女	男	女	男	女	男	女	男	女
132.8	138.9	140.0	144.4	146.5	152.0	151.1	159.0	155.0	164.6	156.6
133.2	138.8	138.8	144.7	146.4	152.0	151.3	159.4	154.9	165.1	156.8
132.1	138.6	140.0	145.8	145.9	152.0	151.3	160.1	154.6	164.9	157.0
132.2	139.3	139.5	144.7	145.5	158.4	150.6	159.6	154.9	165.9	156.5
133.6	140.8	142.1	148.0	147.3	151.7	148.9	160.3	154.5	165.3	156.7
133.4	138.8	140.1	145.2	146.8	152.7	151.9	159.8	154.9	165.3	156.6
29.0	33.6	33.0	37.6	37.4	42.5	42.7	47.3	46.4	53.4	49.1
29.4	33.3	32.9	37.6	37.9	43.1	42.4	47.6	46.5	53.0	49.0
29.1	33.3	33.5	37.5	37.5	43.4	42.8	48.5	46.1	52.9	49.4
28.8	33.8	33.3	37.2	38.2	45.0	42.5	48.2	46.4	54.1	49.1
30.2	33.4	32.8	38.5	37.9	42.4	43.2	48.5	46.0	53.5	49.2
30.0	34.1	34.1	38.4	39.1	44.0	43.7	48.8	47.2	54.0	49.9

徒 の 視 力

学 校			中 学 校				
視力0.7以上 1.0未満	視力0.3以上 0.7未満	視力0.3未満	受検者数	視力1.0以上	視力0.7以上 1.0未満	視力0.3以上 0.7未満	視力0.3未満
686	630	245	2,535	1,392	469	511	161
558	599	212	2,115	1,083	440	475	119
565	624	189	2,477	1,272	478	550	177
680	705	244	2,454	1,170	512	592	180
686	744	241	2,408	1,119	452	614	223

120. 社会教育

単位：件数（件）・人数（人）

年 度	総 数		児 童 文 化 セ ン タ ー			
	件 数	人 数	計	団 体 利 用		個人利用
			人 数	件 数	人 数	人 数
平成 26 年度	6,100	238,801	63,534	169	3,657	59,877
27	6,030	229,712	62,033	164	3,361	58,672
28	5,820	228,864	62,033	153	2,958	59,440
29	5,903	231,838	65,933	138	3,069	62,864
30	6,017	258,696	90,862	140	3,238	87,624
4 月	482	19,248	6,279	10	234	6,045
5	530	22,257	8,241	12	292	7,949
6	526	23,997	8,922	27	1,021	7,901
7	516	21,657	9,122	13	228	8,894
8	510	20,620	8,958	10	238	8,720
9	469	19,371	6,433	5	93	6,340
10	548	22,755	6,903	7	156	6,747
11	529	27,358	8,978	9	138	8,840
12	403	18,050	6,684	9	162	6,522
1	481	18,540	6,061	10	157	5,904
2	505	21,384	5,987	16	298	5,689
3	518	23,459	8,294	12	221	8,073

年 度	総合スポーツセンター		歴 史 民 俗 資 料 館			
	件 数	人 数	計	団 体 利 用		個人利用
			人 数	件 数	人 数	人 数
平成 26 年度	5,245	102,328	21,316	14	760	20,556
27	5,240	99,192	20,366	25	1,021	19,345
28	5,184	102,507	20,306	19	388	19,918
29	5,284	104,030	19,235	22	1,406	17,829
30	5,419	108,558	19,170	21	1,025	18,145
4 月	444	9,023	1,209	0	0	1,209
5	474	9,487	942	1	25	917
6	449	9,318	1,639	3	76	1,563
7	468	8,572	789	1	8	781
8	468	8,172	1,404	0	0	1,404
9	430	8,965	943	0	0	943
10	502	11,219	1,143	1	37	1,106
11	473	9,794	4,108	0	0	4,108
12	366	7,038	848	0	0	848
1	437	7,842	1,757	4	338	1,419
2	443	9,371	2,274	8	394	1,880
3	465	9,757	2,114	3	147	1,967

資料 教育部 生涯学習推進課

施設利用状況

児童館		くれは音楽堂	
件数	人数	件数	人数
7	19,411	478	24,878
12	18,677	462	24,169
13	18,424	444	24,889
14	17,407	445	25,233
10	17,724	427	22,382
1	1,253	27	1,484
1	1,585	42	2,002
3	1,919	44	2,199
0	1,362	34	1,812
0	675	32	1,411
0	1,329	34	1,701
0	1,768	38	1,722
2	2,000	45	2,478
0	1,550	28	1,930
2	1,446	28	1,434
1	1,571	37	2,181
0	1,266	38	2,028

121. 図書館利用状況

121-1. 市立図書館

単位：人

年 度	総 数	一 般	学 生 ・ 生 徒 数			幼 児	蔵 書 数 (冊)	貸 出 冊 数 (冊)	開 館 日 数 (日)
			大 学 生	高 校 生	小 ・ 中 学 生				
平成 26 年度	159,665	117,357	2,701	2,927	27,664	9,016	312,633	419,421	278
27	154,614	110,211	3,132	4,117	28,869	8,285	320,609	398,991	278
28	149,065	107,329	2,614	4,611	26,214	8,297	327,988	389,747	276
29	149,521	109,041	2,084	5,240	25,354	7,802	335,006	417,235	277
30	116,907	86,715	1,562	3,692	19,780	5,158	353,626	320,514	205

資料 教育部 生涯学習推進課 平成 31 年 1 月～4 月末休館

121-2. 中央公民館（図書コーナー）

単位：人

年 度	総 数	一 般	学 生 ・ 生 徒 数			幼 児	蔵 書 数 (冊)	貸 出 冊 数 (冊)	開 館 日 数 (日)
			大 学 生	高 校 生	小 ・ 中 学 生				
平成 26 年度	36,391	30,382	300	215	3,689	1,805	12,623	85,689	346
27	56,004	46,677	474	333	6,193	2,327	13,941	138,056	346
28	60,939	50,446	382	536	6,740	2,835	14,469	149,025	346
29	63,766	52,995	451	580	6,872	2,868	13,950	155,223	346
30	61,486	51,353	427	595	6,526	2,585	-	156,364	310

資料 教育部 生涯学習推進課 平成 31 年 2 月末 閉鎖

121-3. 市立石橋プラザ（図書館分館）

単位：人

年 度	総 数	一 般	学 生 ・ 生 徒 数			幼 児	蔵 書 数 (冊)	貸 出 冊 数 (冊)	開 館 日 数 (日)
			大 学 生	高 校 生	小 ・ 中 学 生				
平成 26 年度	59,064	48,734	1,170	678	5,481	3,001	42,222	186,227	281
27	62,628	51,387	1,382	764	5,955	3,140	42,102	187,078	342
28	61,433	51,146	1,254	625	5,530	2,878	43,382	179,726	342
29	62,255	51,666	1,130	640	5,496	3,323	43,626	175,978	343
30	66,347	54,886	1,163	600	6,061	3,637	44,201	186,453	336

資料 教育部 生涯学習推進課

121-4. 池田文庫

単位：人

年 度	総 数	一 般	学 生 ・ 生 徒 数			蔵書数(冊) (雑誌含む)	閲覧冊数 (冊)	開館日数 (冊)
			大学生	高校生 (予備校生含む)	小・中学生			
平成 26 年度	1,916	…	…	…	…	238,896	7,015	294
27	1,792	…	…	…	…	243,721	6,775	293
28	1,664	…	…	…	…	243,505	5,873	280
29	1,821	…	…	…	…	249,415	5,680	294
30	1,923	…	…	…	…	256,981	6,216	290

資料 池田文庫

122. 中央公民館利用状況

単位：件数(件)・人数(人)

年 度	来館者総数		会議室A		会議室B		会議室AB		会議室C		制作室	
	件数	人数	件数	人数	件数	人数	件数	人数	件数	人数	件数	人数
平成 26 年度	1,475	55,203	150	2,246	185	2,543	16	582	228	3,022	216	2,508
27	1,807	67,569	191	5,901	211	2,399	31	4,607	276	3,462	236	2,352
28	2,205	77,470	213	6,548	246	2,908	102	7,435	373	4,317	317	3,300
29	2,263	73,281	190	6,010	239	2,759	130	6,433	368	4,355	358	3,845
30	2,294	72,181	209	6,836	245	2,775	126	6,263	402	4,627	335	3,180

年 度	大ホール		調理実習室		和室・茶室		ギャラリーA		ギャラリーB		ギャラリーAB	
	件数	人数	件数	人数	件数	人数	件数	人数	件数	人数	件数	人数
平成 26 年度	483	11,041	63	854	110	2,485	6	4,659	5	2,358	13	22,905
27	584	13,953	92	2,074	145	2,788	8	5,335	4	2,227	29	22,471
28	676	19,302	111	2,378	130	2,828	11	6,427	9	4,342	17	17,685
29	684	18,980	127	1,777	128	2,278	14	5,101	8	5,210	18	16,533
30	666	19,485	122	1,811	156	2,690	16	5,181	3	1,747	14	17,586

資料 教育部 生涯学習推進課

123. コミュニティセンター利用状況

123-1. 池田市立コミュニティセンター

単位：件数（件）・人数（人）

年 度	総 数		大会議室		会議室		和室		軽運動室	
	件 数	人 数	件 数	人 数	件 数	人 数	件 数	人 数	件 数	人 数
平成 26 年度	2,834	49,353	350	14,448	986	5,867	110	977	421	6,453
27	2,706	58,431	340	15,000	899	8,089	160	1,387	351	5,693
28	2,684	45,616	391	14,647	1,036	7,876	100	960	356	5,592
29	2,755	44,925	391	15,170	944	7,091	113	744	392	5,099
30	3,296	66,548	405	16,700	1,136	12,511	102	2,333	466	7,837
年 度	休 養 室		料理実習室		講 習 室		学 習 室		託 児 室	
	件数	人 数	件数	人 数	件数	人 数	件数	人 数	件数	人 数
平成 26 年度	275	6,612	204	4,031	488	9,072	—	132	—	—
27	390	18,039	195	2,770	313	6,586	—	47	58	867
28	302	6,635	103	1,757	364	7,875	—	47	32	274
29	345	6,114	90	1,686	388	7,715	—	260	92	1,046
30	481	11,034	116	2,173	479	10,850	—	193	111	2,917

資料 総合政策部 地域分権・協働課

123-2. 伏尾台コミュニティセンター第1会館

単位：件数（件）・人数（人）

年 度	総 数		大 集 会 室		小 集 会 室		文庫室・会議室		和 室 1・2		料理実習室	
	件 数	人 数	件 数	人 数	件 数	人 数	件 数	人 数	件 数	人 数	件 数	人 数
平成 26 年度	2,446	77,073	844	35,003	263	3,828	481	9,648	268	6,184	590	22,410
27	2,271	71,465	811	33,921	170	2,239	432	6,711	250	4,967	608	23,627
28	2,672	79,045	1,071	37,890	36	990	430	7,806	252	3,493	883	28,866
29	2,422	97,146	858	38,054	36	1,149	429	12,034	323	12,488	776	33,421
30	2,182	84,574	850	39,149	16	402	376	8,952	269	7,705	671	28,366

資料 総合政策部 地域分権・協働課

123-3. 伏尾台コミュニティセンター第2会館

単位：件数（件）・人数（人）

年 度	総 数		集 会 室		会 議 室		和 室	
	件 数	人 数	件 数	人 数	件 数	人 数	件 数	人 数
平成 26 年度	671	11,066	309	6,913	193	2,130	169	2,023
27	569	10,731	217	6,569	157	1,743	195	2,419
28	517	8,509	222	4,091	98	1,474	197	2,944
29	433	6,770	184	3,012	89	1,051	160	2,707
30	573	8,558	208	3,208	135	1,477	230	3,873

資料 総合政策部 地域分権・協働課

123-4. 細河コミュニティセンター

単位：件数（件）・人数（人）

年 度	総 数		多目的ホール		講 座 室		談話室 1・2		料理実習室	
	件 数	人 数	件 数	人 数	件 数	人 数	件 数	人 数	件 数	人 数
平成 26 年度	1,054	27,532	478	11,725	199	5,380	246	6,808	131	3,619
27	850	27,227	359	10,234	156	5,384	233	8,232	102	3,377
28	612	16,449	246	6,415	150	3,166	133	4,692	83	2,176
29	565	16,913	222	6,493	130	3,220	122	4,530	91	2,670
30	541	16,472	194	5,755	132	3,375	146	4,970	69	2,372

資料 総合政策部 地域分権・協働課

124. 共同利用施設利用状況

単位：人

年 度	総 数	学 習 室	保 育 室	大集会室	休 養 室	料理実習室	その他
平成 26 年度	474,566	35,025	84,266	263,775	64,459	17,901	9,140
27	487,923	34,026	95,052	252,091	72,787	19,226	14,741
28	479,218	32,351	96,756	250,099	75,674	23,608	730
29	468,185	33,141	98,070	242,949	71,836	22,065	124
30	426,876	30,098	91,957	226,380	61,084	16,836	521
神 田 会 館	5,697	246	2,719	2,373	359	-	0
豊 島 南 会 館	2,529	27	1,250	1,251	1	0	0
住 吉 会 館	5,857	107	0	1,816	2,453	1,481	0
石 橋 会 館	2,531	125	293	1,629	354	130	0
秦 野 会 館	9,560	978	3,023	5,383	176	-	0
呉 服 会 館	13,458	0	9,272	3,197	820	169	0
豊 島 北 会 館	7,941	116	3,366	3,603	856	-	0
池 田 会 館	7,258	419	0	4,162	2,677	-	0
早苗の森会館	20,299	804	2,910	7,615	6,834	2,136	0
井口堂北会館	32,774	1,111	7,357	17,726	3,495	2,986	99
神 田 北 会 館	11,069	1,177	2,499	6,107	1,286	-	0
宇 保 会 館	21,992	1,039	12,897	6,103	1,520	423	10
城 南 会 館	20,209	395	2,184	15,571	2,059	-	0
空 港 会 館	7,413	105	1,382	4,460	1,102	364	0
鉢 塚 会 館	7,589	445	1,123	5,273	375	373	0
五 月 丘 会 館	20,447	442	8,826	8,969	1,090	1,120	0
脇 塚 会 館	763	0	0	484	279	0	0
桃 園 会 館	13,587	157	4,023	8,145	268	994	0
上 池 田 会 館	10,992	841	1,013	8,038	810	290	0
旭 丘 会 館	6,376	300	3,601	1,010	1,200	265	0
渋 谷 会 館	14,131	644	1,908	7,078	2,926	1,575	0
天 神 会 館	7,101	44	12	6,570	42	433	0
南 畑 会 館	20,111	1,343	1,412	11,691	4,109	1,144	412
荘 園 会 館	13,521	152	2,829	8,813	1,727	-	0
花 園 会 館	9,479	1,363	80	5,462	2,478	96	0
石 橋 北 会 館	24,492	2,215	5,628	13,877	2,224	548	0
宮 之 原 会 館	212	-	-	5	207	-	-
石 橋 駅 前 会 館	16,420	1,349	337	9,386	5,288	60	0
中 之 嶋 会 館	264	-	-	124	140	-	-
河 原 島 会 館	1,153	-	-	1,085	68	-	-
姫 室 ・ 室 町 会 館	21,828	1,576	2,979	8,874	6,150	2,249	0
北 神 田 会 館	682	-	-	682	-	-	-
池 田 駅 前 北 会 館	28,204	4,110	4,024	17,318	2,752	-	-
池 田 駅 前 南 会 館	40,937	8,468	5,010	22,500	4,959	-	-

資料 総合政策部 地域分権・協働課 ※脇塚会館は平成30年10月以降休館・石橋会館は平成30年5月閉館

125. 人権文化交流センター利用状況

単位：人

年 度	総 数	ロビー 談話室	浴室	憩の間	健 康 相談室	茶 室	機能回復 訓練室	料 理 実習室	プレイ ルーム	カル チャー	図書室 兼資料	2階 会議室	3階 会議室	大集会室
平成 26 年度	14,639	6,564	568	1,281	107	156	1,424	306	835	594	0	454	223	2,127
27	16,566	7,322	535	2,041	98	152	1,584	188	835	612	17	376	71	2,735
28	19,924	9,181	498	2,507	104	154	1,512	102	543	599	168	345	165	4,046
29	21,215	10,244	686	2,738	93	157	116	219	711	550	198	406	43	5,054
30	21,380	8,975	663	2,174	71	138	43	252	1,342	643	154	395	55	6,475

資料 市民生活部 人権文化交流センター

126. 市民文化会館利用状況

単位：件

年 度	総 数	大 ホ ー ル	小 ホ ー ル	コンベンシ ョンルーム	中 会 議 室	小会議 室 1	小会議 室 2	和 室	イベント スペース	スタジオ 関係
平成 26 年度	2,767	192	164	266	274	281	222	120	220	1,028
27	2,630	199	161	234	275	255	221	101	209	975
28	2,720	217	166	256	271	292	223	107	221	967
29	2,580	184	171	246	244	239	215	103	203	975
30	2,518	182	156	247	210	217	221	104	223	958

資料 市民生活部 人権・文化国際課

127. 教育相談利用状況

単位：件

年 度	症 例 別 受 付 件 数							
	総 数	性格・行動	身 体	知能・学業 (特別教育相談を含む)	進路・適性	心理検査	言 語	その他
平成 26 年度	479	100	1	148	142	—	41	47
27	473	79	0	147	112	53	44	38
28	675	95	1	166	212	106	50	45
29	618	105	2	141	180	90	49	51
30	486	110	0	124	190	2	31	29

資料 教育センター

128. カルチャープラザ利用状況

年 度	総 数		多目的ホール		工 芸 室		和 室	
	時間数	人 数	時間数	人 数	時間数	人 数	時間数	人 数
平成 26 年度	12,652	52,980	2,408	17,120	940	1,864	1,004	3,767
27	12,883	54,648	2,513	18,107	933	1,715	889	4,109
28	15,290	54,058	2,729	19,756	812	1,467	930	3,215
29	13,173	57,086	2,681	20,507	780	1,489	957	5,246
30	13,444	58,545	2,909	19,108	766	1,364	936	4,678

年 度	研 修 室		会 議 室		集 会 室		講 座 室	
	時間数	人 数	時間数	人 数	時間数	人 数	時間数	人 数
平成 26 年度	2,251	12,131	972	5,310	1,023	2,122	3,999	10,485
27	2,161	11,560	877	5,522	1,165	2,420	4,177	10,725
28	2,245	13,289	849	4,602	978	2,111	6,526	9,010
29	2,099	12,980	918	5,511	1,066	1,615	4,389	8,940
30	2,075	16,507	893	4,836	1,149	1,496	4,397	9,719

資料 市民生活部 人権・文化国際課

129. ギャラリーいけだ利用状況

単位：件数（件）・人数（人）

年 度	総 数		市 主 催		貸ギャラリー		開館日数
	件 数	人 数	件 数	人 数	件 数	人 数	
平成 26 年度	48	23,914	5	1,957	43	21,967	288
27	48	20,933	6	2,714	42	18,279	294
28	47	19,820	4	1,249	43	18,571	282
29	49	24,610	6	2,797	43	21,813	289
30	37	16,971	1	482	36	16,489	283

資料 市民生活部 人権・文化国際課

第16章 治安・災害

130. 犯 罪 発 生

単位：件

年 次	総 数		凶 悪											
			殺 人 1)		強				盗					
	殺 人				傷 人		強 制 性 交 等		そ の 他					
	発 生	検 挙	発 生	検 挙	発 生	検 挙	発 生	検 挙	発 生	検 挙	発 生	検 挙		
平成 26 年	1,142	169	2	3	1	1	—	—	—	—	—	—	1	1
27	966	203	—	—	—	—	1	—	—	—	—	—	—	—
28	907	186	—	—	—	—	2	1	—	—	—	—	1	—
29	809	135	1	1	—	—	3	1	—	—	—	—	—	—
30	719	180	—	—	—	—	—	1	—	—	—	—	1	1

年 次	知 能 犯								風 俗				
	詐 欺		横 領		偽 造		背 任		賭 博		強 制 わ い せ つ		
	発 生	検 挙	発 生	検 挙	発 生	検 挙	発 生	検 挙	発 生	検 挙	発 生	検 挙	
平成 26 年	39	14	1	1	1	—	—	—	—	—	—	8	4
27	38	2	1	1	3	3	—	—	—	—	—	12	5
28	54	11	2	1	—	—	—	—	—	—	—	7	4
29	65	12	—	—	—	—	—	—	—	—	—	9	5
30	69	17	1	1	1	—	—	—	—	—	—	7	3

資料 池田警察署 1) 嬰兒殺、未遂を含む。 2) わいせつ物陳列、わいせつ物頒布を含む。

注) 平成 29 年 7 月強かんの罪名が強制性交等に変更。

131. 刑 法 犯 少

単位：人

年 次	総 数	凶 悪 犯						粗	
		計	殺人 1)	強 盗	放 火	強 制 性 交	計	暴 行	
平成 26 年	50	—	—	—	—	—	12	10	
27	36	—	—	—	—	—	5	—	
28	20	—	—	—	—	—	2	—	
29	30	1	—	—	—	1	1	1	
30	19	—	—	—	—	—	4	1	

資料 池田警察署 1) 未遂を含む。

132. 特 別 法 犯

単位：人

年 次	総 数	軽犯罪法	酩酊者 規制法	競馬法	風 営 適性化法	売 春 防止法	児 童 福祉法	鉄砲刀剣 類所持等 取締法
平成 26 年	3	1	—	—	—	—	—	2
27	3	—	—	—	—	—	—	1
28	3	—	—	—	—	—	—	—
29	2	—	—	—	—	—	—	—
30	5	—	—	—	—	—	—	1

資料 池田警察署

及び検挙状況

犯		窃盗				粗暴犯							
放火		強制性交等				暴行		傷害		脅迫		恐喝	
発生	検挙	発生	検挙	発生	検挙	発生	検挙	発生	検挙	発生	検挙	発生	検挙
—	1	—	—	884	92	26	13	26	9	2	2	3	—
—	—	2	—	742	124	15	14	26	11	4	2	3	3
—	—	—	1	697	113	14	8	24	20	4	3	1	1
—	—	5	1	578	72	14	6	15	6	1	—	1	—
—	—	1	2	517	96	14	12	26	10	2	3	3	4

犯		過失犯				その他							
公然わいせつ 2)		失火		その他		公務執行妨害		住居侵入		盗品		その他	
発生	検挙	発生	検挙	発生	検挙	発生	検挙	発生	検挙	発生	検挙	発生	検挙
1	1	—	—	—	—	2	2	13	4	3	3	129	18
2	2	—	—	—	—	—	—	14	2	2	3	101	31
—	—	—	—	—	—	—	—	17	5	2	1	82	17
1	1	—	—	—	—	—	—	16	6	3	2	97	22
1	1	—	—	—	—	1	1	11	3	—	2	64	23

年検挙状況

暴犯				窃盗	知能犯				その他
傷害	脅迫	恐喝	その他		計	詐欺	横領	その他	
2	—	—	—	22	3	3	—	—	13
4	—	1	—	21	1	1	—	—	9
2	—	—	—	15	—	—	—	—	3
—	—	—	—	20	2	2	—	—	6
3	—	—	—	13	—	—	—	—	2

少年検挙状況

火薬類 取締法	麻薬 取締法	大麻 取締法	覚せい剤 取締法	薬事法	毒物及び 劇物 取締法	労働 基準法	その他の 特別法	迷惑防止 条例	その他の 条例
—	—	—	—	—	—	—	—	—	—
—	—	—	—	—	—	—	—	2	—
—	—	—	—	—	—	—	2	—	1
—	—	—	—	—	—	—	—	1	1
—	—	1	—	—	—	—	1	2	—

133. 不 良 行 為

単位：人

年 次	総 数	飲 酒	喫 煙	薬物乱用	凶器携帯	粗暴行為	深 夜
							はいかい
平成 26 年	1,043	4	262	—	—	—	730
27	1,153	—	318	—	—	—	748
28	941	4	368	—	—	—	520
29	609	4	177	—	—	—	424
30	334	—	47	—	—	—	251

資料 池田警察署

134. 交通事故発生件数

年 月	人身事故件数(件)	死 傷 者 数 (人)		
		総 数	死 者	負 傷 者
平成 26 年	461	546	1	545
27	424	494	5	489
28	452	531	1	530
29	334	408	0	408
30	244	292	2	290
1 月	25	30	—	30
2	20	22	—	22
3	33	39	—	39
4	18	19	1	18
5	19	23	—	23
6	19	24	—	24
7	18	21	—	21
8	11	13	—	13
9	12	17	1	16
10	21	27	—	27
11	28	35	—	35
12	20	22	—	22

資料 池田警察署

少年補導状況

家出	無断外泊	不健全 性行為	不良交友	怠学	怠業	不健全 娯楽	金品 持出し	暴走行為	その他
1	1	—	—	40	—	—	—	2	3
—	—	—	—	81	—	—	—	—	6
1	—	—	—	42	—	—	—	—	6
—	—	—	—	3	—	—	—	—	1
—	1	—	—	33	—	—	—	2	—

135. 全国交通事故死亡者数

単位：人

都道府県名	平成28年	29	30	都道府県名	平成28年	29	30
総数	3,904	3,694	3,532	福井県	51	46	41
北海道	158	148	141	滋賀県	53	55	39
青森県	53	42	45	京都府	60	66	52
岩手県	73	61	59	大阪府	161	150	147
秋田県	54	30	42	兵庫県	152	161	152
山形県	28	38	51	奈良県	47	40	45
宮城県	71	51	56	和歌山県	40	38	36
福島県	90	68	75	香川県	61	48	44
茨城県	150	143	122	徳島県	49	34	31
栃木県	76	95	89	愛媛県	77	78	59
群馬県	62	67	64	高知県	42	29	29
埼玉県	151	177	175	岡山県	79	97	68
千葉県	185	154	186	広島県	86	91	92
東京都	159	164	143	鳥取県	17	26	20
神奈川県	140	149	162	島根県	28	17	20
新潟県	107	85	102	山口県	64	79	52
長野県	121	79	66	福岡県	143	139	136
山梨県	35	37	37	佐賀県	35	36	30
静岡県	137	128	104	長崎県	41	47	36
愛知県	212	200	189	熊本県	67	73	60
岐阜県	90	75	91	大分県	42	44	39
三重県	100	86	87	宮崎県	45	42	34
富山県	60	37	54	鹿児島県	65	66	64
石川県	48	34	28	沖縄県	39	44	38

資料 大阪府警察本部

136. 消防職団員数及び車両等

単位：人・台

年末現在

年次	消防職団員数(人)		消防車台数(台)	救急車台数(台)	可搬式 ポンプ台数(台)
	消防職員	消防団員			
平成 26 年	99	174	22	4	14
27	98	177	22	4	14
28	102	174	22	4	14
29	102	174	22	4	14
30	103	175	22	4	14

資料 消防本部

138. 火災種類

単位：件

年月	総数	住宅	店舗	会社	アパート	倉庫	病院	娯楽	学校	車庫
			店舗付 住宅	工場 作業所	共同 住宅	物置	医院	施設	幼稚園	
平成 26 年	21	6	1	1	3	1	—	—	—	—
27	23	1	—	—	1	—	—	—	—	—
28	19	4	2	2	1	1	—	—	—	—
29	12	4	1	—	1	—	—	—	—	—
30	25	9	3	2	5	1	—	—	—	—
1 月	4	2	1	—	—	—	—	—	—	—
2	—	—	—	—	—	—	—	—	—	—
3	2	—	—	—	1	—	—	—	—	—
4	2	—	—	—	2	—	—	—	—	—
5	3	2	—	—	1	—	—	—	—	—
6	2	—	—	—	—	—	—	—	—	—
7	2	—	—	—	—	1	—	—	—	—
8	1	1	—	—	—	—	—	—	—	—
9	—	—	—	—	—	—	—	—	—	—
10	5	1	2	1	1	—	—	—	—	—
11	4	3	—	1	—	—	—	—	—	—
12	—	—	—	—	—	—	—	—	—	—

資料 消防本部

137. 焼損面積及び損害金額

単位：千円

年次	建築物			山林・原野		車両火災		その他の火災	
	焼損床面積(m ²)	焼損表面積(m ²)	損害金額	焼損面積(a)	損害金額	件数	損害金額	件数	損害金額
平成 26 年	490	49	26,617	—	—	2	3,170	6	7
27	255	0	53,416	—	—	7	6,210	6	244
28	582	13	55,181	—	—	2	7,817	4	4,009
29	240	5	55,496	3	—	1	200	4	49
30	454	34	38,737	—	—	—	—	4	378

資料 消防本部

別 発 生 件 数

養護施設	市場	官公署	社寺	旅館 料理店	飲食店	浴場	その他 建物	車輜	原野 山林	その他 火災
—	—	—	—	—	—	—	1	2	—	6
—	—	—	—	—	—	—	8	7	—	6
—	—	—	—	—	—	—	3	2	—	4
—	—	—	—	—	—	—	1	1	—	4
—	—	—	—	—	—	—	—	—	1	4
—	—	—	—	—	—	—	—	—	—	1
—	—	—	—	—	—	—	—	—	—	—
—	—	—	—	—	—	—	—	—	1	—
—	—	—	—	—	—	—	—	—	—	—
—	—	—	—	—	—	—	—	—	—	—
—	—	—	—	—	—	—	—	—	—	2
—	—	—	—	—	—	—	—	—	—	1
—	—	—	—	—	—	—	—	—	—	—
—	—	—	—	—	—	—	—	—	—	—
—	—	—	—	—	—	—	—	—	—	—
—	—	—	—	—	—	—	—	—	—	—
—	—	—	—	—	—	—	—	—	—	—

139. 原因別火

単位：件

年 月	総 数	たばこ	マッチ ライター	ストーブ	こんろ	火遊び	たき火
平成 26 年	21	5	—	2	3	—	1
27	23	5	—	—	2	—	2
28	19	6	1	—	5	—	—
29	12	1	—	1	—	—	1
30	25	2	—	2	6	—	—
1 月	4	—	—	1	—	—	—
2	—	—	—	—	—	—	—
3	2	1	—	—	1	—	—
4	2	—	—	—	—	—	—
5	3	—	—	—	1	—	—
6	2	—	—	—	—	—	—
7	2	1	—	—	—	—	—
8	1	—	—	—	—	—	—
9	—	—	—	—	—	—	—
10	5	—	—	—	2	—	—
11	4	—	—	1	2	—	—
12	—	—	—	—	—	—	—

資料 消防本部

140. 救急事故

単位：件

年 月	総 数	急 病	交通事故	一般負傷	火 災	自然災害
平成 26 年	5,263	3,181	458	970	8	—
27	5,262	3,249	418	973	7	—
28	5,591	3,569	435	989	13	—
29	5,619	3,565	421	1,011	5	1
30	6,030	3,831	384	1,131	15	2
1 月	599	410	30	101	3	—
2	490	322	33	93	—	—
3	483	309	36	92	1	—
4	463	287	33	99	1	—
5	461	281	35	87	—	—
6	463	288	22	90	1	—
7	540	367	26	83	2	—
8	511	335	36	79	1	—
9	488	317	25	93	—	2
10	485	278	35	105	4	—
11	511	306	40	101	2	—
12	536	331	33	108	—	—

資料 消防本部

災 発 生 件 数

電気関係	煙突関係	風呂関係	放 火	不 明 火	ガス関係	油 関 係	そ の 他
1	—	—	4	1	—	—	4
3	—	—	4	4	—	—	3
2	—	—	1	1	—	—	3
3	—	—	—	4	—	—	2
4	—	—	2	3	—	—	6
—	—	—	—	2	—	—	1
—	—	—	—	—	—	—	—
—	—	—	—	—	—	—	—
1	—	—	—	—	—	—	1
—	—	—	—	—	—	—	2
—	—	—	2	—	—	—	—
1	—	—	—	—	—	—	—
1	—	—	—	—	—	—	—
—	—	—	—	—	—	—	—
—	—	—	—	1	—	—	2
1	—	—	—	—	—	—	—
—	—	—	—	—	—	—	—

別 出 場 件 数

水 難	労働災害	運動競技	加 害	自損行為	転 院	そ の 他
2	20	31	44	51	460	38
1	24	39	28	33	448	42
—	22	33	20	39	427	44
2	31	42	30	39	422	50
—	35	31	28	33	469	71
—	3	3	2	1	37	9
—	—	3	—	1	34	4
—	1	2	6	2	29	5
—	2	2	1	3	32	3
—	2	5	1	3	42	5
—	3	4	3	2	43	7
—	11	2	—	5	38	6
—	5	2	3	2	44	4
—	1	1	4	—	38	7
—	1	2	2	5	43	10
—	6	1	3	3	45	4
—	—	4	3	6	44	7

141. 救急事故別搬送人員

単位：人

年 月	総 数	急 病	交通事故	一般負傷	火 災	自然災害	水 難
平成 26 年	4,812	2,899	441	892	4	—	2
27	4,782	2,938	405	878	1	—	1
28	5,014	3,151	438	900	3	—	—
29	5,005	3,143	401	923	—	1	—
30	5,441	3,454	365	1,033	6	2	—
1 月	522	360	25	89	1	—	—
2	444	292	32	83	—	—	—
3	420	264	34	83	—	—	—
4	403	241	33	89	—	—	—
5	435	265	38	81	—	—	—
6	413	263	16	82	—	—	—
7	490	334	26	74	—	—	—
8	466	307	34	68	2	—	—
9	459	298	26	89	—	2	—
10	438	250	34	103	2	—	—
11	461	271	40	94	—	—	—
12	490	309	27	98	1	—	—
年 月	労働災害	運動競技	加 害	自損行為	転 院	そ の 他	
平成 26 年	19	31	36	28	459	1	
27	24	39	24	22	445	5	
28	23	33	16	23	424	3	
29	30	40	19	24	421	3	
30	34	29	22	24	469	3	
1 月	2	3	2	1	37	2	
2	—	3	—	—	34	—	
3	1	2	5	2	29	—	
4	2	1	2	3	32	—	
5	2	5	—	1	42	1	
6	3	4	1	1	43	—	
7	11	2	—	5	38	—	
8	5	1	3	2	44	—	
9	1	1	4	—	38	—	
10	1	2	1	2	43	—	
11	6	1	1	2	45	—	
12	—	4	3	5	44	—	

資料 消防本部

第 17 章 財 政

142. 一 般 会 計

単位：千円

区 分	平成 27 年 度			28	
	予 算 額	調 定 額	収入済額	予 算 額	調 定 額
総 額	40,063,052	37,823,824	36,822,224	38,305,193	36,062,614
市 税	16,086,000	17,004,539	16,141,688	16,416,000	17,210,559
地 方 譲 与 税	202,000	222,986	222,986	201,000	210,692
利 子 割 交 付 金	67,000	58,470	58,470	50,000	25,051
配 当 割 交 付 金	90,000	137,136	137,136	160,000	91,329
株式等譲渡所得割交付金	55,000	150,359	150,359	140,000	53,885
地方消費税交付金	2,000,000	2,049,668	2,049,668	1,800,000	1,813,002
ゴルフ場利用税交付金	60,000	70,226	70,226	60,000	66,903
自動車取得税交付金	40,000	61,789	61,789	40,000	61,881
地方特例交付金	62,914	62,914	62,914	62,857	62,857
地方交付税	2,787,713	2,787,713	2,787,713	2,974,941	2,974,941
交通安全対策特別交付金	17,000	15,873	15,873	16,000	14,642
分担金及び負担金	577,587	562,967	544,060	602,285	550,578
使用料及び手数料	918,539	959,752	949,428	916,782	940,870
国庫支出金	5,894,854	5,456,686	5,456,686	6,046,297	5,337,678
府 支 出 金	2,405,577	2,227,087	2,227,087	2,890,520	2,633,129
財 産 収 入	17,349	18,641	18,641	18,173	26,141
寄 附 金	122,531	122,531	122,531	179,812	179,812
繰 入 金	1,569,757	351,692	351,692	621,929	127,075
諸 収 入	797,161	929,525	820,007	449,140	594,933
市 債	6,136,800	4,418,000	4,418,000	4,327,800	2,755,000
繰 越 金	155,270	155,270	155,270	331,657	331,657

資料 決算書

143. 一 般 会 計

単位：千円

区 分	平成 27 年 度		28
	予 算 額	支 出 済 額	予 算 額
総 額	40,063,052	36,390,567	38,305,193
議 会 費	430,568	422,608	398,266
総 務 費	4,137,544	3,780,084	4,406,782
民 生 費	14,413,764	13,637,544	15,763,372
衛 生 費	3,738,655	3,504,813	3,557,532
労 働 費	16,266	15,752	15,701
農 林 水 産 業 費	40,767	35,435	58,962
商 工 費	698,782	671,930	226,094
土 木 費	3,121,295	2,829,053	2,982,990
消 防 費	1,076,870	1,058,708	1,135,401
教 育 費	6,762,586	4,991,347	5,416,921
公 債 費	5,530,824	5,425,184	4,078,698
諸 支 出 金	23,287	18,109	196,210
予 備 費	71,844	0	56,264
繰 上 充 用 金	—	—	—
災 害 復 旧 費	—	—	12,000

資料 決算書

決 算 状 況 (歳入)

収入済額	29			30		
	予 算 額	調 定 額	収入済額	予 算 額	調 定 額	収入済額
35,241,371	39,517,015	38,315,527	37,587,732	42,495,257	40,053,757	39,377,300
16,522,445	17,033,000	17,844,956	17,242,363	17,627,000	18,309,843	17,759,138
210,692	197,000	213,416	213,416	200,000	216,109	216,109
25,051	20,000	44,847	44,847	35,000	42,459	42,459
91,329	118,000	127,330	127,330	90,000	101,048	101,048
53,885	80,000	129,195	129,195	110,000	85,610	85,610
1,813,002	1,700,000	1,825,096	1,825,096	1,800,000	1,784,154	1,784,154
66,903	60,000	67,494	67,494	60,000	57,661	57,661
61,881	70,000	78,773	78,773	80,000	84,462	84,462
62,857	66,484	66,484	66,484	77,696	77,696	77,696
2,974,941	2,875,058	2,875,058	2,875,058	2,503,198	2,503,198	2,503,198
14,642	16,000	14,179	14,179	15,000	12,790	12,790
534,953	491,305	479,402	468,276	496,760	490,313	483,044
931,190	939,531	967,777	958,632	987,626	974,413	961,609
5,337,678	6,438,350	6,051,862	6,051,862	6,085,122	5,753,256	5,753,256
2,633,129	2,702,306	2,580,989	2,580,989	2,715,753	2,491,872	2,491,872
26,141	26,528	28,965	28,965	72,727	68,774	68,774
179,812	142,489	142,488	142,488	193,143	193,442	193,442
127,075	726,568	125,746	125,746	1,427,240	588,793	588,793
487,108	428,102	579,571	474,640	429,336	616,507	510,828
2,755,000	4,961,800	3,647,400	3,647,400	7,033,900	5,145,600	5,145,600
331,657	424,494	424,494	424,494	455,756	455,757	455,757

決 算 状 況 (歳出)

支出済額	29		30	
	予 算 額	支出済額	予 算 額	支出済額
34,216,877	39,517,015	36,531,976	42,495,257	39,139,607
				39,139,608
391,439	397,431	390,364	385,080	379,586
3,559,080	4,208,037	4,005,922	4,025,286	3,756,363
14,649,486	15,995,980	14,792,757	17,088,666	15,944,504
3,348,477	5,221,626	4,942,065	5,437,225	4,908,426
15,001	12,199	11,328	112,223	95,457
52,504	54,127	47,700	54,963	49,910
202,978	362,383	251,472	372,863	317,636
2,737,874	3,097,915	2,724,658	3,861,258	3,159,842
1,111,832	1,249,505	1,233,641	1,160,560	1,135,228
4,201,521	4,540,251	3,974,286	4,683,696	4,312,073
3,884,112	4,134,044	4,014,308	4,643,858	4,498,025
51,448	164,257	143,470	202,812	188,136
0	44,259	0	54,403	0
—	—	—	—	—
11,124	35,000	0	412,364	394,422

144. 特別会計
144-1. 国民健康

単位：千円

区 分	平成 27 年 度			28	
	予 算 額	調 定 額	収入済額	予 算 額	調 定 額
総 額	13,836,301	13,956,199	12,895,983	13,814,339	13,813,408
国民健康保険料	2,325,576	3,430,605	2,371,830	2,448,795	3,464,938
使用料及び手数料	300	528	528	300	550
国庫支出金	2,291,939	2,394,817	2,394,817	2,444,375	2,400,142
療養給付費交付金	329,700	304,562	304,562	135,124	135,867
前期高齢者交付金	3,251,705	3,250,981	3,250,981	3,052,541	3,053,395
府 支 出 金	663,099	617,427	617,427	658,222	641,472
共同事業交付金	3,030,509	2,774,418	2,774,418	3,105,912	2,850,705
繰 入 金	1,203,905	1,159,159	1,159,159	1,314,037	1,237,188
諸 収 入	739,568	23,702	22,261	655,033	29,151
繰 越 金	-	-	-	-	-

資料 決算書

144-2. 国民健康

単位：千円

区 分	平成 27 年 度		28
	予 算 額	支出済額	予 算 額
総 額	13,836,301	13,447,746	13,814,339
総 務 費	165,227	162,173	171,379
保 険 給 付 費	7,810,516	7,791,264	7,816,774
医 療 給 付 費	-	-	-
後期高齢者支援金等	1,373,503	1,373,501	1,328,294
前期高齢者納付金等	942	942	972
老人保健拠出金	51	50	40
介 護 納 付 金	525,237	524,085	489,602
共同事業拠出金	3,230,112	2,896,757	3,264,812
保 健 事 業 費	89,642	77,138	84,997
公 債 費	5,813	393	5,670
諸 支 出 費	42,258	39,967	84,799
繰 上 充 用 金	593,000	581,476	567,000
予 備 費	-	-	-

資料 決算書

決算状況

保険（歳入）

収入済額	29			30		
	予算額	調定額	収入済額	予算額	調定額	収入済額
12,777,939	13,625,365	13,392,024	12,429,527	10,559,539	11,317,235	10,426,719
2,438,943	2,242,480	3,326,672	2,374,921	2,047,498	3,104,268	2,220,304
550	300	594	594	480	605	605
2,400,142	2,382,138	2,256,773	2,256,773	-	-	-
135,867	82,522	86,884	86,884	-	-	-
3,053,395	3,247,149	3,249,849	3,249,849	-	-	-
641,472	666,782	609,613	609,613	7,193,474	7,019,221	7,019,221
2,850,705	3,237,204	2,660,653	2,660,653	-	-	-
1,237,188	1,340,222	1,175,355	1,175,355	1,231,223	1,077,286	1,077,286
19,677	426,568	25,628	14,882	12,098	41,089	34,537
-	-	-	-	74,766	74,766	74,766

保険（歳出）

支出済額	29		30	
	予算額	支出済額	予算額	支出済額
13,206,996	13,625,365	12,354,761	10,559,539	10,341,639
166,633	174,100	169,986	173,861	169,758
7,564,710	7,720,093	6,995,213	7,049,505	6,909,493
-	-	-	2,156,970	2,156,968
1,328,293	1,309,732	1,305,990	668,117	668,115
971	4,744	4,742	-	-
39	26	25	-	-
488,652	491,506	486,893	221,928	221,509
2,947,231	3,359,369	2,862,932	-	-
76,589	86,805	73,112	114,838	73,166
175	5,454	153	5,454	3
81,940	29,536	26,655	144,936	142,627
551,763	444,000	429,056	0	0
-	-	-	23,930	0

144-3. 財 産 区 (歳入)

単位：千円

区 分	平成 29 年 度			30		
	予 算 額	調 定 額	収入済額	予 算 額	調 定 額	収入済額
総 額	472,710	511,073	511,073	381,524	420,013	420,013
財 産 収 入	228,322	228,131	228,131	12,896	12,573	12,573
繰 越 金	244,388	282,942	282,942	368,628	407,440	407,440
諸 収 入	-	-	-	-	-	-

資料 決算書

144-5. 介 護 保 険

単位：千円

区 分	平成 27 年 度			28	
	予 算 額	調 定 額	収入済額	予 算 額	調 定 額
総 額	7,984,945	7,728,763	7,649,586	8,558,309	8,174,306
分担金及び負担金	18,482	16,898	16,898	17,413	16,090
介護保険料	1,769,812	1,862,408	1,783,603	1,801,102	1,908,598
使用料及び手数料	320	255	255	450	322
国庫支出金	1,714,973	1,631,685	1,631,685	1,812,014	1,722,966
支払基金交付金	2,117,439	1,977,447	1,977,447	2,252,517	2,096,558
府 支 出 金	1,099,458	1,043,037	1,043,037	1,161,309	1,085,784
財 産 収 入	291	208	208	537	1,056
繰 入 金	1,248,343	1,174,027	1,174,027	1,369,378	1,198,399
諸 収 入	295	7,267	6,895	251	1,198
繰 越 金	15,532	15,531	15,531	143,338	143,337

資料 決算書

144-6. 介 護 保 険

単位：千円

区 分	平成 27 年 度		28
	予 算 額	支 出 済 額	予 算 額
総 額	7,984,945	7,506,249	8,558,309
総 務 費	278,269	269,930	263,103
保 険 給 付 費	7,527,003	7,082,356	7,944,500
地 域 支 援 事 業 費	157,239	135,519	189,639
公 債 費	970	0	970
基 金 積 立 金	4,246	4,162	129,201
諸 支 出 金	17,218	14,282	30,896

資料 決算書

144-4. 財 産 区 (歳出)

単位：千円

区 分	平 成 29 年 度		30	
	予 算 額	支 出 済 額	予 算 額	支 出 済 額
総 数	472,710	103,633	381,524	67,963
総 務 費	104,082	103,633	68,809	67,963
予 備 費	368,628	0	312,715	0

事 業 (歳 入)

収入済額	29			30		
	予 算 額	調 定 額	収入済額	予 算 額	調 定 額	収入済額
8,094,156	9,418,564	8,604,426	8,525,151	9,248,308	8,891,340	8,822,632
16,090	17,452	15,927	15,927	17,483	16,032	16,032
1,828,819	1,823,967	1,939,998	1,861,094	1,944,353	2,058,294	1,990,732
322	360	1,529	1,529	550	318	318
1,722,966	2,010,093	1,854,926	1,854,926	2,076,229	1,959,164	1,959,164
2,096,558	2,458,561	2,195,482	2,195,482	2,328,647	2,197,668	2,197,668
1,085,784	1,272,634	1,148,412	1,148,412	1,250,859	1,188,437	1,188,437
1,056	592	1,388	1,388	556	947	947
1,198,399	1,654,984	1,263,604	1,263,604	1,481,776	1,317,394	1,317,394
827	333	3,570	3,199	335	5,567	4,421
143,337	179,588	179,586	179,586	147,520	147,519	147,519

事 業 (歳 出)

支出済額	29		30	
	予 算 額	支 出 済 額	予 算 額	支 出 済 額
7,914,569	9,418,564	8,377,632	9,248,308	8,708,111
251,121	278,983	265,647	289,917	274,189
7,347,970	8,359,195	7,464,558	8,227,383	7,741,548
157,932	594,177	464,655	576,262	540,511
0	970	0	970	0
129,201	131,947	131,947	94,233	94,233
28,345	53,292	50,823	59,543	57,630

144-7. 後期高齢者

単位：千円

区 分	平成 27 年 度			28	
	予 算 額	調 定 額	収入済額	予 算 額	調 定 額
総 額	1,860,727	1,624,534	1,601,275	1,824,852	1,672,025
後期高齢者医療保険料	1,570,105	1,334,654	1,311,395	1,527,240	1,374,852
使用料及び手数料	112	80	80	112	98
繰 入 金	282,633	282,203	282,203	291,868	291,734
諸 収 入	301	22	22	301	11
繰 越 金	7,576	7,575	7,575	5,331	5,331
国 庫 支 出 金	-	-	-	-	-

資料 決算書

144-8. 後期高齢者

単位：千円

区 分	平成 27 年 度		28
	予 算 額	支出済額	予 算 額
総 額	1,860,727	1,595,944	1,824,852
総 務 費	80,797	80,176	82,911
後期高齢者医療 広域連合納付金	1,774,810	1,513,404	1,736,841
諸 支 出 金	5,120	2,364	5,100

資料 決算書

医療事業（歳入）

収入済額	29		収入済額	30		収入済額
	予算額	調定額		予算額	調定額	
1,652,809	1,947,105	1,745,230	1,728,900	1,868,718	1,821,141	1,809,267
1,355,636	1,631,005	1,430,235	1,413,905	1,493,977	1,453,873	1,441,999
98	112	107	107	112	96	96
291,734	307,909	307,072	307,072	319,064	311,358	311,358
11	301	36	36	801	423	423
5,331	7,778	7,777	7,777	54,764	54,764	54,764
-	-	-	-	0	627	627

医療事業（歳出）

支出済額	29		支出済額	30		支出済額
	予算額	支出済額		予算額	支出済額	
1,645,031	1,947,105	1,674,136	1,868,718	1,750,791		
82,563	86,106	84,977	84,123	80,904		
1,559,375	1,855,899	1,586,595	1,778,095	1,664,470		
3,094	5,100	2,563	6,500	5,417		

145. 公 營 企 業 事 業
145-1. 病 院 事 業 會 計

單位：千円

区 分	平 成 27 年 度		28
	予 算 額	決 算 額	予 算 額
(収益の収入及び支出)			
病 院 事 業 収 益	11,715,852	11,658,541	11,246,635
医 業 収 益	11,357,683	11,298,530	10,948,750
医 業 外 収 益	358,169	360,011	297,885
特 別 収 益	—	—	—
病 院 事 業 費 用	12,379,811	11,911,912	11,831,757
医 業 費 用	11,995,299	11,545,164	11,508,599
医 業 外 費 用	384,512	366,748	322,361
特 別 損 失	—	—	797
(資本の収入及び支出)			
資 本 的 収 入	1,561,908	1,456,947	861,361
資 本 的 支 出	1,956,995	1,885,077	1,208,307

資料 決算書

145-2. 水 道 事 業 會 計

單位：千円

区 分	平 成 27 年 度		28
	予 算 額	決 算 額	予 算 額
(収益の収入及び支出)			
水 道 事 業 収 益	2,549,816	2,591,565	2,546,882
営 業 収 益	2,197,680	2,225,700	2,223,251
営 業 外 収 益	324,599	338,275	323,631
特 別 収 益	27,537	27,590	—
水 道 事 業 費 用	2,311,957	2,178,411	2,257,405
営 業 費 用	2,083,813	1,960,572	2,088,775
営 業 外 費 用	217,501	217,498	152,583
特 別 損 失	1,082	341	1,047
予 備 費	9,561	0	15,000
(資本の収入及び支出)			
資 本 的 収 入	541,947	536,634	887,024
工 事 負 担 金	82,641	77,285	136,922
企 業 債	459,300	459,300	750,100
固 定 資 産 売 却 代 金	6	49	2
資 本 的 支 出	1,528,094	1,427,720	2,246,679
建 設 改 良 費	154,076	119,534	258,647
企 業 債 償 還 金	422,910	422,909	449,164
施 設 整 備 費	951,108	885,277	1,538,868

資料 決算書

会計決算状況

予算決算報告書

決算額	29		30	
	予算額	決算額	予算額	決算額
11,074,764	11,566,230	11,400,240	12,555,679	12,142,322
10,774,143	11,257,273	11,095,093	12,077,260	11,669,632
300,621	308,957	305,147	428,419	422,690
—	—	—	50,000	50,000
11,240,477	12,111,659	11,304,766	12,884,820	11,982,040
10,933,828	11,740,759	10,958,410	12,544,558	11,653,656
305,852	370,900	346,356	290,262	278,384
797	—	—	50,000	50,000
822,850	1,964,565	1,682,084	1,162,799	1,079,410
1,175,139	2,359,576	2,131,974	1,574,985	1,518,380

予算決算報告書

決算額	29		30	
	予算額	決算額	予算額	決算額
2,544,967	2,571,646	2,547,642	2,587,923	2,644,437
2,217,918	2,227,251	2,223,773	2,232,998	2,222,567
327,049	322,866	302,103	354,925	421,832
—	21,529	21,766	0	38
2,164,899	2,269,516	2,147,805	2,249,669	2,172,597
2,015,762	2,047,482	1,973,353	2,051,950	1,978,591
148,577	205,917	173,342	193,911	193,910
560	1,117	1,110	1,000	96
0	15,000	0	2,808	0
886,897	593,905	594,105	1,137,256	1,132,680
136,790	56,320	56,507	92,456	87,880
750,100	537,500	537,500	1,015,700	1,015,700
7	85	98	29,100	29,100
3,242,647	1,739,035	1,669,307	2,144,590	1,942,448
1,296,044	130,288	125,286	186,128	154,130
449,163	486,577	486,576	516,269	516,268
1,497,440	1,122,170	1,057,445	1,442,193	1,272,050

145-3. 公共下水道事業

単位：千円

区 分	平成 27 年 度		28
	予 算 額	決 算 額	予 算 額
(収益的收入及び支出)			
下水道事業収益	3,242,197	3,205,900	3,261,918
営業収益	1,782,410	1,751,671	1,790,446
営業外収益	1,459,787	1,453,984	1,471,472
特別利益	0	245	—
下水道事業費用	3,276,294	3,148,992	3,195,733
営業費用	3,092,658	2,969,641	3,034,039
営業外費用	179,266	179,240	156,194
特別損失	500	111	500
予備費	3,870	0	5,000
(資本的收入及び支出)			
資本的收入	924,704	485,459	1,855,038
企業債	470,400	249,800	952,000
補助金	441,500	222,020	889,500
他会計出資金	12,625	12,816	13,408
貸付金返還金	43	0	21
受益者負担金	29	711	29
分担金	107	112	80
繰入金	0	0	—
固定資産売却代金	—	—	—
資本の支出	1,409,556	933,516	2,310,935
建設改良費	1,029,250	555,815	1,913,433
企業債償還金	378,306	377,701	396,502
投資	2,000	0	1,000

資料 決算書

予算決算報告書

決算額	29		30	
	予算額	決算額	予算額	決算額
3,214,079	3,068,868	3,048,094	3,073,690	3,045,834
1,778,657	1,849,037	1,823,050	1,893,350	1,863,486
1,435,422	1,204,319	1,210,263	1,180,340	1,182,348
—	15,512	14,781	—	—
3,061,570	2,921,730	2,815,875	2,943,217	2,852,454
2,911,598	2,751,372	2,669,451	2,738,625	2,685,660
149,743	164,858	146,423	163,608	141,271
229	500	1	25,984	25,523
0	5,000	0	15,000	0
1,229,850	1,955,944	1,661,512	2,353,788	1,456,359
609,900	1,070,600	873,800	1,264,900	762,500
606,243	871,400	773,000	1,074,300	679,376
13,281	13,852	13,828	14,483	14,378
0	21	0	21	0
385	29	552	29	54
41	42	332	55	51
—	—	—	—	—
—	—	—	—	—
1,690,633	2,473,944	2,160,695	2,959,486	2,050,699
1,296,044	2,023,983	1,728,839	2,474,440	1,571,156
394,589	448,961	431,856	484,046	479,543
0	1,000	0	1,000	0

146. 一般会計性質

単位：千円

区 分	平成 27 年 度			28	
	金 額	構 成 比	対前年度比	金 額	構 成 比
総 額	36,390,567	100.0	106.2	34,216,877	100.0
人 件 費	6,634,160	18.2	99.3	6,561,011	19.2
扶 助 費	7,335,432	20.2	108.1	7,431,552	21.7
公 債 費	5,425,183	14.9	139.3	3,884,112	11.4
投 資 的 経 費	3,137,453	8.6	80.32	2,654,332	7.7
物 件 費	5,787,639	15.9	100.6	5,932,054	17.3
そ の 他	8,070,700	22.2	111.4	7,753,816	22.7

資料 決算書

147. 市 税 徴

単位：千円

区 分	平成 27 年 度			28	
	予 算 額	調 定 額	収入済額	予 算 額	調 定 額
総 額	16,086,000	17,004,539	16,141,688	16,416,000	17,210,559
市 民 税	7,869,000	8,224,535	7,896,924	8,119,000	8,467,117
個 人	6,845,000	7,171,590	6,854,250	6,936,000	7,225,826
現 年 課 税 分	6,743,000	6,851,607	6,759,534	6,836,000	6,939,432
滞 納 繰 越 分	102,000	319,983	94,716	100,000	286,394
法 人	1,024,000	1,052,945	1,042,674	1,183,000	1,241,291
現 年 課 税 分	1,021,000	1,042,275	1,039,421	1,180,000	1,231,969
滞 納 繰 越 分	3,000	10,670	3,253	3,000	9,322
固 定 資 産 税	6,107,000	6,564,156	6,134,948	6,139,000	6,522,891
土 地 ・ 家 屋	5,264,000	5,372,231	5,280,753	5,317,000	5,428,898
償 却 資 産	711,000	730,550	718,096	693,000	705,108
滞 納 繰 越 分	119,000	448,110	122,834	116,000	375,686
国有資産等所在市町村交付金	13,000	13,265	13,265	13,000	13,199
軽 自 動 車 税	80,000	90,910	83,918	104,000	111,833
現 年 課 税 分	76,000	83,614	81,323	101,000	105,645
滞 納 繰 越 分	4,000	7,296	2,595	3,000	6,188
市 た ば こ 税	626,000	621,116	621,116	622,000	611,924
入 湯 税	5,000	6,340	6,341	6,000	5,360
都 市 計 画 税	1,399,000	1,497,482	1,398,441	1,426,000	1,491,433
現 年 課 税 分	1,372,000	1,393,800	1,370,020	1,398,000	1,404,776
滞 納 繰 越 分	27,000	103,682	28,421	28,000	86,657

資料 決算書

別決算の状況

対前年度比	29			30		
	金額	構成比	対前年度比	金額	構成比	対前年度比
94.0	36,531,976	100.0	106.8	39,139,607	100.0	107.1
98.9	6,515,409	17.8	99.3	6,796,887	17.4	104.3
101.3	7,762,772	21.3	104.5	8,171,897	20.9	105.3
71.6	4,014,308	11.0	103.4	4,498,025	11.5	112.0
84.6	4,336,839	11.9	163.4	5,353,016	13.7	123.4
102.5	6,004,120	16.4	101.2	6,350,016	16.2	105.8
96.1	7,898,528	21.6	101.9	7,969,766	20.3	100.9

収 状 況

収入済額	29			30		
	予算額	調定額	収入済額	予算額	調定額	収入済額
16,522,445	17,033,000	17,844,957	17,242,364	17,627,000	18,309,844	17,759,138
8,181,731	8,730,000	9,105,801	8,857,373	9,367,000	9,659,175	9,482,089
6,949,053	6,710,000	7,050,648	6,810,100	6,942,000	7,189,024	6,965,374
6,849,039	6,632,000	6,796,372	6,717,293	6,850,000	6,962,476	6,890,054
100,014	78,000	254,276	92,807	92,000	226,548	75,320
1,232,678	2,020,000	2,055,153	2,047,273	2,425,000	2,470,151	2,462,715
1,229,420	2,018,000	2,047,973	2,046,247	2,424,000	2,462,254	2,460,824
3,257	2,000	7,180	1,026	1,000	7,897	1,891
6,201,083	6,185,000	6,557,622	6,274,569	6,171,000	6,472,935	6,218,099
5,373,984	5,354,000	5,468,202	5,420,754	5,371,000	5,462,550	5,424,251
697,969	729,000	768,065	761,433	705,000	721,747	716,699
115,931	90,000	308,650	79,677	83,000	275,941	64,452
13,199	12,000	12,705	12,705	12,000	12,697	12,697
105,040	106,000	115,387	109,318	110,000	118,264	112,050
102,270	104,000	109,015	106,310	109,000	112,502	109,820
2,770	2,000	6,372	3,008	1,000	5,762	2,230
611,924	605,000	574,015	574,015	563,000	570,996	570,996
5,360	5,000	5,419	5,419	5,000	5,480	5,480
1,417,307	1,402,000	1,486,712	1,421,671	1,411,000	1,482,994	1,424,424
1,390,566	1,382,000	1,415,621	1,403,319	1,392,000	1,419,592	1,409,615
26,741	20,000	71,091	18,352	19,000	63,402	14,809

148. 市民の税負担状況

単位：千円

年 度	市 税 負 担 額			世帯数 1)	人 口 1)
	総 額	1 世帯当たり	1 人当たり		
平成 26 年度	16,099,801	349	157	46,087	102,412
27	16,086,000	344	157	46,733	102,661
28	16,522,445	348	160	47,459	103,213
29	17,242,364	359	167	48,010	103,501
30	17,759,138	367	171	48,325	103,703

資料 決算書

149. ふるさと納税の状況

単位：円

年 度	寄付件数	寄付金額	年 度	寄付件数	寄付金額
平成 21 年度	464	39,143,067	平成 26 年度	6,459	84,306,677
22	453	13,238,300	27	7,820	122,530,874
23	580	29,598,060	28	9,323	159,005,984
24	1,316	22,060,450	29	9,065	139,268,370
25	3,313	43,318,102	30	5,095	123,247,120

資料 総務省 1) 平成 29 年 12 月 1 日より謝礼品価格を寄付額の 3 割以下にした。

150. 市有財産の状況

単位：千円

区 分	平 成 29 年 度				平 成 30 年 度			
	一般財産	水道事業	公共下水道事業	病院事業	一般財産	水道事業	公共下水道事業	病院事業
総 額	…	18,530,877	29,777,375	14,850,970	…	19,071,529	29,625,298	14,547,080
土 地	…	2,140,486	2,109,773	6,145,361	…	2,141,558	2,086,641	6,145,361
建 築 物	…	500,900	720,743	6,373,814	…	475,571	669,193	6,139,106
構 築 物	…	9,299,649	19,244,367	19,765	…	10,175,177	19,025,516	14,590
機 械 及 び 装 置	…	4,224,222	5,739,903	—	…	5,009,077	5,475,215	—
機 械 及 び 備 品	…	—	—	2,150,507	…	—	—	2,040,728
車 両 運 搬 具	…	6,390	3,124	932	…	4,517	2,264	680
工 具、器 具 及 び 備 品	…	82,041	10,982	—	…	69,824	11,478	—
リ ー ス 資 産	…	913	533	135,212	…	—	—	18,636
建 設 仮 勘 定	…	1,232,715	194,826	—	…	208,084	686,118	—
電 話 加 入 権	…	778	—	2,243	…	778	—	2,243
リ ー ス 資 産	…	—	—	—	…	—	—	—
ダ ム 使 用 権	…	1,042,783	—	—	…	986,943	—	—
施 設 利 用 権	…	—	1,750,773	—	…	—	1,668,873	—
そ の 他 無 形 固 定 資 産	…	—	—	18,936	…	—	—	18,936
有 価 証 券	54,350	—	—	—	54,350	—	—	—
出 資 金	151,716	—	—	—	151,716	—	—	—
債 権	919,073	—	—	—	919,073	—	—	—
長 期 貸 付 金	…	—	2,351	—	…	—	—	—
修 学 資 金 貸 付 金	…	—	—	4,200	…	—	—	4,800
基 金	7,152,960	—	—	—	7,152,960	—	—	—

資料 決算書

第18章 選挙・公務員

151. 衆議院議員選挙

執行年月日	有権者数(人)			投
	総数	男	女	総数
平成 24. 12. 16	83,357	39,706	43,651	52,048
26. 12. 14	83,135	39,412	43,723	46,299
29. 10. 22	85,786	40,747	45,039	45,612

資料 選挙管理委員会事務局

152. 衆議院議員選挙

執行年月日	有権者数(人)			投
	総数	男	女	総数
平成 24. 12. 16	83,357	39,706	43,651	52,061
26. 12. 14	83,135	39,412	43,723	46,295
29. 10. 22	85,786	40,747	45,039	45,614

資料 選挙管理委員会事務局

153. 参議院議員選挙

執行年月日	有権者数(人)			投
	総数	男	女	総数
平成 25. 7. 21	83,635	39,788	43,847	46,806
28 7. 10	85,131	40,373	44,758	47,651
令和 元 7. 21	86,221	40,901	45,320	45,215

資料 選挙管理委員会事務局

154. 参議院議員選挙

執行年月日	有権者数(人)			投
	総数	男	女	総数
平成 25. 7. 21	83,635	39,788	43,847	46,799
28 7. 10	85,131	40,373	44,758	47,647
令和 元 7. 21	86,221	40,901	45,320	45,211

資料 選挙管理委員会事務局

投票状況（小選挙区）

票者数（人）		投票率（%）		
男	女	総数	男	女
25,010	27,038	62.40	63.00	61.90
22,369	23,930	55.69	56.75	54.73
21,988	23,624	53.17	53.96	52.45

投票状況（比例代表）

票者数（人）		投票率（%）		
男	女	総数	男	女
25,015	27,046	62.50	63.00	62.00
22,365	23,930	55.69	56.76	54.73
21,986	23,628	53.17	53.96	52.46

投票状況（選挙区）

票者数（人）		投票率（%）		
男	女	総数	男	女
22,655	24,151	55.96	56.94	55.08
22,946	24,705	55.97	56.84	55.20
21,781	23,434	52.44	53.25	51.71

投票状況（比例代表）

票者数（人）		投票率（%）		
男	女	総数	男	女
22,648	24,151	55.96	56.90	55.08
22,941	24,706	55.97	56.82	55.20
21,778	23,433	52.44	53.25	51.71

155. 府 知 事 選 挙

執行年月日	有 権 者 数 (人)			投
	総 数	男	女	総 数
平成 20. 1. 27	82,555	39,538	43,017	45,280
23. 11. 27	82,495	39,361	43,134	50,151
27. 11. 22	81,853	38,678	43,175	38,206
31 4. 7	84,331	39,893	44,438	43,097

資料 選挙管理委員会事務局

156. 府 議 会 議 員

執行年月日	有 権 者 数 (人)			投
	総 数	男	女	総 数
平成 19. 4. 8	80,807	38,619	42,188	36,951
23. 4. 10	82,872	39,621	43,251	36,718
27. 4. 12	81,415	38,463	42,952	36,944
31. 4. 7	84,328	39,892	44,436	43,012

資料 選挙管理委員会事務局

157. 市 長 選 挙

執行年月日	有 権 者 数 (人)			投
	総 数	男	女	総 数
平成 23. 4. 24	82,547	39,423	43,124	42,608
23. 12. 25	82,475	39,361	43,114	30,292
27. 12. 6	81,900	38,698	43,202	36,746
31. 4. 21	84,266	39,860	44,406	46,783

資料 選挙管理委員会事務局

158. 市 議 会 議 員

執行年月日	有 権 者 数 (人)			投
	総 数	男	女	総 数
平成 19. 4. 22	80,718	38,575	42,143	39,923
23. 4. 24	82,547	39,423	43,124	42,615
27. 4. 26	81,315	38,417	42,898	42,085
31. 4. 21	84,266	39,860	44,406	46,789

資料 選挙管理委員会事務局

投票状況

票者数 (人)		投票率 (%)		
男	女	総数	男	女
21,230	24,050	54.9	53.7	55.9
23,573	26,578	60.8	59.9	61.6
18,480	19,726	46.7	47.8	45.7
20,476	22,621	51.1	51.3	50.9

選挙投票状況

票者数 (人)		投票率 (%)		
男	女	総数	男	女
17,301	19,650	45.7	44.8	46.6
17,538	19,180	44.3	44.3	44.3
17,567	19,377	45.4	45.7	45.1
20,426	22,586	51.0	51.2	50.8

投票状況

票者数 (人)		投票率 (%)		
男	女	総数	男	女
19,814	22,794	51.6	50.3	52.9
14,348	15,944	36.7	36.5	37.0
17,083	19,663	44.9	44.1	45.5
21,726	25,057	55.5	54.5	56.4

選挙投票状況

票者数 (人)		投票率 (%)		
男	女	総数	男	女
18,230	21,693	49.5	47.3	51.5
19,818	22,797	51.6	50.3	52.9
19,423	22,662	51.8	50.6	52.8
21,727	25,062	55.5	54.5	56.4

159. 投票区別登録者数

単位：人

9月1日現在

年次及び投票区	総数	男	女
平成27年	82,906	39,282	43,624
28	85,267	40,471	44,796
29	85,835	40,779	45,056
30	86,017	40,916	45,101
令和元年	86,111	40,801	45,310
第1 池田市役所7階大会議室	5,297	2,388	2,909
第2 池田会館	1,792	857	935
第3 コミュニティセンター	2,079	989	1,090
第4 姫室・室町会館	3,294	1,467	1,827
第5 池田駅前南会館	3,363	1,535	1,828
第6 細河コミュニティセンター	705	302	403
第7 児童館	938	435	503
第8 木部会館	1,031	476	555
第9 秦野小学校体育館	4,663	2,229	2,434
第10 神田小学校体育館	4,883	2,442	2,441
第11 北豊島小学校体育館	2,904	1,396	1,508
第12 カルチャープラザ	4,400	2,078	2,322
第13 石橋北会館	2,942	1,359	1,583
第14 井口堂北会館	3,099	1,478	1,621
第15 アルビス五月ヶ丘団地中央集会所	4,744	2,204	2,540
第16 緑丘小学校体育館	3,146	1,468	1,678
第17 上池田会館	3,197	1,495	1,702
第18 住吉会館	3,208	1,575	1,633
第19 石橋会館	4,000	1,931	2,069
第20 敬老会館	3,848	1,774	2,074
第21 宇保会館	3,559	1,688	1,871
第22 豊島南会館	1,244	676	568
第23 伏尾台コミュニティセンター第1会館	1,996	899	1,097
第24 鉢塚会館	4,129	1,964	2,165
第25 神田北会館	3,180	1,652	1,528
第26 渋谷高校会議室	3,912	1,869	2,043
第27 空港会館	651	330	321
第28 伏尾会館	1,291	593	698
第29 伏尾台コミュニティセンター第2会館	2,616	1,252	1,364

資料 選挙管理委員会事務局

160. 政党等別得票及び得票率

選挙名	有効投票数	自由民主党	日本維新の会	立憲民主党	公明党	
衆議院議員選挙 (比例代表) (平成29年10月22日) 得票率(%)	45,006	13,917	10,776	7,905	4,672	
	100.00	30.92	23.94	17.56	10.38	
	日本共産党	希望の党	社会民主党	幸福実現党		
	3,706	3,112	790	128		
	8.24	6.92	1.76	0.28		
選挙名	有効投票数	日本維新の会	自由民主党	立憲民主党	公明党	
参議院議員選挙 (比例代表) (令和元年7月21日) 得票率(%)	44,106	14,520	10,400	4,844	4,400	
	100.00	32.92	23.58	10.98	9.98	
	日本共産党	国民民主党	れいわ新撰組	NHKから国民を守る党	社会民主党	安楽死制度を考える会
	4,198	2,378	1,795	658	417	220
	9.52	5.39	4.07	1.49	0.95	0.50
	オリーブの木	幸福実現党	労働の解放をめざす労働者党			
	104	103	65			
	0.24	0.23	0.15			

資料 選挙管理委員会事務局

※参議院議員選挙(比例代表)は按分票があるため、有効投票数と異なっています

161. 会派別議員数

単位：人

5月1日現在

年	条例定数	現員数	青風会	自民同友会	公明党	日本共産党	新生クラブ	大阪維新の会	無所属の会
令和元年	22	22	5	4	3	3	3	2	2

資料 議会事務局

162. 年齢階層別議員数

単位：人

5月1日現在

年	条例定数	現員数	年齢階層別(才)										
			25～29	30～34	35～39	40～44	45～49	50～54	55～59	60～64	65～69	70～74	75以上
令和元年	22	22	—	—	2	0	5	0	6	2	4	2	1

資料 議会事務局

163. 特別職及び部局別職員数

単位：人

4月1日現在

年次	特別職数	職員数					
		総数	市長部局	行政委員等	消防本部	教育委員会	企業部局
平成27年	5	1,174	406	11	99	112	546
28	6	1,155	398	13	102	110	532
29	6	1,169	402	14	102	108	543
30	3	1,191	406	15	103	108	559
31	3	1,214	413	15	103	101	582

資料 市長公室 人事課 ※派遣職員及び再任用短時間職員を除く

164. 所 属 別

単位：人

区 分	部課別 合 計	事 務	技 術	技 能	消 防	指 導 主 事	教 員	医 療	嘱 託	部 長 室 参 事 等
平成 27 年	1,174	288	167	112	96	16	23	445	—	27
28	1,155	285	168	109	100	17	22	432	—	22
29	1,169	286	170	107	99	17	20	446	—	24
30	1,191	304	177	103	104	19	19	465	—	27
31	1,214	306	182	94	104	15	21	492	—	25
市 長 公 室	32	29	—	2	1	—	—	—	—	4
秘書・広報課	8	6	—	2	—	—	—	—	—	—
広聴文書課	4	4	—	—	—	—	—	—	—	—
人 事 課	12	12	—	—	—	—	—	—	—	—
危機管理課	4	3	—	—	1	—	—	—	—	—
総 合 政 策 部	25	24	1	—	—	—	—	—	—	2
政策企画課	5	5	—	—	—	—	—	—	—	—
財 政 課	6	6	—	—	—	—	—	—	—	—
行財政改革推進課	4	4	—	—	—	—	—	—	—	—
地域分権・協働課	4	4	—	—	—	—	—	—	—	—
法 制 課	4	4	—	—	—	—	—	—	—	—
総 務 部	44	42	1	1	—	—	—	—	—	3
総 務 課	9	8	—	1	—	—	—	—	—	—
契約検査課	4	4	—	—	—	—	—	—	—	—
課 税 課	17	17	—	—	—	—	—	—	—	—
納 税 課	6	6	—	—	—	—	—	—	—	—
債権回収センター	5	5	—	—	—	—	—	—	—	—
市 民 生 活 部	28	28	—	—	—	—	—	—	—	1
総合窓口課	11	11	—	—	—	—	—	—	—	—
空港・観光課	5	5	—	—	—	—	—	—	—	—
地域活性課	5	5	—	—	—	—	—	—	—	—
人権・文化国際課	5	5	—	—	—	—	—	—	—	—
人権文化交流センター	1	1	—	—	—	—	—	—	—	—

資料 市長公室 人事課、総合政策部 行財政改革推進課

職 員 数

4月1日現在

区 分	部課別 合計	事 務	技 術	技 能	消 防	指 導 主 事	教 員	医 療	嘱 託	部 長 室 参 事 等
環 境 部	75	16	11	48	—	—	—	—	—	3
環 境 政 策 課	8	7	1	—	—	—	—	—	—	—
農 政 課	4	3	1	—	—	—	—	—	—	—
公 園 み ど り 課	6	1	5	—	—	—	—	—	—	—
業 務 セ ン タ ー	30	2	—	28	—	—	—	—	—	—
ク リ ー ン セ ン タ ー	24	1	3	20	—	—	—	—	—	—
福 祉 部	53	51	2	—	—	—	—	—	—	1
高 齢 ・ 福 祉 総 務 課	6	6	—	—	—	—	—	—	—	—
生 活 福 祉 課	10	10	—	—	—	—	—	—	—	—
障 が い 福 祉 課	6	6	—	—	—	—	—	—	—	—
介 護 保 険 課	8	8	—	—	—	—	—	—	—	—
地 域 支 援 課	4	3	1	—	—	—	—	—	—	—
国 保 ・ 年 金 課	11	10	1	—	—	—	—	—	—	—
保 険 医 療 課	7	7	—	—	—	—	—	—	—	—
子 ど も ・ 健 康 部	106	21	84	1	—	—	—	—	—	1
子 ど も ・ 若 者 政 策 課	3	3	—	—	—	—	—	—	—	—
子 育 て 支 援 課	10	7	3	—	—	—	—	—	—	—
幼 児 保 育 課	69	6	62	1	—	—	—	—	—	—
発 達 支 援 課	3	2	1	—	—	—	—	—	—	—
健 康 増 進 課	17	1	16	—	—	—	—	—	—	—
休 日 急 病 診 療 所	3	1	2	—	—	—	—	—	—	—
都 市 建 設 部	45	8	37	—	—	—	—	—	—	2
細 河 地 域 振 興 課	2	1	1	—	—	—	—	—	—	—
ま ち つ くり ・ 交 通 課	10	5	5	—	—	—	—	—	—	—
施 設 課	9	—	9	—	—	—	—	—	—	—
審 査 指 導 課	10	—	10	—	—	—	—	—	—	—
道 路 ・ 河 川 課	12	2	10	—	—	—	—	—	—	—
会 計 管 理 室	5	5	—	—	—	—	—	—	—	—
議 会 事 務 局	9	8	—	1	—	—	—	—	—	1
選 挙 管 理 委 員 会 事 務 局	4	4	—	—	—	—	—	—	—	—
監 査 事 務 局	2	2	—	—	—	—	—	—	—	—
公 平 委 員 会 事 務 局	—	—	—	—	—	—	—	—	—	—
農 業 委 員 会 事 務 局	—	—	—	—	—	—	—	—	—	—

164. 所 属 別

区 分	部課別 合 計	事 務	技 術	技 能	消 防	指 導 主 事	教 員	医 療	嘱 託	部 室 参 等	長 事 等
教育委員会	101	34	4	27	—	15	21	—	—		3
管 理 部	27	14	2	11	—	—	—	—	—		2
総務・学務課	13	7	—	6	—	—	—	—	—		—
保健給食課	6	4	2	—	—	—	—	—	—		—
学校給食センター	6	1	—	5	—	—	—	—	—		—
教 育 部	41	20	2	—	—	15	4	—	—		1
教育政策課	4	—	—	—	—	—	4	—	—		—
教職員課	6	3	—	—	—	3	—	—	—		—
学校教育推進課	5	—	—	—	—	5	—	—	—		—
教育センター	7	—	1	—	—	6	—	—	—		—
生涯学習推進課	6	6	—	—	—	—	—	—	—		—
中央公民館	3	3	—	—	—	—	—	—	—		—
図書館	6	5	1	—	—	—	—	—	—		—
歴史民俗資料館	3	3	—	—	—	—	—	—	—		—
学校教育機関	33	—	—	16	—	—	17	—	—		—
小学校	11	—	—	11	—	—	—	—	—		—
中学校	5	—	—	5	—	—	—	—	—		—
幼稚園	17	—	—	—	—	—	17	—	—		—
上下水道部	74	18	42	14	—	—	—	—	—		1
総務課	4	4	—	—	—	—	—	—	—		—
経営企画課	6	3	3	—	—	—	—	—	—		—
営業課	4	4	—	—	—	—	—	—	—		—
用地管理課	8	7	1	—	—	—	—	—	—		—
水道工務課	16	—	10	6	—	—	—	—	—		—
浄水課	12	—	5	7	—	—	—	—	—		—
水質管理課	7	—	7	—	—	—	—	—	—		—
下水道工務課	10	—	10	—	—	—	—	—	—		—
下水処理場	6	—	5	1	—	—	—	—	—		—

職 員 数 (つづき)

区 分	部課別 合 計	事 務	技 術	技 能	消 防	指 主	導 事	教 員	医 療	嘱 託	部 室 参 等	長 長 事 事
消 防 本 部	103	—	—	—	103	—	—	—	—	—		4
総 務 課	9	—	—	—	9	—	—	—	—	—		—
予 防 課	6	—	—	—	6	—	—	—	—	—		—
警 防 救 急 課	11	—	—	—	11	—	—	—	—	—		—
第 1 警 備 課	18	—	—	—	18	—	—	—	—	—		—
第 2 警 備 課	18	—	—	—	18	—	—	—	—	—		—
第 3 警 備 課	18	—	—	—	18	—	—	—	—	—		—
細 河 分 署	19	—	—	—	19	—	—	—	—	—		—
池 田 病 院	508	16	—	—	—	—	—	—	492	—		1
総 務 課	5	5	—	—	—	—	—	—	—	—		—
管 理 課	4	4	—	—	—	—	—	—	—	—		—
医 療 管 理 課	3	3	—	—	—	—	—	—	—	—		—
経 営 企 画 室	3	3	—	—	—	—	—	—	—	—		—
医 務 局	492	—	—	—	—	—	—	—	492	—		—

付 録

池田市行政事務機構図

(平成31年4月1日)

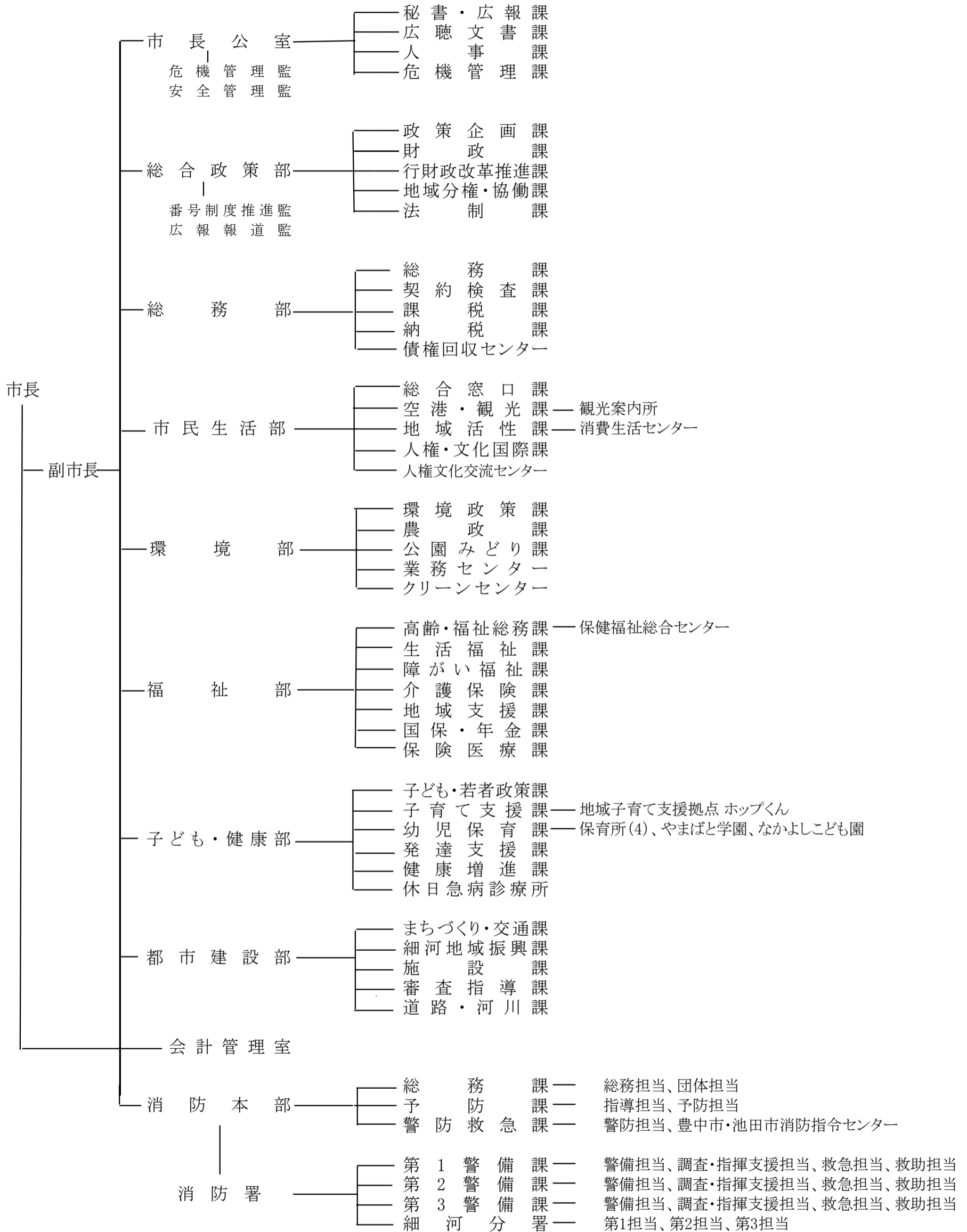

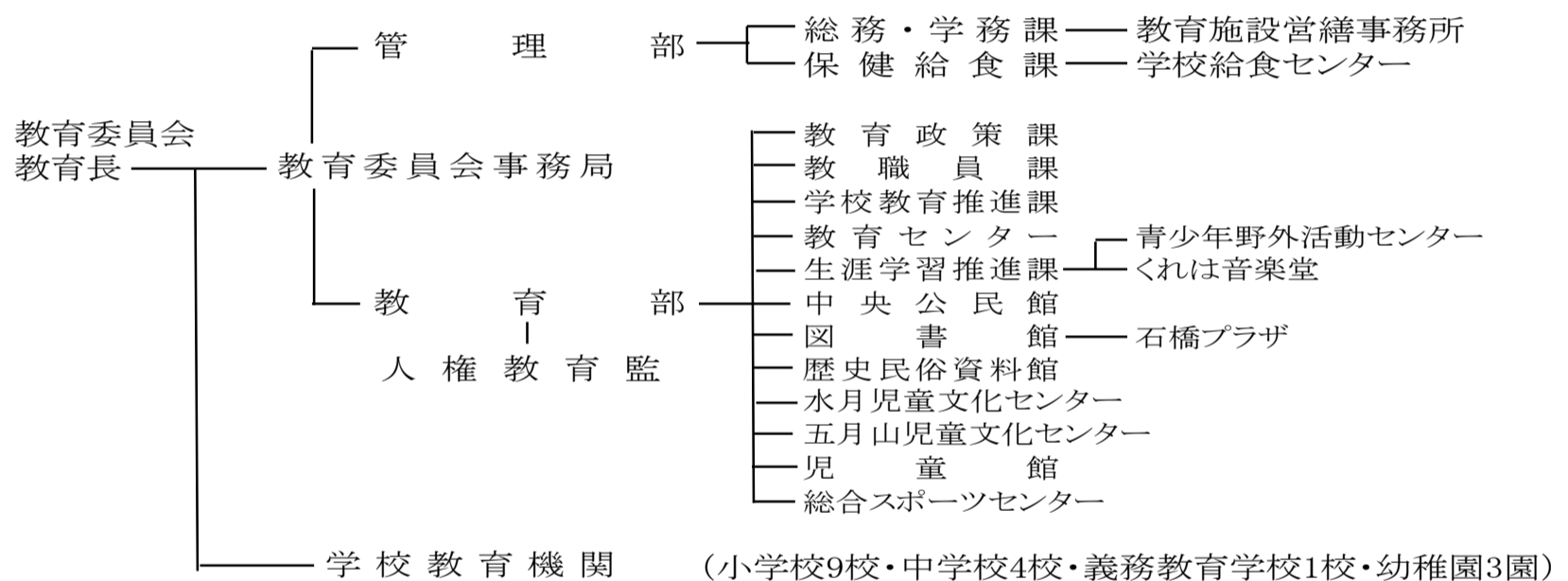
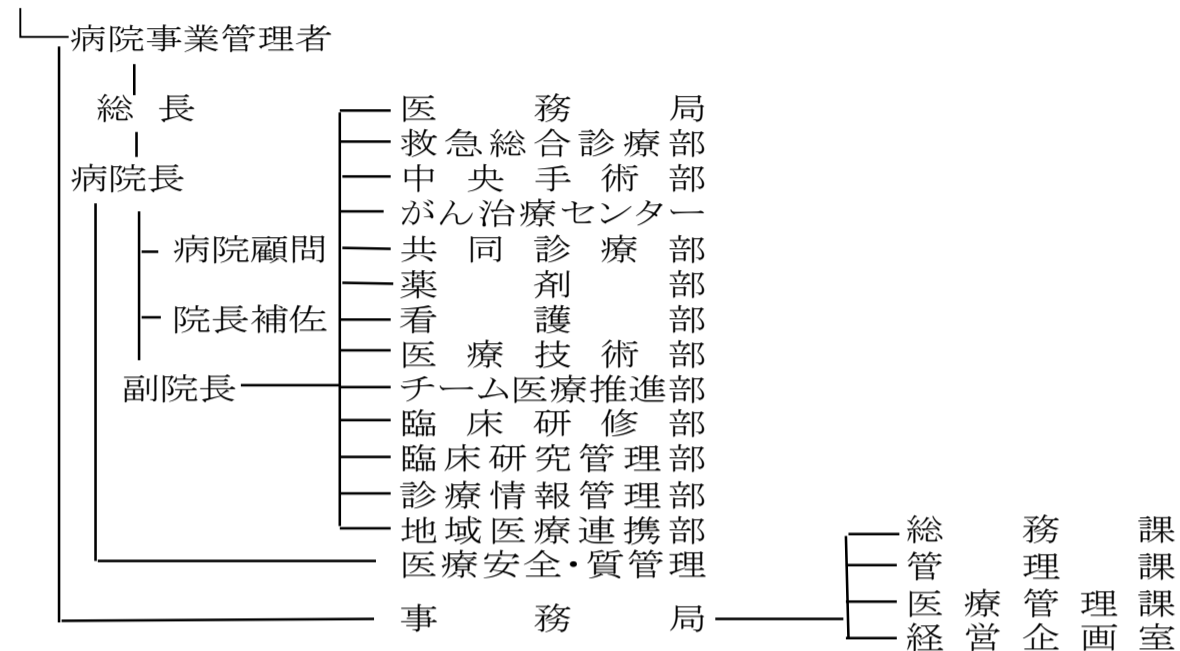
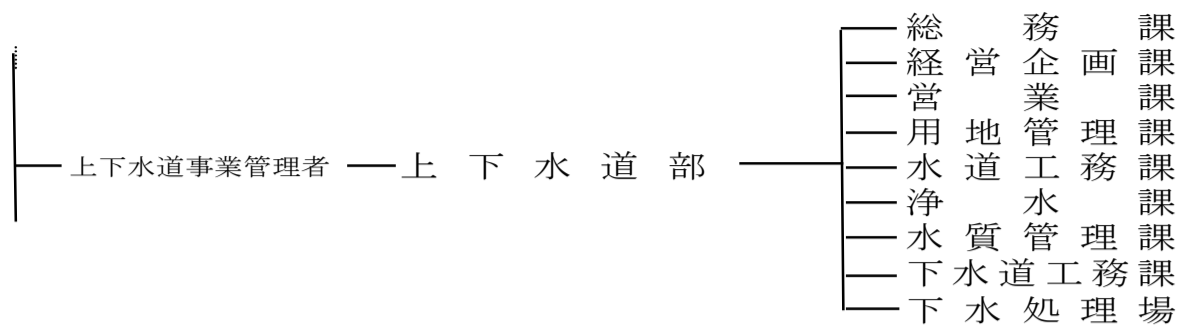

選挙管理委員会 — 選挙管理委員会事務局
 監査委員会 — 監査委員会事務局
 公平委員会
 農業委員会 — 農業委員会事務局
 固定資産評価審査委員会

市議会 — 議会事務局

大阪府からの権限移譲事務に対応する課	
市民生活部	広域人権課(箕面市分担) 広域商工課(箕面市分担)
環境部	広域環境保全課(池田市分担) 広域風致緑政課(池田市分担)
福祉部	広域福祉課(集中処理)
子ども・健康部	広域子育て支援課(箕面市分担) 広域学校生活支援課(箕面市分担)
都市建設部	広域幼児育成課(箕面市分担) 広域住宅課(池田市分担) 広域まちづくり課(池田市分担) 広域指導課(池田市分担) 広域公園みどり課(箕面市分担)

主な公共機関一覧

施設名	所在地	電話
(市の機関)		
池田市役所	城南1丁目1-1	752-1111
池田市上下水道庁舎	大和町1-10	752-1111
市民文化会館	天神1丁目7-1	761-8811
ギャラリーいけだ	栄町1-1	750-3333
池田市消防本部(署)	八王寺1丁目2-1	751-0119
消防署細河分署	東山町1-6	751-7141
市立池田病院	城南3丁目1-18	751-2881
休日急病診療所	城南3丁目1-18	752-1551
中央公民館	菅原町1-1	754-6299
図書館	呉服町1-1 (サンシティ池田3F)	751-2508
歴史民俗資料館	五月丘1丁目10-12	751-3019
石橋プラザ	石橋2丁目1-1	760-2383
上方落語資料展示館(落語みゅーじあむ)	栄本町7-3	753-4440
池田市観光案内所	満寿美町2-7	737-7290
総合スポーツセンター	荘園2丁目7-30	761-5137
五月山体育館	綾羽2丁目7-1	754-3336
夫婦池公園テニスコート	八王寺2丁目2-1	751-1400
人権文化交流センター	古江町523-1	752-6395
児童館	古江町421	752-1723
五月山児童文化センター	綾羽2丁目5-9	752-6301
水月児童文化センター	鉢塚3丁目6-1	761-9233
学校給食センター	大和町1-5	751-8311
教育センター	城山町3-45	751-4971
池田市立くれば音楽堂	姫室町10-1	—
カルチャープラザ	天神1丁目9-3	762-7777
保健福祉総合センター	城南3丁目1-40 (管理事務所)	754-6010
国際交流センター	城南3丁目1-40 (保健福祉総合センター内)	754-7588
敬老会館	旭丘3丁目2-1	762-1018
養護老人ホーム(白寿荘)	旭丘3丁目2-2	761-8900
やまばと学園	旭丘1丁目1-10	762-3218
病後児保育所	城南3丁目1-18 (市立池田病院内)	754-6626
くすのき学園	五月丘1丁目9-12	753-8558
消費生活センター	菅原町3-1 (ステーションNビル3F)	753-5555
地域就労支援センター	栄本町9-1 (コミュニティセンター内)	751-0574
男女共生サロン	栄本町9-1 (コミュニティセンター内)	754-2891
公益活動促進センター(いけだNPOセンター)	栄本町1-8	750-5133
3R推進センター(エコミュージアム)	栄本町1-8	752-7711
いけだピアまるセンター	新町2-14	754-6241
五月山公園事務所	綾羽2丁目5-33	751-1005
五月山動物園	綾羽2丁目5-33	752-7082
五月山霊園事務所	畑3丁目5-3	752-9533
水月公園事務所	鉢塚3丁目6-1	762-7532

施 設 名	所 在 地	電 話
城 跡 公 園 事 務 所	城山町 3-46	753-2767
猪 名 川 運 動 公 園 事 務 所	桃園 2丁目 1782-1	753-8848
都 市 緑 化 植 物 園	五月丘 5丁目 2-5	752-7082
下 水 処 理 場	ダイハツ町 3-1	751-8577
施 設 管 理 セ ン タ ー	神田 4丁目 19-8	751-8761
業 務 セ ン タ ー	桃園 2丁目 3-1	752-5580
ク リ ー ン セ ン タ ー	桃園 2丁目 3-2	751-0501
古 江 浄 水 場	古江町 160	751-8158
葬 祭 場	桃園 2丁目 2-5	751-3588
コ ミ ュ ニ テ ィ セ ン タ ー	栄本町 9-1	751-5983
細 河 コ ミ ュ ニ テ ィ セ ン タ ー	東山町 617-1	753-1877
伏 尾 台 コ ミ ュ ニ テ ィ セ ン タ ー 第 1 会 館	伏尾台 3丁目 4-3	751-5938
伏 尾 台 コ ミ ュ ニ テ ィ セ ン タ ー 第 2 会 館	伏尾台 1丁目 188	753-6563
(共 同 利 用 施 設)		
神 田 会 館	神田 3丁目 5-16	752-9968
豊 島 南 会 館	豊島南 1丁目 8-5	761-9840
住 吉 会 館	住吉 2丁目 3-24	761-9841
秦 野 会 館	旭丘 1丁目 9・G-101	752-9827
呉 服 会 館	呉服町 11-1	751-5969
豊 島 北 会 館	豊島北 1丁目 7-17	761-9731
池 田 会 館	新町 1-8	751-5879
早 苗 の 森 会 館	神田 4丁目 7-2	752-9887
井 口 堂 北 会 館	井口堂 1丁目 6-4	令和元年 9月より 工事休館
神 田 北 会 館	神田 1丁目 28-27	751-9947
宇 保 会 館	宇保町 5-17	752-9935
城 南 会 館	城南 1丁目 8-22	752-9970
空 港 会 館	空港 1丁目 11-4	06-6843-7466
鉢 塚 会 館	鉢塚 2丁目 8-5	762-5305
五 月 丘 会 館	五月丘 2丁目 4-1	751-5951
脇 塚 会 館	神田 2丁目 18-32	平成 30年 10月より 休館
桃 園 会 館	桃園 1丁目 9-12	751-5821
上 池 田 会 館	上池田 1丁目 9-19	751-5898
旭 丘 会 館	旭丘 3丁目 7-13	761-9928
渋 谷 会 館	渋谷 3丁目 3-18	751-5918
荘 園 会 館	荘園 1丁目 7-13	761-9886
南 畑 会 館	畑 1丁目 7-4	751-5802
花 園 会 館	旭丘 1丁目 1-10	761-9888
石 橋 北 会 館	石橋 2丁目 4-16	761-9919
石 橋 駅 前 会 館	石橋 1丁目 23-6	761-9918
姫 室 ・ 室 町 会 館	姫室町 3-1	752-9982
池 田 駅 前 北 会 館	菅原町 3-1-305	753-5661
池 田 駅 前 南 会 館	呉服町 1-1-211	751-3711

施設名	所在地	電話
宮之原会館	神田4丁目10-10	
中之嶋会館	神田3丁目8-12	
河原島会館	神田3丁目5-21	
北神田会館	神田2丁目21-28	
(保 育 所 ・ 幼 稚 園)		
石橋保育所	井口堂3丁目4-35	762-2736
古江保育所	古江町4	753-9100
呉服保育所	神田1丁目2-13	753-9111
五月丘保育所	五月丘3丁目2-14	753-2875
ひかりこども園	神田2丁目4-1	752-0414
なかよしこども園	石橋4丁目6-1	761-6751
さくら幼稚園	大和町1-4	751-3513
あおぞら幼稚園	畑1丁目1-1	751-9554
(小 ・ 中 学 校)		
池田小学校	大和町1-4	751-2900
秦野小学校	畑1丁目1-1	751-4549
北豊島小学校	豊島北2丁目12-1	761-8110
呉服小学校	姫室町10-1	751-4364
石橋小学校	井口堂3丁目3-30	761-8500
五月丘小学校	五月丘2丁目3-1	751-4200
石橋南小学校	石橋4丁目6-1	761-6768
緑丘小学校	緑丘2丁目5-12	753-2876
神田小学校	神田2丁目4-1	753-1060
ほそごう学園	伏尾台3丁目14	751-0731
池田中学校	上池田1丁目6-17	751-4187
渋谷中学校	五月丘4丁目1-1	751-1447
北豊島中学校	豊島北1丁目1-1	761-8427
石橋中学校	井口堂3丁目6-1	761-3451
(府 の 機 関)		
豊能府税事務所	城南1丁目1-1	752-4111
大阪府北部農業共済組合豊能支所	城南1丁目1-1	753-8175
池田土木事務所	城南1丁目1-1	752-4111
池田子ども家庭センター	満寿美町9-17	751-2858
池田保健所	満寿美町3-19	751-2990
池田警察署	大和町1-1	753-1234
府立池田高等学校	旭丘2丁目2-1	761-1131
府立渋谷高等学校	畑4丁目1-1	751-2895
府立園芸高等学校	八王寺2丁目5-1	761-8830
府立軽費老人ホーム(万寿荘)	井口堂3丁目4-1	761-6153

施設名	所在地	電話
(国 の 機 関)		
豊能税務署	城南2丁目1-8	751-2441
池田公共職業安定所	栄本町12-9	751-2595
<small>国土交通省</small> 近畿地方整備局猪名川工事事務所	上池田2丁目2-39	751-1111
大阪法務局池田出張所	満寿美町9-25	751-3342
池田簡易裁判所	満寿美町8-7	751-2049
(そ の 他 の 機 関)		
池田郵便局	城南2丁目1-1	751-3903
大阪教育大学附属池田小学校	緑丘1丁目5-1	761-3591
大阪教育大学附属池田中学校	緑丘1丁目5-1	761-8690
大阪教育大学附属高等学校池田校舎	緑丘1丁目5-1	761-8473
(社福)池田市社会福祉協議会	城南3丁目1-40	751-0421
(一財)池田みどりスポーツ財団	菅原町3番1号	754-2322
特別養護老人ホームハートフルふしお	伏尾町12-1	754-2901
特別養護老人ホームほほえみの園	建石町8-10	751-9494
特別養護老人ホーム古江台ホール	古江町18-2	754-6541
特別養護老人ホームポプラ	東山町555-1	754-0705
特別養護老人ホームハートフルこうだ	神田2丁目6-7	750-0810
特別養護老人ホームオレンジ池田	井口堂2丁目4-6	760-0003
(公社)池田市シルバー人材センター	八王寺1丁目7-5	754-1980
(一財)いけだ市民文化振興財団	栄町1-1	750-3333
<small>国立研究開発法人</small> 産業技術総合研究所関西センター	緑丘1丁目8-31	751-9606
池田市再開発ビル(株)	菅原町3-1-301	753-5661
池田駅南開発(株)	呉服町1-1	752-3711
関西電力池田営業所	上池田1丁目1-16	080-0777-8015 コールセンター
阪急電鉄交通ご案内センター		0570-089-500 コールセンター
阪急バス池田案内所	栄町2-1	751-2552
池田商工会議所	城南1丁目1-1	751-3344
(一社)池田青年会議所	城南1丁目1-1	751-8175
細河園芸センター(細河園芸農協)	中川原町448-1	751-6839
大阪北部農業協同組合 細河支店	中川原町331-1	751-2668
大阪北部農業協同組合 池田支店	上池田2丁目1-7	750-2127
宣真高等学校	荘園2丁目3-12	761-8801
小林一三記念館	建石町7-17	751-3865
(公財)阪急文化財団 逸翁美術館	栄本町12-27	751-3865
(公財)阪急文化財団 池田文庫	栄本町12-1	751-3185
カップヌードルミュージアム大阪池田	満寿美町8-25	752-3484

施設名	所在地	電話
宣真認定こども園	天神1丁目1-41	762-2864
ひめむろこども園	姫室町10-1	754-0084
亀之森幼稚園かめのもり乳児園	住吉2丁目3-1	761-8293
さつきこども園	城南2丁目4-20	751-6830
室町幼稚園	室町7-4	751-4029
池田五月山教会幼稚園	五月丘2丁目7-19	751-5130
いけだあさひがおか乳児園	旭丘1丁目9-21	751-8152
石橋文化幼稚園	石橋2丁目12-12	762-0020
カトリック聖マリア幼稚園	満寿美町9-26	751-4428
友星幼稚園	伏尾台2丁目11	751-1828
細河保育園	東山町312	753-3380
ふしお台保育園	伏尾台1丁目37	751-1797
中央保育園	上池田2丁目2-34	751-8160
天神保育園	天神1丁目1-13	761-3887
はたの保育園	畑1丁目22-1	753-3314
住吉保育園	住吉1丁目5-8	761-1264
緑丘保育園	緑丘2丁目5-15	751-3319
こうせい保育園	宇保町9-7	753-6300
きらき保育園	室町7-7	754-1820
わくわく保育園	石橋2丁目12-11	760-5075
荘園保育園	荘園1丁目12-6	761-5353
ぞうさん保育園	緑丘2丁目6-20	747-4697
社会福祉法人 池田めばえ福祉会 障害者授産施設 東山作業所	東山町589	752-0003

広域避難地

平成28年8月1日現在

名称	所在地	有効面積(m ²)	避難可能人数	備考
渋谷高校周辺	畑4丁目	7,000	3,500	
緑丘地区	緑丘1丁目	10,500	5,250	附属小・中・高校
猪名川運動公園	桃園1・2丁目 神田4丁目	72,000	36,000	
園芸高校周辺	八王寺2丁目	14,500	7,250	運動場 実習地等
五月山公園	綾羽2丁目、新町、城山町	7,300	3,650	緑楓台ならびに広場一帯・城跡公園

一時避難地

小学校区	名称	有効面積(m ²)	避難可能人数(人)
池田	池田小学校	7,467	1,200
	辻ヶ池公園	3,500	580
	池田駅前公園	1,387	230
秦野	秦野小学校	8,498	1,400
	府立池田高校	16,164	2,650
北豊島	北豊島小学校	5,876	950
	北豊島中学校	10,944	1,550
	宣真高校	12,876	2,100
呉服	呉服小学校	7,530	1,250
	桃園公園	1,242	621
石橋	石橋小学校	5,606	700
	石橋中学校	9,256	1,500
	石橋公園	1,023	170
	豊島野公園	3,886	640
五月丘	五月丘小学校	5,685	900
	渋谷中学校	10,416	1,700
	池田中学校	10,524	1,750
	横岡公園	568	90
	塩塚公園	2,400	400
石橋南	石橋南小学校	8,513	1,400
	石橋前池公園	402	60
	石橋駅前公園	3,674	610
神田	神田小学校	6,698	1,150
緑丘	緑丘小学校	9,188	1,500
	水月公園	3,372	550
細郷	古江公園	977	488

指定避難所(一時滞在可能な施設)

指定避難所	所在地	電話番号	避難可能人数(人)
池田小学校	大和町1-4	751-2900	560
旧細河小学校	中川原町498	751-2366	510
秦野小学校	畑1丁目1-1	751-4549	680
北豊島小学校	豊島北2丁目12-1	761-1297	720
呉服小学校	姫室町10-1	751-4364	670
石橋小学校	井口堂3丁目3-30	761-8500	530
五月丘小学校	五月丘2丁目3-1	751-4200	530
石橋南小学校	石橋4丁目6-1	761-6768	590
緑丘小学校	緑丘2丁目5-12	753-2876	670
神田小学校	神田2丁目4-1	753-1060	650
旧伏尾台小学校	伏尾台2丁目11	751-3473	670
細郷小学校・中学校	伏尾台3丁目14	751-0731	640

福祉避難所

福祉避難所	所在地	電話番号	避難可能人数(人)
保健福祉総合センター	城南3丁目1-40	754-6010	399
中央公民館	菅原町1-1	754-6299	427

指定緊急避難場所

平成28年8月1日現在

名称	所在地	電話番号	避難可能人員	避難可能な災害種別		
				地震	洪水	土砂災害
池田小学校	大和町1-4	751-2900	560	○	○	○
旧細河小学校	中川原町498	751-2366	510	○	○	△
秦野小学校	畑1丁目1-1	751-4549	680	○	○	○
北豊島小学校	豊島北2丁目12-1	761-1297	720	○	△	○
呉服小学校	姫室町10-1	751-4364	670	○	△	○
石橋小学校	井口堂3丁目3-30	761-8500	530	○	○	○
五月丘小学校	五月丘2丁目3-1	751-4200	530	○	○	○
石橋南小学校	石橋4丁目6-1	761-6768	590	○	○	○
緑丘小学校	緑丘2丁目5-12	753-2876	670	○	○	○
神田小学校	神田2丁目4-1	753-1060	650	○	△	○
旧伏尾台小学校	伏尾台2丁目11	751-3473	670	○	○	○
池田中学校	上池田1丁目6-17	751-4187	750	○	○	○
渋谷中学校	五月丘4丁目1-1	751-1447	830	○	○	×
北豊島中学校	豊島北1丁目1-1	761-1563	780	○	△	○
石橋中学校	井口堂3丁目6-1	761-3451	620	○	○	○
細郷小学校・中学校	伏尾台3丁目14	751-0731	640	○	○	○
池田高校	旭丘2丁目2-1	761-1131	1,020	○	○	○
渋谷高校	畑4丁目1-1	751-2895	1,070	○	○	×
池田北高校	伏尾台2丁目12	752-8240	1,180	○	○	×
園芸高校	八王寺2丁目5-1	761-8830	1,000	○	△	○
宣真高校	荘園2丁目3-12	761-8801	1,250	○	△	○
伏尾台コミセン第1会館	伏尾台3丁目4-3	751-5938	80	○	○	○
細河コミュニティセンター	東山町617-1		80	○	×	×
池田会館	新町1-8	751-5879	90	×	△	○
コミュニティセンター	栄本町9-1	751-5983	210	○	○	○
上池田会館	上池田1丁目9-19	751-5898	80	×	○	○
城南会館	城南1丁目8-22	752-9970	70	×	○	○
桃園会館	桃園1丁目9-12	751-5821	70	×	○	○
呉服会館	呉服町11-1	751-5969	80	×	△	○
姫室・室町会館	姫室町3-1	752-9982	100	○	△	○
宇保会館	宇保町5-17	752-9935	80	×	○	○
神田北会館	神田1丁目28-27	751-9947	90	×	○	○
脇塚会館	神田2丁目18-32	751-5859	70	×	△	○
北神田会館	神田2丁目21-28		20	○	×	○
神田会館	神田3丁目5-16	752-9968	90	×	×	○
中之嶋会館	神田3丁目8-12		20	○	×	○
河原島会館	神田3丁目5-21		20	○	×	○
早苗の森会館	神田4丁目7-2	752-9887	80	×	△	○
宮之原会館	神田4丁目10-10		20	○	△	○
五月丘会館	五月丘2丁目4-1	751-5951	70	×	○	×
渋谷会館	渋谷3丁目3-18	751-5918	90	×	○	×
南畑会館	畑1丁目7-4	751-5802	90	○	○	○
畑会館	畑3丁目15-20	752-9866	60	×	○	×
下渋谷会館	渋谷1丁目8-12		30	×	○	○
鉢塚会館	鉢塚2丁目8-5	762-5305	70	×	○	○
才尊会館	鉢塚2丁目8-3		60	×	○	○
天神会館	天神2丁目2-13	761-9936	90	×	△	○
荘園会館	荘園1丁目7-13	761-9886	50	○	○	○
旭丘会館	旭丘3丁目7-13	761-9928	90	×	○	×
花園会館	旭丘1丁目1-10	761-9888	80	○	○	○
秦野会館	旭丘1丁目9. G101	752-9827	80	×	○	○
石橋会館	石橋4丁目6-2	761-9848	110	×	○	○
石橋駅前会館	石橋1丁目23-6	761-9918	70	○	○	○
石橋北会館	石橋2丁目4-16	761-9919	80	○	△	○
井口堂北会館	井口堂1丁目6-4	761-9704	70	×	○	○
住吉会館	住吉2丁目3-24	761-9841	100	×	○	○
空港会館	空港1丁目11-4	06-6843-7466	80	×	○	○
豊島北会館	豊島北1丁目7-17	761-9731	90	×	△	○
きたてしまプラザ	豊島北2丁目2-18	761-8230	70	×	△	○
豊島南会館	豊島南1丁目8-5	761-9840	110	×	△	○
伏尾会館	伏尾町11-8		50	×	○	×
吉田会館	吉田町227		50	○	○	×
東山会館	東山町425-1		40	○	○	△
中川原会館	中川原町6-57		70	×	○	×
古江町自治会館	古江町72		40	×	○	△
市民文化会館	天神1丁目7-1	761-8811	140	○	○	○
児童館	古江町421	752-1723	70	×	○	○
人権文化交流センター	古江町523-1	752-6395	120	○	○	○
総合スポーツセンター	荘園2丁目7-30	761-5137	740	×	△	○
五月山体育館	綾羽2丁目7-1	754-3336	530	○	○	△
カルチャープラザ	天神1丁目9-3	761-0438	150	○	△	○
大阪北部農協細河支店	中川原町331-1	751-2668	220	×	△	×

第 53 回

池 田 市 統 計 書

令和元年版

(2019)

令和 2 年 3 月 発行

編集 池田市市長公室 広聴文書課

発行 池田市市長公室 広聴文書課

〒563-8666

池田市城南 1 丁目 1 番 1 号

電 話 072 (752) 1111

F A X 072 (752) 9785