

# 池田市統計書

平成16年版

(2004)

# はじめに

ここに平成16年版池田市統計書を刊行いたします。

この統計書は、本市の人口、経済、社会、教育など各分野にわたる基本的な統計資料を総合的に集録し、市勢の現況および推移発展を明らかにしようとするものであります。

近年、情報化社会の進展に伴い、統計情報の需要が一段と高まってきており、統計の利用につきましても多様化しております。本書はこれらの情勢に対応するため編集にあたっては、毎年検討を加え内容の充実に努めているところであります。

今後とも、より一層の改善充実を図ってまいりたいと存じますので、各方面からのご指導をお願いする次第であります。

平成17年3月

池田市長 倉田 薫

# 凡 例

1. 本書は総合政策部法制文書課の所管する指定統計はもちろんのこと、民間団体及び官公署などの資料にもとづき編集したものであり、資料の収集方法については、関係機関からの報告によるものと、直接調査を行ったものがあります。
2. 資料の最終集録年は、原則として各表の上部右端に注記してあり、本表中の年次、年度、年月日は下記のとおりです。

年 次	暦年（1月～12月）
年 度	会計年度（4月～翌年3月）
年月日	記載年月日現在

3. 数字の単位は左上（特別なものまた項目ごとに異なるものは表頭）に掲げています。
4. 各統計表の一般的説明は各表ごとの下部または表頭に掲げ、その他においては、個々の注釈を必要とする場合はそれぞれ〔1）、2）〕を用いて脚注しています。
5. 資料の出所については、各統計表の下部に追記し、他の統計書などによる場合は、その書名を掲げています。
6. 数字などの単位未満は原則として四捨五入したため、総数と内訳の合計とが必ずしも一致しない場合があります。
7. 統計表中の使用符号の用途は下記のとおりです。

「0」……単位未満

「-」……皆 無

「…」……不 詳

「 」……秘密保持上公表をさしひかえるもの

8. 統計資料について疑義またはさらに詳細な資料を必要とされる場合は、各統計表の資料の提供先または本市総合政策部法制文書課にご照会ください。

# 総目次

第1章	土地・気象	1
第2章	人口	7
第3章	国勢調査	13
第4章	事業所	33
第5章	農業	47
第6章	商工	53
第7章	道路・公園・住宅	73
第8章	電気・ガス・上下水道	81
第9章	運輸・通信	87
第10章	金融	97
第11章	市民生活	101
第12章	労働	109
第13章	保健衛生	113
第14章	社会保障	121
第15章	文教	129
第16章	治安・災害	145
第17章	財政	155
第18章	選挙・公務員	167

# 目 次

## 第1章 土地・気象

1. 位置	2
2. 地勢	2
3. 土地評価地積	2
4. 地域・地区指定面積	2
5. 町丁別面積	3
6. 気象の概況	4
7. 平均気温	5
8. 降水量	6

## 第2章 人 口

9. 世帯数及び人口の推移	8
10. 町丁別世帯数及び人口	10
11. 戸籍人口及び住民基本台帳人口	12
12. 人口動態と婚姻・離婚件数	12
13. 外国人登録	12

## 第3章 国勢調査

14. 町丁別世帯数及び人口	14
15. 世帯数及び人口の推移	16
16. 人口集中地区人口・面積	16
17. 年齢5歳階級別人口	17
18. 年齢各歳別人口	18
19. 大阪府内市区町村別世帯数・人口・ 面積及び人口密度	20
20. 労働力状態、男女別15歳以上人口	22
21. 産業、男女別15歳以上就業者数	22
22. 従業上の地位、男女別15歳以上 人口	23
23. 住居の種類、住宅の所有の関係別 一般世帯数、一般世帯人員、1世 帯当たり延べ面積	23

24. 住宅の建て方別住宅に住む一般世 帯数、一般世帯人員、主世帯の1 世帯当たり延べ面積	23
25. 住宅の建て方別、住宅の所有の関係 別住宅に住む一般世帯数、一般世帯 人員(世帯が住んでいる階 - 特掲)	24
26. 世帯の家族類型、親族人員別一般 世帯数	24
27. 流出人口	26
28. 流入人口	29
29. 夜間人口・昼間人口	32

## 第4章 事業所

30. 産業分類別民営事業所数及び従業者数	34
31. 町丁別、産業大分類別事業所数及 び従業者数	38
32. 産業分類別、従業者規模別事業所 数及び従業者数(民営)	42
33. 事業所の推移	46
34. 校区別事業所数	46

## 第5章 農 業

35. 専業、兼業別農家数及び経営耕地 面積	48
36. 経営耕地面積規模別農家数	48
37. 農産物収穫面積	48
38. 果樹栽培面積	50
39. 施設園芸面積	50
40. 農用機械(個人所有)	50
41. 農地の転用	52

## 第6章 商 工

42. 産業分類(細分類)別商店数、従業員数、年間販売額等	54
43. 町丁別商店数(飲食店)	68
44. 工 業	70
45. 大阪府内市町村別事業所数、従業員数及び製造品出荷額等	72

## 第7章 道路・公園・住宅

46. 道路の延長及び面積	74
47. 道路の舗装状況	74
48. 橋りょうの状況	74
49. 都市公園	76
50. 公共住宅の状況	76
51. 家屋の状況	76
52. 居住世帯の有無別住宅数及び人が居住する住宅以外の建物数	77
53. 住宅の種類、構造、建築の時期別住宅数	77
54. 1住宅当たり居住室数・畳数・延べ面積及び1人当たり畳数	77
55. 世帯の収入階級・種類、住宅の所有の関係別普通世帯数、1世帯当たり人員・居住室数及び畳数	78
56. 運動施設の利用状況	80
57. 五月山緑地都市緑化植物園利用状況	80

## 第8章 電気・ガス・上下水道

58. 電灯・電力契約口数及び使用量	82
59. ガスの業種別使用状況	82
60. 給水人口・戸数・栓数	82
61. 取水量及び給水量	84

62. 用途別給水栓数及び使用水量	85
63. 公共下水道の状況	85
64. 下水処理状況	86

## 第9章 運輸・通信

65. 自動車数	88
66. 軽自動車数	88
67. 市内交通量	90
68. 中国自動車道中国豊中・中国池田インターチェンジの利用状況	90
69. 大阪国際空港航空機輸送状況	92
70. 航空機別着陸状況	92
71. 阪急電車1日平均乗降客数(池田・石橋駅)	94
72. 阪急バス運輸状況	94
73. 電話施設	95
73-1. 通話状況	95
73-2. 回線状況	95
74. 市内郵便局施設状況	95
75. 内国郵便物取扱件数	96
76. 国際郵便物取扱件数	96

## 第10章 金 融

77. 中小企業融資状況	98
78. 金融機関別預金・貸出金の状況	98
79. 金融機関の状況	100
80. 郵便貯金預払残高状況	100

## 第11章 市民生活

81. 消費者物価指数(10大費目指数)	102
82. 消費者物価指数(大阪市)	104
83. たばこ消費高	106
84. 消費者世帯(1世帯当たり1ヶ月間の収入と支出)	108

## 第12章 労働

85. 一般職業紹介状況	110
86. 雇用保険一般被保険者の求職者 給付状況	110
87. 学歴・年齢・性別実在者賃金 (全業種・全規模平均)	112

## 第13章 保健衛生

88. 医療施設の状況	114
89. 医療従事状況(従業地)	115
90. 感染症発生件数及び死亡数 (感染症の予防及び感染症の 患者に対する医療に関する法律)	115
91. 主要死因別死亡者数	115
92. 市立病院外来患者数	116
93. 市立病院入院患者数	116
94. 休日急病診療所利用状況	116
95. 国民健康保険加入状況	117
96. 国民健康保険給付状況	118
97. 予防接種実施状況	118
98. し尿・浄化槽処理状況	120
99. ごみ処理状況	120
100. 火葬場使用状況	120

## 第14章 社会保障

101. 生活保護費支給人員	122
102. 生活保護費支給状況	122
103. 国民年金加入状況	122
104. 老齢福祉年金給付及び敬老年金支 給状況	122
105. 市内保育所の状況	124
106. 知的障害児通園施設状況	124
107. 共同募金実績額	126
108. 日赤社資募集実績額	126
109. 歳末たすけあい募金実績額	126
110. 身体障害者(児)の状況	127

111. 知的障害者(児)の状況	127
112. 知的障害者通所授産施設・くすの き学園の状況	127
113. 老人医療の状況	127
114. 養護老人ホームの状況	128
115. 軽費老人ホームの状況	128
116. 特別養護老人ホームの状況	128
117. 敬老会館の利用状況	128

## 第15章 文教

118. 幼稚園の概況	130
119. 小学校の概況	130
120. 中学校の概況	132
121. 高等学校の概況	132
122. 各種学校の概況	134
123. 中学校卒業生の進路	134
124. 高等学校卒業生の進路	134
125. 児童・生徒の平均体位	136
126. 児童・生徒の視力	136
127. 社会教育施設利用状況	138
128. 図書館利用状況	140
128 - 1. 市立図書館利用状況	140
128 - 2. 市立石橋プラザ(図書館分館) 利用状況	140
128 - 3. 池田文庫利用状況	140
129. 公民館利用状況	141
129 - 1. 中央公民館利用状況	141
129 - 2. 北豊島公民館利用状況	141
130. コミュニティセンター利用状況	142
130 - 1. 池田市立コミュニティセンター 利用状況	142
130 - 2. 伏尾台コミュニティセンター 第1会館利用状況	142
130 - 3. 伏尾台コミュニティセンター 第2会館利用状況	142
130 - 4. 細河コミュニティセンター 利用状況	142
131. 共同利用施設利用状況	143

132. 解放会館利用状況	143
133. 市民文化会館利用状況	144
134. 教育相談利用状況	144
135. 青年の家(生涯教育センター) 利用状況	144
136. ギャラリーいけだ利用状況	144

## 第16章 治安・災害

137. 犯罪発生及び検挙状況	146
138. 刑法犯少年検挙状況	146
139. 特別法犯少年検挙状況	146
140. 不良行為少年補導状況	148
141. 交通事故発生件数	148
142. 全国交通事故死亡者数	149
143. 消防職団員数及び車両等	150
144. 焼失面積及び損害金額	151
145. 火災種類別発生件数	151
146. 原因別火災発生件数	152
147. 救急事故別出場件数	152
148. 救急事故別搬送人員	154

## 第17章 財 政

149. 一般会計決算状況(歳入)	156
150. 一般会計決算状況(歳出)	156
151. 特別会計決算状況	158
151 - 1. 国民健康保険(歳入)	158
151 - 2. 国民健康保険(歳出)	158
151 - 3. 財産区(歳入)	160
151 - 4. 財産区(歳出)	161
151 - 5. 下水道事業(歳入)	161
151 - 6. 下水道事業(歳出)	161
152. 公営企業事業会計決算状況	162
152 - 1. 水道事業会計予算決算報告書	162
152 - 2. 病院事業会計予算決算報告書	162
153. 一般会計性質別決算の状況	164
154. 市税徴収状況	164

155. 市民の税負担状況	166
156. 市有財産の状況	166

## 第18章 選挙・公務員

157. 衆議院議員選挙投票状況 (比例代表)	168
158. 衆議院議員選挙投票状況 (小選挙区)	168
159. 参議院議員選挙投票状況 (比例代表)	168
160. 参議院議員選挙投票状況 (選挙区)	168
161. 大阪府知事選挙投票状況	170
162. 大阪府議会議員選挙投票状況	170
163. 市長選挙投票状況	170
164. 市議会議員選挙投票状況	170
165. 投票区別登録者数	172
166. 党派別得票及び得票率	173
167. 会派別議員数	173
168. 年齢階層別議員数	173
169. 特別職及び部局別職員数	173
170. 所属別職員数	174

## 付 録

行政事務機構図	180
主な公共機関一覧	182



圖

表



DATA  
OF  
IKEDA

(平成15年)

イラストで見る  
市民の暮らし



婚姻 1日に3.4件



離婚 1日に1.1件



出生 1日に2.3人



死亡 1日に1.9人



電力(消費量)  
1日に66万kWh



ガス 1日に138,186m<sup>3</sup>  
(45MJ(=10,750Kcal)/m<sup>3</sup>換算)



水道(給水量)  
1日当たり36,486m<sup>3</sup>

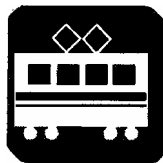

電車(阪急宝塚線)乗降客  
1日に114,648人



バス乗降客  
1日に33,971人(H12)



交通事故 1日に1.9件



犯罪 1日に6.7件



飛行機乗降客  
1日に51,447人



世帯員数  
1世帯平均2.4人



人口密度  
1km<sup>2</sup>当たり4,561人



病院・診療所  
市民586人に1院



教員 生徒15人に1人  
(小・中・高校のみ)



火災 7.0日に1件



市税  
市民1人当たり16.1万円  
(平成15年度決算)



市職員  
市民77人に1人



都市公園  
市民1人当たり11.51m<sup>2</sup>



上水道 市民1人当たり  
年平均給水量362リットル



下水道 普及率99.9%

# 第1章 土地・気象

## 1 . 位 置

經 度		緯 度	
最 東	最 西	最 南	最 北
135°27	135°25	34°47	34°52
畑3丁目27番地先	桃園1丁目3427番地先	空港2丁目546番地先	伏尾町25-1番地先

資料 総合政策部法制文書課

## 2 . 地 勢

広 ぼ う (km)		海 抜 (m)		市域面積 (km <sup>2</sup> )
東 西	南 北	最 高	最 低	
3.82	10.28	483.9	14.4	22.11

資料 総合政策部法制文書課

## 3 . 土 地 評 価 地 積

単位：m<sup>2</sup>

1月1日現在

区 分	平成12年	13	14	15	16
総 数	10,777,505	10,795,232	10,786,155	10,723,967	10,729,602
田	1,082,353	1,077,013	1,062,109	1,048,657	1,038,558
畑	471,762	465,234	459,254	446,042	440,591
宅 地	5,495,800	5,512,903	5,534,013	5,550,095	5,579,012
山 林	2,228,504	2,217,876	2,211,072	2,160,144	2,165,229
原 野	70,273	70,273	69,114	69,113	62,126
雑 種 地	424,942	428,229	426,889	437,841	432,011
そ の 他	1,003,871	1,023,704	1,023,704	1,012,075	1,012,075

概要調書による。

資料 総務部課税課

## 4 . 地 域 ・ 地 区 指 定 面 積

平成16年3月末現在

区 分		面 積	市街化区域面積 に対する割合	区 分	面 積
市	第1種低層住居専用地域	178 ha	16.3%	高度地区（第一種）	190 ha
	第1種中高層住居専用地域	482	44.2	高度地区（第二種）	537
街	第2種中高層住居専用地域	19	1.7	高度利用地区 (A地区) (B地区) (C地区) (D地区)	1.3
	第1種住居地域	146	13.4		1.1
化	第2種住居地域	64	5.9		0.1
	近隣商業地域	26	2.4		0.6
区	商業地域	28	2.6	鼓ヶ滝風致地区	31.00
	準工業地域	72	6.6		池田山風致地区
域	工業地域	47	4.3	待兼山風致地区	6.94
	無指定地域	29	2.6	近郊緑地保全区域 (北摂連山)	693
合 計		1,091	100.0	生産緑地地区 (82地区)	13.35
市街化調整区域		1,120			
都市計画区域		2,211			
防火地域		28			
準防火地域		26			

資料 都市整備部まちづくり課

## 5. 町丁別面積

単位: km<sup>2</sup>

平成16年3月末現在

町名	面積	町名	面積
総数	22.110	住吉2丁目	0.226
		空港1丁目	0.126
			0.326
伏尾町	3.668	豊島南1丁目	0.138
吉田町	0.521		0.193
東山町	1.346	豊島北1丁目	0.242
中川原町	0.702		0.139
古江町	0.823	石橋1丁目	0.153
木部町	1.203		0.164
新綾町	0.077		0.108
綾羽1丁目	0.021		0.211
	0.383	井口堂1丁目	0.145
栄本町	0.069		0.118
			0.139
城山町	0.062	鉢塚1丁目	0.115
建石町	0.100		0.136
上池田1丁目	0.085		0.210
	0.091		0.137
城南1丁目	0.080	旭丘1丁目	0.180
	0.044		0.143
	0.134	莊園1丁目	0.140
大菅和原町	0.051		0.107
	0.045	緑丘1丁目	0.179
	0.050		0.173
槻木町	0.062		0.119
西本町	0.049	渋谷1丁目	0.077
室町	0.153		0.130
桃園1丁目	0.175		0.132
	0.235	五月丘1丁目	0.121
姫室町	0.116		0.113
呉服町	0.081		0.097
満寿美町	0.163		0.618
宇保町	0.129		0.191
神田1丁目	0.249	畑1丁目	0.079
			2.345
	0.254		0.233
	0.241		0.118
	0.383		0.252
ダイハツ町	0.278		0.247
八王寺1丁目	0.112	伏尾台1丁目	0.145
	0.181		0.155
天神1丁目	0.155		0.155
	0.100		0.135
住吉1丁目	0.184		

## 6. 気象の概況

年 月	気 温 ( )			平均湿度 (%)	降 水 量 (mm)		平均風速 (K t)
	平 均	最 高	最 低		降水量	日最大 降水量	
平成11年	16.4	37.5	-4.6	67	1,368.0	130.0	5.8
12	16.4	38.7	-4.1	67	1,191.0	129.0	5.6
13	16.3	39.2	-3.9	66	968.5	75.0	6.0
14	16.6	38.3	-4.1	66	817.5	37.0	6.0
15	16.2	35.9	-6.3	69	1,546.5	92.5	6.0
1 月	4.0	12.6	-6.3	66	72.5	25.0	5.9
2	5.9	16.9	-2.6	65	58.5	19.5	5.2
3	7.7	20.6	-1.2	63	109.5	31.5	6.6
4	15.4	26.7	3.1	69	140.5	22.0	6.3
5	19.8	30.8	7.1	67	128.5	65.5	7.0
6	23.3	31.9	12.3	73	172.0	85.5	5.7
7	25.0	32.7	17.6	76	192.0	45.0	5.9
8	28.0	35.9	20.2	75	294.5	92.5	5.8
9	25.5	35.6	13.6	69	127.5	54.5	6.3
10	17.4	29.6	7.0	66	71.0	29.0	5.6
11	14.8	25.2	3.1	75	160.5	37.5	5.7
12	7.7	16.6	-2.5	67	19.5	16.5	5.5
年 月	天 気 日 数 (日)						
	雪	積 雪	ひょう	霧	雷 電	日最大風速 20 K t	
平成11年	15	-	2	-	29	22	
12	22	2	-	2	35	17	
13	20	-	-	-	21	22	
14	13	-	-	2	19	18	
15	21	-	-	1	23	23	
1 月	7	-	-	-	1	4	
2	4	-	-	-	-	1	
3	6	-	-	-	1	7	
4	-	-	-	-	1	2	
5	-	-	-	-	3	3	
6	-	-	-	-	2	1	
7	-	-	-	-	2	-	
8	-	-	-	-	4	2	
9	-	-	-	1	7	-	
10	-	-	-	-	1	3	
11	-	-	-	-	-	-	
12	4	-	-	-	1	-	

資料 大阪航空測候所

## 7. 平均气温

单位：

年次・日	1月	2月	3月	4月	5月	6月	7月	8月	9月	10月	11月	12月
平成11年	5.1	4.7	9.9	14.1	19.8	23.0	26.4	28.5	26.6	19.2	12.9	7.0
12	6.0	3.7	7.8	13.8	20.3	23.1	28.3	29.2	24.9	18.9	13.6	7.4
13	4.1	5.5	8.9	14.7	20.0	23.7	28.9	28.5	23.9	18.6	11.8	6.9
14	6.0	6.1	10.6	16.1	19.5	23.4	28.8	28.6	24.7	18.1	9.9	7.2
15	4.0	5.9	7.7	15.4	19.8	23.3	25.0	28.0	25.5	17.4	14.8	7.7
1日	5.2	3.2	8.7	14.2	15.4	18.8	22.1	27.2	30.1	18.5	18.6	14.1
2	3.7	2.8	9.4	13.2	18.7	20.6	23.8	28.8	30.2	21.2	18.8	12.4
3	3.9	3.2	7.3	13.8	20.7	22.0	21.9	29.6	29.7	19.6	19.1	10.4
4	4.2	3.8	2.0	11.5	21.8	20.6	24.5	30.0	28.7	18.2	16.1	9.1
5	0.7	4.5	2.5	9.0	22.6	22.1	22.9	29.7	28.0	17.7	16.7	10.6
6	1.1	3.8	6.3	10.4	22.0	23.4	25.7	30.0	28.6	14.8	19.4	13.3
7	2.0	4.7	9.8	14.2	23.0	23.6	26.2	28.8	28.7	17.6	18.8	10.4
8	3.3	7.3	5.5	15.7	15.9	24.1	25.3	26.5	29.4	18.7	17.8	7.0
9	3.4	9.8	4.1	11.5	13.5	24.6	27.2	26.3	29.5	19.9	16.0	7.0
10	4.9	9.3	4.1	10.7	16.7	21.4	27.5	28.7	27.4	20.3	13.0	6.7
11	6.5	8.4	3.8	11.0	15.9	22.3	28.0	28.8	29.1	21.9	14.5	6.2
12	5.7	5.4	5.4	16.2	19.6	24.5	25.4	26.2	28.2	24.8	14.4	8.3
13	5.0	4.7	5.4	17.0	20.9	24.5	22.7	26.4	29.8	20.2	12.0	6.5
14	6.1	5.2	7.5	14.3	18.0	21.8	22.5	21.8	27.0	15.2	11.9	6.6
15	1.7	6.5	7.1	14.7	18.4	21.7	22.4	24.1	25.0	15.6	14.3	6.4
16	1.7	6.7	6.7	15.9	16.9	22.7	22.9	26.1	24.5	15.3	17.0	5.9
17	4.7	6.3	9.2	17.7	18.0	23.5	24.9	25.2	26.8	15.9	11.5	7.9
18	6.7	5.0	8.0	19.3	21.0	22.4	24.8	28.1	27.3	16.1	10.8	7.6
19	4.7	6.7	5.4	19.6	22.2	25.8	26.7	29.6	27.1	15.6	14.3	5.9
20	5.3	5.3	6.8	19.9	19.9	25.3	27.3	29.2	21.8	16.8	16.0	2.0
21	4.2	6.1	7.9	14.8	18.5	26.0	26.0	28.6	20.1	16.7	17.7	3.3
22	4.7	5.9	7.5	14.4	19.1	24.9	26.8	30.1	21.1	17.9	10.0	6.0
23	5.6	7.2	8.0	16.5	21.5	23.8	24.3	30.4	20.5	14.7	8.5	6.8
24	3.7	6.4	11.1	18.6	21.6	22.6	26.8	30.2	19.5	13.3	10.5	7.8
25	4.4	5.8	11.8	20.6	20.4	24.1	24.4	29.8	21.5	13.6	14.4	9.2
26	5.4	7.0	11.4	18.3	18.6	24.2	23.5	27.1	23.8	15.0	13.0	8.5
27	9.3	6.4	12.4	17.3	21.7	22.8	25.1	27.8	21.2	16.2	13.2	3.9
28	4.5	6.5	10.9	18.3	22.4	23.8	26.1	27.8	21.0	19.2	15.2	5.5
29	-0.6		9.9	19.7	23.1	24.9	25.8	28.4	20.7	16.1	15.4	7.0
30	-0.1		9.4	14.8	22.5	25.6	25.0	28.0	18.4	15.8	14.8	8.0
31	3.2		13.5		22.8		25.2	29.6		16.6		6.9



## 8 . 降 水 量

単位：mm

年次・日	1月	2月	3月	4月	5月	6月	7月	8月	9月	10月	11月	12月
平成11年	19.0	55.5	113.5	53.0	116.5	433.5	59.5	87.5	201.5	161.0	65.5	2.0
12	55.5	35.5	107.5	65.0	72.5	141.0	38.5	49.0	259.0	127.5	220.0	20.0
13	101.0	70.5	58.5	26.0	100.5	117.5	40.5	101.5	115.5	177.0	33.5	26.5
14	47.5	19.5	98.0	61.0	114.5	102.0	108.5	41.5	59.0	64.0	49.0	53.0
15	72.5	58.5	109.5	140.5	128.5	172.0	192.0	294.0	127.5	71.0	160.5	19.5
1日	0.0	0.0	31.5	2.0	-	0.5	11.0	-	-	-	-	-
2	0.0	0.0	0.0	0.5	-	-	-	-	-	-	0.0	-
3	23.5	0.0	19.5	0.0	-	-	34.5	-	0.0	-	19.0	-
4	0.0	0.0	0.0	14.5	-	-	0.5	-	-	-	0.0	-
5	-	0.0	0.0	18.0	-	-	8.5	0.0	0.0	-	1.5	-
6	-	0.0	9.5	-	1.0	-	0.0	-	0.0	3.0	7.0	0.5
7	-	-	16.5	-	0.5	0.0	1.0	16.5	-	-	-	-
8	-	13.5	0.0	19.5	65.5	-	12.5	24.0	-	-	-	-
9	-	0.5	0.0	0.0	-	-	0.0	55.5	-	-	0.0	0.0
10	-	-	0.0	-	0.0	1.0	11.5	-	8.5	-	19.0	-
11	-	8.5	0.0	2.0	11.5	0.0	10.0	0.0	4.0	0.0	12.5	16.5
12	-	0.0	-	0.5	0.5	3.5	6.0	1.0	1.5	0.0	0.0	0.5
13	-	-	-	-	-	14.5	45.0	0.0	0.5	19.5	0.0	0.0
14	0.0	-	-	0.0	11.5	6.0	0.0	92.5	-	11.5	-	-
15	0.0	0.0	3.5	0.5	1.5	3.0	-	34.5	-	-	0.5	0.0
16	-	19.5	9.5	-	0.0	13.5	-	0.0	-	-	0.0	0.0
17	-	-	0.5	-	-	4.0	-	14.5	-	-	-	2.0
18	2.5	-	-	-	-	13.5	0.0	0.0	-	-	-	0.0
19	0.5	0.0	0.0	0.0	0.0	0.0	0.0	0.0	0.0	-	1.0	-
20	0.5	0.0	-	11.5	15.5	0.0	0.0	-	12.0	-	10.0	0.0
21	0.5	-	-	0.0	-	-	14.5	0.0	3.5	29.0	1.5	-
22	-	16.0	0.0	0.0	-	0.5	-	-	-	8.0	0.0	-
23	17.0	0.5	-	4.0	-	7.0	10.5	-	1.0	0.0	-	-
24	0.0	0.0	9.0	17.5	0.0	85.5	0.0	-	54.5	0.0	18.5	-
25	-	-	8.5	13.0	-	10.5	0.0	2.0	42.0	-	27.0	0.0
26	3.0	0.0	-	22.0	4.0	0.0	-	52.0	-	-	-	-
27	25.0	0.0	1.5	0.0	-	3.0	-	-	-	-	0.0	0.0
28	0.0	-	-	-	-	6.0	-	2.0	-	0.0	0.0	-
29	0.0	-	-	-	-	-	7.0	0.0	-	-	37.5	0.0
30	-	-	-	15.0	5.0	-	19.5	0.0	-	-	5.5	-
31	-	-	0.0	-	16.5	-	-	0.0	-	-	-	0.0

## 第2章 人口

## 9. 世帯数及び

単位：人

年次	世帯数	人		
		総数	男	女
昭和8年	6,132	29,023	14,591	14,432
池田町	3,623	16,617	8,323	8,294
細河村	679	3,448	1,771	1,677
秦野村	458	2,503	1,246	1,257
北豊島村	1,372	6,455	3,251	3,204
昭和9年	6,642	31,137	15,596	15,541
池田町	3,942	17,948	8,992	8,956
細河村	685	3,478	1,785	1,693
秦野村	502	2,606	1,313	1,293
北豊島村	1,513	7,105	3,506	3,599
昭和11年	6,768	31,840	15,898	15,942
12	6,721	31,648	15,545	16,103
13	6,627	30,787	15,202	15,585
14 (市制施行)	7,742	36,000	18,000	18,000
16	7,842	35,989	17,469	18,520
17	8,817	41,250	19,771	21,479
18	8,310	37,790	18,119	19,671
19	...	36,073	17,094	18,979
20	9,512	40,914	19,370	21,544
21	9,692	41,732	19,882	21,850
23	10,110	43,877	21,317	22,560
24	10,550	45,096	21,810	23,286
26	10,896	47,021	23,015	24,006
27	10,622	47,604	23,413	24,191
28	11,418	49,891	24,597	25,294
29	11,683	50,595	24,930	25,665
30	11,878	51,322	25,292	26,030
31	12,310	52,860	25,979	26,881
32	12,736	54,100	26,681	27,419
33	13,455	55,430	27,400	28,030
34	14,388	57,944	28,721	29,223
35	15,583	60,788	30,167	30,621
36	17,483	65,461	32,802	32,659
37	20,749	73,353	37,103	36,250
38	22,669	77,875	39,469	38,406
39	25,090	82,402	41,874	40,528
40	26,210	85,034	43,237	41,797

昭和10.15.22.25年人口は、P.16「15.国勢調査人口」参照。

資料 府統計課 市総合政策部法制文書課

# 人口の推移

年次	世帯数	年末現在		
		人		口
		総数	男	女
4 1	27,405	87,155	44,232	42,923
4 2	28,830	89,794	45,706	44,088
4 3	30,335	92,713	47,212	45,501
4 4	31,624	94,308	48,136	46,172
4 5	32,546	96,249	48,876	47,373
4 6	32,534	96,558	48,728	47,830
4 7	33,791	97,224	48,720	48,504
4 8	34,631	98,465	48,903	49,562
4 9	34,858	99,023	49,169	49,854
5 0	35,195	99,938	49,299	50,639
5 1	35,295	101,294	49,887	51,407
5 2	35,315	101,449	50,041	51,408
5 3	35,111	101,103	49,799	51,304
5 4	35,216	101,221	49,978	51,243
5 5	35,434	101,014	49,882	51,132
5 6	35,509	100,813	49,740	51,073
5 7	35,720	100,722	49,600	51,122
5 8	35,950	101,264	49,908	51,356
5 9	36,263	101,471	50,120	51,351
6 0	36,607	101,761	50,348	51,413
6 1	37,006	102,052	50,471	51,581
6 2	37,819	103,207	51,154	52,053
6 3	38,166	103,766	51,376	52,390
平成元	38,422	103,618	51,200	52,418
2	38,917	103,650	51,151	52,499
3	39,531	103,846	51,162	52,684
4	39,864	103,785	51,168	52,617
5	40,114	103,380	50,935	52,445
6	40,097	102,890	50,664	52,226
7	40,499	103,105	50,739	52,366
8	40,720	102,698	50,519	52,179
9	40,690	101,757	49,953	51,804
10	40,936	101,602	49,811	51,791
11	41,316	101,706	49,790	51,916
12	41,605	101,585	49,734	51,851
13	41,950	101,583	49,588	51,995
14	42,200	101,328	49,420	51,908
15	42,288	100,854	49,132	51,722

## 10. 町 丁 別 世 帯

単位：人

町 名	世 帯 数	人 口		
		総 数	男	女
総 数	42,288	100,854	49,132	51,722
伏 尾 町	737	1,970	948	1,022
吉 田 町	54	178	86	92
東 山 町	172	498	230	268
中 川 原 町	122	386	192	194
古 江 町	487	1,169	556	613
木 部 町	487	1,333	622	711
新 綾 町	278	596	288	308
綾 羽 1 丁 目	130	288	130	158
2 丁 目	241	521	251	270
栄 本 町	482	898	397	501
城 山 町	291	596	281	315
建 石 町	539	1,285	576	709
上池田 1 丁 目	349	897	420	477
2 丁 目	269	696	327	369
城 南 1 丁 目	383	834	379	455
2 丁 目	152	293	135	158
3 丁 目	448	1,095	497	598
大 和 町	217	482	230	252
菅 原 町	295	660	296	364
栄 町	321	645	302	343
槻 木 町	264	469	230	239
西 本 町	219	433	203	230
室 町	622	1,456	671	785
桃 園 1 丁 目	471	1,170	565	605
2 丁 目	0	0	0	0
姫 室 町	538	1,045	501	544
呉 服 町	597	1,341	633	708
満 寿 美 町	862	1,893	899	994
宇 保 町	866	1,988	956	1,032
神 田 1 丁 目	1,770	4,045	2,150	1,895
2 丁 目	673	1,765	880	885
3 丁 目	669	1,582	811	771
4 丁 目	883	2,141	1,081	1,060
ダ イ ハ ツ 町	3	10	6	4
八王寺 1 丁 目	893	2,195	1,064	1,131
2 丁 目	68	158	80	78
天 神 1 丁 目	679	1,387	662	725
2 丁 目	587	1,217	596	621
住 吉 1 丁 目	1,045	2,596	1,282	1,314
2 丁 目	504	1,173	589	584

## 数 及 び 人 口

平成15年12月末現在

町 名	世 帯 数	人 口		
		総 数	男	女
空 港 1 丁目	362	701	382	319
2 丁目	166	269	180	89
豊 島 南 1 丁目	421	922	492	430
2 丁目	269	561	308	253
豊 島 北 1 丁目	874	2,110	1,074	1,036
2 丁目	812	1,931	927	1,004
石 橋 1 丁目	801	1,478	707	771
2 丁目	1,017	2,146	1,048	1,098
3 丁目	378	737	382	355
4 丁目	1,207	2,842	1,414	1,428
井 口 堂 1 丁目	767	1,757	854	903
2 丁目	1,037	2,288	1,116	1,172
3 丁目	618	1,344	649	695
鉢 塚 1 丁目	590	1,404	716	688
2 丁目	430	1,082	506	576
3 丁目	926	2,385	1,191	1,194
旭 丘 1 丁目	770	1,934	931	1,003
2 丁目	487	1,256	603	653
3 丁目	591	1,500	675	825
荘 園 1 丁目	616	1,508	733	775
2 丁目	335	865	405	460
緑 丘 1 丁目	472	1,308	638	670
2 丁目	1,029	2,178	1,055	1,123
渋 谷 1 丁目	461	1,225	599	626
2 丁目	215	614	317	297
3 丁目	566	1,441	725	716
五 月 丘 1 丁目	318	857	405	452
2 丁目	1,089	2,602	1,238	1,364
3 丁目	587	1,338	639	699
4 丁目	279	720	359	361
5 丁目	254	550	284	266
畑 1 丁目	821	2,239	1,081	1,158
2 丁目	402	1,021	505	516
3 丁目	625	1,636	795	841
4 丁目	656	1,712	837	875
5 丁目	195	510	259	251
伏 尾 台 1 丁目	624	1,814	871	943
2 丁目	587	1,768	829	939
3 丁目	396	1,190	572	618
4 丁目	307	921	449	472
5 丁目	267	806	380	426

## 11. 戸籍人口及び住民基本台帳人口

単位：人

年末・月末現在

年 月	戸 籍		住 民 基 本 台 帳			
	本籍世帯数	本籍地人口	総 数	男	女	世 帯 数
平成 11年	30,578	83,000	100,538	49,217	51,321	40,608
12	31,027	83,839	100,361	49,132	51,229	40,832
13	31,607	84,661	100,339	48,979	51,360	41,130
14	32,057	85,313	100,015	48,769	51,246	41,309
15	32,477	85,872	99,536	48,507	51,029	41,376
1 月	32,077	85,319	99,968	48,754	51,214	41,303
2	32,104	85,354	99,917	48,741	51,176	41,274
3	32,124	85,372	99,511	48,468	51,043	41,134
4	32,187	85,422	99,733	48,596	51,137	41,379
5	32,220	85,474	99,745	48,600	51,145	41,402
6	32,249	85,526	99,679	48,566	51,113	41,388
7	32,302	85,640	99,630	48,542	51,088	41,402
8	32,336	85,712	99,606	48,531	51,075	41,371
9	32,362	85,749	99,526	48,488	51,038	41,321
10	32,395	85,797	99,534	48,486	51,048	41,347
11	32,430	85,835	99,491	48,476	51,015	41,353
12	32,477	85,872	99,536	48,507	51,029	41,376

資料 市民生活部市民課

## 12. 人口動態と婚姻・離婚件数

単位：人・件

年 次	社会動態 A			自然動態 B			外国人 増減C	合 計 A+B+C	婚 姻	離 婚
	転 入	転 出	社会増減	出 生	死 亡	自然増減				
平成 11年	6,674	6,765	91	855 ( 449 )	649 ( 331 )	206 ( 118 )	11	104	1,381	346
12	5,877	6,272	395	913 ( 463 )	695 ( 366 )	218 ( 97 )	56	121	1,403	342
13	5,927	6,246	319	914 ( 474 )	617 ( 316 )	297 ( 158 )	20	2	1,449	371
14	5,771	6,238	467	814 ( 412 )	671 ( 361 )	143 ( 51 )	69	255	1,275	368
15	5,497	6,128	631	837 ( 436 )	685 ( 370 )	152 ( 66 )	5	474	1,262	408

転入、転出には職権記載、職権消除をそれぞれ含む。( )は男を再掲。

資料 市民生活部市民課

## 13. 外国人登録

単位：人

年末現在

年 次	世帯数	人 口			韓国・朝鮮	中 国	ブラジル	そ の 他
		総数	男	女				
平成 11年	708	1,168	573	595	769	168	55	176
12	773	1,224	602	622	778	186	45	215
13	820	1,244	609	635	759	194		291
14	891	1,313	651	662	761	221		331
15	912	1,318	625	693	756	243		319

資料 市民生活部市民課

## 第3章 国勢調査



## 14. 町 丁 別 世 帯

単位：人

町 名	世 帯 数	人		
		総 数	男	女
総 数	41,801	101,516	49,889	51,627
伏 尾 町	614	1,994	986	1,008
吉 田 町	54	219	108	111
東 山 町	108	353	161	192
中 川 原 町	101	343	163	180
古 江 町	385	1,179	548	631
木 部 町	488	1,432	678	754
新 綾 町	247	580	285	295
綾 羽 1 丁 目	139	273	126	147
2 丁 目	237	541	248	293
栄 本 町	489	834	349	485
城 山 町	307	649	310	339
建 石 町	429	1,198	534	664
上池田 1 丁 目	339	909	416	493
2 丁 目	243	675	299	376
城 南 1 丁 目	394	843	386	457
2 丁 目	148	300	144	156
3 丁 目	323	724	337	387
大 和 町	172	355	165	190
菅 原 町	230	504	222	282
栄 町	241	440	203	237
槻 木 町	289	485	234	251
西 本 町	240	477	236	241
室 町	591	1,407	657	750
桃 園 1 丁 目	468	1,211	566	645
2 丁 目	1	2	1	1
姫 室 町	516	1,081	531	550
呉 服 町	528	1,208	562	646
満 寿 美 町	847	1,905	888	1,017
宇 保 町	860	2,010	980	1,030
神 田 1 丁 目	2,133	4,467	2,569	1,898
2 丁 目	655	1,809	909	900
3 丁 目	674	1,611	835	776
4 丁 目	872	2,187	1,124	1,063
ダ イ ハ ツ 町	3	8	5	3
八王寺 1 丁 目	842	2,199	1,056	1,143
2 丁 目	74	167	79	88
天 神 1 丁 目	676	1,480	693	787
2 丁 目	670	1,325	665	660
住 吉 1 丁 目	1,015	2,560	1,273	1,287
2 丁 目	485	1,213	625	588

## 数 及 び 人 口

平成12年10月1日現在

町 名	世 帯 数	人 口		
		総 数	男	女
空 港 1 丁目	415	796	426	370
2 丁目	191	329	217	112
豊 島 南 1 丁目	474	1,044	580	464
2 丁目	267	597	324	273
豊 島 北 1 丁目	869	2,197	1,118	1,079
2 丁目	806	1,985	961	1,024
石 橋 1 丁目	875	1,542	743	799
2 丁目	1,131	2,246	1,162	1,084
3 丁目	455	822	435	387
4 丁目	1,333	2,986	1,551	1,435
井 口 堂 1 丁目	863	1,917	947	970
2 丁目	1,121	2,393	1,188	1,205
3 丁目	639	1,405	677	728
鉢 塚 1 丁目	550	1,314	686	628
2 丁目	417	1,062	502	560
3 丁目	853	2,222	1,131	1,091
旭 丘 1 丁目	717	1,903	906	997
2 丁目	442	1,178	542	636
3 丁目	546	1,502	690	812
荘 園 1 丁目	598	1,507	722	785
2 丁目	323	849	396	453
緑 丘 1 丁目	453	1,312	647	665
2 丁目	1,364	2,909	1,427	1,482
渋 谷 1 丁目	424	1,250	607	643
2 丁目	202	593	298	295
3 丁目	535	1,507	738	769
五 月 丘 1 丁目	313	894	438	456
2 丁目	823	2,114	1,016	1,098
3 丁目	600	1,383	660	723
4 丁目	244	599	290	309
5 丁目	240	459	238	221
畑 1 丁目	786	2,234	1,079	1,155
2 丁目	402	1,027	509	518
3 丁目	524	1,539	747	792
4 丁目	623	1,665	790	875
5 丁目	188	512	257	255
伏 尾 台 1 丁目	579	1,802	848	954
2 丁目	570	1,874	882	992
3 丁目	381	1,175	556	619
4 丁目	285	921	435	486
5 丁目	253	794	367	427

## 15. 世帯数及び人口の推移

単位：人		10月1日現在		
年次	世帯数	人 口		
		総数	男	女
大正9年	3,781	17,280	8,566	8,714
池田町	2,366	10,322	4,978	5,344
細河村	584	2,868	1,447	1,421
秦野村	343	1,644	876	768
北豊島村	488	2,446	1,265	1,181
大正14年	4,567	20,643	10,408	10,235
池田町	2,892	12,496	6,281	6,215
細河村	620	3,153	1,577	1,576
秦野村	380	1,794	899	895
北豊島村	675	3,200	1,651	1,549
昭和5年	5,479	25,437	12,828	12,609
池田町	3,311	14,947	7,542	7,405
細河村	675	3,370	1,718	1,652
秦野村	496	2,355	1,149	1,206
北豊島村	997	4,765	2,419	2,346
昭和10年	6,658	31,457	15,753	15,704
15	7,528	35,494	17,617	17,877
22	9,995	42,733	20,707	22,026
25	10,229	45,177	22,006	23,171
30	11,344	50,073	24,595	25,478
35	15,030	59,688	29,694	29,994
40	22,449	82,478	41,556	40,922
45	27,422	94,333	47,667	46,666
50	30,990	100,268	49,381	50,887
55	35,939	101,121	49,980	51,141
60	36,629	101,683	50,267	51,416
平成2	39,631	104,218	51,521	52,697
7	41,278	104,293	51,409	52,884
12	41,801	101,516	49,889	51,627

資料 総合政策部法制文書課

## 16. 人口集中地区人口・面積

年次	10月1日現在					
	人口（人）		面積（km <sup>2</sup> ）		人口密度（人/km <sup>2</sup> ）	
	全域	人口集中地区	全域	人口集中地区	全域	人口集中地区
昭和55年	101,121	95,817	21.73	10.4	4,654	9,213
60	101,683	93,660	21.73	10.3	4,679	9,093
平成2	104,218	99,312	22.11	11.0	4,714	9,028
7	104,293	98,993	22.11	10.8	4,717	9,166
12	101,516	96,049	22.11	10.6	4,591	9,078

資料 総合政策部法制文書課

## 17. 年齢5歳階級別人口

単位：人

10月1日現在

年 齢	平 成 7 年			平 成 12 年		
	総 数	男	女	総 数	男	女
総 数	104,293	51,409	52,884	101,516	49,889	51,627
0～14歳	15,102	7,780	7,322	13,718	7,126	6,592
0～4	4,538	2,349	2,189	4,410	2,303	2,107
5～9	4,811	2,472	2,339	4,442	2,307	2,135
10～14	5,753	2,959	2,794	4,866	2,516	2,350
15～64	76,438	38,407	38,031	72,472	36,269	36,203
15～19	7,586	3,934	3,652	6,300	3,307	2,993
20～24	10,758	5,905	4,853	8,514	4,722	3,792
25～29	8,599	4,463	4,136	8,759	4,521	4,238
30～34	7,100	3,541	3,559	7,658	3,889	3,769
35～39	6,146	3,062	3,084	6,767	3,288	3,479
40～44	6,913	3,298	3,615	6,020	2,947	3,073
45～49	9,011	4,382	4,629	6,585	3,102	3,483
50～54	7,799	3,738	4,061	8,414	4,063	4,351
55～59	6,760	3,290	3,470	7,264	3,482	3,782
60～64	5,766	2,794	2,972	6,191	2,948	3,243
65歳以上	12,665	5,158	7,507	15,265	6,453	8,812
65～69	4,551	2,147	2,404	5,213	2,480	2,733
70～74	3,151	1,267	1,884	4,034	1,838	2,196
75～79	2,176	823	1,353	2,733	1,061	1,672
80～84	1,645	582	1,063	1,722	620	1,102
85～89	831	258	573	1,066	329	737
90～94	252	65	187	408	108	300
95～99	53	14	39	83	16	67
100歳以上	6	2	4	6	1	5
不 詳	88	64	24	61	41	20

## 18 . 年 齡 各

単位：人

年 齡	総 数	男	女	年 齡	総 数	男	女
総 数	101,516	49,889	51,627				
0 ~ 4 歳	4,410	2,303	2,107	25 ~ 29 歳	8,759	4,521	4,238
0	879	454	425	25	1,705	907	798
1	867	460	407	26	1,741	926	815
2	879	460	419	27	1,776	873	903
3	873	457	416	28	1,765	912	853
4	912	472	440	29	1,772	903	869
5 ~ 9	4,442	2,307	2,135	30 ~ 34	7,658	3,889	3,769
5	849	439	410	30	1,719	879	840
6	910	457	453	31	1,632	816	816
7	886	462	424	32	1,580	827	753
8	918	505	413	33	1,580	793	787
9	879	444	435	34	1,147	574	573
10 ~ 14	4,866	2,516	2,350	35 ~ 39	6,767	3,288	3,479
10	942	468	474	35	1,539	768	771
11	918	482	436	36	1,359	627	732
12	1,018	547	471	37	1,340	636	704
13	991	508	483	38	1,319	647	672
14	997	511	486	39	1,210	610	600
15 ~ 19	6,300	3,307	2,993	40 ~ 44	6,020	2,947	3,073
15	1,082	564	518	40	1,254	642	612
16	1,130	589	541	41	1,203	576	627
17	1,148	606	542	42	1,176	552	624
18	1,327	660	667	43	1,130	546	584
19	1,613	888	725	44	1,257	631	626
20 ~ 24	8,514	4,722	3,792	45 ~ 49	6,585	3,102	3,483
20	1,622	895	727	45	1,185	561	624
21	1,671	963	708	46	1,270	581	689
22	1,748	935	813	47	1,306	637	669
23	1,714	956	758	48	1,364	653	711
24	1,759	973	786	49	1,460	670	790

# 歳 別 人 口

平成12年10月1日現在

年 齡	総 数	男	女	年 齡	総 数	男	女
50～54 歳	8,414	4,063	4,351	75～79 歳	2,733	1,061	1,672
50	1,578	776	802	75	600	252	348
51	1,953	960	993	76	598	238	360
52	1,882	903	979	77	576	229	347
53	1,894	884	1,010	78	520	195	325
54	1,107	540	567	79	439	147	292
55～59	7,264	3,482	3,782	80～84	1,722	620	1,102
55	1,226	589	637	80	474	185	289
56	1,483	713	770	81	314	109	205
57	1,427	699	728	82	321	101	220
58	1,637	788	849	83	313	118	195
59	1,491	693	798	84	300	107	193
60～64	6,191	2,948	3,243	85～89	1,066	329	737
60	1,236	578	658	85	239	81	158
61	1,173	554	619	86	253	74	179
62	1,259	612	647	87	224	66	158
63	1,274	614	660	88	195	65	130
64	1,249	590	659	89	155	43	112
65～69	5,213	2,480	2,733	90～94	408	108	300
65	1,126	554	572	90	117	38	79
66	1,054	508	546	91	114	30	84
67	1,053	491	562	92	78	17	61
68	1,057	514	543	93	61	11	50
69	923	413	510	94	38	12	26
70～74	4,034	1,838	2,196	95～99	83	16	67
70	863	382	481	95	26	4	22
71	825	396	429	96	27	5	22
72	819	372	447	97	13	5	8
73	763	353	410	98	6	2	4
74	764	335	429	99	11	-	11
				100歳以上	6	1	5
				不 詳	61	41	20

## 19. 大阪府内市区町村別世帯

市区町村名	世帯数	人口 (人)	面積 (km <sup>2</sup> )	人口密度 (1km <sup>2</sup> 当たり)
総数 1)	3,485,910	8,805,081	1,892.86	4,651.7
大 阪 市	1,169,621	2,598,774	221.30	11,743.2
都 島 区	43,223	97,253	6.05	16,074.9
福 島 区	25,136	55,733	4.67	11,934.3
此 花 区	27,128	65,037	15.45	4,209.5
西 区	30,305	63,402	5.20	12,192.7
港 区	37,925	87,262	7.90	11,045.8
大 正 区	30,943	75,042	9.21	8,147.9
天 王 寺 区	26,890	58,812	4.80	12,252.5
浪 速 区	29,591	50,188	4.37	11,484.7
西 淀 川 区	38,609	92,465	14.23	6,497.9
東 淀 川 区	88,480	183,888	13.26	13,867.9
東 成 区	34,254	78,580	4.55	17,270.3
生 野 区	59,619	142,743	8.38	17,033.8
旭 区	44,426	99,231	6.30	15,751.0
城 東 区	68,416	157,936	8.42	18,757.2
阿 倍 野 区	45,596	103,973	5.99	17,357.8
住 吉 区	72,234	161,047	9.34	17,242.7
東 住 吉 区	60,336	139,593	9.75	14,317.2
西 成 区	75,266	136,813	7.35	18,614.0
淀 川 区	80,410	163,370	12.64	12,924.8
鶴 見 区	39,066	101,971	8.16	12,496.4
住 之 江 区	54,303	135,437	20.77	6,520.8
平 野 区	80,874	201,722	15.30	13,184.4
北 区	47,386	91,952	10.33	8,901.5
中 央 区	29,205	55,324	8.88	6,230.2
堺 市	297,532	792,018	136.79	5,790.0
岸 和 田 市	68,625	200,104	71.89	2,783.5
豊 中 市	159,146	391,726	36.38	10,767.6
池 田 市	41,801	101,516	22.11	4,591.4
吹 田 市	141,846	347,929	36.11	9,635.3
泉 大 津 市	27,611	75,091	12.27	6,119.9
高 槻 市	133,232	357,438	105.31	3,394.2
貝 塚 市	29,716	88,523	43.96	2,013.7
守 口 市	62,037	152,298	12.73	11,963.7

1) 世帯の種類「不詳」を含む。

資料 総合政策部法制文書課

## 数・人口・面積及び人口密度

平成12年10月1日現在

市区町村名	世帯数	人口 (人)	面積 (km <sup>2</sup> )	人口密度 (1km <sup>2</sup> 当たり)
枚方市	147,934	402,563	65.07	6,186.6
茨木市	99,557	260,648	76.52	3,406.3
八尾市	101,670	274,777	41.71	6,587.8
泉佐野市	33,663	96,064	54.38	1,766.5
富田林市	43,679	126,558	39.66	3,191.1
寝屋川市	95,313	250,806	24.73	10,141.8
河内長野市	39,888	121,008	109.61	1,104.0
松原市	48,835	132,562	16.66	7,956.9
大東市	48,127	128,917	18.27	7,056.2
和泉市	57,804	172,974	84.99	2,035.2
箕面市	48,984	124,898	47.84	2,610.7
柏原市	28,386	79,227	25.39	3,120.4
羽曳野市	41,848	119,246	26.44	4,510.1
門真市	54,432	135,648	12.28	11,046.3
摂津市	32,432	85,065	14.87	5,720.6
高石市	22,559	62,260	11.35	5,485.5
藤井寺市	24,658	66,806	8.89	7,514.7
東大阪市	203,392	515,094	61.81	8,333.5
泉南市	20,709	64,152	47.34	1,355.1
四条畷市	19,957	55,136	18.74	2,942.2
交野市	25,695	76,919	25.55	3,010.5
大阪狭山市	20,295	56,996	11.86	4,805.7
阪南市	18,906	58,193	36.10	1,612.0
島本町	10,673	30,125	16.78	1,795.3
豊能町	7,886	25,722	34.37	748.4
能勢町	4,018	14,186	98.68	143.8
忠岡町	5,961	17,509	4.03	4,344.7
熊取町	13,680	42,914	17.19	2,496.5
田尻町	2,454	6,785	3.86	1,757.8
岬町	6,918	19,789	49.03	403.6
太子町	4,596	14,190	14.17	1,001.4
河内町	6,090	17,341	25.26	686.5
千早赤阪村	2,108	6,968	37.38	186.4
美原町	11,636	37,618	13.20	2,849.8



## 20．労働力状態、男女別 15 歳以上人口

単位：人

10月 1 日現在

区 分	総 数 1)	労 働 力 人 口			非労働力人口
		計	就 業 者	完全失業者	
平成 2 年	86,202	51,585	50,030	1,555	34,322
男	42,156	32,861	31,847	1,014	9,093
女	44,046	18,724	18,183	541	25,229
平成 7 年	89,103	54,111	51,544	2,567	34,378
男	43,565	34,025	32,402	1,623	9,107
女	45,538	20,086	19,142	944	25,271
平成 12 年	87,737	50,985	48,516	2,469	34,614
男	42,722	31,338	29,761	1,577	9,934
女	45,015	19,647	18,755	892	24,680

1) 労働力状態「不詳」を含む。

資料 総合政策部法制文書課

## 21．産業、男女別 15 歳以上就業者数

単位：人

10月 1 日現在

産 業 分 類	平成 2 年			平成 7 年			平成 12 年		
	総 数	男	女	総 数	男	女	総 数	男	女
総 数	50,030	31,847	18,183	51,544	32,402	19,142	48,516	29,761	18,755
第 1 次 産 業	742	526	216	646	448	198	528	356	172
農 業	738	523	215	642	444	198	526	354	172
林 業	2	2	-	3	3	-	1	1	-
漁 業	2	1	1	1	1	-	1	1	-
第 2 次 産 業	14,059	11,140	2,919	13,185	10,538	2,647	11,888	9,555	2,333
鉱 業	26	25	1	30	28	2	26	23	3
建 設 業	3,289	2,819	470	3,733	3,153	580	3,575	3,056	519
製 造 業	10,744	8,296	2,448	9,422	7,357	2,065	8,287	6,476	1,811
第 3 次 産 業	34,945	20,009	14,936	37,247	21,156	16,091	34,932	19,186	15,746
電気・ガス・熱供給・水道業	214	187	27	219	181	38	216	175	41
運 輸 ・ 通 信 業	3,168	2,577	591	3,068	2,474	594	2,913	2,311	602
卸 売 ・ 小 売 業、飲 食 店	13,433	7,541	5,892	14,230	7,879	6,351	12,580	6,777	5,803
金 融 ・ 保 険 業	2,176	961	1,215	2,010	944	1,066	1,625	754	871
不 動 産 業	1,033	671	362	1,096	706	390	1,142	701	441
サ ー ビ ス 業	13,125	6,848	6,277	14,799	7,751	7,048	14,772	7,333	7,439
公務(他に分類されないもの)	1,796	1,224	572	1,825	1,221	604	1,684	1,135	549
分 類 不 能 の 産 業	284	172	112	466	260	206	1,168	664	504

資料 総合政策部法制文書課

## 22. 従業上の地位、男女別 15 歳以上人口

単位：人

10月1日現在

従業上の地位	平成 2 年			平成 7 年			平成 12 年		
	総数	男	女	総数	男	女	総数	男	女
総数 1)	50,030	31,847	18,183	51,544	32,402	19,142	48,516	29,761	18,755
雇 用 者	39,570	24,878	14,692	40,854	25,184	15,670	39,143	23,521	15,622
役 員	3,369	2,851	518	3,779	3,101	678	2,896	2,328	568
雇人のある業主	1,913	1,552	361	1,977	1,604	373	1,793	1,471	322
雇人のない業主	3,212	2,225	987	2,986	2,160	826	2,958	2,169	789
家族従業者	1,964	341	1,623	1,942	352	1,590	1,601	265	1,336

1) 従業上の地位「不詳」を含む。

資料 総合政策部法制文書課

## 23. 住居の種類、住宅の所有の関係別一般世帯数、一般世帯人員、1世帯当たり延べ面積

平成12年10月1日現在

区 分	世 帯 数	世帯人員 (人)	1世帯当たり 人員(人)	1世帯当たり 延べ面積(m <sup>2</sup> )	1人当たり 延べ面積(m <sup>2</sup> )
住宅に住む一般世帯	39,888	99,055	2.48	76.2	30.7
主 世 帯	39,459	98,164	2.49	76.5	30.7
持 ち 家	20,032	59,024	2.95	108.2	36.7
公営・公団・公社の借家	3,027	6,592	2.18	43.4	19.9
民 営 の 借 家	14,759	28,386	1.92	42.1	21.9
給 与 住 宅	1,641	4,162	2.54	59.8	23.6
間 借 り	429	891	2.08	49.8	24.0
住宅以外に住む一般世帯	1,853	1,944	1.05	-	-

資料 総合政策部法制文書課

## 24. 住宅の建て方別住宅に住む一般世帯数、一般世帯人員、主世帯の1世帯当たり延べ面積

平成12年10月1日現在

区 分	住宅に住む一般世帯		主 世 帯				
	世 帯 数	世帯人員	世 帯 数	世帯人員 (人)	1世帯当たり 人員(人)	1世帯当たり 延べ面積(m <sup>2</sup> )	1人当たり 延べ面積(m <sup>2</sup> )
総 数	39,888	99,055	39,459	98,164	2.49	76.5	30.7
一 戸 建	16,119	47,414	15,866	46,798	2.95	115.9	39.3
長 屋 建	2,788	7,088	2,762	7,037	2.55	60.3	23.7
共 同 住 宅	20,840	44,189	20,692	43,968	2.12	48.4	22.8
1・2 階	4,685	7,858	4,625	7,778	1.68	33.2	19.7
3～5 階	12,179	25,590	12,110	25,482	2.10	46.9	22.3
6～10 階	3,812	10,294	3,794	10,264	2.71	70.1	25.9
11 階 以上	164	447	163	444	2.72	84.6	31.1
そ の 他	141	364	139	361	2.60	66.6	25.6

資料 総合政策部法制文書課

## 25. 住宅の建て方別、住宅の所有の関係別住宅に住む一般

単位：世帯・人

区 分	世 帯 数											
	総数	一戸建	長屋建	共 同 住 宅								
				総数	建物全体の階数				(再掲)世帯が住んでいる階			
					1・2階建	3～5	6～10	11階建以上	1・2階建	3～5	6～10	11階建以上
住宅に住む一般世帯	39,888	16,119	2,788	20,840	4,685	12,179	3,812	164	11,888	7,986	940	26
主 世 帯	39,459	15,866	2,762	20,692	4,625	12,110	3,794	163	11,791	7,941	934	26
持 ち 家	20,032	14,087	1,084	4,826	95	2,109	2,478	144	1,738	2,441	623	24
公営・公団・公社の借家	3,027	2	55	2,970	19	2,572	379	-	1,295	1,548	127	-
民営の借家	14,759	1,560	1,540	11,607	4,366	6,457	771	13	8,071	3,388	147	1
給 与 住 宅	1,641	217	83	1,289	145	972	166	6	687	564	37	1
間 借 り	429	253	26	148	60	69	18	1	97	45	6	-

資料 総合政策部法制文書課

## 26. 世帯の家族類型、

親 族 人 員	総 数	親 族								
		総 数	核 家 族 世 帯						そ	
			総 数	夫 婦	夫 婦	男 親	女 親	総 数	夫 婦 と 親	
				の み	と 子 供	と 子 供	と 子 供			
一 般 世 帯	41,741	27,656	24,793	7,683	13,890	442	2,778	2,863	62	
1 人 世 帯	14,085	-	-	-	-	-	-	-	-	
2	10,115	10,115	9,785	7,683	-	307	1,795	330	-	
3	7,498	7,498	6,917	-	6,013	114	790	581	-	
4	7,198	7,198	6,468	-	6,275	16	177	730	62	
5	2,091	2,091	1,462	-	1,444	4	14	629	-	
6	574	574	146	-	145	-	1	428	-	
7 人 以 上 世 帯	180	180	15	-	13	1	1	165	-	

資料 総合政策部法制文書課

## 世帯数、一般世帯人員（世帯が住んでいる階 特掲）

平成12年10月1日現在

その他	世帯人員													その他
	総数	一戸建	長屋建	共同住宅										
				総数	建物全体の階数				(再掲)世帯が住んでいる階					
					1・2階建	3～5	6～10	11階建以上	1・2階建	3～5	6～10	11階建以上		
141	99,055	47,414	7,088	44,189	7,858	25,590	10,294	447	23,656	17,987	2,482	64	364	
139	98,164	46,798	7,037	43,968	7,778	25,482	10,264	444	23,524	17,909	2,471	64	361	
35	59,024	41,733	2,995	14,201	218	6,179	7,420	384	5,153	7,193	1,796	59	95	
-	6,592	5	118	6,469	36	5,543	890	-	2,749	3,444	276	-	-	
52	28,386	4,351	3,678	20,237	7,234	11,453	1,510	40	14,008	5,926	300	3	120	
52	4,162	709	246	3,061	290	2,307	444	20	1,614	1,346	99	2	146	
2	891	616	51	221	80	108	30	3	132	78	11	-	3	

## 親族人員別一般世帯数

平成12年10月1日現在

世帯									非親族世帯	単世帯	独世帯
の他の親族世帯											
夫婦 と ひとり親	夫婦 と 子供 両親	夫婦 と 子供 ひとり親	夫婦と他の親族 (親、子供を含まない)	夫婦、子供と 他の親族(親を含まない)	夫婦、親と他の親族 (子供を含まない)	夫婦、子供、親と 他の親族	兄弟 姉妹 のみ	他に分類 されない 親族			
354	343	1,064	75	190	38	107	284	346	129	13,956	
-	-	-	-	-	-	-	-	-	129	13,956	
-	-	-	-	-	-	-	269	61	-	-	
354	-	-	66	-	-	-	15	146	-	-	
-	-	435	8	92	25	-	-	108	-	-	
-	94	425	-	59	5	20	-	26	-	-	
-	169	184	1	31	5	35	-	3	-	-	
-	80	20	-	8	3	52	-	2	-	-	

## 27. 流

## 出

単位：人

市区町村名	平成7年			平成12年		
	総数	就業者	通学者	総数	就業者	通学者
流出人口	40,167	33,057	7,110	34,650	28,964	5,686
府内他市区町村	31,813	26,399	5,414	27,679	23,192	4,487
他府県	8,354	6,658	1,696	6,971	5,772	1,199
大阪市	16,699	15,517	1,182	13,688	12,859	829
都島区	227	209	18	162	153	9
福島区	564	528	36	463	444	19
此花区	190	182	8	169	166	3
西区	1,218	1,197	21	910	896	14
港区	206	203	3	164	162	2
大正区	97	94	3	74	70	4
天王寺区	289	219	70	258	192	66
浪速区	235	231	4	214	207	7
西淀川区	404	389	15	291	283	8
東淀川区	618	468	150	502	392	110
東成区	138	136	2	85	84	1
生野区	71	57	14	66	43	23
旭区	121	83	38	117	87	30
城東区	176	158	18	172	162	10
阿倍野区	129	110	19	117	94	23
住吉区	88	62	26	76	58	18
東住吉区	72	63	9	40	37	3
西成区	68	64	4	79	77	2
淀川区	2,203	1,893	310	1,839	1,660	179
鶴見区	70	70	-	48	46	2
住之江区	166	153	13	218	208	10
平野区	82	75	7	80	70	10
北区	5,088	4,768	320	4,207	3,990	217
中央区	4,179	4,105	74	3,337	3,278	59
堺市	202	155	47	182	149	33
岸和田市	26	25	1	30	27	3
豊中市	7,265	4,989	2,276	6,512	4,541	1,971
吹田市	1,784	1,225	559	1,641	1,166	475
泉大津市	11	11	-	-	-	-
高槻市	304	271	33	278	235	43
守口市	123	116	7	141	130	11

## 人 口

10月1日現在

市区町村名	平成7年			平成12年		
	総数	就業者	通学者	総数	就業者	通学者
枚方市	113	69	44	121	78	43
茨木市	852	550	302	891	593	298
八尾市	97	85	12	92	88	4
泉佐野市	59	59	-	39	38	1
富田林市	29	22	7	24	18	6
寝屋川市	120	74	46	104	67	37
河内長野市	-	-	-	11	11	-
松原市	55	36	19	58	43	15
大東市	91	56	35	105	69	36
和泉市	29	14	15	28	15	13
箕面市	2,606	2,051	555	2,542	2,126	416
柏原市	41	25	16	35	14	21
羽曳野市	21	12	9	28	13	15
門真市	120	119	1	117	116	1
摂津市	283	226	57	240	189	51
高石市	18	15	3	-	-	-
藤井寺市	10	8	2	-	-	-
東大阪市	408	307	101	368	262	106
泉南市	44	43	1	39	39	-
四條畷市	-	-	-	19	12	7
交野市	-	-	-	21	11	10
大阪狭山市	16	8	8	10	7	3
島本町	27	25	2	20	18	2
豊能町	132	113	19	127	112	15
能勢町	115	85	30	93	88	5
田尻町	43	43	-	13	13	-
河南町	19	4	15	13	4	9
美原町	12	11	1	11	11	-
その他の市町村	39	30	9	38	30	8
京都市府	747	379	368	606	334	272
京都市	553	262	291	424	199	225
北区	115	17	98	74	11	63
上京区	48	15	33	46	12	34
左京区	73	16	57	66	18	48
中京区	74	64	10	44	38	6
東山区	29	12	17	17	5	12
下京区	63	53	10	49	42	7
南区	30	28	2	22	18	4
右京区	44	22	22	35	15	20
伏見区	54	19	35	46	25	21

## 27. 流出人口(つぎ)

市区町村名	平成7年			平成12年		
	総数	就業者	通学者	総数	就業者	通学者
山科区	-	-	-	14	7	7
西京区	15	12	3	11	8	3
その他の区	8	4	4	-	-	-
亀岡市	35	19	16	39	29	10
向日市	11	10	1	-	-	-
長岡京市	28	22	6	27	24	3
八幡市	-	-	-	10	10	-
大山崎町	21	21	-	-	-	-
京田辺市	47	4	43	41	10	31
久御山町	-	-	-	10	9	1
その他の市町村	52	41	11	55	53	2
兵庫県	7,129	5,886	1,243	5,942	5,086	856
神戸市	1,081	705	376	807	557	250
東灘区	286	142	144	225	106	119
灘区	174	55	119	115	42	73
兵庫区	45	44	1	37	37	-
長田区	32	23	9	21	17	4
須磨区	25	11	14	15	11	4
垂水区	12	6	6	10	7	3
北区	69	57	12	47	42	5
中央区	382	352	30	290	271	19
西区	56	15	41	47	24	23
姫路市	27	22	5	18	14	4
尼崎市	930	864	66	778	725	53
明石市	13	8	5	33	29	4
西宮市	988	561	427	722	458	264
芦屋市	89	54	35	68	51	17
伊丹市	1,005	977	28	960	937	23
加古川市	16	13	3	-	-	-
宝塚市	1,060	827	233	875	670	205
川西市	1,607	1,586	21	1,399	1,391	8
三田市	157	118	39	110	90	20
篠山町	-	-	-	25	25	-
猪名川町	74	73	1	67	67	-
その他の市町村	82	78	4	80	72	8
東京都	78	75	3	62	59	3
神奈川県	-	-	-	11	11	-
愛知県	25	24	1	35	35	-
滋賀県	75	65	10	86	59	27
奈良県	128	67	61	97	65	32
和歌山県	32	29	3	23	21	2
広島県	-	-	-	11	11	-
その他の県	140	133	7	98	91	7

## 28. 流 入 人 口

単位：人

10月1日現在

市区町村名	平成7年			平成12年		
	総数	就業者	通学者	総数	就業者	通学者
流入人口	27,495	22,194	5,301	27,010	22,346	4,664
府内他市区町村	16,400	12,256	4,144	15,477	11,940	3,537
他府県	11,095	9,938	1,157	11,533	10,406	1,127
大 阪 市	2,676	2,011	665	2,684	2,071	613
都 島 区	91	74	17	93	77	16
福 島 区	61	52	9	68	59	9
此 花 区	61	52	9	49	45	4
西 区	28	25	3	38	33	5
港 区	52	49	3	66	58	8
大 正 区	36	33	3	41	35	6
天 王 寺 区	27	24	3	34	27	7
浪 速 区	20	17	3	25	19	6
西 淀 川 区	229	125	104	188	111	77
東 淀 川 区	339	260	79	334	281	53
東 成 区	58	53	5	43	40	3
生 野 区	55	52	3	51	47	4
旭 区	95	90	5	97	89	8
城 東 区	114	103	11	113	106	7
阿 倍 野 区	59	53	6	63	56	7
住 吉 区	72	70	2	60	55	5
東 住 吉 区	68	66	2	65	61	4
西 成 区	90	88	2	134	128	6
淀 川 区	707	417	290	684	408	276
鶴 見 区	55	53	2	65	61	4
住 之 江 区	58	54	4	81	75	6
平 野 区	80	74	6	91	85	6
北 区	191	101	90	170	90	80
中 央 区	30	26	4	31	25	6
堺 市	231	214	17	273	237	36
岸 和 田 市	25	23	2	31	30	1
豊 中 市	5,067	3,614	1,453	4,637	3,394	1,243
吹 田 市	1,084	800	284	895	754	141
泉 大 津 市	13	13	-	14	8	6



## 28. 流

入

市区町村名	平成7年			平成12年		
	総数	就業者	通学者	総数	就業者	通学者
高槻市	495	405	90	457	399	58
貝塚市	-	-	-	13	9	4
守口市	94	86	8	100	84	16
枚方市	147	135	12	214	198	16
茨木市	524	421	103	546	463	83
八尾市	107	99	8	136	125	11
泉佐野市	-	-	-	18	14	4
富田林市	34	33	1	31	27	4
寝屋川市	129	122	7	153	139	14
河内長野市	25	22	3	34	29	5
松原市	41	41	-	44	41	3
大東市	69	66	3	60	56	4
和泉市	21	21	-	37	30	7
箕面市	3,470	2,557	913	3,057	2,356	701
柏原市	23	21	2	17	14	3
羽曳野市	35	33	2	29	24	5
門真市	57	51	6	64	55	9
摂津市	130	116	14	119	109	10
高石市	12	10	2	14	11	3
藤井寺市	22	20	2	26	22	4
東大阪市	152	145	7	198	172	26
泉南市	-	-	-	-	-	-
四条畷市	20	19	1	21	20	1
交野市	22	22	-	32	30	2
大阪狭山市	13	11	2	18	11	7
島本町	40	29	11	42	37	5
豊能町	1,039	678	361	934	615	319
能勢町	534	379	155	491	326	165
熊取町	-	-	-	-	-	-
阪南町	-	-	-	-	-	-
美原町	-	-	-	-	-	-
その他の市町村	49	39	10	38	30	8

# 人 口(づき)

市区町村名	平成 7 年			平成 12 年		
	総 数	就 業 者	通 学 者	総 数	就 業 者	通 学 者
京 都 府	361	323	38	366	330	36
京 都 市	144	125	19	152	132	20
北 区	-	-	-	10	7	3
上 京 区	11	8	3	-	-	-
左 京 区	10	9	1	11	11	-
中 京 区	14	13	1	12	12	-
東 山 区	-	-	-	-	-	-
下 京 区	-	-	-	15	14	1
南 区	-	-	-	10	7	3
右 京 区	17	15	2	20	15	5
伏 見 区	29	26	3	18	17	1
山 科 区	10	9	1	16	13	3
西 京 区	28	23	5	33	30	3
その他の区	25	22	3	7	6	1
宇 治 市	11	11	-	13	10	3
亀 岡 市	100	99	1	93	93	-
向 日 市	16	15	1	17	17	-
長 岡 京 市	39	33	6	33	32	1
八 幡 市	19	16	3	14	10	4
京 田 辺 市	-	-	-	11	9	2
大 山 崎 町	-	-	-	-	-	-
その他の市町村	32	24	8	33	27	6
兵 庫 県	10,275	9,246	1,029	10,709	9,697	1,012
神 戸 市	526	481	45	606	560	46
東 灘 区	127	110	17	165	151	14
灘 区	46	44	2	56	53	3
兵 庫 区	15	14	1	21	20	1
長 田 区	18	13	5	14	12	2
須 磨 区	41	36	5	47	39	8
垂 水 区	40	37	3	45	42	3
北 区	183	175	8	186	176	10
中 央 区	31	30	1	40	37	3
西 区	25	22	3	32	30	2
姫 路 市	15	11	4	19	16	3
尼 崎 市	875	806	69	827	758	69
明 石 市	27	23	4	39	34	5
西 宮 市	720	642	78	828	741	87

## 28. 流入人口(つぎ)

市区町村名	平成7年			平成12年		
	総数	就業者	通学者	総数	就業者	通学者
芦屋市	97	76	21	119	101	18
伊丹市	973	895	78	1,047	983	64
加古川市	23	18	5	19	17	2
宝塚市	1,968	1,683	285	2,132	1,847	285
三木市	-	-	-	-	-	-
川西市	3,923	3,571	352	3,896	3,550	346
三田市	385	370	15	425	395	30
猪名川町	626	567	59	632	589	43
篠山町	16	15	1	44	42	2
丹南町	32	29	3	-	-	-
今田町	12	12	-	-	-	-
吉川町	-	-	-	12	11	1
その他の市町村	57	47	10	64	53	11
東京都	-	-	-	16	15	1
愛知県	15	12	3	-	-	-
三重県	22	17	5	23	19	4
滋賀県	50	38	12	54	45	9
奈良県	279	225	54	247	199	48
和歌山県	25	19	6	33	26	7
福岡県	-	-	-	10	10	-
その他の県	68	58	10	75	65	10

資料 総合政策部法制文書課

## 29. 夜間人口・昼間人口

単位：人、%

10月1日現在

年次	夜間人口	流出人口	流入人口	昼間人口	夜間人口100人当たり 昼間人口
昭和55年	101,038	32,700	26,562	94,900	93.9
60	101,648	34,805	28,882	95,725	94.2
平成2	103,758	38,642	32,611	97,727	94.2
7	104,205	40,167	27,495	91,533	87.8
12	101,455	34,650	27,010	93,815	92.5

年齢不詳の者は含まない。

資料 総合政策部法制文書課

# 第4章 事業所

## 30. 産業分類別民営事

単位：人

産 業 分 類	事 業 所 数			
	総 数	個 人	法 人	法人でない団体
計	3,858	2,235	1,605	18
E 建設業	228	68	160	-
総合工事業	123	30	93	-
職別工事業	48	26	22	-
設備工事業	57	12	45	-
F 製造業	137	44	93	-
食品製造業	20	6	14	-
飲料・たばこ・飼料製造業	2	-	2	-
繊維工業業	-	-	-	-
衣服・その他の繊維製品製造業	8	3	5	-
木材・木製品製造業	2	1	1	-
家具・装備品製造業	6	5	1	-
パルプ・紙・紙加工品製造業	6	3	3	-
出版・印刷・同関連産業	16	7	9	-
化学工業業	3	-	3	-
プラスチック製品製造業	5	-	5	-
ゴム製品製造業	1	1	-	-
窯業・土石製品製造業	3	-	3	-
鉄鋼業	2	-	2	-
非鉄金属製造業	-	-	-	-
金属製品製造業	7	3	4	-
一般機械器具製造業	14	5	9	-
電気機械器具製造業	10	5	5	-
輸送用機械器具製造業	22	2	20	-
精密機械器具製造業	3	-	3	-
その他の製造業	7	3	4	-
G 電気・ガス・熱供給・水道業	4	-	4	-
電気業	1	-	1	-
水道業	3	-	3	-
H 運輸・通信業	74	3	70	1
鉄道業	-	-	-	-
道路旅客運送業	11	-	11	-
道路貨物運送業	20	2	18	-
航空運輸業	6	-	6	-
倉庫業	2	-	2	-
運輸に附帯するサービス業	25	-	24	1
郵便業	1	1	-	-
電気通信業	9	-	9	-
I 卸売・小売業、飲食店業	1,826	1,180	646	-
各種商品卸売業	1	-	1	-

## 業所数及び従業者数

平成13年10月1日現在

従業者数								
総数			常雇			臨時・日雇		
計	男	女	計	男	女	計	男	女
42,324	26,938	15,386	36,262	23,285	12,977	6,062	3,653	2,409
1,780	1,416	364	1,254	1,020	234	526	396	130
924	726	198	609	489	120	315	237	78
281	220	61	172	139	33	109	81	28
575	470	105	473	392	81	102	78	24
13,002	11,304	1,698	12,434	10,808	1,626	568	496	72
1,128	673	455	1,084	639	445	44	34	10
14	9	5	9	4	5	5	5	-
-	-	-	-	-	-	-	-	-
44	15	29	26	4	22	18	11	7
7	4	3	4	2	2	3	2	1
29	21	8	19	11	8	10	10	-
105	72	33	86	56	30	19	16	3
105	64	41	61	38	23	44	26	18
235	98	137	228	93	135	7	5	2
51	30	21	45	26	19	6	4	2
4	1	3	3	-	3	1	1	-
39	33	6	30	25	5	9	8	1
17	13	4	15	11	4	2	2	-
-	-	-	-	-	-	-	-	-
261	180	81	243	165	78	18	15	3
179	157	22	148	132	16	31	25	6
477	398	79	456	389	67	21	9	12
10,216	9,469	747	9,902	9,162	740	314	307	7
55	47	8	49	41	8	6	6	-
36	20	16	26	10	16	10	10	-
97	74	23	97	74	23	-	-	-
63	44	19	63	44	19	-	-	-
34	30	4	34	30	4	-	-	-
4,493	3,324	1,169	4,384	3,244	1,140	109	80	29
-	-	-	-	-	-	-	-	-
912	838	74	887	828	59	25	10	15
306	267	39	262	231	31	44	36	8
1,327	913	414	1,317	903	414	10	10	-
10	4	6	6	2	4	4	2	2
1,906	1,288	618	1,883	1,269	614	23	19	4
8	6	2	5	3	2	3	3	-
24	8	16	24	8	16	-	-	-
11,267	5,299	5,968	8,687	3,886	4,801	2,580	1,413	1,167
15	9	6	13	7	6	2	2	-

## 30. 産業分類別民営事

産 業 分 類	事 業 所 数			
	総 数	個 人	法 人	法人でない団体
繊維・衣服等卸売業	9	3	6	-
飲食料品卸売業	31	8	23	-
建築材料、鉱物・金属材料等卸売業	35	10	25	-
機械器具卸売業	31	6	25	-
その他の卸売業	62	20	42	-
各種商品小売業	7	3	4	-
織物・衣服・身の回り品小売業	144	93	51	-
飲食料品小売業	361	230	131	-
自動車・自転車小売業	72	29	43	-
家具・じゅう器・家庭用機械器具小売業	91	55	36	-
その他の小売業	330	198	132	-
一般飲食店	385	289	96	-
その他の飲食店	267	236	31	-
J 金融・保険業	59	12	47	-
銀行・信託業	16	-	16	-
中小企業等金融業	4	-	4	-
農林水産金融業	-	-	-	-
貸金業、投資業等非預金信用機関	8	4	4	-
証券業、商品先物取引業	7	1	6	-
保険業	24	7	17	-
K 不動産業	329	190	139	-
不動産取引業	59	18	41	-
不動産賃貸業・管理業	270	172	98	-
L サービス業	1,201	738	446	17
洗濯・理容・浴場業	287	232	55	-
駐車場業	58	45	13	-
その他の生活関連サービス業	54	31	21	2
旅館、その他の宿泊業	27	3	24	-
娯楽業	62	28	34	-
自動車整備業	34	20	14	-
機械・家具等修理業	15	9	6	-
物品賃貸業	17	4	13	-
情報サービス・調査業	9	2	7	-
広告業	4	-	4	-
専門サービス業	212	155	57	-
協同組合理業	8	-	8	-
その他の事業サービス業	41	6	35	-
廃棄物処理業	3	-	3	-
医療業	234	198	36	-
保健衛生業	-	-	-	-
社会保険、社会福祉	18	3	14	1
教育	15	2	13	-
学術研究機関	1	-	1	-
宗教	71	-	70	1
政治・経済・文化団体	28	-	16	12
その他のサービス業	3	-	2	1

## 業所数及び従業者数(つぎ)

従業者数								
総数			常雇			臨時・日雇		
計	男	女	計	男	女	計	男	女
70	40	30	55	27	28	15	13	2
355	236	119	291	187	104	64	49	15
308	207	101	240	162	78	68	45	23
185	134	51	151	111	40	34	23	11
404	243	161	277	150	127	127	93	34
355	93	262	350	90	260	5	3	2
490	157	333	280	58	222	210	99	111
2,574	1,118	1,456	2,038	801	1,237	536	317	219
414	344	70	340	284	56	74	60	14
377	199	178	253	112	141	124	87	37
1,699	882	817	1,271	656	615	428	226	202
2,986	1,200	1,786	2,464	936	1,528	522	264	258
1,035	437	598	664	305	359	371	132	239
1,449	729	720	1,319	711	608	130	18	112
929	575	354	820	569	251	109	6	103
47	33	14	47	33	14	-	-	-
-	-	-	-	-	-	-	-	-
40	21	19	32	16	16	8	5	3
92	27	65	89	25	64	3	2	1
341	73	268	331	68	263	10	5	5
987	527	460	516	233	283	471	294	177
251	158	93	168	96	72	83	62	21
736	369	367	348	137	211	388	232	156
9,249	4,265	4,984	7,571	3,309	4,262	1,678	956	722
1,077	381	696	741	226	515	336	155	181
171	94	77	78	45	33	93	49	44
526	229	297	397	176	221	129	53	76
339	157	182	322	149	173	17	8	9
1,157	628	529	1,046	543	503	111	85	26
284	243	41	227	195	32	57	48	9
133	111	22	112	93	19	21	18	3
137	80	57	117	69	48	20	11	9
93	75	18	65	57	8	28	18	10
55	40	15	49	35	14	6	5	1
1,213	569	644	937	427	510	276	142	134
44	27	17	42	25	17	2	2	-
1,056	588	468	996	558	438	60	30	30
47	35	12	38	31	7	9	4	5
1,777	534	1,243	1,413	297	1,116	364	237	127
-	-	-	-	-	-	-	-	-
404	80	324	372	75	297	32	5	27
297	104	193	281	96	185	16	8	8
11	9	2	11	9	2	-	-	-
176	103	73	86	36	50	90	67	23
244	173	71	234	163	71	10	10	-
8	5	3	7	4	3	1	1	-



## 31 . 町丁別、産業大分類

単位：人

町名	総数		E 建設業		F 製造業		G 電気・ガス・水道業		H 運輸・
	事業所	従業者	事業所	従業者	事業所	従業者	事業所	従業者	事業所
総数	4,020	46,525	228	1,780	137	13,002	7	202	88
伏尾町	23	298	5	50	1	2	-	-	-
吉田町	8	93	2	30	2	34	-	-	-
東山町	24	160	3	37	3	6	-	-	-
中川原町	28	398	4	39	-	-	-	-	1
古江町	35	523	10	56	5	210	1	31	-
木部町	42	267	6	57	1	3	-	-	-
新町	42	144	3	14	2	15	-	-	-
綾羽1丁目	20	95	2	18	1	11	-	-	-
2丁目	35	318	1	4	-	-	-	-	1
栄本町	112	604	2	11	4	26	-	-	1
城山町	13	26	2	8	-	-	-	-	-
建石町	19	205	-	-	-	-	-	-	-
上池田1丁目	25	192	4	25	-	-	1	63	-
2丁目	20	126	2	9	-	-	-	-	-
城南1丁目	115	1,700	6	34	-	-	1	49	5
2丁目	64	1,714	3	49	3	64	-	-	1
3丁目	78	986	5	33	4	30	-	-	2
大和町	45	365	4	11	1	1	-	-	-
菅原町	165	920	2	8	1	13	-	-	3
栄町	135	993	1	5	2	7	-	-	5
槻木町	35	132	2	9	-	-	-	-	1
西本町	26	86	1	5	1	2	-	-	-
室町	98	547	1	1	1	3	-	-	-
桃園1丁目	14	74	-	-	3	46	-	-	-
2丁目	8	2,879	-	-	1	2,698	-	-	-
姫室町	41	656	-	-	2	415	-	-	-
呉服町	149	1,113	5	20	1	43	-	-	-
満寿美町	123	915	1	75	2	20	-	-	1
宇保町	46	177	2	35	-	-	-	-	2
神田1丁目	80	567	11	84	1	2	-	-	2
2丁目	50	587	4	54	2	50	-	-	2
3丁目	34	146	4	18	1	21	-	-	-
4丁目	53	403	3	10	10	121	-	-	1
ダイハツ町	10	7,525	1	4	2	7,251	3	41	1
八王寺1丁目	11	164	2	13	1	3	-	-	-
2丁目	5	143	-	-	-	-	-	-	-
天神1丁目	76	664	5	43	-	-	-	-	2
2丁目	34	131	1	11	2	5	-	-	-
住吉1丁目	56	500	7	70	7	202	-	-	1
2丁目	49	822	3	29	3	22	-	-	3

## 別事業所数及び従業者数

平成13年10月1日現在

通信業		I 卸・小売業		J 金融・保険業		K 不動産業		L サービス業		M 公務	
従業者	事業所	従業者	事業所	従業者	事業所	従業者	事業所	従業者	事業所	従業者	事業所
4,748	1,828	11,296	59	1,449	329	987	1,323	11,849	21	1,212	
-	7	58	-	-	4	10	6	178	-	-	
-	2	26	-	-	-	-	2	3	-	-	
-	13	69	-	-	-	-	4	27	1	21	
4	15	85	-	-	-	-	8	270	-	-	
-	11	103	-	-	-	-	8	123	-	-	
-	18	151	-	-	3	5	14	51	-	-	
-	29	83	-	-	-	-	8	32	-	-	
-	6	18	-	-	3	6	8	42	-	-	
-	10	78	-	-	2	15	21	221	-	-	
7	70	226	-	-	5	24	28	238	2	72	
-	3	6	-	-	6	12	2	-	-	-	
-	5	17	1	2	3	21	10	165	-	-	
-	8	23	-	-	4	9	8	72	-	-	
-	10	49	-	-	1	4	7	64	-	-	
41	37	292	9	161	8	18	40	571	9	534	
188	26	135	1	682	2	15	27	333	1	248	
36	40	245	1	10	1	1	25	631	-	-	
-	19	72	1	2	4	11	15	86	1	182	
12	82	361	3	51	11	45	62	425	1	5	
18	85	603	6	133	1	2	35	225	-	-	
1	20	77	-	-	-	-	12	45	-	-	
-	14	44	-	-	-	-	10	35	-	-	
-	48	207	5	66	5	24	38	246	-	-	
-	3	4	-	-	2	4	6	20	-	-	
-	1	57	-	-	-	-	6	124	-	-	
-	16	78	1	22	5	6	17	135	-	-	
-	92	708	4	83	5	14	42	245	-	-	
3	48	378	3	43	7	10	58	363	3	23	
13	21	67	1	1	2	5	18	56	-	-	
9	31	298	-	-	4	12	31	162	-	-	
39	28	351	-	-	3	8	11	85	-	-	
-	11	72	-	-	10	21	8	14	-	-	
7	18	95	-	-	3	8	18	162	-	-	
39	3	190	-	-	-	-	-	-	-	-	
-	5	20	-	-	-	-	2	47	1	81	
-	2	40	-	-	-	-	3	103	-	-	
108	31	165	2	23	8	23	28	302	-	-	
-	19	71	-	-	3	6	9	38	-	-	
10	13	50	-	-	10	41	18	127	-	-	
343	20	148	-	-	6	14	14	266	-	-	

## 31. 町丁別、産業大分類

町名	総数		E 建設業		F 製造業		G 電気・ガス・水道業		H 運輸・
	事業所	従業者	事業所	従業者	事業所	従業者	事業所	従業者	事業所
空港 1 丁目	55	1,263	5	41	3	677	1	18	1
2 丁目	88	4,698	1	33	-	-	-	-	29
豊島南 1 丁目	37	168	2	6	10	64	-	-	-
2 丁目	76	1,187	10	126	20	511	-	-	4
豊島北 1 丁目	40	393	5	21	3	216	-	-	1
2 丁目	72	315	3	8	2	5	-	-	1
石橋 1 丁目	420	2,247	4	61	6	19	-	-	5
2 丁目	207	1,073	5	23	-	-	-	-	1
3 丁目	52	266	3	22	4	17	-	-	-
4 丁目	53	299	5	64	2	25	-	-	1
井口堂 1 丁目	122	722	3	19	3	22	-	-	2
2 丁目	36	211	1	11	-	-	-	-	1
3 丁目	41	223	1	3	-	-	-	-	-
鉢塚 1 丁目	46	489	5	28	1	13	-	-	-
2 丁目	59	395	8	68	1	2	-	-	1
3 丁目	64	578	4	17	3	51	-	-	2
旭丘 1 丁目	90	418	-	-	3	17	-	-	-
2 丁目	40	230	2	18	-	-	-	-	-
3 丁目	15	38	2	5	-	-	-	-	-
荘園 1 丁目	26	247	9	66	1	5	-	-	-
2 丁目	19	182	-	-	1	5	-	-	-
緑丘 1 丁目	27	514	2	6	-	-	-	-	-
2 丁目	29	166	1	14	-	-	-	-	-
渋谷 1 丁目	20	78	2	5	2	21	-	-	-
2 丁目	13	51	1	2	-	-	-	-	-
3 丁目	10	59	4	50	-	-	-	-	-
五月丘 1 丁目	13	70	1	7	-	-	-	-	1
2 丁目	9	48	-	-	-	-	-	-	-
3 丁目	2	32	-	-	-	-	-	-	-
4 丁目	16	92	2	7	-	-	-	-	-
5 丁目	8	23	-	-	-	-	-	-	-
畑 1 丁目	43	477	8	28	-	-	-	-	1
2 丁目	14	70	2	8	-	-	-	-	-
3 丁目	38	357	2	9	-	-	-	-	-
4 丁目	35	179	1	9	2	6	-	-	-
5 丁目	4	38	-	-	-	-	-	-	-
伏尾台 1 丁目	13	43	3	11	-	-	-	-	-
2 丁目	5	118	-	-	-	-	-	-	-
3 丁目	14	98	1	5	-	-	-	-	-
4 丁目	-	-	-	-	-	-	-	-	-
5 丁目	3	12	-	-	-	-	-	-	2

## 別事業所数及び従業者数(つぎ)

通信業		I 卸・小売業		J 金融・保険業		K 不動産業		L サービス業		M 公務	
従業者	事業所	従業者	事業所	従業者	事業所	従業者	事業所	従業者	事業所	従業者	事業所
150	22	135	1	3	2	8	20	231	-	-	-
3,272	37	614	1	1	2	115	17	622	1	41	-
-	6	50	-	-	9	17	10	31	-	-	-
228	22	185	-	-	4	6	16	131	-	-	-
33	5	15	-	-	12	18	14	90	-	-	-
6	27	145	1	2	9	22	29	127	-	-	-
21	271	1,285	8	87	17	87	109	687	-	-	-
3	128	606	3	21	12	30	58	390	-	-	-
-	20	109	3	29	9	25	13	64	-	-	-
5	13	49	1	1	10	25	21	130	-	-	-
66	49	384	-	-	22	52	43	179	-	-	-
4	19	151	-	-	5	13	10	32	-	-	-
-	17	39	-	-	5	10	18	171	-	-	-
-	21	349	-	-	3	8	16	91	-	-	-
41	25	192	-	-	11	18	13	74	-	-	-
17	27	253	-	-	7	15	21	225	-	-	-
-	54	299	1	10	4	4	28	88	-	-	-
-	17	56	1	13	5	12	15	131	-	-	-
-	3	5	-	-	1	2	9	26	-	-	-
-	7	138	-	-	1	2	8	36	-	-	-
-	7	22	-	-	2	3	8	147	1	5	-
-	6	23	-	-	4	11	15	474	-	-	-
-	13	40	-	-	1	2	14	110	-	-	-
-	7	15	-	-	2	4	7	33	-	-	-
-	4	9	-	-	-	-	8	40	-	-	-
-	3	6	-	-	1	2	2	1	-	-	-
5	3	9	-	-	1	1	7	48	-	-	-
-	2	3	-	-	2	3	5	42	-	-	-
-	1	1	-	-	-	-	1	31	-	-	-
-	4	13	-	-	-	-	10	72	-	-	-
-	1	2	-	-	1	5	6	16	-	-	-
7	16	67	-	-	2	7	16	368	-	-	-
-	3	32	-	-	2	7	7	23	-	-	-
-	9	66	-	-	15	29	12	253	-	-	-
-	6	35	-	-	15	30	11	99	-	-	-
-	2	31	-	-	-	-	2	7	-	-	-
-	4	11	1	3	-	-	5	18	-	-	-
-	1	1	-	-	-	-	4	117	-	-	-
-	6	31	-	-	-	-	7	62	-	-	-
-	-	-	-	-	-	-	-	-	-	-	-
12	-	-	-	-	-	-	1	-	-	-	-

## 32. 産業分類別、従業者規模別

単位：人

産 業 分 類	総数		規			
			1～4人		5～9人	
	事業所数	従業者数	事業所数	従業者数	事業所数	従業者数
昭和 56年	4,564	38,097	3,340	7,138	760	4,799
61	4,714	41,298	3,319	6,955	845	5,425
平成 3	4,628	43,958	3,125	6,734	843	5,418
8	4,340	37,569	2,820	6,037	830	5,358
13	3,858	42,324	2,468	5,233	719	4,656
E 建設業	228	1,780	98	242	84	555
総合工事業	123	924	46	111	49	325
職別工事業	48	281	26	64	18	119
設備工事業	57	575	26	67	17	111
F 製造業	137	13,002	51	124	34	218
食品製造業	20	1,128	5	15	4	26
飲料・たばこ・飼料製造業	2	14	1	3	-	-
繊維工業	-	-	-	-	-	-
衣服・その他の繊維製品製造業	8	44	4	8	2	12
木材・木製品製造業	2	7	1	2	1	5
家具・装備品製造業	6	29	3	6	2	11
パルプ・紙・紙加工品製造業	6	105	2	3	1	5
出版・印刷・同関連産業	16	105	9	20	4	29
化学工業	3	235	-	-	-	-
プラスチック製品製造業	5	51	1	4	1	9
ゴム製品製造業	1	4	1	4	-	-
窯業・土石製品製造業	3	39	1	4	1	5
鉄鋼業	2	17	-	-	1	7
非鉄金属製造業	-	-	-	-	-	-
金属製品製造業	7	261	2	2	1	5
一般機械器具製造業	14	179	6	19	5	29
電気機械器具製造業	10	477	3	5	2	15
輸送用機械器具製造業	22	10,216	6	14	7	46
精密機械器具製造業	3	55	2	6	-	-
その他の製造業	7	36	4	9	2	14
G 電気・ガス・熱供給・水道業	4	97	1	4	-	-
電気業	1	63	-	-	-	-
水道業	3	34	1	4	-	-
H 運輸・通信業	74	4,493	21	57	15	107
鉄道業	-	-	-	-	-	-
道路旅客運送業	11	912	-	-	4	33
道路貨物運送業	20	306	4	10	3	17
航空運輸業	6	1,327	1	4	-	-
倉庫業	2	10	1	2	1	8
運輸に附帯するサービス業	25	1,906	7	17	6	41
郵便業	1	8	-	-	1	8
電気通信業	9	24	8	24	-	-
I 卸売・小売業、飲食店	1,826	11,267	1,240	2,680	294	1,919
各種商品卸売業	1	15	-	-	-	-



## 32. 産業分類別、従業者規模別

産 業 分 類	総数		規			
			1～4人		5～9人	
	事業所数	従業者数	事業所数	従業者数	事業所数	従業者数
繊維・衣服等卸売業	9	70	5	14	2	14
飲食料品卸売業	31	355	12	31	6	38
建築材料・鉱物・金属材料等卸売業	35	308	17	42	7	44
機械器具卸売業	31	185	11	29	16	107
その他の卸売業	62	404	33	79	17	118
各種商品小売業	7	355	2	5	1	7
織物・衣服・身の回り品小売業	144	490	127	296	10	57
飲食料品小売業	361	2,574	236	527	49	313
自動車・自転車小売業	72	414	45	103	12	79
家具・じゅう器・家庭用機械器具小売業	91	377	74	172	9	66
その他の小売業	330	1,699	221	449	59	393
一般飲食店	385	2,986	251	531	61	392
その他の飲食店	267	1,035	206	402	45	291
J 金融・保険業	59	1,449	19	37	7	46
銀行・信託業	16	929	2	3	4	28
中小企業等金融業	4	47	-	-	-	-
農林水産金融業	-	-	-	-	-	-
貸金業、投資業等非預金信用機関	8	40	6	14	1	6
証券業、商品先物取引業	7	92	3	6	1	6
保険業	24	341	8	14	1	6
K 不動産業	329	987	286	547	33	199
不動産取引業	59	251	41	107	15	92
不動産賃貸業・管理業	270	736	245	440	18	107
L サービス業	1,201	9,249	752	1,542	252	1,612
洗濯・理容・浴場業	287	1,077	235	462	33	192
駐車場業	58	171	51	91	2	15
その他の生活関連サービス業	54	526	37	85	9	56
旅館・その他の宿泊所	27	339	13	24	4	22
娯楽業	62	1,157	29	65	10	63
自動車整備業	34	284	22	50	8	53
機械・家具等修理業	15	133	10	17	1	5
物品賃貸業	17	137	7	19	5	30
情報サービス・調査業	9	93	3	6	1	8
広告業	4	55	1	2	1	9
専門サービス業	212	1,213	150	279	39	247
協同組合	8	44	2	2	5	30
その他の事業サービス業	41	1,056	13	38	9	53
廃棄物処理業	3	47	-	-	1	9
医療業	234	1,777	86	210	107	708
保健衛生	-	-	-	-	-	-
社会保険、社会福祉	18	404	4	14	2	14
教育	15	297	2	5	4	31
学術研究機関	1	11	-	-	-	-
宗教	71	176	65	138	6	38
政治・経済・文化団体	28	244	20	33	4	23
その他のサービス業	3	8	2	2	1	6

1) 平成3年までは50～299人。 2) 平成3年までは300人以上

資料 総合政策部法制文書課





## 33. 事業所の推移

年次	事業所		従業者	
	事業所数	対比	従業者数(人)	対比
昭和 26 年	1,573	100.0	8,357	100.0
32	1,938	123.2	12,141	145.3
35	1,973	125.4	13,954	167.0
38	2,149	136.6	20,291	242.8
41	2,437	154.9	21,531	257.6
44	2,874	182.7	29,255	350.1
47	3,458	219.8	33,627	402.4
50	3,729	237.1	34,779	416.2
53	4,217	268.1	38,801	464.3
56	4,694	298.4	42,836	512.6
61	4,849	308.3	45,707	546.9
平成 3	4,756	302.4	48,229	577.1
8	4,457	283.3	41,640	498.3
13	4,022	255.7	46,535	556.8

資料 総合政策部法制文書課

## 34. 校区別事業所数

平成13年10月1日現在

小学校区	事業所数	構成比(%)	従業者数(人)	
			従業者数(人)	構成比(%)
総数	4,020	100.0	46,525	100.0
池田	949	23.6	8,606	18.5
細河	160	4.0	1,739	3.7
秦野	307	7.6	1,957	4.2
北豊島	438	10.9	4,091	8.8
呉服	490	12.2	6,525	14.0
石橋	421	10.5	2,267	4.9
五月丘	48	1.2	265	0.6
石橋南	720	18.0	9,434	20.3
緑丘	225	5.6	2,142	4.6
神田	227	5.6	9,228	19.8
伏尾台	35	0.9	271	0.6

資料 総合政策部法制文書課

# 第5章 農 業

## 35. 専業、兼業別農家

単位：人・戸・a

年次	農家人口	農業人口 <sup>1)</sup>	農家数		
			総数	専業	第1種兼業
昭和55年	3,094	1,570	623	127	112
60	2,853	1,486	595	95	122
平成2	2,123	1,251	450	67	43
7	1,802	1,042	397	57	74
12	1,593	1,021	348	42	39

平成2年からは経営耕地面積10a以上が調査対象（60年までは5a以上）。

1) 平成2年までは自家農業従業者、平成7年以降は自家農業従事者に農作業請負を加えたもの。

資料 総合政策部法制文書課

## 36. 経営耕地面積

単位：戸

年次	総数	9a以下 例外規定農家 <sup>1)</sup>		10a～29a <sup>2)</sup> 例外規定販売農家 <sup>3)</sup>	
		農家数	面積	農家数	面積
昭和55年	623	3		385	
60	595	5		369	
平成2	450	9		241	
7	397	4		212	
12	348	4		185	

1) 経営耕地面積10a未満（60年までは5a未満）で、調査期日前1年間の農産物販売額が15万円以上50

2) 60年までは5a～29a。

3) 経営耕地面積が30a未満で、調査期日前1年間の農産物販売金額が50万円以上の農家。

資料 総合政策部法制文書課

## 37. 農産物

単位：戸・a

年次	水稲		その他雑穀		ばれいしょ		かんしょ		豆類		工芸作物類		トマト	
	農家数	面積	農家数	面積	農家数	面積	農家数	面積	農家数	面積	農家数	面積	農家数	面積
昭和55年	305	5,048	-	-	131	124	56	62	163	551	-	-	212	53
60	257	4,131	-	-	160	89	71	38	107	165	1		269	46
平成2	145	2,700	-	-	41	18	12	12	27	70	-	-	76	19
7	109	2,526	-	-	40	81	22	40	27	95	-	-	66	54
12	21	1,185	1		5	7	5	18	10	54	2		4	6

年次	だいこん		にんじん		さといも		レタス		ピーマン		すいか	
	農家数	面積	農家数	面積	農家数	面積	農家数	面積	農家数	面積	農家数	面積
昭和55年	246	92	42	5	96	17	26	9	34	10	55	21
60	329	98	74	9	117	13	47	4	93	9	88	15
平成2	116	93	23	7	41	7	13	7	20	15	25	7
7	80	86	24	5	27	3	8	3	21	3	23	2
12	11	21	1		2		-	-	3	5	-	-

資料 総合政策部法制文書課

## 数及び経営耕地面積

2月1日現在

第2種兼業	経営耕地面積				農家1戸当り 耕地面積
	総数	田	畑	樹園地	
384	18,236	11,796	3,355	3,085	29.3
378	17,195	11,062	1,691	4,442	28.9
340	15,521	9,544	3,499	2,478	34.5
266	15,255	10,593	2,547	2,115	38.4
267	13,835	10,055	1,779	2,001	39.8

## 規模別農家数

2月1日現在

30 a ~ 49 a	50 a ~ 69 a	70 a ~ 99 a	100 a 以上
131	61	35	8
123	57	29	12
102	85		13
83	79		19
72	65		22

万円未満の農家及び酪農・養豚業である。

## 収穫面積

2月1日現在

きゅうり		なす		はくさい		キャベツ		ほうれんそう		ねぎ		たまねぎ	
農家数	面積	農家数	面積	農家数	面積	農家数	面積	農家数	面積	農家数	面積	農家数	面積
243	68	278	162	75	18	101	162	189	800	207	315	196	95
297	37	322	110	171	30	175	112	264	694	281	358	253	81
99	35	97	75	84	34	43	80	101	708	97	283	82	40
71	47	67	56	40	44	41	48	83	646	75	205	65	66
8	9	13	46	4	6	4	13	38	366	26	86	4	6
いちご		ふき		その他の野菜		花き類		花木(緑化木)		種苗・苗木類		その他の作物	
農家数	面積	農家数	面積	農家数	面積	農家数	面積	農家数	面積	農家数	面積	農家数	面積
126	94	2		106	326	35	452	319	7,488	1		-	-
154	59	3	1	87	615	23	223	295	8,037	37	553	1	
30	19	-	-	41	421		133	3,776		87	1,661	-	-
22	15		32	319		148	5,770		60	1,578	2		
1			38	592		85	3,541		71	2,057	1		

## 38. 果 樹 栽

単位：戸・a

年 次	温州みかん		夏みかん		ぶどう		くり	
	農家数	面積	農家数	面積	農家数	面積	農家数	面積
昭和 55 年	21	211	1		2	19	4	30
60	23	152	1		1	11	1	
平成 2	8	88	-	-	-	-	1	
7	5	75	-	-	-	-	1	
12	6	49	-	-	-	-	-	-

資料 総合政策部法制文書課

## 39. 施 設 園

単位：戸・m<sup>2</sup>

年 次	なす		トマト		きゅうり	
	農家数	面積	農家数	面積	農家数	面積
昭和 55 年	1	500	3	4,600	3	5,100
60	2	2,132	5	5,504	2	2,132
平成 2					3	9,500
7					3	17,800
12					1	

資料 総合政策部法制文書課

## 40. 農 用 機

単位：戸・台

年 次	動力耕うん機・農用トラクター								動力防除機	
	歩 行 型		乗用型15馬力未満		乗用型15~30馬力未満		乗用型30馬力以上		農 家 数	台 数
	農 家 数	台 数	農 家 数	台 数	農 家 数	台 数	農 家 数	台 数		
昭和 55 年	312	327	30	31	5	5	1	1	153	162
60	362	376	28	29	10	10	-	-	156	164
平成 2	292	310	39	41	16	18	2	2	149	170
7	260	300	51	53	21	22	3	3	125	148
12	141	173	37	38	28	28	3	4	71	86

資料 総合政策部法制文書課

## 培 面 積

2月1日現在

かき		いちじく		もも		その他の果樹	
農家数	面積	農家数	面積	農家数	面積	農家数	面積
20	169	40	257	3	25	2	
20	172	40	190	-	-	21	74
7	70	8	40	-	-	5	18
9	61	10	58	1		9	45
5	38	7	54	-	-	5	64

## 芸 面 積

2月1日現在

いちご		その他の野菜		花き類		種苗類	
農家数	面積	農家数	面積	農家数	面積	農家数	面積
-	-	3	1,700	32	5,400	-	-
-	-	2	1,141	20	2,600	-	-
				6	2,400	-	-
				15	6,100	-	-
				3	100	10	2,800

## 機（個人所有）

2月1日現在

乗用型スピードスプレーヤー		動力田植機		バインダー		自脱型コンバイン		米麦用乾燥機	
農家数	台数	農家数	台数	農家数	台数	農家数	台数	農家数	台数
...	...	34	34	107	110	9	9	19	19
-	-	88	88	144	144	17	17	24	24
6	6	99	100	139	140	25	26	24	25
2		105	105	112	112	27	27	17	21
-	-	72	73	63	63	20	21	13	19

## 41. 農地の転用

単位：件・m<sup>2</sup>

区分	平成 12 年度		13		14		15		
	件数	面積	件数	面積	件数	面積	件数	面積	
第 四 条	田	3	515	3	1,481	5	1,544	3	410
	住宅畑	5	1,804	7	1,525	4	806	5	880
	計	8	2,319	10	3,006	9	2,350	8	1,290
	公共田	-	-	-	-	-	-	-	-
	施設畑	-	-	-	-	-	-	-	-
	計	-	-	-	-	-	-	-	-
	田	-	-	-	-	-	-	-	-
	工場畑	-	-	-	-	-	-	-	-
	計	-	-	-	-	-	-	-	-
	田	9	2,250	10	3,126	4	2,352	11	3,783
その他畑	3	943	4	1,105	2	561	1	168	
計	12	3,193	14	4,231	6	2,913	12	3,951	
第 五 条	田	6	2,358	7	2,280	9	3,226	5	1,355
	住宅畑	4	1,060	1	273	1	300	1	154
	計	10	3,418	8	2,553	10	3,526	6	1,509
	公共田	-	-	-	-	-	-	-	-
	施設畑	-	-	-	-	-	-	-	-
	計	-	-	-	-	-	-	-	-
	田	-	-	-	-	-	-	-	-
	工場畑	-	-	-	-	-	-	-	-
	計	-	-	-	-	-	-	-	-
	田	5	2,192	5	3,746	10	5,119	7	9,020
その他畑	3	546	1	65	5	5,710	6	3,237	
計	8	2,738	6	3,811	15	10,829	13	12,257	
合 計	田	23	7,315	25	10,633	28	12,241	26	14,568
	畑	15	4,353	13	2,968	12	7,377	13	4,439
	計	38	11,668	38	13,601	40	19,618	39	19,007

# 第6章 商 工



## 42. 産業分類（細分類）別商店数、

産 業 分 類	商 店 数			従 業 者					
	計	法人	個人	総 数			法 人		
				計	男	女	計	男	女
昭和 63 年	1,574	532	1,042	7,166	3,535	3,631	4,255	2,273	1,982
平成 3	1,474	551	923	6,923	3,555	3,368	4,457	2,380	2,077
6	1,373	560	813	7,335	3,512	3,823	4,940	2,450	2,490
9	1,245	511	734	6,698	3,333	3,365	4,439	2,305	2,134
14	1,090	472	618	6,665	3,254	3,411	4,919	2,431	2,488
1 ~ 2 人	496	76	420	811	397	414	131	68	63
3 ~ 4	238	110	128	795	382	413	376	183	193
5 ~ 9	173	124	49	1,119	586	533	809	441	368
10 ~ 19	127	110	17	1,751	983	768	1,530	869	661
20 ~ 29	23	21	2	546	292	254	504	267	237
30 ~ 49	25	23	2	936	371	565	862	360	502
50 ~ 99	6	6	-	381	170	211	381	170	211
100人以上	2	2	-	326	73	253	326	73	253
卸 売 業	161	112	49	1,281	816	465	1,142	732	410
各種商品卸売業	-	-	-	-	-	-	-	-	-
各種商品卸売業 (従業者が常時100人以上のもの)	-	-	-	-	-	-	-	-	-
その他の各種商品卸売業	-	-	-	-	-	-	-	-	-
繊維・衣服等卸売業	14	9	5	122	54	68	102	42	60
繊維品卸売業(衣服・身の回り品を除く)	2	1	1	-	-	-	-	-	-
生糸・繭卸売業	-	-	-	-	-	-	-	-	-
繊維原料卸売業(生糸・繭除く)	-	-	-	-	-	-	-	-	-
糸卸売業	1	-	-	-	-	-	-	-	-
織物卸売業(室内装飾繊維品を除く)	1	1	-	-	-	-	-	-	-
衣服・身の回り品卸売業	12	8	4	79	42	37	60	30	30
男子服卸売業	-	-	-	-	-	-	-	-	-
婦人・子供服卸売業	4	3	1	-	-	-	-	-	-
下着類卸売業	2	1	1	-	-	-	-	-	-
寝具類卸売業	-	-	-	-	-	-	-	-	-
靴卸売業	2	1	1	-	-	-	-	-	-
履物卸売業(靴を除く)	-	-	-	-	-	-	-	-	-
かばん・袋物卸売業	-	-	-	-	-	-	-	-	-
その他の衣類・身の回り品卸売業	4	3	1	-	-	-	-	-	-
飲 食 料 品 卸 売 業	31	19	12	328	196	132	295	177	118
農畜産物・水産物卸売業	9	4	5	136	91	45	123	83	40

## 従業者数、年間販売額等

平成14年6月1日現在

数 (人)			年間商品販売額 (万円)	その他の収入額 (万円)	商品手持額 (万円)	売 場 面 積 (㎡)
個 人						
計	男	女				
2,911	1,262	1,649	17,581,517	306,337	1,355,683	71,725
2,466	1,175	1,291	19,097,124	472,115	1,537,611	78,047
2,395	1,062	1,333	18,898,792	509,771	1,370,760	77,841
2,259	1,028	1,231	18,368,053	464,428	1,320,320	78,030
1,746	823	923	13,623,846	469,502	808,392	66,314
680	329	351	876,545	19,366	109,344	13,773
419	199	220	1,115,051	30,386	100,344	8,712
310	145	165	1,980,157	68,351	179,296	10,064
221	114	107	4,263,389	189,230	250,948	11,185
42	25	17	2,091,581	23,507	39,001	2,334
74	11	63	1,726,691	86,740	62,688	3,014
-	-	-	590,333	51,922	13,126	2,427
-	-	-	980,099	-	53,645	14,805
139	84	55	6,488,277	99,906	308,523	-
-	-	-	-	-	-	-
-	-	-	-	-	-	-
-	-	-	-	-	-	-
20	12	8	379,069	8,808	56,554	-
-	-	-	-	-	-	-
-	-	-	-	-	-	-
-	-	-	-	-	-	-
19	12	7	309,729	8,808	39,823	-
-	-	-	-	-	-	-
-	-	-	25,762	3,390	4,290	-
-	-	-	-	-	-	-
-	-	-	-	-	-	-
-	-	-	-	-	-	-
-	-	-	73,050	3,750	13,685	-
33	19	14	1,485,377	2,810	54,609	-
13	8	5	709,507	2,630	5,109	-

## 42. 産業分類（細分類）別商店数、

産 業 分 類	商 店 数			従 業 者					
	計	法人	個人	総 数			法 人		
				計	男	女	計	男	女
米 麦 卸 売 業	1	-	1						
雑 穀 ・ 豆 類 卸 売 業	1	-	1						
野 菜 卸 売 業	5	3	2	96	63	33	91	61	30
果 実 卸 売 業	-	-	-	-	-	-	-	-	-
食 肉 卸 売 業	1	-	1						
生 鮮 魚 介 卸 売 業	1	1	-						
その他の農畜産物・水産物卸売業	-	-	-	-	-	-	-	-	-
食 料 ・ 飲 料 卸 売 業	22	15	7	192	105	87	172	94	78
砂 糖 卸 売 業	-	-	-	-	-	-	-	-	-
味 ぞ ・ し ょ う 油 卸 売 業	-	-	-	-	-	-	-	-	-
酒 類 卸 売 業	3	2	1						
乾 物 卸 売 業	1	1	-						
缶 詰 ・ 瓶 詰 食 品 卸 売 業 ( 気 密 容 器 入 り の も の )	-	-	-	-	-	-	-	-	-
菓 子 ・ パ ン 類 卸 売 業	5	3	2	37	29	8	33	27	6
飲 料 ( 別 掲 を 除 く ) 卸 売 業	4	3	1						
茶 類 卸 売 業	1	-	1						
その他の食料・飲料卸売業	8	6	2	50	27	23	44	24	20
建 築 材 料 ・ 鉱 物 ・ 金 属 材 料 等 卸 売 業	33	23	10	221	158	63	197	141	56
建 築 材 料 卸 売 業	23	16	7	171	126	45	155	113	42
木 材 ・ 竹 材 卸 売 業	4	2	2	16	11	5	11	8	3
セ メ ン ト 卸 売 業	1	-	1						
板 ガ ラ ス 卸 売 業	2	1	1						
その他の建築材料卸売業	16	13	3	146	108	38	139	102	37
化 学 製 品 卸 売 業	7	5	2	33	19	14	27	16	11
塗 料 卸 売 業	-	-	-	-	-	-	-	-	-
染 料 ・ 顔 料 卸 売 業	1	1	-						
油 脂 ・ ろ う 卸 売 業	-	-	-	-	-	-	-	-	-
その他の化学製品卸売業	6	4	2	31	18	13	25	15	10
鉱 物 ・ 金 属 材 料 卸 売 業	2	2	-						
石 油 卸 売 業	-	-	-	-	-	-	-	-	-
鉱 物 卸 売 業	-	-	-	-	-	-	-	-	-
鉄 鋼 卸 売 業	2	2	-						
非 鉄 金 属 卸 売 業	-	-	-	-	-	-	-	-	-
再 生 資 源 卸 売 業	1	-	1						
空 瓶 ・ 空 缶 等 空 容 器 卸 売 業	-	-	-	-	-	-	-	-	-
鉄 ス ク ラ ッ プ 卸 売 業	1	-	1						

## 従業者数、年間販売額等（つぎ）

数（人）			年間商品販売額 （万円）	その他の収入額 （万円）	商品手持額 （万円）	売 場 面 積 （㎡）
個 人		計				
男	女					
						-
						-
5	2	3	449,476	2,630	2,171	-
-	-	-	-	-	-	-
						-
						-
-	-	-	-	-	-	-
20	11	9	775,870	180	49,500	-
-	-	-	-	-	-	-
-	-	-	-	-	-	-
						-
						-
-	-	-	-	-	-	-
4	2	2	138,741	-	3,123	-
			258,159	-	4,239	-
						-
6	3	3	224,976	180	2,166	-
24	17	7	932,554	24,244	93,263	-
16	13	3	628,839	24,244	33,048	-
5	3	2	35,387	3,690	1,327	-
						-
						-
7	6	1	544,659	20,554	28,298	-
6	3	3	191,050	-	60,212	-
-	-	-	-	-	-	-
						-
						-
-	-	-	-	-	-	-
6	3	3	190,890	-	60,212	-
						-
						-
-	-	-	-	-	-	-
-	-	-	-	-	-	-
						-
						-
-	-	-	-	-	-	-
-	-	-	-	-	-	-
						-
						-
-	-	-	-	-	-	-
-	-	-	-	-	-	-
						-
						-
-	-	-	-	-	-	-
-	-	-	-	-	-	-
						-
						-
-	-	-	-	-	-	-
-	-	-	-	-	-	-
						-
						-
-	-	-	-	-	-	-
-	-	-	-	-	-	-
						-
						-
-	-	-	-	-	-	-
-	-	-	-	-	-	-
						-
						-
-	-	-	-	-	-	-
-	-	-	-	-	-	-
						-
						-
-	-	-	-	-	-	-
-	-	-	-	-	-	-
						-
						-
-	-	-	-	-	-	-
-	-	-	-	-	-	-
						-
						-
-	-	-	-	-	-	-
-	-	-	-	-	-	-
						-
						-
-	-	-	-	-	-	-
-	-	-	-	-	-	-
						-
						-
-	-	-	-	-	-	-
-	-	-	-	-	-	-
						-
						-
-	-	-	-	-	-	-
-	-	-	-	-	-	-
						-
						-
-	-	-	-	-	-	-
-	-	-	-	-	-	-
						-
						-
-	-	-	-	-	-	-
-	-	-	-	-	-	-
						-
						-
-	-	-	-	-	-	-
-	-	-	-	-	-	-
						-
						-
-	-	-	-	-	-	-
-	-	-	-	-	-	-
						-
						-
-	-	-	-	-	-	-
-	-	-	-	-	-	-
						-
						-
-	-	-	-	-	-	-
-	-	-	-	-	-	-
						-
						-
-	-	-	-	-	-	-
-	-	-	-	-	-	-
						-
						-
-	-	-	-	-	-	-
-	-	-	-	-	-	-
						-
						-
-	-	-	-	-	-	-
-	-	-	-	-	-	-
						-
						-
-	-	-	-	-	-	-
-	-	-	-	-	-	-
						-
						-
-	-	-	-	-	-	-
-	-	-	-	-	-	-
						-
						-
-	-	-	-	-	-	-
-	-	-	-	-	-	-
						-
						-
-	-	-	-	-	-	-
-	-	-	-	-	-	-
						-
						-
-	-	-	-	-	-	-
-	-	-	-	-	-	-
						-
						-
-	-	-	-	-	-	-
-	-	-	-	-	-	-
						-
						-
-	-	-	-	-	-	-
-	-	-	-	-	-	-
						-
						-
-	-	-	-	-	-	-
-	-	-	-	-	-	-
						-
						-
-	-	-	-	-	-	-
-	-	-	-	-	-	-
						-
						-
-	-	-	-	-	-	-
-	-	-	-	-	-	-
						-
						-
-	-	-	-	-	-	-
-	-	-	-	-	-	-
						-
						-
-	-	-	-	-	-	-
-	-	-	-	-	-	-
						-
						-
-	-	-	-	-	-	-
-	-	-	-	-	-	-
						-
						-
-	-	-	-	-	-	-
-	-	-	-	-	-	-
						-
						-
-	-	-	-	-	-	-
-	-	-	-	-	-	-
						-
						-
-	-	-	-	-	-	-
-	-	-	-	-	-	-
						-
						-
-	-	-	-	-	-	-
-	-	-	-	-	-	-
						-
						-
-	-	-	-	-	-	-
-	-	-	-	-	-	-
						-
						-
-	-	-	-	-	-	-
-	-	-	-	-	-	-
						-
						-
-	-	-	-	-	-	-
-	-	-	-	-	-	-
						-
						-
-	-	-	-	-	-	-
-	-	-	-	-	-	-
						-
						-
-	-	-	-	-	-	-
-	-	-	-	-	-	-
						-
						-
-	-	-	-	-	-	-
-	-	-	-	-	-	-
						-
						-
-	-	-	-	-	-	-
-	-	-	-	-	-	-
						-
						-
-	-	-	-	-	-	-
-	-	-	-	-	-	-
						-
						-
-	-	-	-	-	-	-
-	-	-	-	-	-	-
						-
						-
-	-	-	-	-	-	-
-	-	-	-	-	-	-
						-
						-
-	-	-	-	-	-	-
-	-	-	-	-	-	-
						-
						-
-	-	-	-	-	-	-
-	-	-	-	-	-	-
						-
						-
-	-	-	-	-	-	-
-	-	-	-	-	-	-
						-
						-
-	-	-	-	-	-	-
-	-	-	-	-	-	-
						-
						-
-	-	-	-	-	-	-
-	-	-	-	-	-	-
						-
						-
-	-	-	-	-	-	-
-	-	-	-	-	-	-
						-
						-
-	-	-	-	-	-	-
-	-	-	-	-	-	-
						-
						-
-	-	-	-	-	-	-
-	-	-	-	-	-	-
						-
						-
-	-	-	-	-	-	-
-	-	-	-	-	-	-
						-
						-
-	-	-	-	-	-	-
-	-	-	-	-	-	-
						-
						-
-	-	-	-	-	-	-
-	-	-	-	-	-	-
						-
						-
-	-	-	-	-	-	-
-	-	-	-	-	-	-
						-
						-
-	-	-	-	-	-	-
-	-	-	-	-	-	-
						-
						-
-	-	-	-	-	-	-
-	-	-	-	-	-	-
						-
						-
-	-	-	-	-	-	-
-	-	-	-	-	-	-
						-
						-
-	-	-	-	-	-	-
-	-	-	-	-	-	-
						-
						-
-	-	-	-	-	-	-
-	-	-	-	-	-	-
						-
						-
-	-	-	-	-	-	-
-	-	-	-	-	-	-
						-
						-
-	-	-	-	-	-	-
-	-	-	-	-	-	-
						-
						-
-	-	-	-	-	-	-
-	-	-	-	-	-	-
						-
						-
-	-	-	-	-	-	-
-	-	-	-	-	-	-
						-
						-
-	-	-	-	-	-	-
-	-	-	-	-	-	-
						-
						-
-	-	-	-	-	-	-
-	-	-	-	-	-	-

## 42. 産業分類（細分類）別商店数、

産 業 分 類	商 店 数			従 業 者					
	計	法人	個人	総 数			法 人		
				計	男	女	計	男	女
非鉄金属スクラップ卸売業	-	-	-	-	-	-	-	-	-
古 紙 卸 売 業	-	-	-	-	-	-	-	-	-
その他の再生資源卸売業	-	-	-	-	-	-	-	-	-
機 械 器 具 卸 売 業	33	29	4	218	164	54	207	159	48
一 般 機 械 器 具 卸 売 業	6	5	1						
農 業 用 機 械 器 具 卸 売 業	-	-	-	-	-	-	-	-	-
建設機械・鉱山機械卸売業	-	-	-	-	-	-	-	-	-
金 属 加 工 機 械 卸 売 業	-	-	-	-	-	-	-	-	-
事務用機械器具卸売業	1	1	-						
その他の一般機械器具卸売業	5	4	1						
自 動 車 卸 売 業	18	16	2	110	87	23	105	85	20
自動車卸売業（二輪自動車を含む）	4	4	-	23	20	3	23	20	3
自動車部分品・附属品卸売業	13	11	2	77	60	17	72	58	14
自動車中古卸売業	1	1	-						
電 気 機 械 器 具 卸 売 業	6	5	1						
家庭用電気機械器具卸売業	4	3	1						
電 気 機 械 器 具 卸 売 業 （家庭用電気機械器具を除く）	2	2	-						
そ の 他 の 機 械 器 具 卸 売 業	3	3	-						
輸 送 用 機 械 器 具 卸 売 業 （自動車を除く）	-	-	-	-	-	-	-	-	-
精 密 機 械 器 具 卸 売 業	3	3	-						
医 療 用 機 械 器 具 卸 売 業 （歯科用機械器具を含む）	-	-	-	-	-	-	-	-	-
そ の 他 の 卸 売 業	50	32	18	392	244	148	341	213	128
家 具 ・ 建 具 ・ じ ゅ う 器 等 卸 売 業	4	3	1						
家 具 ・ 建 具 卸 売 業	1	1	-						
荒 物 卸 売 業	1	1	-						
畳 卸 売 業	2	1	1						
室内装飾繊維品卸売業	-	-	-	-	-	-	-	-	-
陶磁器・ガラス器卸売業	-	-	-	-	-	-	-	-	-
その他のじゅう器卸売業	-	-	-	-	-	-	-	-	-
医 薬 品 ・ 化 粧 品 等 卸 売 業	8	5	3	67	41	26	62	39	23
医 薬 品 卸 売 業	1	1	-						
医 療 用 品 卸 売 業	-	-	-	-	-	-	-	-	-
化 粧 品 卸 売 業	6	3	3	27	13	14	22	11	11
合 成 洗 剤 卸 売 業	1	1	-						
他に分類されない卸売業	38	24	14	308	192	116	264	165	99
紙 ・ 紙 製 品 卸 売 業	4	4	-	77	46	31	77	46	31

## 従業者数、年間販売額等（つぎ）

数（人）			年間商品販売額 （万円）	その他の収入額 （万円）	商品手持額 （万円）	売 場 面 積 （㎡）
個 人		計				
男	女					
-	-	-	-	-	-	-
-	-	-	-	-	-	-
-	-	-	-	-	-	-
11	5	6	1,166,881	14,913	22,075	-
			231,783	-	3,330	-
-	-	-	-	-	-	-
-	-	-	-	-	-	-
-	-	-	-	-	-	-
			179,411	-	3,105	-
5	2	3	730,994	8,917	14,333	-
-	-	-	133,499	7,385	2,525	-
5	2	3	517,495	1,532	11,808	-
			116,901	11	3,701	-
			77,333	11	3,601	-
			-	-	-	-
-	-	-	-	-	-	-
-	-	-	-	-	-	-
51	31	20	2,524,396	49,131	82,022	-
			57,466	50	5,436	-
			-	-	-	-
-	-	-	-	-	-	-
-	-	-	-	-	-	-
-	-	-	-	-	-	-
5	2	3	571,975	-	13,678	-
			-	-	-	-
5	2	3	36,824	-	6,298	-
-	-	-	-	-	-	-
44	27	17	1,894,955	49,081	62,908	-
-	-	-	202,415	33,125	7,328	-

## 42. 産業分類（細分類）別商店数、

産 業 分 類	商 店 数			従 業 者					
	計	法人	個人	総 数			法 人		
				計	男	女	計	男	女
金 物 卸 売 業	3	1	2						
肥 料 ・ 飼 料 卸 売 業	1	1	-						
ス ポ ー ツ 用 品 ・ 娯 楽 用 品 ・ 玩 具 卸 売 業	4	3	1						
た ば こ 卸 売 業	1	1	-						
ジ ュ エ リ ー 製 品 卸 売 業	2	2	-						
代 理 商 ・ 仲 立 業	-	-	-	-	-	-	-	-	-
他 に 分 類 さ れ な い そ の 他 の 卸 売 業	23	12	11	147	90	57	110	68	42
小 売 業	929	360	569	5,384	2,438	2,946	3,777	1,699	2,078
各 種 商 品 小 売 業	2	2	-						
百 貨 店 ・ 総 合 ス ー パ ー	1	1	-						
そ の 他 の 各 種 商 品 小 売 業 ( 従 業 員 が 常 時 50 人 未 満 の も の )	1	1	-						
織 物 ・ 衣 服 ・ 身 の 回 り 品 小 売 業	130	41	89	460	158	302	275	87	188
呉 服 ・ 服 地 ・ 寝 具 小 売 業	17	9	8	53	21	32	28	9	19
呉 服 ・ 服 地 小 売 業	12	7	5	74	32	42	65	28	37
寝 具 小 売 業	5	2	3	11	5	6	6	3	3
男 子 服 小 売 業	15	3	12	36	18	18	10	4	6
婦 人 ・ 子 供 服 小 売 業	61	18	43	209	54	155	109	24	85
婦 人 服 小 売 業	60	18	42	207	54	153	109	24	85
子 供 服 小 売 業	1	-	1						
靴 ・ 履 物 小 売 業	16	3	13	47	20	27	26	9	17
靴 小 売 業	15	3	12	45	19	26	26	9	17
履 物 小 売 業 ( 靴 を 除 く )	1	-	1						
そ の 他 の 織 物 ・ 衣 類 ・ 身 の 回 り 品 小 売 業	21	8	13	83	29	54	59	19	40
か ば ん ・ 袋 物 小 売 業	5	2	3	12	4	8	5	1	4
洋 品 雑 貨 ・ 小 間 物 小 売 業	15	6	9	69	24	45	54	18	36
他 に 分 類 さ れ な い 織 物 ・ 衣 服 ・ 身 の 回 り 品 小 売 業	1	-	1						
飲 食 料 品 小 売 業	334	119	215	2,300	943	1,357	1,593	638	955
各 種 食 料 品 小 売 業	13	11	2	410	158	252	402	155	247
酒 小 売 業	42	13	29	135	67	68	70	35	35
食 肉 小 売 業	17	6	11	114	55	59	85	39	46
食 肉 小 売 業 ( 卵 ・ 鳥 肉 を 除 く )	11	2	9	37	20	17	12	6	6
卵 ・ 鳥 肉 小 売 業	6	4	2	77	35	42	73	33	40
鮮 魚 小 売 業	14	3	11	49	32	17	22	15	7
野 菜 ・ 果 物 小 売 業	24	7	17	98	45	53	63	29	34
野 菜 小 売 業	18	7	11	85	39	46	63	29	34

## 従業者数、年間販売額等（つぎ）

数（人）			年間商品販売額 （万円）	その他の収入額 （万円）	商品手持額 （万円）	売 場 面 積 （㎡）
個 人		計				
男	女					
			7,528	2,000	1,104	-
			357,457	-	14,824	-
-	-	-	-	-	-	-
37	22	15	391,787	13,248	36,852	-
1,607	739	868	7,135,569	369,596	499,869	66,314
185	71	114	453,699	2,061	108,998	6,959
14	6	8	92,667	288	39,485	1,291
9	4	5	86,262	-	37,816	1,063
5	2	3	6,405	288	1,669	228
26	14	12	46,061	1,348	10,341	1,220
100	30	70	145,510	174	29,944	2,431
98	30	68	144,510	174	29,444	2,371
21	11	10	55,137	-	7,980	829
19	10	9	54,687	-	7,780	779
24	10	14	114,324	251	21,248	1,188
7	3	4	11,850	-	2,410	134
15	6	9	99,674	1	18,338	1,024
707	305	402	2,608,310	26,298	63,190	17,898
8	3	5	846,899	325	16,800	4,795
65	32	33	311,955	813	13,178	1,827
29	16	13	89,208	-	598	540
25	14	11	34,248	-	383	365
4	2	2	54,960	-	215	175
27	17	10	52,535	3,895	312	295
35	16	19	112,952	3,136	1,801	1,077
22	10	12	99,236	3,136	1,337	724



## 42. 産業分類（細分類）別商店数、

産業分類	商店数			従業者					
	計	法人	個人	総数			法人		
				計	男	女	計	男	女
果実小売業	6	-	6	13	6	7	-	-	-
菓子・パン小売業	63	29	34	414	114	300	296	77	219
菓子小売業（製造小売）	26	12	14	185	50	135	130	32	98
菓子小売業（製造小売でないもの）	22	12	10	97	17	80	75	11	64
パン小売業（製造小売）	13	5	8	130	46	84	91	34	57
パン小売業（製造小売でないもの）	2	-	2						
米穀類小売業	15	3	12	43	23	20	10	5	5
その他の飲食料品小売業	146	47	99	1,037	449	588	645	283	362
コンビニエンス・ストア （飲食料品を中心とするものに限る）	26	15	11	427	211	216	274	136	138
牛乳小売業	8	2	6	25	15	10	4	2	2
飲料（別掲を除く）小売業	20	2	18	50	15	35	25	9	16
茶小売業	11	3	8	27	10	17	12	5	7
料理品小売業	55	17	38	372	151	221	241	112	129
豆腐・かまぼこ等加工食品小売業	14	3	11	43	20	23	12	1	11
乾物小売業	4	-	4	7	4	3	-	-	-
他に分類されない飲食料品小売業	8	5	3	86	23	63	77	18	59
自動車・自転車小売業	54	30	24	300	247	53	246	207	39
自動車小売業	44	28	16	283	236	47	242	204	38
自動車（新車）小売業	15	14	1						
中古自動車小売業	8	5	3	28	24	4	15	12	3
自動車部分品・附属品小売業	6	4	2	26	21	5	21	17	4
二輪自動車小売業 （原動機付き自転車を含む）	15	5	10	43	29	14	25	18	7
自転車小売業	10	2	8	17	11	6	4	3	1
家具・じゅう器・家庭用機械器具小売業	96	36	60	341	205	136	207	123	84
家具・建具・畳小売業	37	12	25	117	71	46	50	24	26
家具小売業（製造小売）	10	6	4	47	22	25	35	16	19
建具小売業（製造小売）	11	-	11	18	13	5	-	-	-
畳小売業（製造小売）	10	1	9						
宗教用具小売業（製造小売）	6	5	1						
機械器具小売業	39	18	21	178	112	66	135	88	47
電気機械器具小売業	29	11	18	98	60	38	61	39	22
電気事務機小売業	4	4	-	11	4	7	11	4	7
その他の機械器具小売業	6	3	3	69	48	21	63	45	18
その他のじゅう器小売業	20	6	14	46	22	24	22	11	11
金物小売業	12	3	9	29	14	15	13	6	7
荒物小売業	4	1	3						
陶磁器・ガラス器小売業	4	2	2	9	4	5	7	4	3

## 従業者数、年間販売額等（つぎ）

数（人）			年間商品販売額 （万円）	その他の収入額 （万円）	商品手持額 （万円）	売 場 面 積 （㎡）
個 人		計				
男	女					
13	6	7	13,716	-	464	353
118	37	81	304,787	355	10,489	1,984
55	18	37	68,102	276	5,380	601
22	6	16	167,811	5	4,970	918
39	12	27	65,997	74	139	420
33	18	15	43,240	909	2,101	433
392	166	226	846,734	16,865	17,911	6,947
153	75	78	411,578	5,674	9,190	2,618
21	13	8	25,654	24	22	-
25	6	19	30,165	143	1,680	515
15	5	10	26,162	300	610	208
131	39	92	172,425	9,702	1,780	1,771
31	19	12	37,847	-	808	405
7	4	3	4,855	-	348	66
9	5	4	138,048	1,022	3,473	1,364
54	40	14	727,624	187,249	24,060	3,126
41	32	9	711,492	186,213	19,267	2,743
			530,671	167,022	4,090	-
13	12	1	64,020	7,900	4,830	-
5	4	1	35,797	600	4,196	754
18	11	7	81,004	10,691	6,151	1,989
13	8	5	16,132	1,036	1,793	383
134	82	52	419,722	63,773	54,235	6,124
67	47	20	107,559	715	16,144	2,514
12	6	6	60,002	324	9,053	1,813
18	13	5	5,555	-	471	-
			21,860	280	1,516	-
			20,142	111	5,104	701
43	24	19	286,782	62,008	30,725	2,851
37	21	16	169,776	8,415	22,098	2,498
			30,378	12,000	4,470	245
6	3	3	86,628	41,593	4,157	108
24	11	13	25,381	1,050	7,366	759
16	8	8	18,577	50	6,228	494
			4,765	-	500	108
2	-	2	2,039	1,000	638	157

## 42. 産業分類（細分類）別商店数、

産 業 分 類	商 店 数			従 業 者					
	計	法人	個人	総 数			法 人		
				計	男	女	計	男	女
そ の 他 の 小 売 業	313	132	181	1,748	837	911	1,221	596	625
医薬品・化粧品小売業	59	24	35	291	87	204	202	56	146
医薬品小売業	23	8	15	85	29	56	59	18	41
調剤薬局小売業	19	10	9	85	22	63	58	10	48
化粧品小売業	17	6	11	121	36	85	85	28	57
農耕用品小売業	8	2	6	18	9	9	4	3	1
農業用機械器具小売業	2	-	2	-	-	-	-	-	-
苗・種子小売業	4	1	3	-	-	-	-	-	-
肥料・飼料小売業	2	1	1	-	-	-	-	-	-
燃料小売業	31	24	7	238	200	38	211	180	31
ガソリンスタンド	23	21	2	205	176	29	189	162	27
燃料小売業（ガソリンスタンドを除く）	8	3	5	33	24	9	22	18	4
書籍・文房具小売業	61	25	36	540	239	301	367	165	202
書籍・雑誌小売業	24	9	15	96	45	51	66	28	38
新聞小売業	18	10	8	394	174	220	270	124	146
紙・文房具小売業	19	6	13	50	20	30	31	13	18
スポーツ用品・がん具・娯楽用品・楽器小売業	35	22	13	157	110	47	131	97	34
スポーツ用品小売業	16	10	6	84	56	28	70	48	22
がん具・娯楽用品小売業	12	7	5	52	40	12	44	37	7
楽器小売業	7	5	2	21	14	7	17	12	5
写真機・写真材料小売業	7	1	6	-	-	-	-	-	-
時計・眼鏡・光学機械小売業	15	9	6	50	26	24	42	20	22
他に分類されない小売業	97	25	72	435	154	281	261	72	189
たばこ・喫煙具専門小売業	23	1	22	-	-	-	-	-	-
花・植木小売業	21	3	18	123	48	75	50	13	37
建築材料小売業	6	3	3	19	11	8	13	7	6
ジュエリー製品小売業	7	3	4	26	6	20	19	2	17
ペット・ペット用品小売業	6	1	5	-	-	-	-	-	-
骨とう品小売業	1	-	1	-	-	-	-	-	-
中古品（骨とう品を除く）小売業	8	2	6	18	8	10	7	1	6
他に分類されないその他の小売業	25	12	13	198	65	133	168	48	120

## 従業者数、年間販売額等（つぎ）

数（人）			年間商品販売額 （万円）	その他の収入額 （万円）	商品手持額 （万円）	売 場 面 積 （㎡）
個 人		計				
男	女					
527	241	286	2,153,320	20,215	194,273	17,899
89	31	58	318,887	4,527	46,653	3,972
26	11	15	158,979	977	20,276	1,438
27	12	15	94,701	2,634	8,613	699
36	8	28	65,207	916	17,764	1,835
14	6	8	10,095	-	503	691
			2,808	-	88	57
27	20	7	564,196	12,514	8,970	405
16	14	2	432,874	12,514	8,039	-
11	6	5	131,322	-	931	405
173	74	99	363,168	29,134	40,320	2,681
30	17	13	129,733	415	28,126	2,012
124	50	74	180,253	28,412	373	-
19	7	12	53,182	307	11,821	669
26	13	13	316,910	2,959	50,751	3,173
14	8	6	189,353	2,659	29,996	1,317
8	3	5	87,988	300	10,647	1,267
4	2	2	39,569	-	10,108	589
			12,594	1,847	202	141
8	6	2	74,659	856	15,339	1,311
174	82	92	492,811	38,378	31,535	5,525
			37,101	353	2,127	343
73	35	38	72,307	810	2,673	2,029
6	4	2	13,666	-	348	377
7	4	3	42,942	155	13,088	311
			10,115	-	1,062	261
11	7	4	11,027	129	2,284	271
30	17	13	305,603	36,881	9,783	1,843

## 42. 産業分類（細分類）別商店数、

産 業 分 類	商 店 数			従 業 者					
	計	法人	個人	総 数			法 人		
				計	男	女	計	男	女
飲 食 店	451	113	338	2,744	990	1,754	1,677	...	...
1 ~ 2 人	210	10	200	345	123	222	17	...	...
3 ~ 4	93	12	81	314	109	205	43	...	...
5 ~ 9	81	35	46	517	167	350	248	...	...
10 ~ 19	38	30	8	537	211	326	443	...	...
20 ~ 29	11	10	1	250	100	150		...	...
30 ~ 49	13	11	2	494	182	312		...	...
50 ~ 99	5	5	-	287	98	189	287	...	...
100 人以上	-	-	-	-	-	-	-	...	...
一 般 食 堂	69	24	45	484	132	352	359	...	...
日 本 料 理 店	24	9	15	270	116	154	122	...	...
西 洋 料 理 店	30	17	13	532	221	311	462	...	...
中 華 そ ば 店	14	1	13	37	22	15		...	...
中 華 料 理 店	31	5	26	162	89	73		...	...
焼 肉 店	10	-	10		14		-	...	...
東 洋 料 理 店	1	-	1		-		-	...	...
そ ば ・ う ど ん 店	36	13	23	223	80	143	143	...	...
す し 店	37	8	29	164	86	78	71	...	...
喫 茶 店	143	25	118	512	124	388	224	...	...
ハ ン バ ー ガ ー 店	4	4	-	122	48	74	122	...	...
お 好 み 焼 き 店	42	4	38	98	27	71	27	...	...
そ の 他 の 一 般 飲 食 店	10	3	7	99	31	68	83	...	...

昭和 60 年については 5 月 1 日現在、昭和 63 年は 6 月 1 日現在、平成 3、6 年は 7 月 1 日現在の調査  
 売場面積については卸売業、ガソリンスタンド、自動車小売業を含まない。昭和 60 年からは牛乳、  
 飲食店については平成 4 年 10 月 1 日現在である。ただし、料亭、バー、キャバレー、ナイトクラブ、  
 大阪府の集計結果のため、後日通商産業省から公表される数値と異なる場合がある。

資料 総合政策部法制文書課

## 従業者数、年間販売額等（つぎ）

数（人）			年間商品販売額 （万円）	その他の収入額 （万円）	商品手持額 （万円）	売 場 面 積 （㎡）
個 人						
計	男	女				
1,067	...	...	1,472,296	-	-	-
328	...	...	138,322	-	-	-
271	...	...	138,495	-	-	-
269	...	...	240,613	-	-	-
94	...	...	342,006	-	-	-
	...	...	124,071	-	-	-
	...	...	340,560	-	-	-
-	...	...	148,229	-	-	-
-	...	...	-	-	-	-
125	...	...	359,460	-	-	-
148	...	...	149,644	-	-	-
70	...	...	289,245	-	-	-
	...	...	19,765	-	-	-
	...	...	85,486	-	-	-
	...	...		-	-	-
	...	...		-	-	-
80	...	...	125,432	-	-	-
93	...	...	114,915	-	-	-
288	...	...	200,385	-	-	-
-	...	...	44,323	-	-	-
71	...	...	28,704	-	-	-
16	...	...	36,842	-	-	-

による。ただし、年間商品販売額、その他の収入額は調査日前1年間の数値である。

畳、新聞の小売業も含まない。

酒場、ピヤホールは含まない。

## 43. 町 丁 別 商

町 名	総 数	一 般 日 本		西 洋	中 華	う ど ん	す し	喫 茶 店	そ の 他
		食 堂	料 理	料 理	その他の 東洋料理	そ ば			
総 数	451	69	24	30	56	36	37	143	56
伏 尾 町	2	-	-	-	-	1	-	1	-
吉 田 町	-	-	-	-	-	-	-	-	-
東 山 町	1	-	1	-	-	-	-	-	-
中 川 原 町	-	-	-	-	-	-	-	-	-
古 江 町	-	-	-	-	-	-	-	-	-
木 部 町	2	1	-	-	1	-	-	-	-
新 町	3	-	-	1	-	1	-	-	1
綾 羽 1 丁 目	3	-	-	-	1	-	-	1	1
綾 羽 2 丁 目	-	-	-	-	-	-	-	-	-
栄 本 町	15	4	2	-	1	-	1	4	3
城 山 町	2	-	-	-	-	-	-	1	1
建 石 町	2	-	-	-	-	-	-	1	1
上 池 田 1 丁 目	1	-	-	1	-	-	-	-	-
上 池 田 2 丁 目	4	-	-	-	1	-	1	1	1
城 南 1 丁 目	14	2	1	2	2	-	-	5	2
城 南 2 丁 目	6	3	-	-	2	-	-	1	-
城 南 3 丁 目	8	-	-	1	2	2	1	1	1
大 和 町	5	1	-	-	-	1	1	2	-
菅 原 町	19	2	3	-	1	3	-	9	1
栄 町	21	2	-	-	3	2	2	10	2
槻 木 町	6	2	1	-	2	-	1	-	-
西 本 町	4	-	-	-	-	2	1	1	-
室 町	6	1	1	-	-	-	1	2	1
桃 園 1 丁 目	-	-	-	-	-	-	-	-	-
桃 園 2 丁 目	1	1	-	-	-	-	-	-	-
姫 室 町	6	2	-	-	-	-	1	2	1
呉 服 町	21	-	2	2	4	2	1	7	3
満 寿 美 町	14	2	1	-	-	1	1	6	3
宇 保 町	4	-	-	-	-	1	-	2	1
神 田 1 丁 目	13	3	-	1	4	-	1	1	3
神 田 2 丁 目	8	2	1	-	-	-	1	2	2
神 田 3 丁 目	2	-	1	-	-	1	-	-	-
神 田 4 丁 目	7	1	-	-	1	-	1	3	1
ダ イ ハ ツ 町	1	1	-	-	-	-	-	-	-
八 王 寺 1 丁 目	2	1	-	-	-	-	-	1	-
八 王 寺 2 丁 目	2	1	-	1	-	-	-	-	-
天 神 1 丁 目	9	-	1	2	1	-	-	4	1
天 神 2 丁 目	6	1	-	-	1	-	1	3	-
住 吉 1 丁 目	7	2	1	-	1	-	-	3	-
住 吉 2 丁 目	7	2	1	-	1	1	-	2	-

大阪府の集計結果のため、後日通商産業省から公表される数値と異なる場合がある。

資料 総合政策部法制文書課





## 44. 工

単位：人・万円

産業分類・従業者規模	事業所数	従業者数					
		総数			常用労働者	個人業主 家族従業者	
		計	男	女			
平成 10 年	119	9,304	8,038	1,266	9,246	58	
11	66	9,461	8,104	1,357	9,445	16	
12	106	9,654	8,244	1,410	9,607	47	
13	62	9,271	7,755	1,516	9,258	13	
14	59	9,212	7,725	1,487	9,201	11	
従業者数 1～3人	-	-	-	-	-	-	
4～9人	30	189	119	70	179	10	
10～19人	11	151	103	48	150	1	
20～29人	2	-	-	-	-	-	
30～49人	4	168	109	59	168	-	
50～99人	5	291	213	78	291	-	
100～199人	2	-	-	-	-	-	
200～299人	2	-	-	-	-	-	
300～499人	1	-	-	-	-	-	
500～999人	1	-	-	-	-	-	
1000人以上	1	-	-	-	-	-	
食料品製造業	11	1,035	552	483	1,032	3	
飲料・たばこ・飼料製造業	1	-	-	-	-	-	
繊維工業	-	-	-	-	-	-	
衣服・その他の繊維製品製造業	-	-	-	-	-	-	
木材・木製品製造業	1	-	-	-	-	-	
家具・装備品製造業	-	-	-	-	-	-	
パルプ・紙・紙加工品製造業	2	-	-	-	-	-	
印刷・同関連産業	6	78	59	19	78	-	
化学工業	3	243	99	144	243	-	
石油製品・石炭製品製造業	-	-	-	-	-	-	
プラスチック製品製造業	2	-	-	-	-	-	
ゴム製品製造業	1	-	-	-	-	-	
なめし革・同製品・毛皮製造業	-	-	-	-	-	-	
窯業・土石製品製造業	1	-	-	-	-	-	
鉄鋼業	-	-	-	-	-	-	
非鉄金属製造業	1	-	-	-	-	-	
金属製品製造業	7	349	260	89	348	1	
一般機械器具製造業	12	176	152	24	173	3	
電気機械器具製造業	4	39	21	18	37	2	
電子部品・デバイス製造業	1	-	-	-	-	-	
輸送用機械器具製造業	4	6,709	6,104	605	6,709	-	
精密機械器具製造業	1	-	-	-	-	-	
その他の製造業	1	-	-	-	-	-	

平成 11 年、13 年、14 年は 3 人以下の事業所は含まない。

大阪府の集計結果のため、後日経済産業省から公表される数値と異なる場合がある。

資料 総合政策部法制文書課

## 業

12月31日現在

現金給与総額	原材料等 使用総額	製 造 品 出 荷 額 等				
		総 額	製 造 品 出 荷 額	加 工 賃 収 入 額	修 理 料 収 入 額	その他の 収 入 額
6,232,371	24,403,112	31,599,295	31,346,146	252,719	430	-
6,145,527	27,990,335	38,524,478	38,352,085	172,275	118	-
6,241,522	27,348,375	39,320,062	39,149,899	169,733	430	-
6,126,787	24,948,611	34,252,638	34,103,002	149,593	43	-
5,570,633	17,525,239	24,448,272	24,372,908	72,425	2,939	-
-	-	-	-	-	-	-
65,595	105,529	250,631	214,308	33,384	2,939	-
50,492	57,373	142,859	138,834	4,025	-	-
-	-	-	-	-	-	-
46,389	78,464	181,906	151,340	30,566	-	-
125,706	423,739	747,182	747,182	-	-	-
-	-	-	-	-	-	-
-	-	-	-	-	-	-
-	-	-	-	-	-	-
-	-	-	-	-	-	-
273,655	664,743	1,696,597	1,696,197	400	-	-
-	-	-	-	-	-	-
-	-	-	-	-	-	-
-	-	-	-	-	-	-
-	-	-	-	-	-	-
24,931	15,079	79,988	67,000	12,988	-	-
53,811	102,062	231,525	231,300	225	-	-
-	-	-	-	-	-	-
-	-	-	-	-	-	-
-	-	-	-	-	-	-
-	-	-	-	-	-	-
-	-	-	-	-	-	-
123,924	520,903	711,557	677,051	34,506	-	-
75,371	180,945	316,651	306,272	7,440	2,939	-
12,289	20,495	43,563	41,773	1,790	-	-
-	-	-	-	-	-	-
4,600,039	15,678,806	19,956,484	19,955,684	800	-	-
-	-	-	-	-	-	-
-	-	-	-	-	-	-

## 45. 大阪府内市町村別事業所数、従業者数及び製造品出荷額等

単位：人・万円

12月31日現在

市町村名	平成13年			平成14年		
	事業所数	従業者数	製造品出荷額等	事業所数	従業者数	製造品出荷額等
総数	29,638	614,077	1,727,840,010	26,902	561,771	1,579,740,885
大阪市	10,976	195,867	525,664,803	9,711	164,731	431,474,619
堺市	1,926	47,539	214,903,676	1,784	45,408	201,724,698
岸和田市	575	9,682	20,953,745	529	9,136	18,783,833
豊中市	818	16,187	36,741,620	755	14,485	31,249,787
池田市	62	9,271	34,252,638	59	9,212	24,448,272
吹田市	238	7,170	28,506,914	217	6,479	27,477,634
泉大津市	335	6,291	16,229,208	284	5,958	15,139,556
高槻市	312	16,525	55,306,588	284	14,618	53,196,793
貝塚市	305	6,627	13,812,317	301	6,419	13,067,361
守口市	661	16,412	29,399,644	592	15,690	25,098,287
枚方市	407	19,413	54,645,637	387	18,814	53,051,195
茨木市	314	13,800	51,691,316	279	12,228	46,482,609
八尾市	2,147	38,716	111,296,649	2,033	36,764	106,269,663
泉佐野市	403	8,284	26,383,330	362	7,713	22,521,040
富田林市	344	7,410	13,968,421	323	7,176	12,993,097
寝屋川市	419	11,403	24,581,547	385	10,642	23,210,590
河内長野市	158	3,524	8,582,704	151	3,141	7,548,818
松原市	500	8,837	17,009,319	478	8,673	16,175,358
大東市	625	16,621	57,963,004	577	15,766	52,837,933
和泉市	555	7,160	12,694,992	487	6,544	11,372,271
箕面市	48	1,227	2,370,899	45	1,116	1,985,534
柏原市	322	9,221	23,691,071	320	9,557	22,972,026
羽曳野市	262	4,989	12,190,507	247	4,774	11,415,995
門真市	599	19,934	51,892,131	538	22,480	81,598,513
摂津市	523	12,844	35,884,182	489	11,999	33,073,256
高石市	114	4,245	48,577,704	111	4,160	51,108,779
藤井寺市	139	3,338	5,202,944	128	3,355	4,789,442
東大阪市	4,105	60,408	121,937,597	3,734	55,636	111,360,887
泉南市	172	3,403	5,558,066	152	3,466	5,457,610
四条畷市	100	1,790	3,367,432	88	1,600	3,079,635
交野市	143	3,394	6,929,423	128	3,094	6,386,221
大阪狭山市	92	2,551	4,969,623	79	2,396	4,873,440
阪南市	92	1,694	2,009,881	81	1,368	1,813,814
島本町	20	1,571	11,234,077	20	1,549	8,629,595
豊能町	14	205	220,664	14	211	213,407
能勢町	54	875	1,112,587	45	751	973,402
忠岡町	160	2,938	6,938,145	135	2,601	6,982,707
熊取町	88	1,782	4,164,833	87	1,660	3,430,959
田尻町	10	95	107,270	9	87	94,016
岬町	28	475	1,615,790	29	459	966,416
太子町	40	486	752,073	35	431	688,718
河南町	54	852	1,467,133	52	824	3,173,956
千早赤阪村	30	456	1,118,099	29	413	1,091,544
美原町	349	8,565	19,939,807	329	8,187	19,457,599

3人以下の事業所は含まない。

資料 総合政策部法制文書課

## 第7章 道路・公園・住宅

## 46. 道 路 の 延

単位：m・m<sup>2</sup>

年 度	総 数		国 道	
	延 長	面 積	延 長	面 積
平成 11 年	234,489	1,661,263	17,735	332,911
12	235,775	1,665,996	17,863	337,553
13	235,644	1,667,745	17,735	338,642
14	236,749	1,678,889	17,739	338,976
15	236,745	1,680,206	17,735	338,976

道路現況調書による。面積は道路部面積である。

資料 大阪国道事務所、府土木事務所、日本道路公団、市建設部管理第1課

## 47. 道 路 の

単位：m・m<sup>2</sup>・%

年 度	総 数			国
	延 長	面 積	舗 装 率	延 長
平成 11 年	224,892	1,644,419	99.0	17,735
12	226,775	1,649,295	99.0	17,863
13	226,671	1,651,069	99.0	17,735
14	227,776	1,662,213	99.0	17,739
15	227,930	1,663,705	99.0	17,735

年 度	日 本 道 路 公 団			市	
	延 長	面 積	舗 装 率	延 長	面 積
平成 11 年	3,046	78,219	100.0	194,495	1,064,371
12	3,046	78,219	100.0	196,220	1,078,888
13	3,046	78,219	100.0	196,244	1,079,573
14	3,046	78,219	100.0	197,345	1,089,497
15	3,046	78,219	100.0	197,503	1,090,989

道路現況調書による。

資料 大阪国道工事事務所、府土木事務所、日本道路公団、市建設部管理第1課

## 48. 橋 り よ

単位：m

年 度	総 数		国 道	
	個 数	延 長	個 数	延 長
平成 11 年	180	8,118	30	3,134
12	185	7,610	30	2,586
13	185	7,610	30	2,586
14	185	7,610	30	2,586
15	185	7,610	30	2,586

道路現況調書による。

資料 大阪国道工事事務所、府土木事務所、日本道路公団、市建設部管理第1課

## 長 及 び 面 積

4月1日現在

府 道		日本道路公団		市 道	
延 長	面 積	延 長	面 積	延 長	面 積
9,616	168,918	3,046	78,219	204,092	1,081,215
9,646	154,635	3,046	78,219	205,220	1,095,589
9,646	154,635	3,046	78,219	205,217	1,096,249
9,646	155,521	3,046	78,219	206,318	1,106,173
9,646	155,521	3,046	78,219	206,318	1,107,490

## 舗 装 状 況

4月1日現在

道		府 道			
面 積	舗 装 率	延 長	面 積	舗 装 率	
332,911	100.0	9,616	168,918	100.0	
337,553	100.0	9,646	154,635	100.0	
338,642	100.0	9,646	154,635	100.0	
338,976	100.0	9,646	155,521	100.0	
338,976	100.0	9,646	155,521	100.0	

道						
計	延 長		面 積		舗 装 率	
舗 装 率	本 舗 装	その他の舗装	本 舗 装	その他の舗装	本 舗 装	その他の舗装
98.4	185,964	8,531	1,035,617	27,520	95.9	2.5
98.4	188,143	8,077	1,036,851	26,067	96.1	2.3
98.5	188,167	8,077	1,052,821	26,067	96.1	2.4
98.5	189,268	8,077	1,063,430	26,067	96.1	2.4
98.5	189,692	7,811	1,065,432	25,557	96.2	2.3

## う の 状 況

4月1日現在

府 道		日本道路公団		市 道	
個 数	延 長	個 数	延 長	個 数	延 長
28	978	6	2,960	116	1,046
28	978	6	2,960	121	1,086
28	978	6	2,960	121	1,086
28	978	6	2,960	121	1,086
28	978	6	2,960	121	1,086

## 49. 都

## 市

単位：ha

年 度	総 数		都 市 計 画 公 園					
			街 区 公 園		近 隣 公 園		地 区	
	園 数	面 積	園 数	面 積	園 数	面 積	園 数	
平成 11 年	117	113.59	13	5.00	4	4.75	1	
12	123	115.53	13	5.00	4	4.75	1	
13	124	115.70	13	5.00	4	4.75	1	
14	124	115.77	13	5.00	4	4.75	1	
15	124	115.89	13	5.00	4	4.75	1	

資料 建設部管理第2課

## 50. 公共住宅の状況

年 度	総数	市営	府営	住宅供給公社	都市基盤整備公団
平成 11 年	4,186	353(12)	307	416	3,110
12	4,186	353(12)	307	416	3,110
13	3,458	353(12)	307	416	2,382
14	3,458	353(12)	307	416	2,382
15	3,473	368(12)	307	416	2,382

( )内数は母子住宅再掲。

都市機構五月ヶ丘団地及び緑ヶ丘団地は建替事業実施中

資料 市都市整備部まちづくり課、府住宅管理課、府住宅供給公社、都市機構

## 51. 家屋の状況

単位：m<sup>2</sup>

1月1日現在

種 別	平成12年		13		14		15		16	
	棟数	床面積	棟数	床面積	棟数	床面積	棟数	床面積	棟数	床面積
総 数	24,283	4,581,043	24,394	4,651,334	24,456	4,682,784	24,641	4,735,525	24,786	4,782,168
木 造	18,271	1,851,675	18,282	1,855,779	18,304	1,855,779	18,432	1,876,635	18,504	1,887,224
専用住宅	15,219	1,589,750	15,272	1,598,799	15,335	1,598,799	15,507	1,630,389	15,625	1,646,017
共同住宅・寄宿舎	391	99,964	380	96,861	369	93,888	362	90,707	352	87,343
併用住宅	583	65,797	573	64,971	565	63,969	558	63,044	551	61,746
農家住宅	176	19,328	176	19,328	174	19,131	173	19,092	170	18,764
事業所・銀行・店舗	224	14,227	224	14,195	224	14,088	220	13,805	221	14,096
工場・倉庫	183	20,497	181	20,106	178	19,612	178	19,379	179	19,542
その他	1,495	42,112	1,476	41,519	1,459	40,997	1,434	40,219	1,406	39,716
非木造	6,012	2,729,368	6,112	2,795,555	6,152	2,821,398	6,209	2,858,890	6,282	2,894,944
事業所・店舗・百貨店	612	432,108	618	445,302	623	448,487	624	449,112	622	447,619
住宅・アパート	4,215	1,718,245	4,310	1,765,016	4,362	1,786,017	4,424	1,825,362	4,499	1,859,931
工場・倉庫・市場	867	469,514	869	468,797	868	467,957	862	465,401	856	467,527
その他	318	109,501	315	116,440	299	118,937	299	119,015	305	119,867

概要調書による。

資料 総務部課税課

## 公 園

公園 面積	都市計画緑地		その他公園		1人当たり 都市公園 面積 (m <sup>2</sup> )	都市計画墓園	
	園数	面積	園数	面積		園数	面積
3.21	3	92.07	96	8.56	11.23	1	9.20
3.21	3	93.63	102	8.94	11.39	1	9.20
3.21	3	93.63	103	9.12	11.43	1	9.20
3.21	3	93.63	103	9.18	11.44	1	9.20
3.21	3	93.72	103	9.21	11.51	1	9.20

## 52. 居住世帯の有無別住宅数及び人が居住する住宅以外の建物数

平成10年10月1日現在

年次	住 宅 数								人が居住 する住宅 以外 の 建 物 数
	総数	居住世帯あり			居住世帯なし			建築中	
		総数	同居世帯なし	同居世帯あり	総数	一時現在者のみ	空き家		
平成10年	45,270	39,190	38,860	330	6,080	280	5,730	70	90

標本調査による推計値。

資料 総合政策部法制文書課

## 53. 住宅の種類、構造、建築の時期別住宅数

平成10年10月1日現在

住宅の種類・構造	総数 1)	終戦前	終戦時～ 昭和45年	昭和46年 ～ 55年	昭和56年 ～ 平成2年	平成3年 ～ 7年	平成8年 ～ 10年9月
住 宅 総 数	39,190	1,210	8,800	8,820	10,090	5,570	2,780
構 造							
木 造	4,160	490	1,480	1,240	420	80	90
防 火 木 造	15,220	650	3,610	4,850	3,250	1,300	820
非 木 造	19,810	70	3,710	2,720	6,420	4,200	1,870
種 類							
専 用 住 宅	38,180	1,150	8,530	8,510	9,900	5,480	2,730
農 林 漁 業 併 用 住 宅	10	10	-	-	-	-	-
店 舗 其 他 の 併 用 住 宅	1,000	60	270	310	200	90	50

1)建築の時期「不詳」を含む。

標本調査による推計値

資料 総合政策部法制文書課

## 54. 1住宅当たり居住室数・畳数・延べ面積及び1人当たり畳数

単位：m<sup>2</sup>

平成10年10月1日現在

年次	住宅数	世帯数	世帯人員	1住宅当たり 居住室数	1住宅当たり 畳数	1住宅当たり 延べ面積	1人当たり 畳数	1室当たり 人員
平成10年	39,190	39,510	100,220	4.17	26.67	74.11	10.42	0.61

標本調査による推計値

資料 総合政策部法制文書課



## 55. 世帯の収入階級・種類、住宅の所有の関係別

世帯の収入階級	総 数	主		
		総 数 1)	持 ち 家	借 総 数
(その1. 普通世帯数)				
総 数 2)	39,510	39,190	18,080	20,710
200万円未満	6,610	6,590	1,580	5,020
200～300万円未満	4,230	4,200	1,490	2,710
300～400	4,250	4,230	1,830	2,400
400～500	4,460	4,440	1,780	2,660
500～700	5,890	5,820	2,820	2,990
700～1,000	6,140	6,050	4,050	2,000
1,000～1,500	3,650	3,580	2,820	750
1,500万円以上	1,630	1,630	1,450	180
(その2. 1世帯当たり人員)				
総 数 2)	2.54	2.53	3.06	2.06
200万円未満	1.39	1.39	1.73	1.28
200～300万円未満	1.89	1.89	2.20	1.72
300～400	2.31	2.30	2.39	2.23
400～500	2.44	2.43	2.64	2.29
500～700	3.06	3.05	3.30	2.82
700～1,000	3.45	3.44	3.62	3.08
1,000～1,500	3.56	3.55	3.67	3.11
1,500万円以上	3.57	3.57	3.61	3.25
(その3. 1世帯当たり室数)				
総 数 2)	4.14	4.14	5.82	2.68
200万円未満	2.70	2.70	5.36	1.86
200～300万円未満	3.60	3.61	5.44	2.60
300～400	4.07	4.07	5.62	2.89
400～500	4.02	4.03	5.73	2.89
500～700	4.36	4.38	5.53	3.29
700～1,000	5.00	5.01	5.73	3.53
1,000～1,500	5.55	5.60	6.06	3.86
1,500万円以上	7.20	7.20	7.47	5.00
(その4. 1世帯当たり畳数)				
総 数 2)	26.46	26.47	38.94	15.59
200万円未満	16.21	16.21	33.95	10.62
200～300万円未満	20.78	20.84	32.58	14.36
300～400	24.77	24.77	35.46	16.63
400～500	24.90	24.91	37.48	16.52
500～700	27.52	27.59	36.49	19.19
700～1,000	33.09	33.13	38.97	21.32
1,000～1,500	37.56	37.76	41.48	23.88
1,500万円以上	55.01	55.01	57.79	32.89

1)住宅の所有の関係「不詳」を含む。

2)世帯の年間収入階級「不詳」を含む。

標本調査による推計値。

資料 総合政策部法制文書課

## 普通世帯数、1世帯当たり人員・居住室数及び畳数

平成10年10月1日現在

世帯				同居・住宅以外の 建物に居住する世帯
世		帯		
公営の借家	公団・公社 の借家	民 営 借 家	給 与 住 宅	
940	2,730	15,850	1,180	330
220	330	4,360	100	20
200	480	1,990	40	30
180	450	1,720	60	20
90	450	2,060	60	20
140	500	2,120	230	70
90	330	1,250	340	90
-	80	550	120	80
-	10	140	30	-
2.86	2.36	1.95	2.25	3.66
1.69	1.79	1.21	1.84	1.67
2.11	2.00	1.61	2.00	2.00
3.18	2.13	2.14	2.64	4.00
3.89	2.48	2.20	1.45	4.00
4.15	2.75	2.77	2.62	3.36
3.82	2.69	3.22	2.75	4.24
-	3.25	3.27	2.27	4.07
-	4.00	3.32	2.67	-
3.50	2.83	2.58	2.98	3.55
3.33	2.78	1.71	2.26	2.67
3.26	2.63	2.52	3.00	2.40
3.47	2.71	2.90	2.27	4.00
3.67	2.94	2.84	3.00	3.00
3.89	2.95	3.34	3.23	2.93
3.82	2.81	3.69	3.60	4.53
-	3.00	4.00	3.82	3.60
-	4.00	5.15	4.67	-
19.72	13.50	15.46	18.80	25.15
18.64	12.80	10.04	11.26	18.00
18.66	12.68	14.31	16.07	12.60
19.71	12.61	17.38	15.66	26.00
19.44	14.72	16.80	15.82	22.50
22.31	14.31	20.22	18.42	21.96
21.50	12.58	23.41	22.00	30.35
-	16.50	25.07	23.55	28.33
-	25.00	31.34	42.33	-

## 56. 運動施設の利用状況

単位：件・人

年 度	五 月 山 体 育 館									テニスコート		猪名川運動公園	
	合計		アリーナ		多目的室		トレーニングルーム	温水プール	定期使用	件数	人数	件数	人数
	件数	人数	件数	人数	件数	人数	人数 (件数)	人数 (件数)	人数 (件数)				
平成 11 年度	155,114	208,527	875	50,135	325	4,478	15,046	47,246	91,622	6,156	26,712	1,135	59,353
12	169,777	216,821	962	44,122	312	4,196	13,719	48,152	106,632	5,925	25,543	1,398	75,810
13	178,037	221,680	972	39,721	334	5,228	12,979	48,092	115,660	7,525	35,489	1,616	90,612
14	188,478	236,412	1,043	42,567	370	6,780	12,592	48,055	126,418	7,471	33,125	1,525	78,814
15	192,114	241,268	1,030	43,102	374	7,456	11,847	44,740	134,123	7,486	34,414	1,708	92,316
4 月	14,123	16,874	88	2,337	27	529	956	2,765	10,287	528	2,333	124	6,375
5	15,856	22,668	88	6,289	31	642	1,026	3,390	11,321	709	3,305	179	8,386
6	17,000	23,798	88	6,212	31	705	1,048	4,170	11,663	504	2,138	158	8,926
7	20,899	25,643	86	4,148	36	718	1,021	7,180	12,576	599	2,750	151	8,305
8	22,753	25,249	78	1,996	39	617	1,195	9,012	12,429	660	3,046	111	6,504
9	17,986	20,534	81	2,130	29	528	981	5,378	11,517	817	3,899	183	9,070
10	15,984	20,993	103	4,447	33	698	980	2,834	12,034	872	4,384	162	8,780
11	14,207	18,410	92	3,477	41	859	961	2,444	10,669	568	2,786	170	9,096
12	12,459	15,898	84	3,132	20	411	756	1,680	9,919	501	2,166	105	6,396
1	13,246	16,788	69	3,126	29	514	1,019	1,922	10,207	535	2,355	95	5,717
2	13,249	17,349	78	3,520	27	685	982	1,875	10,287	581	2,482	134	7,427
3	14,352	17,064	95	2,288	31	550	922	2,090	11,214	612	2,770	136	7,334

資料 財団法人池田市公共施設管理公社

## 57. 五月山緑地都市緑化植物園利用状況

単位：人・回・件

年 度	利 用 者 数		開 催 回 数		緑の相談件数
	緑のセンター	レストフラワーホール	展 示 会	各種講習会	
平成 11 年度	62,984	60,601	37	159	1,462
12	72,871	69,462	37	146	1,344
13	73,581	69,305	34	152	1,410
14	84,598	76,906	35	147	1,167
15	85,678	78,013	38	116	1,200

資料 財団法人池田市公共施設管理公社

## 第8章 電気・ガス・上下水道

## 58. 電灯・電力契約

単位：口・MWh

年 度	電灯・電力総量		電 灯							
			定 額		従量(甲)		従量大口(乙)		その他	
	契 約 口 数	使 用 量	契 約 口 数	使 用 量	契 約 口 数	使 用 量	契 約 口 数	使 用 量	契 約 口 数	使 用 量
平成 11 年度	59,171	593,526	7,402	4,606	44,649	175,517	1,561	26,100	164	807
12	59,741	597,068	7,441	4,573	45,156	179,376	1,694	27,119	138	580
13	60,153	589,960	7,439	4,572	45,510	177,131	1,818	27,878	112	572
14	60,129	593,535	7,282	4,531	45,457	179,996	2,064	30,585	120	422
15	59,658	241,079	7,295	4,538	45,043	171,854	2,472	34,664	120	732

1) 50kW未満 2) 50kW～499kW 3) 高压(乙)500kW～1,999kW、特別高压2,000kW以上

資料 関西電力株式会社北摂営業所

## 59. ガスの業種

単位：戸・千m<sup>3</sup>、45MJ(約10,750kcal)

年 度	総 数		家 庭 用		総 数	
	戸 数	使 用 量	戸 数	使 用 量	戸 数	使 用 量
					戸 数	使 用 量
平成 11 年度	42,264	51,972	40,424	15,561	1,840	36,411
12	42,336	53,641	40,503	15,748	1,833	37,893
13	42,816	47,705	40,974	15,501	1,842	32,204
14	43,163	50,944	41,304	16,307	1,859	34,637
15	43,466	50,576	41,565	16,264	1,901	34,312

資料 大阪ガス株式会社リビング事業部計画部

## 60. 給水人口

年 度	総 人 口 (A) (人)	給 水 人 口 (B) (人)
平成 11 年度	101,446	100,951
12	101,205	100,756
13	101,020	100,838
14	100,852	100,642
15	100,662	100,610

資料 水道部工務課

## 口数及び使用料

電				力					
小口				高圧(乙)・特別高圧(大口)3)		業務用		その他	
低圧1)		高圧2)		契約数	使用量	契約数	使用量	契約数	使用量
契約口数	使用量	契約口数	使用量						
3,438	26,403	63	22,288	13	176,160	314	155,330	1,567	6,315
3,442	26,369	62	21,360	12	176,730	307	154,988	1,489	5,972
3,423	25,025	65	21,517	...	...	309	154,397	1,465	5,665
5,206	25,580	67	23,522	...	...	312	161,991	1,448	5,287
3,330	23,929	...	...	...	...	...	...	1,398	5,362

## 別使用状況

業 務 用							
工業用		公用		医療用		商業用	
戸数	使用量	戸数	使用量	戸数	使用量	戸数	使用量
62	31,202	226	1,486	114	852	1,438	2,871
61	32,311	229	1,651	111	1,125	1,432	2,805
63	26,970	232	1,367	111	1,098	1,436	2,769
64	29,167	229	1,499	116	1,117	1,450	2,854
64	28,910	238	1,440	119	1,098	1,480	2,864

## ・ 戸数 ・ 栓数

年度末現在

給水戸数 (戸)	給水栓数 (栓)	普及率(B/A) (%)
47,415	38,955	99.5
47,353	39,010	99.6
48,140	39,283	99.8
48,365	39,762	99.8
48,678	39,818	99.9

## 61. 取水量及び給水量

単位：m<sup>3</sup>

年 度	取 水 量				給 水 量			
	総 数	1日最大	1日最小	1日平均	総 数	1日最大	1日最小	1日平均
平成 11 年度	15,801,181	54,003	35,470	43,173	13,260,472	44,243	28,946	36,231
12	15,477,095	52,074	34,569	42,403	13,251,899	42,037	28,357	36,307
13	15,705,085	54,748	35,862	43,028	13,618,208	44,730	29,078	37,310
14	15,962,066	59,963	34,483	43,732	13,680,053	44,768	30,050	37,480
15	15,808,209	55,055	36,976	43,192	13,354,015	42,242	29,380	36,486
4 月	1,288,160	46,130	37,197	42,932	1,110,454	39,305	33,883	37,015
5	1,349,875	46,740	38,917	43,544	1,166,394	40,413	35,264	37,626
6	1,340,163	48,370	40,918	44,672	1,158,883	40,720	35,733	38,629
7	1,388,814	50,058	40,690	44,800	1,205,264	41,384	36,201	38,879
8	1,420,193	55,055	39,139	45,813	1,234,201	42,242	33,632	39,813
9	1,342,657	48,598	38,768	44,755	1,163,302	41,596	35,886	38,777
10	1,321,030	46,377	37,321	42,614	1,139,451	38,245	34,523	36,756
11	1,240,680	46,388	37,316	41,356	1,068,759	37,046	32,381	35,625
12	1,314,658	44,861	40,127	42,408	1,061,027	38,871	32,026	34,227
1	1,289,033	45,336	37,027	41,582	1,031,780	37,176	29,380	33,283
2	1,229,367	46,142	39,272	42,392	982,301	37,705	32,216	33,872
3	1,283,579	43,571	36,976	41,406	1,032,199	36,852	31,566	33,297

取水量は豊能町分を含む。

資料 水道部浄水課

## 63. 公 共 下 水

年 度	計画処理面積 (ha)	処 理 面 積 (ha)	計画処理人口 (人)
平成 11 年度	1,116	1,034	125,000
12	1,116	1,035	125,000
13	1,116	1,036	125,000
14	1,116	1,037	125,000
15	1,116	1,037	104,800

特定環境保全公共下水道を含む。

資料 建設部下水道工務課

## 62. 用途別給水栓数及び使用水量

単位: 栓・m<sup>3</sup>

年 度	総 数	一 般 用	湯 屋 用	臨 時 用	
平成 11 年度	延 栓 数	562,688	560,526	156	2,006
	年間使用水量	12,240,101	12,131,746	59,326	49,029
12	延 栓 数	567,076	565,148	156	1,772
	年間使用水量	12,211,059	12,122,620	61,063	27,376
13	延 栓 数	572,601	570,613	144	1,844
	年間使用水量	12,487,743	12,389,266	61,099	37,378
14	延 栓 数	578,966	576,993	133	1,840
	年間使用水量	12,377,227	12,291,990	60,582	24,655
15	延 栓 数	579,384	577,374	132	1,878
	年間使用水量	12,136,217	12,048,076	59,510	28,631

資料 水道部営業課

## 道 の 状 況

年度末現在

現住人口 ( A ) ( 人 )	処理人口 ( B ) ( 人 )	普 及 率 ( B / A ) ( % )
101,446	101,278	99.8
101,205	101,042	99.8
101,020	100,875	99.9
100,852	100,709	99.9
100,662	100,540	99.9



## 64. 下水処理状況

単位：m<sup>3</sup>・mg/リットル

年 月	処 理 量	流入水BOD平均	放流水BOD平均	し尿処理量
平成 11 年度	18,304,970	120	9.1	992
12	17,005,690	100	8.0	835
13	15,694,800	100	8.2	743
14	16,746,787	120	6.3	652
15	18,603,397	120	5.9	696
平成14年 4 月	1,322,300	140	9.3	66
5	1,561,360	100	5.7	53
6	1,416,740	110	8.5	71
7	1,682,660	68	3.9	53
8	1,435,760	72	4.4	49
9	1,346,720	66	4.5	55
10	1,490,421	79	4.2	48
11	1,219,859	140	5.4	52
12	1,221,803	170	6.0	57
1	1,294,680	190	7.8	53
2	1,188,626	150	9.9	39
3	1,565,858	140	6.4	56
平成15年 4 月	1,580,292	120	7.7	61
5	1,534,951	140	4.9	49
6	1,775,745	110	4.8	57
7	1,992,877	66	4.5	75
8	2,190,806	82	4.4	58
9	1,712,299	93	3.6	60
10	1,487,663	100	3.0	67
11	1,578,738	110	4.4	48
12	1,306,401	120	3.9	46
1	1,104,606	170	8.0	52
2	1,077,047	150	13	52
3	1,261,972	130	8.5	71

## 第9章 運輸・通信

## 65. 自動車

単位：台

年次	総数	乗用					
		計	普通車		小型四輪車		
			営業用	自家用	営業用	自家用	
平成 12 年	27,493	24,432	-	8,629	46	15,757	
13	27,431	24,432	1	9,136	46	15,249	
14	27,352	24,427	25	9,555	67	14,780	
15	27,082	24,313	27	9,761	66	14,459	
16	26,758	24,111	31	9,943	60	14,077	

年次	ラック							
	特種		貨物兼乗用車		けん引車		被けん	
	営業用	自家用	営業用	自家用	営業用	自家用	営業用	
平成 12 年	21	112	7	842	43	1	41	
13	29	115	6	796	42	1	40	
14	29	111	10	860	42	1	42	
15	30	120	10	806	40	-	41	
16	41	112	11	737	38	-	40	

資料 豊能府税事務所

## 66. 軽自動車

単位：台

年次	総数	原動機付自転車			
		計	50cc以下	51cc～90cc	91cc～125cc
平成 12 年	21,540	11,750	10,356	710	684
13	21,571	11,632	10,207	677	748
14	21,613	11,560	10,092	650	818
15	21,983	11,477	9,974	620	883
16	21,814	11,493	9,942	599	952

減免件数は含まない。

資料 総務部課税課

# 車 数

4月1日現在

車				ト				
電気自動車		ロータリー自動車		計	普通		小型	
営業用	自家用	営業用	自家用		営業用	自家用	営業用	自家用
-	-	-	-	2,685	137	565	8	904
-	-	-	-	2,608	138	544	9	884
-	-	-	-	2,523	148	489	8	779
-	-	-	-	2,401	141	455	8	743
-	-	-	-	2,257	166	417	8	681

引車	バス				特種自動車		小型三輪車	
	計	一般乗合用	その他		営業用	自家用	営業用	自家用
観光貸切用			自家用					
4	166	92	41	33	2	208	-	-
4	168	92	48	28	2	221	-	-
4	169	96	42	31	4	229	-	-
7	164	99	34	31	4	200	-	-
6	188	100	39	49	17	185	-	-

# 動 車 数

4月末日現在

軽 自 動 車							小型二輪 251cc以上	小型特殊
計	二輪車 (126cc ~250cc)	三輪車	軽四乗用		軽四貨物			
			営業用	自家用	営業用	自家用		
8,555	1,323	2	-	3,505	195	3,530	1,110	125
8,681	1,352	3	-	3,773	213	3,340	1,137	121
8,800	1,330	3	-	4,037	243	3,187	1,135	118
9,245	1,418	3	-	4,463	257	3,104	1,147	114
9,087	1,462	2	-	4,362	239	3,022	1,120	114

## 67. 市

内

単位：台

調 査 地 点	総 数	
	平成13年	14
国道423号 細河園芸センター前	13,911	...
国道173号 古江橋北詰	22,119	...
国道176号 呉服橋東詰	13,119	...
池田駅前	23,005	...
府道伊丹池田線 西富花園前	4,595	...
府道箕面池田線 五月丘小学校前	...	...
市道池田箕面線 府警池田宿舎前	7,511	...
市道東畑住吉線 関西銀行池田旭丘支店前	6,250	...
市道上池田八王寺線 池田市消防署前	...	...
国道171号バイパス 宣真学園前	19,998	...
市道神田石橋線 北豊島中学校前	...	...
国道171号 大阪北部農協北豊島支店前	5,857	...
国道173号 五月山動物園下	27,282	...
市道東畑住吉線 住吉交差点南側	11,880	...
府道大阪池田線 空港1丁目付近	53,680	...
府道中央環状線 石橋4丁目付近	58,635	...

調査時期 平成13年7月25日・26日のうち1日 調査時間 午前7時～午後7時。  
平成14年は実施せず

資料 都市整備部交通課

## 68. 中国自動車道中国豊中・中国

単位：台

年 度	入 口					
	総数	軽自動車等	普通車	中型車	大型車	特大車
平成11年度	...	453,741	6,467,981	692,735	645,374	85,639
12	...	504,128	6,455,698	711,423	660,105	82,718
13	8,227,754	496,270	6,232,189	637,840	781,674	79,781
14	7,829,979	510,313	6,036,220	610,668	594,706	78,072
15	7,928,943	543,176	6,092,907	618,543	593,530	80,787

資料 日本道路公団関西支社

# 交 通 量

動 力 付 二 輪 車		自 動 車	
1 3	1 4	1 3	1 4
1,356	...	12,555	...
1,598	...	20,521	...
1,842	...	11,277	...
2,890	...	20,115	...
527	...	4,068	...
...	...	...	...
1,068	...	6,443	...
597	...	5,653	...
...	...	...	...
1,167	...	18,831	...
...	...	...	...
...	...	5,857	...
2,925	...	24,357	...
...	...	11,880	...
1,432	...	52,248	...
1,937	...	56,698	...

## 池田インターチェンジの利用状況

総 数	出			口	
	軽自動車等	普通車	中型車	大型車	特大車
...	441,997	6,170,317	661,258	613,674	77,544
...	467,061	5,994,797	643,618	605,354	72,919
7,568,003	473,063	5,850,690	590,415	582,802	71,033
7,458,516	493,684	5,740,340	579,292	574,873	70,327
7,599,280	530,922	5,824,048	595,546	575,793	72,971

## 69. 大阪国際空港

単位：回・人・t

年次	着陸回数	旅客数		
		総数	乗客	降客
平成 11 年	51,510	15,936,768	7,984,939	7,951,829
12	51,542	16,344,400	8,201,137	8,143,263
13	51,027	16,877,207	8,451,007	8,426,200
14	52,409	17,627,571	8,857,046	8,770,525
15	57,588	18,829,733	9,496,026	9,333,707

資料 大阪航空局大阪空港事務所

## 70. 航空機別

単位：回

年月	総数		ジェット
	総数	1日平均	総数
平成 11 年	51,510	141	43,097
12	51,542	140	43,316
13	51,027	139	43,177
14	52,409	139	46,774
15	57,588	157	50,153
1月	4,568	147	4,086
2	4,123	147	3,600
3	4,607	148	3,995
4	4,529	150	3,954
5	4,756	153	4,122
6	4,665	155	4,062
7	5,039	162	4,454
8	5,285	170	4,663
9	4,881	162	4,219
10	4,992	161	4,355
11	4,923	164	4,211
12	5,220	168	4,432

資料 大阪航空局大阪空港事務所

## 航空機輸送状況

航空機貨物取扱量			航空機郵便物取扱量		
総数	発送	到着	総数	発送	到着
135,576	59,757	75,818	20,209	10,577	9,632
147,783	64,996	82,786	21,607	11,635	9,972
137,270	59,532	77,738	22,250	11,993	10,257
131,349	57,062	74,287	22,050	10,977	11,073
146,600	64,249	82,351	23,153	11,524	11,629

## 着陸状況

機	その他	
	総数	1日平均
118	8,413	23
118	8,226	22
118	7,850	21
128	5,635	15
137	7,435	20
131	482	15
128	523	18
128	612	19
131	575	19
132	634	20
135	603	20
143	585	18
150	622	20
140	662	22
140	637	20
140	712	23
142	788	25



## 71. 阪急電車 1 日平均乗降客数 (池田・石橋駅)

単位：人

年次	池田駅					
	総数		定期外		定期	
	乗客	降客	乗客	降客	乗客	降客
平成 11 年	28,311	28,789	12,814	13,474	15,497	15,315
12	28,072	28,516	13,022	13,643	15,050	14,873
13	28,408	28,057	13,040	13,376	15,368	14,681
14	28,069	27,540	12,848	13,168	15,221	14,372
15	27,832	27,164	12,761	13,060	15,071	14,104

年次	石橋駅					
	総数		定期外		定期	
	乗客	降客	乗客	降客	乗客	降客
平成 11 年	30,761	30,080	12,543	12,360	18,218	17,720
12	30,348	29,757	12,655	12,548	17,693	17,209
13	30,777	29,947	12,432	12,765	18,345	17,182
14	30,525	29,508	12,431	12,678	18,094	16,830
15	30,409	29,243	12,353	12,655	18,056	16,588

資料 阪急電鉄株式会社

## 72. 阪急バス運輸状況

単位：km・台・人

年次	営業キロ数	停留所数	車両保有台数	1 日平均乗降客数		
				総数	乗客	降客
平成 10 年	40.6	68	58	35,325	17,739	17,586
11	40.6	68	54	...	...	...
12	40.6	68	54	33,971	17,022	16,949
13	41.0	68	54	...	...	...
15	41.0	68	53	...	...	...

各年 11 月実施交通量調査による。

平成 11、13、15 年は乗降客数の調査は行っていない。

資料 阪急バス株式会社

## 73. 電 話 施 設

### 73-1. 通 話 状 況

3月31日現在

年 度	加 入 電 話		公 衆 電 話
	総 数	事 務 用	
平成 11 年	58,366		668
12	42,564		656
13	42,193		642
14	42,650		553
15	42,730		466

資料 NTT西日本大阪支店

### 73-2. 回 線 状 況

年 度	加 入 電 話				INSネット64・INSネット64ライト(回線)		
	総 数	事 務 用	住 宅 用	ビル電話	総 数	事 務 用	住 宅 用
平成 12 年	42,564	8,132	34,355	77	7,080	2,546	4,534
13	42,193	7,716	34,477	0	7,160	3,102	4,058
14	42,650	7,298	35,280	72	5,884	3,003	2,881
15	42,730	7,065	35,595	70	5,038	2,961	2,077

年 度	INSネット1500 (回線)	公 衆 電 話(個)				プッシュ回線 (回線) 1)	キャッチホン (回線) 1)
		総 数	アナログ	デジタル	ICカード		
平成 12 年	394	656	536	60	60	...	...
13	255	642	506	69	67	...	...
14	23	553	420	67	66	...	...
15	23	466	337	65	64	21,439	9,839

1) 平成 15 年度から

資料 NTT西日本大阪支店

## 74. 市内郵便局施設状況

年末現在

年 次	郵 便 局			切手類 販売所	ポスト類	郵便私書箱	
	総 数	普 通	特定局			設備数	貸与数
平成 10 年	13	1	12	73	73	100	88
11	13	1	12	75	74	100	90
12	13	1	12	75	76	100	89
13	13	1	12	75	76	100	91
14	13	1	12	70	78	100	71

資料 池田郵便局

## 75 . 内国郵便物取扱件数

単位：千通

年次	総数		普通郵便		書留
	引受	配達	引受	配達	引受
平成 10 年	8,412	19,391	8,157	18,769	106
11	8,587	19,470	8,358	18,873	87
12	8,380	19,582	8,145	18,977	86
13	8,849	19,803	8,590	19,190	93
14	8,612	18,922	8,360	18,343	92

年次	通常	普通速達		小包	
	配達	引受	配達	引受	配達
平成 10 年	255	129	241	20	126
11	291	123	198	19	108
12	296	125	188	24	121
13	281	130	212	36	120
14	287	122	168	38	124

資料 池田郵便局

## 76 . 国際郵便物取扱件数

単位：千通

年次	総数		航空		船便	
	引受	配達	引受	配達	引受	配達
平成 10 年	43	15	42	14	1	1
11	49	17	48	16	1	1
12	48	17	47	16	1	1
13	45	18	44	17	1	1
14	45	35	44	34	1	1

資料 池田郵便局

# 第 10 章 金 融

## 77. 中 小 企 業

単位：万円

年 度	総 額							
	申 込			決 定				
	件 数	金 額		件 数	金 額			
平成 11 年度	67	(4)	27,196	(1,500)	63	22,565		
12	53	(1)	22,638	(250)	37	10,490 3)		
13	95	(10)	37,518	(3,918)	41	11,590 3)		
14	89	(5)	35,515	(1,050)	46	13,426 3)		
15	70	(3)	28,170	(1,400)	31	8,220 3)		
年 度	池田市無担保無保証人事業資金				池田市中小			
	申 込		決 定		申 込			
	件 数	金 額		件 数	金 額		件 数	金 額
平成 11 年	25	(2)	5,712	300	23	5,412	-	-
12	25	(1)	6,160	250	24	5,910	-	-
13	29	(3)	6,920	850	26	5,890	-	-
14	31	(3)	7,510	650	28	6,710	-	-
15	26	(1)	6,370	200	25	6,170	-	-

( )内は取り下げ。

1) 池田市受付分

2) 12年度よりデータなし。

3) 2)により市制度のみ。

資料 市民生活部商工労働課

## 78. 金融機関別預金

単位：百万円

年 度	総 額		全 国
	預 金	貸 出 金	預 金
平成 11 年度	564,657	327,407	527,909
12	568,872	325,324	532,949
13	598,546	321,776	566,620
14	602,237	342,052	569,224
15	610,028	343,977	576,162

資料 全国銀行協会「金融」、摂津水都信用金庫石橋支店、尼崎信用金庫石橋支店

## 融 資 状 況

池 田 市 中 小 企 業 事 業 資 金					
申 込			決 定		
件 数	金 額		件 数	金 額	
23	(2)	10,123	(1,200)	21	7,973
13	(-)	4,780	(-)	13	4,580
22	(7)	9,368	(3,068)	15	5,700
20	(2)	7,246	(400)	18	6,716
8	(2)	3,700	(1,200)	6	2,050

企業近代化資金		大阪府中小企業事業資金 1)				
決 定		申 込		決 定 2)		
件 数	金 額	件 数	金 額	件 数	金 額	
-	-	19 (-)	11,361	(-)	19	9,180
-	-	15 (-)	11,698	(-)	...	...
-	-	44 (-)	21,230	(-)	...	...
-	-	38 (-)	20,759	(-)	...	...
-	-	36 (-)	18,100	(-)	...	...

## ・ 貸 出 金 の 状 況

年度末現在

銀 行	信 用 金 庫	
貸 出 金	預 金	貸 出 金
300,121	36,748	27,286
296,931	35,923	28,393
296,306	31,926	25,470
318,953	33,013	23,099
322,158	33,866	21,819

## 79. 金融機関の状況

年度末現在

年 度	総 数	銀 行	信 用 金 庫	農 業 協 同 組 合	そ の 他
平成 11 年度	22	12	4	5	1
12	21	11	4	5	1
13	21	11	4	5	1
14	19	11	3	5	0
15	18	10	3	5	0

資料 総合政策部法制文書課

## 80. 郵便貯金預払残高状況

単位：百万円

年度末現在

年 度	預 入 金	払 戻 金	差 引 額
平成 10 年度	78,261	75,148	3,113
11	...	...	...
12	...	...	...
13	...	...	...
14	...	...	...

平成 11 年度よりデータなし。

資料 近畿郵政局

# 第 11 章 市 民 生 活



## 81. 消費者物価指数

平成12年 = 100

年 月	総 合		食 料		住 居		光熱・水道		家具・家事用品	
	大阪市	全 国	大阪市	全 国	大阪市	全 国	大阪市	全 国	大阪市	全 国
平成 11 年 平均	100.6	100.7	102.0	102.0	99.2	99.8	98.9	98.4	102.6	103.1
12	100.0	100.0	100.0	100.0	100.0	100.0	100.0	100.0	100.0	100.0
13	99.4	99.3	99.2	99.4	100.5	100.2	101.3	100.6	97.2	96.4
14	98.6	98.4	98.4	98.6	99.5	100.1	100.3	99.4	94.5	92.9
15	98.3	98.1	98.3	98.4	98.1	100.0	99.0	98.9	91.8	90.1
平成14年 1 月	98.6	98.4	97.9	98.6	100.7	100.3	101.9	100.7	96.1	94.4
2	98.4	97.9	97.8	97.8	100.5	100.3	101.9	100.7	96.0	93.9
3	98.5	98.1	97.7	97.8	100.4	100.3	100.8	100.5	95.5	93.5
4	98.6	98.4	97.9	98.2	99.9	100.2	100.6	99.5	95.3	93.5
5	99.0	98.7	99.1	99.2	99.7	100.0	100.6	99.5	94.6	93.3
6	98.9	98.6	99.0	98.9	99.6	100.0	100.6	99.5	94.5	93.0
7	98.5	98.2	98.3	98.3	99.6	100.1	100.6	99.3	94.3	92.6
8	98.6	98.5	98.7	99.0	98.9	100.0	100.6	99.2	94.2	92.3
9	98.7	98.5	98.7	98.9	98.9	100.0	100.6	99.0	93.9	92.2
10	98.4	98.3	98.3	98.7	98.9	100.0	98.4	98.2	93.5	92.1
11	98.5	98.3	98.9	98.8	98.6	99.9	98.4	98.3	93.3	91.9
12	98.5	98.3	98.5	98.6	98.6	100.0	98.4	98.3	93.2	91.5
平成15年 1 月	97.9	98.0	98.3	99.2	98.6	100.0	98.3	98.4	92.8	91.1
2	97.7	97.7	98.2	98.8	98.5	100.0	98.3	98.5	92.6	90.9
3	98.1	98.0	98.5	98.7	98.5	100.0	98.2	98.5	92.5	90.6
4	98.6	98.3	98.5	98.8	98.5	100.0	98.2	99.1	92.4	90.8
5	98.5	98.5	98.7	99.0	97.8	100.0	98.2	99.1	92.0	90.6
6	98.3	98.2	98.3	98.4	97.8	100.1	98.2	99.0	91.8	90.3
7	98.1	98.0	97.6	97.7	98.0	100.1	99.5	99.1	91.8	90.3
8	98.3	98.2	97.8	98.0	98.0	100.1	99.5	99.1	91.3	89.9
9	98.6	98.3	98.8	98.4	98.0	100.0	99.5	99.1	91.6	89.8
10	98.6	98.3	98.9	98.4	97.9	99.9	99.2	99.0	91.2	89.4
11	98.1	97.8	97.8	97.4	97.9	99.9	99.2	99.0	91.4	89.2
12	98.2	97.9	98.0	97.8	97.8	99.9	99.2	99.0	90.7	88.8

「消費者物価指数」による。

資料 大阪府企画調整部統計課

## ( 10大費目指数 )

被服及び履物		保健医療		交通・通信		教 育		教養娯楽		諸 雑 費	
大阪市	全 国	大阪市	全 国	大阪市	全 国	大阪市	全 国	大阪市	全 国	大阪市	全 国
100.7	101.1	100.3	100.8	100.2	99.7	99.7	98.9	100.4	100.9	99.3	100.4
100.0	100.0	100.0	100.0	100.0	100.0	100.0	100.0	100.0	100.0	100.0	100.0
96.9	97.8	100.5	100.7	98.8	99.1	101.0	101.1	98.0	97.0	99.5	99.8
97.5	95.6	99.6	99.5	98.1	98.5	102.1	102.1	96.1	94.9	99.9	100.0
98.4	93.8	102.3	102.9	97.9	98.6	102.9	102.7	95.4	93.5	101.7	100.9
92.7	93.1	100.5	100.3	98.2	98.5	101.3	101.3	96.2	94.7	99.3	99.8
91.6	90.9	100.6	100.2	98.1	98.4	101.3	101.3	95.4	94.0	99.2	99.8
94.8	93.4	100.6	100.2	98.2	98.5	101.3	101.3	96.1	94.6	99.8	100.0
98.9	97.2	99.3	99.0	98.1	98.4	102.4	102.4	95.9	94.8	99.8	100.1
99.6	98.0	99.1	98.9	98.2	98.8	102.4	102.4	95.8	94.8	99.9	100.1
99.6	97.7	98.9	98.9	98.1	98.7	102.4	102.4	95.9	94.9	99.9	100.0
94.9	94.2	98.8	98.7	98.2	98.6	102.4	102.4	96.6	95.4	100.0	100.0
92.9	91.9	98.5	98.7	98.7	99.0	102.4	102.4	98.6	97.4	99.9	100.0
100.3	97.1	98.4	98.6	98.0	98.3	102.4	102.4	96.8	95.3	99.9	100.0
101.8	97.9	100.1	100.2	97.9	98.4	102.4	102.4	95.4	94.2	100.0	100.0
101.6	97.9	100.0	100.1	97.9	98.4	102.4	102.4	95.3	93.8	100.1	99.9
101.8	97.4	99.8	100.0	98.0	98.5	102.4	102.4	95.6	94.3	100.4	100.0
93.7	91.1	99.7	99.9	97.9	98.5	102.4	102.4	94.9	93.1	100.5	100.1
92.3	89.1	99.7	99.9	97.8	98.5	102.4	102.4	94.8	92.9	100.7	100.1
97.1	91.7	99.5	99.9	98.1	99.0	102.4	102.4	95.2	93.5	100.9	100.3
101.6	95.2	103.8	104.1	97.9	98.9	103.1	102.8	95.0	93.0	100.9	100.3
102.4	96.2	103.5	104.1	97.9	98.8	103.1	102.8	95.0	93.3	100.9	100.3
101.7	95.9	103.5	104.0	97.8	98.5	103.1	102.8	95.1	93.3	100.9	100.2
96.6	92.3	103.4	104.0	98.0	98.7	103.1	102.8	95.7	94.3	102.1	101.4
95.0	89.9	103.4	103.9	98.4	99.0	103.1	102.8	97.7	96.1	102.4	101.6
100.2	95.7	103.0	103.9	97.6	98.3	103.1	102.8	96.1	94.1	102.9	101.8
100.1	96.3	102.9	103.8	97.7	98.3	103.1	102.8	95.9	93.6	102.9	101.7
100.5	96.4	102.6	103.7	97.6	98.2	103.1	102.8	94.2	92.2	102.8	101.7
100.0	96.1	102.6	103.6	97.6	98.2	103.1	102.8	94.7	92.7	102.9	101.7

## 82. 消費者物価

平成12年 = 100

分	類	ウェイト	13年度平均	14年度平均	15年度平均
総	合	10,000	99.1	98.5	98.3
食	料	2,864	98.5	98.5	98.6
穀	類	262	98.0	97.4	101.5
魚	介類	301	98.9	97.9	95.1
肉	類	255	101.9	103.3	105.5
乳	卵類	110	97.9	97.3	96.8
野菜	・海藻	320	97.4	98.9	98.7
果	物	108	92.9	94.7	94.6
油脂	・調味料	104	98.2	96.6	94.3
菓	子類	209	96.4	94.6	95.2
調	理食品	299	98.3	97.4	96.2
飲	料	135	98.8	97.4	95.1
酒	類	149	99.7	99.8	100.8
外	食	614	99.3	100.2	100.5
住	居	2,262	100.5	99.0	97.8
家	賃	2,007	100.7	99.4	98.2
設	備修繕・維持	255	98.9	95.8	94.6
光	熱・水道	659	101.6	99.5	99.3
電	気・ガス代	527	100.9	98.1	97.0
他	の光熱	7	106.9	101.8	106.2
上	下水道料	125	104.3	105.2	108.3
家	具・家事用品	319	96.7	93.7	91.2
家	庭用耐久材	110	92.5	86.7	81.3
室	内装飾品	35	100.5	98.4	96.6
寝	具類	26	96.9	95.1	93.5
家	事雑貨	67	100.9	100.0	99.1
家	事用消耗品	68	96.8	95.0	94.1
家	事サービス	12	100.0	100.0	100.0
被	服及び履物	566	97.2	97.9	98.0
衣	料	258	96.3	95.6	96.3
シ	ャツ・セーター・下着類	157	96.2	98.7	98.5
履	物類	59	100.5	104.3	103.3
生	地・他の被服類	92	99.1	98.6	98.4
保	健医療	341	100.5	99.3	103.0
医	薬品	100	99.2	98.7	96.7
保	健医療用品・器具	59	95.7	90.8	86.1
保	健医療サービス	182	102.8	102.4	111.9



## 82. 消費者物価

分類	ウェイト	13年度平均	14年度平均	15年度平均
交通・通信	1,058	98.4	98.1	97.7
交通	288	100.2	99.8	100.0
自動車等関係費	475	100.8	100.4	99.6
通信	295	93.0	92.5	92.4
教育	419	101.3	102.4	103.1
授業料等	296	102.4	104.0	105.0
教科書・学習参考書	7	101.7	103.1	101.8
補習教育	115	98.5	98.5	98.2
教養娯楽	1,040	97.3	95.9	95.1
教養娯楽用耐久材	88	74.9	65.0	56.2
教養娯楽用品	220	99.9	97.2	94.8
書籍他の印刷物	164	100.2	100.3	100.5
教養娯楽サービス	568	99.3	98.9	99.7
諸雑費	473	99.3	100.2	102.3
理美容サービス	124	101.0	101.0	101.4
理美容用品	132	98.4	98.3	96.9
身の回り用品	90	99.9	104.4	112.5
たばこ	68	100.0	100.0	106.2
その他	59	96.3	96.3	95.9

「消費者物価指数」による。

資料 大阪府企画調整部統計課

## 83. たばこ

単位：千本・千円

	平成11年	12年	13年	14年	15年
本数	224,447	224,623	215,160	208,298	202,751
金額	576,192	597,630	572,464	554,130	565,424

たばこの金額は、たばこ税額である。

資料 総務部課税課

## 指数（大阪市）（つづき）

15年 4月	5月	6月	7月	8月	9月	10月	11月	12月	16年 1月	2月	3月
97.9	97.9	97.8	98.0	98.4	97.6	97.7	97.6	97.6	97.4	97.2	97.4
99.4	99.5	99.4	100.3	102.0	99.4	99.7	99.7	100.1	100.1	99.6	100.6
100.2	100.3	100.1	100.0	99.8	99.7	99.7	99.4	99.4	99.0	98.8	98.8
92.5	92.5	92.6	92.6	92.5	92.5	92.4	92.4	92.3	92.3	92.3	92.3
103.1	103.1	103.1	103.1	103.1	103.1	103.1	103.1	103.1	103.1	103.1	103.1
105.0	105.0	105.0	105.0	105.0	105.0	105.0	105.0	105.0	105.0	105.0	105.0
101.8	101.8	101.8	101.8	101.8	101.8	101.8	101.8	101.8	101.8	101.8	101.8
98.2	98.2	98.2	98.2	98.2	98.2	98.2	98.2	98.2	98.2	98.2	98.2
95.0	95.0	95.1	95.7	97.7	96.1	95.9	94.2	94.7	93.8	93.7	94.4
59.7	58.8	58.3	57.7	57.6	56.5	55.9	55.2	55.0	53.5	53.1	52.7
95.1	95.0	94.6	92.9	95.0	95.6	97.5	93.1	94.2	94.3	94.4	95.3
100.3	100.4	100.3	100.5	100.7	100.5	100.5	100.5	100.6	100.8	100.7	100.6
98.8	99.0	99.5	101.3	104.2	101.1	100.0	98.8	99.3	97.8	97.6	98.6
100.9	100.9	100.9	102.1	102.4	102.9	102.9	102.8	102.9	102.8	102.8	102.9
101.0	101.0	100.8	100.8	101.6	101.6	101.7	101.7	101.7	101.7	101.7	101.7
97.1	96.9	96.8	96.8	97.1	96.9	96.8	96.6	96.8	97.1	97.1	97.0
110.2	110.6	110.8	111.2	111.4	113.9	113.9	113.8	113.9	113.3	113.3	113.6
100.0	100.0	100.0	108.2	108.2	108.2	108.2	108.2	108.2	108.2	108.2	108.2
95.9	95.9	95.9	95.9	95.9	95.9	95.9	95.9	95.9	95.9	95.9	95.9

## 消 費 高

15年 1月	2月	3月	4月	5月	6月	7月	8月	9月	10月	11月	12月
20,010	14,732	15,437	16,279	17,074	18,766	24,281	11,524	15,234	16,435	17,844	15,135
53,222	39,197	41,068	43,308	45,429	49,918	67,344	34,180	45,191	48,752	52,925	44,890

## 84. 消費者世帯(1世帯当たり1ヵ月間)の収入と支出

単位：円

平成11年全国消費実態調査報告

収 支 項 目	全 世 帯		勤 労 者 世 帯	
	大阪府平均	池 田 市	大阪府平均	池 田 市
集 計 世 帯 数	3,278	35	2,073	24
世 帯 人 員 ( 人 )	3.34	3.19	3.34	3.32
有 業 人 員 ( 人 )	1.44	1.51	1.58	1.57
世 帯 主 の 年 齢 ( 歳 )	50.4	51.8	44.7	46.3
年 間 収 入 ( 千 円 )	7,223	6,527	7,571	7,338
消 費 支 出	323,049	347,529	335,433	340,343
食 料	83,259	84,291	82,864	81,881
穀 類	8,733	8,635	8,702	8,413
魚 介 類	9,945	9,054	9,086	7,718
肉 類	9,164	9,388	9,297	8,922
野 菜 ・ 海 藻	11,044	10,476	10,512	9,342
果 物	3,451	3,461	3,086	2,909
調 理 食 品	7,307	7,145	7,348	6,872
外 食	13,326	16,075	14,440	18,300
住 居	23,361	43,071	25,161	26,418
家 賃 ・ 地 代	17,386	18,934	20,492	21,859
光 熱 ・ 水 道	20,093	18,060	19,649	17,281
電 気 代	10,638	8,648	10,182	8,001
ガ ス 代	4,419	4,178	4,439	4,177
家 具 ・ 家 事 用 品	10,459	11,259	10,402	11,267
家 庭 用 耐 久 財	3,273	3,734	3,193	4,720
被 服 及 び 履 物	16,508	17,468	16,616	17,078
洋 服	6,731	6,193	6,941	7,188
保 健 医 療	10,963	14,904	10,029	11,922
交 通 ・ 通 信	35,334	35,727	40,628	40,469
交 通	8,834	12,752	9,837	15,857
自 動 車 等 関 係 費	16,244	13,216	20,047	13,923
通 信	10,255	9,759	10,744	10,689
教 育	20,162	26,672	23,865	32,508
教 養 娛 楽	30,916	29,899	30,788	28,570
教 養 娛 楽 用 耐 久 財	3,091	4,638	3,221	1,771
教 養 娛 楽 サ ー ビ ス	16,956	14,960	16,521	17,673
そ の 他 の 消 費 支 出	71,993	66,179	75,431	72,950
諸 雑 費	18,224	13,196	17,289	14,733
交 際 費	22,806	19,751	20,570	16,737
仕 送 り 金	4,837	10,259	5,154	10,378
( 特 掲 ) 財 ・ サ ー ビ ス 区 分				
消 費 支 出	276,302	301,500	282,625	286,074
商 品	154,689	146,846	153,897	139,456
サ ー ビ ス	121,614	154,654	128,729	146,618
エ ン ゲ ル 係 数 ( % )	25.8	24.3	24.7	24.1
貯 蓄 現 在 高 ( 千 円 )	15,175	9,912	11,382	9,023
通 貨 性 預 貯 金 ( 千 円 )	1,336	765	1,133	650
定 期 性 預 貯 金 ( 千 円 )	7,049	5,004	4,877	4,535
生 命 保 険 な ど ( 千 円 )	4,140	2,902	3,565	2,213
有 価 証 券 ( 千 円 )	2,201	955	1,232	1,199
負 債 現 在 高 ( 千 円 )	6,486	4,326	6,960	4,528
う ち 住 宅 ・ 土 地 の た め ( 千 円 )	5,781	3,523	6,508	4,330
負 債 保 有 率 ( % )	46.3	39.2	53.0	44.9
う ち 住 宅 ・ 土 地 の た め ( % )	32.5	19.6	37.7	24.6

# 第 12 章 勞 働



## 85 . 一 般 職 業

単位：件・人

年 度	新規求職申込件数 A			月間有効求職者数		
	総 数	男	女	総 数	男	女
平成 11 年度	34,325	16,867	17,458	164,629	85,529	79,100
12	33,300	16,366	16,934	158,062	81,941	76,121
13	34,430	17,455	16,975	160,344	83,300	77,038
14	36,682	19,059	17,623	161,361	86,886	74,475
15	34,959	17,884	17,075	146,539	76,364	70,175
4 月	4,465	2,234	2,231	13,879	7,351	6,528
5	3,287	1,586	1,701	13,908	7,194	6,714
6	2,790	1,463	1,327	13,546	6,994	6,552
7	3,041	1,622	1,419	13,270	6,880	6,390
8	2,710	1,420	1,290	12,748	6,720	6,028
9	2,911	1,414	1,497	12,707	6,582	6,125
10	2,986	1,577	1,409	12,569	6,546	6,023
11	2,251	1,162	1,089	11,545	6,003	5,542
12	1,815	984	831	10,239	5,387	4,852
1	2,930	1,495	1,435	10,400	5,426	4,974
2	2,691	1,389	1,302	10,469	5,475	4,994
3	3,082	1,538	1,544	11,259	5,806	5,453

資料 ハローワーク池田

## 86 . 雇 用 保 険 一 般 被 保

単位：件・人・千円

年 度	受 給 資 格 決 定 件 数		
	総 数	男	女
平成 11 年度	14,953	7,670	7,283
12	14,605	7,144	7,491
13	14,809	7,525	7,284
14	14,134	7,090	7,044
15	12,987	6,269	6,718
4 月	2,104	1,004	1,100
5	1,290	602	688
6	955	473	482
7	1,117	565	552
8	944	465	479
9	1,063	479	584
10	1,117	552	565
11	796	377	419
12	631	328	303
1	1,100	534	566
2	892	423	469
3	978	467	511

各月の給付金額は千円未満切り捨てのため、合計とは一致しない年度もある。

資料 ハローワーク池田

## 紹 介 状 況

紹介件数	就職件数 B	就職率 B/AX100(%)	月間有効求人数 C				充足数 D	充足率 D/CX100(%)
			総 数	男	女	共 用		
36,069	6,777	19.7	37,750	...	...	...	5,972	15.8
33,596	7,037	21.1	47,139	...	...	...	6,017	12.8
44,563	7,205	20.9	46,021	...	...	...	5,464	11.9
57,651	8,524	23.2	52,954	...	...	...	6,071	11.5
51,518	8,578	24.5	58,897	...	...	...	6,322	10.7
2,705	802	18.0	4,358	...	...	...	537	12.3
5,466	788	24.0	4,352	...	...	...	542	12.5
5,160	787	28.2	4,239	...	...	...	555	13.1
5,284	758	24.9	4,929	...	...	...	550	11.2
4,447	643	23.7	4,283	...	...	...	453	10.6
4,696	760	26.1	5,304	...	...	...	539	10.2
4,749	854	28.6	5,895	...	...	...	606	10.3
3,477	691	30.7	5,013	...	...	...	545	10.9
2,905	567	31.2	4,317	...	...	...	413	9.6
3,707	566	19.3	4,809	...	...	...	427	8.9
3,990	604	22.4	5,481	...	...	...	543	9.9
4,932	758	24.6	5,917	...	...	...	612	10.3

## 険者の求職者給付状況

総 数	給 付 実 人 員		給 付 金 額
	男	女	
76,532	42,234	34,298	13,000,124
71,749	38,892	32,857	11,890,057
73,062	39,041	34,021	12,073,209
67,088	37,904	29,184	11,445,160
53,948	27,964	25,984	8,254,815
4,663	2,631	2,032	741,320
4,956	2,650	2,306	810,141
4,886	2,598	2,288	777,695
5,137	2,633	2,504	838,941
4,994	2,521	2,473	759,138
4,901	2,471	2,430	777,122
4,860	2,448	2,412	764,544
4,233	2,135	2,098	596,462
4,028	2,029	1,999	522,008
3,983	2,037	1,946	638,205
3,669	1,903	1,766	485,406
3,638	1,908	1,730	543,833

## 87. 学歴・年齢・性別実在者賃金（全業種・全規模平均）

単位：円

区 分	男 子			女 子		
	中 卒	高 卒	大 卒	中 卒	高 卒	大 卒
1 8 才	...	159,859	-	...	149,460	-
1 9	...	173,530	-	-	155,224	-
2 0	-	171,655	-	-	164,772	161,920
2 2	-	197,582	213,574	-	175,492	183,143
2 3	...	192,419	208,097	-	163,777	181,601
2 5	233,667	211,620	227,784	-	195,946	192,142
2 6	...	230,179	226,488	120,300	178,214	193,114
3 0	294,693	251,855	264,242	-	210,783	215,792
3 5	298,552	304,495	297,916	-	230,817	227,454
4 0	304,800	320,366	342,477	-	232,373	249,293
5 0	350,691	355,542	390,532	235,542	222,405	265,622
6 0	275,989	293,998	281,297	181,703	183,505	-

1. 平成 15 年度賃金実態調査による（実在者賃金）。

2. 調査時点は平成 15 年 8 月分の賃金締切日。

3. 実在勤労者調査のため、各サンプル数が異なり各数値に連続性を欠く場合がある（「-」は該当サンプルなし）。

資料 池田商工会議所

## 第 13 章 保 健 衛 生

## 88. 医療施設の状況

年末現在

年次	病院		一般診療所			歯科	保健所	助産所	薬局
	施設数	病床数	総数	有床	無床	診療所			
平成 11 年	3	431	105	9	96	61	1	4	32
12	3	431	108	10	98	62	1	4	35
13	3	431	109	8	101	61	1	4	37
14	3	431	111	7	104	61	1	4	35
15	3	431	106	7	99	63	1	-	39 1)

1) 年度末現在

資料 大阪府衛生年報

## 90. 感染症発生件数及び死亡数（感染症の予防

単位：件・人

分類	感染症の名称	平成 1 1 年度	
		発生	死亡
1 類	エボラ出血熱	0	0
	クリミア・コンゴ出血熱	0	0
	重症急性呼吸器症候群	0	0
	痘そう	0	0
	ペスト	0	0
	マールブルグ病	0	0
	ラッサ熱	0	0
2 類	急性灰白髄炎（ポリオ）	0	0
	コレラ	0	0
	細菌性赤痢	3	0
	ジフテリア	0	0
	腸チフス	0	0
	パラチフス	0	0
3 類	腸管出血性大腸菌感染症	4	0
合計		7	0

資料 大阪府衛生年報

## 91. 主要死因

単位：人

年次	総数			悪性新生物		心疾患		脳血管疾患		肺炎気管支炎	
	計	男	女	男	女	男	女	男	女	男	女
平成 10 年	650	316	334	123	103	45	67	31	38	39	21
11	637	325	312	109	86	47	62	45	28	27	33
12	696	364	332	140	86	60	71	32	38	29	30
13	612	311	301	137	95	45	54	21	35	25	33
14	664	357	307	125	92	45	66	22	30	43	31

資料 大阪府衛生年報

## 89. 医療従事状況（従業地）

年次	総数	医師	歯科 医師	薬剤師	保健師	助産師	看護師 准看護師	年未現在	
								歯科 衛生士	歯科 技工士
平成6年	728	178	71	127	13	7	271	23	38
8	844	163	71	151	14	5	310	79 <sup>1)</sup>	51
10	802	178	78	154	13	7	286	34	52
12	883	189	59	168	20	13	375	38	21
14	987	203	77	186	22	19	379	69	32

隔年調査

1) 支所分含む。

資料 大阪府衛生年報

## 及び感染症の患者に対する医療に関する法律)

1 2		1 3		1 4		1 5	
発生	死亡	発生	死亡	発生	死亡	発生	死亡
0	0	0	0	0	0	0	0
0	0	0	0	0	0	0	0
0	0	0	0	0	0	0	0
0	0	0	0	0	0	0	0
0	0	0	0	0	0	0	0
0	0	0	0	0	0	0	0
0	0	0	0	0	0	0	0
0	0	0	0	0	0	0	0
0	0	0	0	0	0	0	0
0	0	0	0	0	0	0	0
0	0	0	0	0	0	0	0
0	0	0	0	0	0	0	0
0	0	0	0	0	0	0	0
3	0	0	0	3	0	2	0
0	0	0	0	0	0	0	0
1	0	0	0	1	0	0	0
0	0	0	0	0	0	0	0
6	0	4	0	6	0	2	0
10	0	4	0	10	0	4	0

## 別 死 亡 者 数

不慮の事故		老 衰		自 殺		糖 尿 病		肝 疾 患		高 血 圧 性 疾 患		そ の 他	
男	女	男	女	男	女	男	女	男	女	男	女	男	女
9	8	3	10	14	8	4	8	9	1	1	3	38	67
17	12	1	5	20	6	2	4	3	3	1	2	53	71
22	12	5	11	16	10	-	3	6	3	-	3	54	65
7	9	3	12	15	3	2	6	2	4	2	2	52	48
22	7	4	6	20	8	3	5	6	5	2	5	65	52

## 92. 市立病院

単位：人

年 度	科 別										
	総 数	内 科	神経内科	小児科	外 科	整形外科	皮膚科	泌尿器科	産婦人科	眼 科	耳 鼻 いんこう科
平成 11 年	330,288	101,506	-	25,813	21,619	30,206	29,928	15,111	21,390	18,492	22,051
12	337,988	105,341	-	26,015	20,366	30,522	29,804	16,867	23,863	18,957	21,528
13	334,787	103,331	4,349	25,024	20,249	28,935	28,237	17,620	25,009	20,115	20,231
14	321,924	105,497	5,233	24,520	19,683	27,305	23,950	17,920	22,464	17,703	18,824
15	310,403	107,915	5,156	25,808	20,463	24,355	22,084	17,665	21,399	17,503	16,315

資料 市立池田病院

## 93. 市立病院

単位：人

年 度	科 別										
	総 数	内 科	神経内科	小児科	外 科	整形外科	皮膚科	泌尿器科	産婦人科	眼 科	耳 鼻 いんこう科
平成 11 年	97,531	41,404	-	4,984	12,158	8,875	3,054	6,114	10,626	4,747	2,855
12	96,395	39,762	-	5,665	12,627	9,418	2,825	6,045	10,498	4,667	3,365
13	95,206	36,968	2,255	5,176	12,689	9,087	2,735	6,267	10,826	4,731	3,135
14	92,137	37,537	2,184	5,206	12,543	8,067	2,778	5,936	8,567	4,622	3,274
15	91,849	37,405	2,831	5,186	12,102	8,433	2,647	6,492	8,094	4,478	2,830

資料 市立池田病院

## 94. 休日急病診療所利用状況

単位：人

年 度	患 者 数				市 内	市 外
	総 数	内 科	小 児 科	歯 科		
平成 11 年	2,494	1,041	1,044	409	2,031	463
12	2,427	905	1,088	434	1,994	433
13	2,657	995	1,206	456	2,171	486
14	3,305	1,353	1,456	496	2,591	714
15	1,199	797	—	402	957	242

資料 財団法人 医療センター  
平成 15 年度の小児科診療はなし。

## 外来患者数

				保 険 種 別					
リハビリ科	放射線科	麻酔科	歯科・口腔外科	総数	健保	国保	医療保険	労災	その他
28,514	3,001	405	12,252	330,288	157,495	155,213	5,205	1,233	11,142
27,380	3,286	465	13,594	337,988	157,019	163,810	5,049	1,153	10,957
23,583	3,588	511	14,005	334,787	154,424	163,108	4,837	1,268	11,150
19,000	4,048	549	15,228	321,924	144,363	161,378	5,492	1,056	9,635
10,726	4,208	560	16,246	310,403	137,921	157,634	5,902	1,315	7,631

## 入院患者数

				保 険 種 別					
リハビリ科	放射線科	麻酔科	歯科・口腔外科	総数	健保	国保	医療保険	労災	その他
1,744	-	-	970	97,531	39,577	51,156	2,096	247	4,455
594	-	-	929	96,395	37,748	53,121	1,161	314	4,051
402	-	-	935	95,206	37,255	51,737	1,496	375	4,343
675	-	-	748	92,137	34,011	52,295	1,592	333	3,906
438	-	-	913	91,849	33,026	54,887	1,411	283	2,242

## 95 . 国民健康保険加入状況

単位：世帯・人

年 度	被 保 険 者 数		被保険者資格取得者数		被保険者資格喪失者数	
	世 帯	人 員	世 帯	人 員	世 帯	人 員
平成 11 年	15,939	30,811	2,457	4,973	1,733	3,719
12	16,692	32,052	2,719	5,187	2,007	4,181
13	17,384	32,985	2,749	5,298	2,006	4,285
14	18,177	34,190	2,804	5,541	2,074	4,340
15	18,746	35,105	2,689	5,430	2,155	4,701

資料 保健福祉部保険年金課



## 96. 国民健康保

単位：件・千円

年 度	療 養 諸 費 (費用額)								総 数	
	総 数		一 般		退 職		老 健			
	件 数	金 額	件 数	金 額	件 数	金 額	件 数	金 額	件 数	金 額
平成 11 年度	405,875	11,347,280	167,104	3,606,168	61,599	1,425,470	177,172	6,315,642	6,627	392,458
12	429,876	11,377,046	173,917	3,637,743	66,093	1,476,591	189,866	6,262,712	6,849	389,861
13	455,605	11,900,783	177,757	3,721,296	71,211	1,477,223	206,637	6,702,264	7,539	377,865
14	458,951	11,677,479	169,711	3,364,698	68,594	1,403,515	220,646	6,909,266	7,926	374,751
15	508,432	12,719,793	197,321	3,940,569	85,724	1,765,889	225,387	7,013,335	8,849	408,043

資料 保健福祉部保険年金課

## 97. 予 防 接 種

単位：人

年 度	総 数	三種混合 (ジフテリア、百日咳、破傷風)	ジフテリア・破傷風
		(二種混合・破傷風単独を含む)	2 期 (破傷風単独を含む)
平成 11 年度	13,169	3,509	600
12	12,987	3,594	637
13	13,112	3,554	476
14	12,649	3,433	584
15	12,650	3,468	560
4月	1,673	200	74
5	1,423	332	22
6	1,311	339	16
7	1,492	410	12
8	698	274	6
9	1,272	426	9
10	1,387	181	53
11	554	242	165
12	740	225	87
1	743	275	32
2	437	237	21
3	920	327	63

資料 保健福祉部健康増進課

## 険 給 付 状 況

そ の 他 の 保 険 給 付							
出産育児一時金		葬 祭 費		精神・結核医療給付金		高額療養費	
件 数	金 額	件 数	金 額	件 数	金 額	件 数	金 額
170	51,000	434	13,020	2,643	3,607	3,380	324,831
150	45,000	436	13,080	2,991	3,981	3,272	327,800
175	52,500	430	12,900	3,685	5,127	3,249	307,338
148	48,630	481	14,430	4,114	5,552	3,183	306,139
153	50,490	483	14,490	4,507	6,294	3,706	336,769

## 実 施 状 況

ツ反検査	B C G	急性灰白髄炎	日本脳炎	風 疹	麻 疹
947	941	1,772	3,233	1,308	859
844	836	1,675	3,215	1,264	922
954	937	1,766	3,237	1,169	1,019
855	836	1,644	3,357	981	959
861	848	1,578	3,378	1,053	904
55	54	790	358	98	44
160	153	-	545	100	111
-	5	-	721	122	108
113	110	-	660	113	74
-	-	-	290	81	47
115	115	-	264	235	108
58	56	788	149	55	47
-	1	-	61	34	51
131	129	-	56	36	76
126	123	-	58	53	76
-	-	-	65	44	70
103	102	-	151	82	92

## 98. し尿・浄化槽処理状況

単位：件・キログラム

年度末現在

年 度	し 尿				浄 化 槽	
	定期収集 件 数	臨 時 収 集 件数(年間)	公共収集 件 数	収 集 量	清 掃 件 数	汚泥収集量
平成 11 年度	134	362	3	812	53	182
12	113	327	3	705	46	130
13	91	354	3	631	39	112
14	82	311	3	555	35	97
15	77	312	3	546	42	150

資料 市民生活部市民生活課

## 99. ごみ処理状況

単位：人・t

年度末現在

年 度	収集世帯	収集人口	排 出 量			処 理 量			焼却灰
			総 数	収集分	持込分	焼 却	有価物	埋 立	
平成 11 年度	41,309	101,446	38,840	25,803	13,037 1)	35,416	3,424	0	6,411
12	41,533	101,205	37,347	25,520	11,827	34,412	2,935	0	5,656
13	41,760	101,020	40,127	25,036	15,091 2)	36,655	3,065	407	5,603
14	42,044	100,852	39,848	25,419	14,429 3)	36,447	3,019	382	5,477
15	42,339	100,662	40,039	25,140	14,899 4)	37,106	2,560	373	5,651

1) 豊能町・能勢町分 1,104t を含む。

4) 豊能町・能勢町分 2,071t を含む。

2) 豊能町・能勢町分 3,107t を含む。

3) 豊能町・能勢町分 2,040t を含む。

資料 市民生活部市民生活課

## 100. 火葬場使用状況

単位：人

年 度	総 数	大 人	小 人	死 産 児
平成 11 年度	849	809	6	34
12	989	965	1	23
13	837	801	9	27
14	777	760	3	14
15	717	701	3	13

資料 市民生活部市民生活課

# 第 14 章 社 会 保 障

## 101. 生活保護

単位：人

年 度	保 護 実 数		生 活 扶 助	住 宅 扶 助	教 育 扶 助
	世 帯	人 員			
平成 11 年度	3,605	5,025	4,366	4,088	563
12	3,580	4,936	4,273	3,958	457
13	3,732	5,230	4,632	4,275	448
14	4,216	5,848	5,220	4,737	545
15	4,756	6,585	5,904	5,470	563

生活保護費支給人員は年間延人員  
資料 保健福祉部保健福祉総務課

## 102. 生活保護

単位：千円

年 度	総 額	生活扶助費	施設事務費	住宅扶助費	教育扶助費
平成 11 年度	821,426	255,342	22,214	87,827	3,291
12	773,128	253,647	24,018	88,766	2,673
13	808,519	269,174	20,928	97,676	2,356
14	930,933	304,846	22,228	114,440	3,240
15	1,039,875	343,504	21,847	134,263	3,421

資料 保健福祉部保健福祉総務課

## 103. 国民年金

単位：人

年 度	被 保 険 者 数				納 付	
	総 数	強 制 ( A )	任 意	3 号	納付対象 月数 ( B )	納付実施 月数 ( C )
平成 11 年度	27,758	16,324	377	11,057	164,806	111,916
12	27,650	16,396	375	10,879	160,027	108,256
13	27,426	16,373	387	10,666	158,290	105,429
14	27,347	16,464	404	10,479	164,492	69,781
15	26,921	16,423	410	10,088	161,523	103,020

( D ) 前納月数は平成 15 年度からデータなし。

資料 保健福祉部保険年金課

## 104. 老齢福祉年金給付

単位：人・千円

年 次	受 給 者 数
平成 11 年	166
12	141
13	118
14	90
15	67

敬老年金は平成 9 年度から廃止。

資料 保健福祉部保険年金課

## 費支給人員

医療扶助			葬祭扶助 (件)	出産扶助 (件)	生業扶助 (件)	介護扶助
総数	入院	通院				
3,873	667	3,206	6	-	-	190
3,584	579	3,005	4	-	-	257
3,542	621	2,921	3	-	-	396
3,542	621	2,921	3	-	-	396
3,986	626	3,360	5	-	-	463

## 費支給状況

医療扶助費	葬祭扶助費	出産扶助費	生業扶助費	介護扶助費
452,100	652	-	-	-
397,982	413	-	-	5,629
410,104	191	-	-	8,090
477,728	292	-	-	8,159
530,375	439	-	-	6,026

## 加入状況

状況		免除状況			
前納月数(D)	収納率(%) (C + D) / B	総数(E)	法定免除	申請免除	免除率(%) (E / A)
25	67.9	2,167	387	1,780	13.3
38	67.7	2,860	396	2,464	17.4
31	66.6	3,130	418	2,712	19.1
34,509	63.4	3,086	445	2,641	18.7
-	63.8	3,368	459	2,909	20.5

## 及び敬老年金支給状況

金額
44,169
36,851
30,011
23,336
15,515

## 105. 市内保育

単位：人

年 度	職 員				
	総 数	所 長	保 育 士	看 護 師	栄 養 士
市 立					
平成 11 年度	125	10	78	5	2
12	127	10	76	5	2
13	109	8	69	5	2
14	107	8	65	5	2
15	105	8	62	5	2
緑丘保育所	12	1	8	1	-
住吉保育所	11	1	8	-	-
石橋保育所	8	1	6	-	-
石橋南保育所	10	1	7	-	-
古江保育所	9	1	6	1	-
呉服保育所	14	1	10	1	-
五月丘保育所	13	1	9	1	-
秦野保育所	12	1	8	1	-
保 育 課	16	-	-	-	2
私 立					
平成 11 年度	36	3	28	-	-
12	36	3	28	-	-
13	73	5	56	-	5
14	71	5	55	-	6
15	68	5	56	-	4
さつき保育園	24	1	20	-	2
細河保育園	8	1	6	-	-
ふしお台保育所	9	1	8	-	-
中央保育所	13	1	12	-	-
天神保育所	14	1	10	-	2

資料 子育て・人権部保育課

## 106. 知的障害児

単位：人

年 度	職 員 数					
	総 数	施 設 長	保 育 士	児 童 指 導 員	調 理 師	運 転 士
平成 11 年度	10	1	6	1	1	1
12	9	1	6	1	1	-
13	10	1	7	1	1	-
14	9	1	7	-	1	-
15	9	1	7	-	1	-

資料 子育て・人権部保育課

## 所 の 状 況

4月1日現在

数			定 員	入 所 児 童 数		
調 理 師	用 務 員	事 務 員		総 数	3才未満	3才以上
21	-	9	780	536	195	341
21	-	13	780	611	222	389
16	-	9	600	474	177	297
16	1	10	600	500	184	316
16	1	11	600	566	228	338
2	-	-	90	83	39	44
2	-	-	90	58	30	28
1	-	-	60	30	8	22
2	-	-	60	56	23	33
1	-	-	60	34	13	21
2	-	-	90	118	43	75
2	-	-	60	82	33	49
2	-	-	90	105	39	66
2	1	11	-	-	-	-
4	-	1	340	200	76	124
4	-	1	240	248	96	152
5	-	2	420	398	166	232
3	-	2	420	440	172	268
1	-	2	420	451	181	270
-	-	1	120	130	50	80
1	-	-	60	61	23	38
-	-	-	60	59	20	39
-	-	-	90	99	41	58
-	-	1	90	102	47	55

## 通 園 施 設 状 況

4月1日現在

定 員	年 齢 別 児 童 数					
	総 数	1 才	2 才	3 才	4 才	5 才
30	13	-	3	6	4	-
30	14	-	3	8	3	-
30	19	-	5	9	4	1
30	20	-	6	9	5	-
30	21	-	5	10	4	2



## 107．共同募金実績額

単位：千円

年 度	目 標 額	実 績 額						達 成 率 (%)
		総 額	戸別・法人	街 頭	バ ッ ジ	学 校	そ の 他	
平成 11 年	5,950	6,050	5,504	388	157	-	1	101.7
12	5,950	6,251	5,532	471	122	108	18	105.1
13	6,000	6,212	5,595	417	126	65	9	103.5
14	6,000	6,073	5,429	440	123	81	-	101.2
15	6,000	5,910	5,154	413	160	178	4	98.5

資料 池田市社会福祉協議会

## 108．日赤社資募集実績額

単位：千円

年 度	目 標 額	実 績 額	達 成 率 (%)
平成 11 年度	7,912	8,693	109.9
12	7,912	6,823	86.2
13	7,912	7,091	89.6
14	7,912	6,919	87.4
15	7,912	6,252	79.0

資料 保健福祉部保健福祉総務課

## 109．歳末たすけあい募金実績額

単位：千円

年 度	目 標 額	実 績 額	達 成 率 (%)
平成 11 年度	8,500	8,799	103.5
12	8,100	8,467	104.5
13	8,100	8,302	102.5
14	8,150	8,499	104.2
15	8,150	8,235	101.0

資料 保健福祉部保健福祉総務課

## 110. 身体障害者（児）の状況

単位：人

年度末現在

年 度	総 数	視覚障害	聴覚障害	音声言語 機能障害	肢体不自由	内部障害	免疫機能障害
平成 11 年	2,071	154	166	38	1,173	540	-
12	2,212	157	175	40	1,262	578	-
13	2,318	160	174	34	1,327	623	-
14	2,428	172	173	31	1,394	657	1
15	2,592	181	186	33	1,458	733	1

資料 保健福祉部障害福祉課

## 111. 知的障害者（児）の状況

単位：人

年度末現在

年 度	総 数	重 度	中 度	軽 度
平成 11 年度	362	200	96	66
12	363	203	99	61
13	391	215	104	72
14	392	218	101	73
15	392	226	97	69

資料 保健福祉部障害福祉課

## 112. 知的障害者通所授産施設・くすのき学園の状況

単位：人

年度末現在

年 度	定員	入 所 人 員									
		総数	男女別		年 齢 別				障害程度別		
			男	女	18～ 19才	20～ 29才	30～ 39才	40才 以上	重度	中度	軽度
平成 11 年度	30	28	16	12	5	23	-	-	26	2	-
12	30	29	16	13	2	27	-	-	27	2	-
13	30	26	14	12	1	25	-	-	24	2	-
14	30	27	15	12	1	26	-	-	25	2	-
15	30	30	19	11	6	24	-	-	26	4	-

資料 保健福祉部障害福祉課

## 113. 老人医療の状況

単位：件・千円

年 度	現 物 給 付		現 金 給 付	
	件 数	金 額	件 数	金 額
平成 11 年	276,761	7,572,730	14,543	234,850
12	284,325	7,446,106	13,373	231,153
13	289,526	7,630,717	12,813	223,340
14	291,098	7,599,714	12,676	236,627
15	280,012	7,500,536	12,684	273,093

一部負担金助成額を含まない。

資料 保健福祉部高齢福祉課

## 114. 養護老人ホームの状況

単位：人				年度末現在				
年 度	総 数			60才	70才	75才	80才	85才以上
	計	男	女	～ 69才	～ 74才	～ 79才	～ 84才	
平成 11 年	28	6	22	1	3	6	6	12
12	26	5	21	1	3	3	6	13
13	22	5	17	-	2	4	4	12
14	19	4	15	-	1	4	4	10
15	19	6	13	-	2	3	5	9

資料 保健福祉部養護老人ホーム

## 115. 軽費老人ホームの状況

単位：人				年度末現在				
年 度	総 数			60才	70才	75才	80才	85才以上
	計	男	女	～ 69才	～ 74才	～ 79才	～ 84才	
平成 11 年	47	8	39	3	2	8	17	17
12	46	9	37	1	1	8	20	16
13	46	8	38	5	1	6	17	17
14	49	10	39	5	5	8	14	17
15	45	8	37	4	5	6	10	20

資料 万寿荘

## 116. 特別養護老人ホームの状況

単位：人				年度末現在				
年 度	総 数			60才	70才	75才	80才	85才以上
	計	男	女	～ 69才	～ 74才	～ 79才	～ 84才	
平成 11 年	180	37	143	9 <sup>1)</sup>	9	28	38	96
12	188	40	148	12	9	32	37	98
13	189	36	153	9	7	33	38	102
14	190	35	155	8	10	24	36	112
15	189	32	157	7	7	17	44	114

1) 60才未満1人含む。

資料 伏尾荘、古江台ホール、ほほえみの園

## 117. 敬老会館の利用状況

単位：人		年度末現在		
年 度	開 館 日 数	利 用 者 数		
		個 人	団 体	計
平成 11 年	296	69,579	12,885	82,464
12	295	83,663	12,948	96,611
13	294	85,379	12,196	97,575
14	293	68,312	12,700	81,012
15	296	80,746	13,362	94,108

資料 財団法人 池田さわやか公社

# 第 15 章 文 教

## 118. 幼稚園

年次	園数		学級数		教員数(人)		職員数(人)	
	市立	私立	市立	私立	市立	私立	市立	私立
平成 11 年	11	8	22	40	49	60	-	5
12	11	8	23	43	53	76	-	10
13	11	8	24	43	51	62	-	8
14	11	8	24	43	50	65	-	7
15	11	8	24	41	51	64	-	8

資料 大阪の学校統計

## 119. 小学校

年度	学校数	学級数	教員数(人)					
			総数	本務者		兼務者		
				男	女	男	女	
総数								
平成 11 年度	12	200	300	99	188	7	6	
12	12	196	302	98	191	7	6	
13	12	193	305	103	179	5	18	
14	12	194	314	110	176	7	21	
15	12	195	318	111	175	7	25	
国立								
平成 11 年度	1	18	27	18	6	2	1	
12	1	18	27	17	7	2	1	
13	1	18	29	18	6	2	3	
14	1	18	33	18	7	3	5	
15	1	18	35	18	6	3	8	
市立								
平成 11 年度	11	182	273	81	182	5	5	
12	11	178	275	81	184	5	5	
13	11	175	276	85	173	3	15	
14	11	176	281	92	169	4	16	
15	11	177	283	93	169	4	17	

資料 大阪の学校統計

## の 概 況

5月1日現在

総 数	園 児 数 (人)					
	3 才		4 才		5 才	
	市 立	私 立	市 立	私 立	市 立	私 立
1,614	-	271	286	370	317	370
1,618	-	278	299	352	313	367
1,630	-	277	290	391	318	354
1,684	-	329	307	363	308	377
1,654	-	294	281	394	316	369

## の 概 況

5月1日現在

職員数 (人)	学校医等 (人)	児 童 数 (人)						
		総 数	1 年	2 年	3 年	4 年	5 年	6 年
39	71	5,969	951	963	976	951	1,050	1,078
39	72	5,855	966	946	968	975	949	1,051
39	67	5,781	976	955	958	961	988	943
40	72	5,733	928	967	934	955	956	993
39	72	5,724	978	923	962	942	964	955
4	3	687	113	112	119	112	118	113
4	4	691	113	110	113	120	116	119
4	4	688	114	112	111	116	118	117
4	4	671	114	111	102	113	114	117
4	4	676	116	112	111	105	116	116
35	68	5,282	838	851	857	839	932	965
35	68	5,164	853	836	855	855	833	932
35	63	5,093	862	843	847	845	870	826
36	68	5,062	814	856	832	842	842	876
35	68	5,048	862	811	851	837	848	839

## 120. 中 学 校

年 度	学 校 数	学 級 数	教 員 数 ( 人 )				
			総 数	本 務 者		兼 務 者	
				男	女	男	女
総 数							
平成 11 年度	6	99	210	103	86	15	6
12	6	95	204	103	80	14	7
13	6	95	181	102	79	11	11
14	6	89	199	101	75	13	10
15	6	86	197	97	75	12	13
国 立							
平成 11 年度	1	12	32	15	6	8	3
12	1	12	31	15	6	7	3
13	1	12	31	15	6	7	3
14	1	12	30	12	9	6	3
15	1	12	29	11	10	4	4
市 立							
平成 11 年度	5	88	184	94	82	5	3
12	5	87	179	88	80	8	3
13	5	83	173	88	74	7	4
14	5	77	169	89	66	7	7
15	5	74	168	86	65	8	9

資料 大阪の学校統計

## 121. 高 等 学 校

年 度	学 校 数	教 員 数 ( 人 )				
		総 数	本 務 者		兼 務 者	
			男	女	男	女
総 数						
平成 11 年度	5	347	199	95	16	37
12	5	342	195	94	19	34
13	5	338	193	86	16	43
14	5	329	184	88	17	40
15	5	354	185	89	30	50
府 立						
平成 11 年度	4	273	168	70	12	23
12	4	265	166	69	13	17
13	4	260	163	63	11	23
14	4	248	155	63	12	18
15	4	268	155	66	24	23
私 立						
平成 11 年度	1	74	31	25	4	14
12	1	77	29	25	6	17
13	1	78	30	23	5	20
14	1	81	29	25	5	22
15	1	86	30	23	6	27

大阪教育大学教育学部付属高等学校池田校舎は含まない。

資料 大阪の学校統計

## の 概 況

5月1日現在

職員数 (人)	学校医等 (人)	生徒数 (人)			
		総数	1年	2年	3年
18	35	3,334	1,065	1,051	1,218
17	34	3,215	1,098	1,065	1,052
17	35	3,185	1,028	1,101	1,056
16	35	3,061	937	1,020	1,104
16	35	2,929	971	936	1,022
1	3	482	160	163	159
1	3	486	164	161	161
1	3	485	160	165	160
1	3	483	160	160	163
1	3	481	160	161	160
17	32	2,852	905	888	1,059
16	31	2,729	934	904	891
16	32	2,700	868	936	896
15	32	2,578	777	860	941
15	32	2,448	811	775	862

## の 概 況

5月1日現在

職員数 (人)	学校医等 (人)	生徒数 (人)			
		総数	1年	2年	3年
77	17	4,637	1,617	1,528	1,492
72	17	4,666	1,659	1,535	1,472
71	17	4,595	1,540	1,593	1,462
70	17	4,531	1,568	1,448	1,515
72	17	4,394	1,538	1,469	1,387
...	...	3,647	1,212	1,261	1,174
...	...	3,593	1,209	1,167	1,217
...	...	3,434	1,124	1,184	1,126
...	...	3,335	1,103	1,090	1,142
...	...	3,172	1,052	1,067	1,053
...	...	990	405	267	318
...	...	1,073	450	368	255
...	...	1,161	416	409	336
...	...	1,196	465	358	373
...	...	1,222	486	402	334



## 122. 各種学校

年 度	学 校 数	課 程 数	教 員 数 (人)				
			総 数	本 務 者		兼 務 者	
				男	女	男	女
平成 11 年度	2	2	7	-	3	-	4
12	2	4	7	-	3	-	4
13	2	4	7	-	7	-	1
14	2	4	6	-	4	-	2
15	1	1	3	-	1	-	2

資料 大阪の学校統計

## 123. 中学校卒

単位：人

年 度	総 数			進 学		
	計	男	女	計	男	女
平成 11 年	1,174	605	569	1,154	595	559
12	1,223	644	579	1,195	630	565
13	1,042	542	500	1,010	524	486
14	1,058	552	506	1,043	543	500
15	1,105	585	520	1,083	575	508

資料 大阪の学校統計

## 124. 高等学校

単位：人

年 度	総 数			進 学		
	計	男	女	計	男	女
平成 11 年	1,559	569	990	688	201	487
12	1,476	540	936	654	221	433
13	1,459	543	916	648	209	439
14	1,447	491	956	648	203	445
15	1,501	521	980	676	238	438

資料 大阪の学校統計

## 校 の 概 況

5月1日現在

職 員 数 (人)	生 徒 数 (人)					
	総 数			修業年限1年 未満の課程	修業年限1年 以上の課程	
	総 数	男	女			
-	147	-	147	54	93	
-	154	-	154	-	154	
1	138	4	134	-	138	
-	112	2	110	-	112	
-	108	2	106	-	108	

## 業 生 の 進 路

5月1日現在

専修学校等入学			就 職			そ の 他		
計	男	女	計	男	女	計	男	女
2	1	1	4	4	-	14	5	9
4	1	3	8	6	2	16	7	9
6	4	2	9	4	5	17	10	7
1	1	-	4	4	-	10	4	6
5	1	4	5	4	1	12	5	7

## 卒 業 生 の 進 路

5月1日現在

専修学校等入学			就 職			そ の 他		
計	男	女	計	男	女	計	男	女
454	208	246	229	85	144	188	75	113
436	180	256	176	63	113	210	76	134
457	213	244	174	60	114	180	61	119
436	180	256	155	56	99	208	52	156
493	195	298	170	53	117	162	35	127

## 125. 児 童 ・ 生 徒

単位：cm・kg

年 度	幼 稚 園		小 学						
	5 歳		6 歳		7 歳		8 歳		9
	男	女	男	女	男	女	男	女	男
身長									
平成 11 年度	110.6	109.6	116.9	115.4	122.4	120.9	128.9	127.3	133.6
12	110.0	110.3	116.3	115.5	122.2	121.3	128.0	127.2	133.9
13	110.2	109.7	116.9	116.3	122.2	121.4	128.1	126.8	133.4
14	110.3	110.5	116.9	115.8	122.2	121.9	127.7	126.9	133.2
15	110.4	109.8	116.8	115.9	122.0	121.4	127.4	127.3	132.6
全 国 平 均	110.8	110.0	116.7	115.8	122.5	121.8	128.2	127.4	133.7
体 重									
平成 11 年度	18.0	18.6	21.4	20.7	23.9	23.1	28.0	26.6	30.3
12	18.9	18.8	21.2	21.0	24.2	23.2	27.3	25.9	31.7
13	18.6	18.2	21.6	20.9	23.8	23.2	27.0	25.8	30.6
14	18.6	18.4	21.2	20.7	23.8	23.3	26.6	26.2	30.4
15	18.7	18.4	21.4	21.0	23.7	23.5	26.7	26.6	29.9
全 国 平 均	19.2	18.8	21.7	21.2	24.4	23.8	27.8	26.9	31.3

資料 教育委員会学務課

## 126. 児 童 ・ 生

単位：人

年 度	幼 稚 園					小	
	受検者数	視力1.0以上	視力1.0~0.7	視力0.7~0.3	視力0.3未満	受検者数	視力1.0以上
平成 11 年度	550	500	32	16	2	5,247	3,913
12	359	323	21	13	2	5,124	3,858
13	228	209	11	6	2	5,021	3,730
14	608	561	30	15	2	4,982	3,693
15	582	520	37	22	3	5,009	3,694

資料 教育委員会学務課

## の平均体位

校					中 学 校					
歳	10 歳		11 歳		12 歳		13 歳		14 歳	
女	男	女	男	女	男	女	男	女	男	女
132.3	138.5	139.8	143.8	146.0	151.7	151.8	159.2	155.2	165.0	157.8
133.3	138.8	139.1	144.7	146.5	151.1	151.9	160.0	154.4	165.5	157.4
132.9	139.1	141.1	144.6	146.2	150.6	151.9	158.2	154.2	165.9	157.5
133.1	138.5	139.4	145.7	146.1	150.8	151.0	158.8	154.8	164.8	157.1
132.6	138.4	139.2	144.6	145.3	152.6	151.6	159.4	155.5	166.0	156.0
133.5	139.0	140.2	145.2	147.1	152.8	152.1	160.2	155.1	165.4	156.7
29.2	33.5	34.1	37.4	38.4	43.9	43.8	49.1	48.5	54.0	50.6
30.3	34.0	33.3	38.1	38.8	43.6	44.7	50.0	47.7	54.6	50.5
29.0	35.4	34.3	37.7	38.1	43.0	43.8	48.2	46.7	56.6	50.4
29.3	34.2	32.7	39.7	38.6	42.7	42.9	47.7	47.4	54.0	50.0
30.6	34.2	34.3	38.7	39.8	45.1	43.9	47.4	47.8	53.2	50.2
30.5	34.9	34.7	39.4	40.0	45.1	44.8	50.3	48.1	55.4	50.9

## 徒の視力

学 校			中 学 校				
視力1.0~0.7	視力0.7~0.3	視力0.3未満	受検者数	視力1.0以上	視力1.0~0.7	視力0.7~0.3	視力0.3未満
579	560	195	2,809	1,607	436	528	238
541	517	208	2,795	1,578	437	513	267
537	536	219	2,266	1,383	309	423	151
568	519	202	2,465	1,387	409	487	182
560	551	204	2,346	1,488	313	371	174

## 127. 社 会 教 育

単位：件・人

年 度	総 数		児 童 文 化 セ ン タ ー			
	件 数	人 数	計	団 体 利 用		個人利用
			人 数	件 数	人 数	人 数
平成 11 年度	6,487	188,803	42,813	137	5,757	37,056
12	5,992	189,013	47,511	147	5,542	41,969
13	6,039	194,328	57,657	172	5,525	52,132
14	5,880	200,116	58,617	125	3,998	54,619
15	5,636	195,941	59,304	139	5,535	53,769
4 月	443	15,871	5,353	9	346	5,007
5	505	16,526	5,441	16	837	4,604
6	493	17,741	5,443	24	821	4,622
7	486	15,686	4,446	20	628	3,818
8	500	16,999	5,379	20	645	4,734
9	421	14,517	4,537	13	554	3,983
10	506	17,518	4,842	7	413	4,429
11	472	19,536	4,703	5	703	4,000
12	418	13,097	4,204	5	178	4,026
1	413	13,628	4,454	6	112	4,342
2	446	16,622	4,867	6	105	4,762
3	533	18,200	5,635	8	193	5,442
年 度	山 の 家 1)		歴 史 民 俗 資 料 館			
	件 数	人 数	計	団 体 利 用		個人利用
			人 数	件 数	人 数	人 数
平成 11 年度	158	6,674	23,676	21	1,006	22,670
12	147	5,804	23,595	11	431	23,164
13	63	3,573	21,566	10	541	21,025
14	71	3,200	21,651	15	751	20,900
15	97	3,449	27,781	20	1,373	26,408
4 月	7	280	1,578	-	-	1,578
5	4	151	1,658	4	302	1,356
6	6	259	2,091	4	372	1,719
7	8	485	1,982	3	383	1,599
8	7	251	3,498	-	-	3,498
9	-	-	2,523	-	-	2,523
10	1	9	1,707	2	112	1,595
11	15	541	4,293	4	104	4,189
12	13	375	940	1	25	915
1	12	376	1,923	-	-	1,923
2	10	240	3,295	2	75	3,220
3	14	482	2,293	-	-	2,293

1) 平成 12 年度までは山の家分室を含む。(平成 13 年度より山の家分室は廃止)

資料 教育委員会

## 施設利用状況

自然の家				野外活動センター		児童館	
計	団体利用		個人利用	件数	人数	件数	人数
人数	件数	人数	人数				
11,105	57	10,454	651	9	1,158	1,273	14,584
8,756	48	8,019	737	12	1,646	1,234	12,942
10,418	74	9,725	693	13	1,248	1,219	14,919
11,451	87	10,877	574	7	2,579	1,187	16,200
10,396	71	9,630	766	8	1,054	1,089	17,382
1,457	10	1,457	-	-	-	83	1,395
1,853	7	1,845	8	-	-	90	1,686
884	8	869	15	-	-	83	1,562
2,270	11	2,270	-	-	-	105	1,565
1,649	7	1,010	639	5	814	131	1,351
580	3	556	24	-	-	77	1,409
468	5	440	28	1	60	94	1,606
312	5	308	4	2	180	74	1,180
34	1	34	-	-	-	83	1,581
188	7	178	10	-	-	85	1,171
358	3	320	38	-	-	78	1,172
343	4	343	-	-	-	106	1,704

コミュニティ広場		総合スポーツセンター	
件数	人数	件数	人数
1,385	6,405	3,447	82,388
1,134	4,823	3,406	83,936
1,104	4,913	3,384	80,034
999	4,661	3,389	81,757
941	4,068	3,342	82,903
70	319	274	6,946
87	439	304	7,151
62	255	314	8,131
73	350	277	6,858
77	308	260	5,398
66	275	265	5,773
96	417	305	8,877
85	361	287	8,278
70	257	246	5,740
59	247	251	5,457
83	332	267	6,716
113	508	292	7,578

## 128 . 図書館利用状況

## 128 - 1 . 市立図書館利用状況

単位：人・冊・日

年 度	総 数	一 般	学 生 ・ 生 徒 数			蔵 書 数	閲 覧 冊 数	開 館 日 数
			大 学 生	高 校 生	小 ・ 中 学 生			
平成 11 年度	124,883	63,016	9,704	7,327	44,836	219,043	313,449	274
12	123,723	62,808	9,758	6,965	44,192	213,709	310,950	276
13	120,542	62,621	9,558	6,618	41,745	218,452	294,522	285
14	134,175	70,668	11,412	7,082	45,013	226,116	284,811	265
15	119,941	73,613	10,468	5,178	30,682	230,362	292,213	275

資料 教育委員会

## 128 - 2 . 市立石橋プラザ（図書館分館）利用状況

単位：人・冊・日

年 度	総 数	一 般	学 生 ・ 生 徒 数			蔵 書 数	貸 出 冊 数	開 館 日 数
			大 学 生	高 校 生	小 ・ 中 学 生			
平成 12 年度	41,293	30,489	2,210	1,061	7,533	29,442	125,976	227
13	42,879	31,890	2,094	1,103	7,792	30,890	124,225	225
14	50,797	36,411	2,495	1,191	10,700	31,660	129,186	227
15	51,482	36,700	2,400	1,171	11,211	32,676	129,622	228

市立石橋プラザ（図書館分館）は、平成 10 年 2 月 7 日開館。

資料 教育委員会

## 128 - 3 . 池田文庫利用状況

単位：人・冊・日

年 度	総 数	一 般	学 生 ・ 生 徒 数			蔵 書 数 ( 雑 誌 含 む )	閲 覧 冊 数	開 館 日 数
			大 学 生	高 校 生 ( 予 備 校 生 含 む )	小 ・ 中 学 生			
平成 11 年度	2,398	1,835	278	212	73	187,527	6,301	275
12	2,181	1,696	299	129	57	198,645	6,424	274
13	1,988	1,687	214	56	31	202,803	10,446	274
14	1,860	1,571	243	16	30	208,609	7,110	272
15	1,812	1,487	207	83	35	209,860	8,330	265

資料 池田文庫

## 129 . 公民館利用状況

## 129 - 1 . 中央公民館利用状況

単位：件・人

年 度	来館者総数		視聴覚室		学習室		集会室		保育室	
	件数	人数	件数	人数	件数	人数	件数	人数	件数	人数
平成 11 年度	1,622	120,056	320	4,306	254	5,148	294	4,304	272	2,192
12	1,645	119,182	324	4,682	241	5,461	318	4,699	226	1,582
13	1,552	126,633	273	4,735	282	5,284	294	3,932	161	1,385
14	1,461	111,501	300	5,798	224	5,095	284	3,711	134	1,357
15	1,453	103,504	308	6,953	214	4,237	238	3,226	162	1,610

年 度	料理室		実習室		和室・茶室		展示室・ロビー	
	件数	人数	件数	人数	件数	人数	件数	人数
平成 11 年度	86	1,379	260	3,921	101	2,212	35	96,594
12	95	1,112	269	4,366	136	2,714	36	94,566
13	58	1,370	310	3,925	123	2,545	51	103,457
14	75	1,047	280	3,620	118	2,658	46	88,215
15	77	1,039	300	3,938	119	2,373	35	80,128

資料 教育委員会

## 129 - 2 . 北豊島公民館利用状況

単位：件・人

年 度	総 数		児 童 室		料 理 室	
	件 数	人 数	件 数	人 数	件 数	人 数
平成 11 年度	935	11,839	94	866	52	687
12	596	10,239	61	664	45	869
13	-	-	-	-	-	-
14	-	-	-	-	-	-
15	-	-	-	-	-	-

年 度	学 習 室		和 室		視 聴 覚 室		図 書 室	
	件 数	人 数	件 数	人 数	件 数	人 数	件 数	人 数
平成 11 年度	172	2,404	143	1,732	276	5,564	198	586
12	131	2,044	135	1,619	214	4,952	10	91
13	-	-	-	-	-	-	-	-
14	-	-	-	-	-	-	-	-
15	-	-	-	-	-	-	-	-

平成 13 年 3 月 31 日に廃止。

資料 教育委員会



## 130 . コミュニティセンター利用状況

## 130 - 1 . 池田市立コミュニティセンター利用状況

単位：件・人

年 度	総 数		大会議室		会議室1・2・3・4		和室1・2		軽運動室	
	件 数	人 数	件 数	人 数	件 数	人 数	件 数	人 数	件 数	人 数
平成 11 年度	626	15,958	143	6,381	144	1,882	56	617	179	3,133
12	713	17,893	152	7,807	173	1,803	31	593	201	2,895
13	1,085	23,565	210	8,376	327	2,985	33	795	276	4,535
14	2,212	40,177	374	12,077	677	5,666	96	749	547	7,501
15	2,981	55,099	456	17,232	910	7,720	123	1,399	712	10,456

年 度	休 養 室		料理実習室		託 児 室		保 育 室		講 習 室		学 習 室	
	件 数	人 数	件 数	人 数	件 数	人 数	件 数	人 数	件 数	人 数	件 数	人 数
平成 11 年度	3	110	11	209	-	-	13	494	77	2,345	-	787
12	16	460	15	284	-	-	12	430	113	2,787	-	834
13	80	2,445	8	180	10	235	-	-	141	2,943	-	1,071
14	113	4,377	37	760	87	2,074	3	30	278	5,723	-	1,220
15	250	5,976	78	1,720	66	1,732	19	545	367	7,432	-	887

資料 市民生活部市民生活課

## 130 - 2 . 伏尾台コミュニティセンター第1会館利用状況

単位：件・人

年 度	総 数		大集会室		小会議室		文庫室・会議室		和室1・2		料理実習室	
	件 数	人 数	件 数	人 数	件 数	人 数	件 数	人 数	件 数	人 数	件 数	人 数
平成 11 年度	1,599	31,115	286	15,141	159	913	410	6,723	529	6,130	215	2,208
12	1,817	28,817	307	11,438	228	1,233	444	6,387	640	7,896	198	1,863
13	1,549	26,232	260	10,255	172	1,154	397	6,747	542	6,427	178	1,649
14	1,678	26,983	333	11,576	178	1,566	426	5,767	539	5,968	202	2,106
15	1,857	33,031	395	17,796	180	1,115	428	5,727	633	6,187	221	2,206

資料 市民生活部市民生活課

## 130 - 3 . 伏尾台コミュニティセンター第2会館利用状況

単位：件・人

年 度	総 数		集 会 室		会 議 室		和 室	
	件 数	人 数	件 数	人 数	件 数	人 数	件 数	人 数
平成 11 年度	1,031	23,690	601	16,899	208	2,989	222	3,802
12	973	17,765	570	11,870	198	2,617	205	3,278
13	1,115	21,077	609	13,661	280	3,756	226	3,660
14	994	16,748	595	10,227	224	3,421	175	3,100
15	983	21,983	555	16,037	289	3,662	139	2,284

資料 市民生活部市民生活課

## 130 - 4 . 細河コミュニティセンター利用状況

単位：件・人

年 度	総 数		多目的ホール		講 座 室		談話室1・2		料理実習室	
	件 数	人 数	件 数	人 数	件 数	人 数	件 数	人 数	件 数	人 数
平成 13 年度	896	17,380	406	9,109	261	3,716	177	2,756	52	1,799
14	912	21,764	398	10,240	271	4,834	185	4,350	58	2,340
15	1,084	33,871	396	13,344	322	6,907	246	8,688	120	4,932

平成 11 年 4 月開館

資料 市民生活部市民生活課

## 131. 共同利用施設利用状況

単位：人

年 度	総 数	学 習 室	保 育 室	集 会 室	休 養 室	料 理 実 習 室
平成 11 年度	434,662	110,336	50,515	198,362	65,490	9,959
12	496,140	76,395	63,620	264,231	79,515	12,379
13	539,550	74,195	71,926	283,715	93,715	15,999
14	530,358	51,114	66,132	300,969	96,075	16,068
15	561,562	92,667	66,354	293,440	92,461	16,640
神 田 会 館	10,937	829	4,955	4,149	1,004	-
豊 島 南 会 館	4,581	2,306	17	1,726	532	-
住 吉 会 館	11,555	2,999	-	2,773	5,142	641
石 橋 会 館	26,393	10,534	2,324	8,563	4,446	526
秦 野 会 館	7,700	952	2,083	4,016	649	-
呉 服 会 館	11,423	881	4,812	3,958	348	1,424
豊 島 北 会 館	12,159	407	4,755	5,405	1,592	-
池 田 会 館	6,767	1,856	-	3,949	962	-
早 苗 の 森 会 館	16,114	377	1,049	8,816	3,631	2,241
井 口 堂 北 会 館	23,833	9,384	1,227	10,698	1,725	799
神 田 北 会 館	10,574	3,194	530	6,094	756	-
宇 保 会 館	21,485	5,663	120	8,790	6,192	720
城 南 会 館	20,572	1,777	669	13,005	5,121	-
空 港 会 館	13,223	1,754	223	10,022	976	248
鉢 塚 会 館	26,445	7,953	2,811	12,016	2,507	1,158
五 月 丘 会 館	17,159	680	4,224	9,654	1,839	762
脇 塚 会 館	9,574	329	187	4,946	3,845	267
桃 園 会 館	13,625	371	287	10,737	1,264	966
上 池 田 会 館	30,287	4,827	2,170	16,094	6,409	787
旭 丘 会 館	6,084	1,090	460	1,578	2,238	718
渋 谷 会 館	16,108	1,580	3,589	6,336	3,702	901
天 神 会 館	15,956	1,341	1,328	9,036	3,690	561
南 畑 会 館	45,267	2,006	6,159	24,005	11,738	1,359
荘 園 会 館	15,884	1,086	3,319	9,342	2,137	-
花 園 会 館	10,564	1,487	44	8,111	822	100
石 橋 北 会 館	35,548	5,389	3,838	22,308	3,220	793
宮 之 原 会 館	610	-	-	247	363	-
石 橋 駅 前 会 館	17,936	1,112	1,765	8,666	6,039	354
中 之 嶋 会 館	596	-	-	323	273	-
河 原 島 会 館	476	-	-	319	157	-
姫 室 ・ 室 町 会 館	25,170	6,423	4,193	11,685	1,554	1,315
北 神 田 会 館	1,630	-	-	1,471	159	-
池 田 駅 前 北 会 館	24,410	4,711	1,608	17,008	1,083	-
池 田 駅 前 南 会 館	50,917	9,369	7,608	27,594	6,346	-

資料 市民生活部市民生活課

## 132. 人権文化交流センター利用状況

年 度	総 数	面 談 室	浴 室	総 合 相 談 室	高 齢 者 娛 楽 室	健 康 相 談 室	茶 室	料 理 実 習 室	和 室	学 習 室	会 議 室	小 集 会 室	大 集 会 室
平成 11 年度	11,982	946	-	-	2,884	747	154	110	1,796	1,684	1,632	369	1,660
12	10,089	403	-	-	2,478	491	138	154	1,305	1,516	1,771	196	1,637
13	14,637	495	1,655	-	2,089	516	183	470	1,602	2,671	1,616	375	2,965
14	12,579	92	1,752	209	2,353	256	163	519	1,093	2,184	1,288	270	2,400
15	11,153	70	1,933	193	2,543	258	179	545	956	1,769	910	300	1,497

資料 子育て・人権部人権文化交流センター

平成14年4月に解放会館から人権文化交流センターに名称変更

## 133．市民文化会館利用状況

単位：件

年 度	総 数	大 ホー ル	小 ホー ル	コンベンシ ョンルーム	中 会 議 室	小会議 室 1	小会議 室 2	和 室	ギャラ リー	イベント スペース	スタジオ 関係
12	1,470	202	171	220	232	198	165	86	27	169	0
13	2,152	219	197	256	295	264	217	96	0	257	351
14	2,874	210	180	266	277	265	214	115	0	320	1,027
15	3,244	224	214	287	270	270	219	117	0	315	1,328

資料 市民生活部観光・ふれあい課

## 134．教育相談利用状況

単位：件

年 度	症 例 別 受 付 件 数							
	総 数	性 格 ・ 行 動	身 体	知 能 ・ 学 業 (特別教育相談を含む)	進 路 ・ 適 性	心 理 検 査	言 語	そ の 他 (出張相談を含む)
平成 11 年度	301	27	-	95	51	46	10	72
12	306	34	-	130	46	46	14	36
13	310	48	-	122	38	36	16	50
14	283	31	-	109	39	40	15	49
15	281	32	-	63	52	52	20	62

資料 教育研究所

## 135．青年の家（生涯教育センター）利用状況

単位：件・人

年 度	総 数		多目的ホール		工 芸 室		和 室	
	件 数	人 数	件 数	人 数	件 数	人 数	件 数	人 数
平成 11 年度	1,834	38,770	621	19,040	184	2,517	187	1,917
12	1,757	37,222	591	17,644	185	2,805	161	1,898
13	1,742	36,873	600	18,390	183	2,512	178	2,095
14	1,704	39,105	613	19,550	189	3,022	149	1,766
15	1,636	36,254	566	18,464	179	2,693	167	1,835

年 度	研 修 室		会 議 室		集 会 室		宿 泊 室	
	件 数	人 数	件 数	人 数	件 数	人 数	件 数	人 数
平成 11 年度	388	8,687	331	5,061	101	1,457	22	91
12	378	8,363	319	4,932	91	1,361	32	219
13	389	7,997	319	4,874	43	723	30	282
14	384	8,411	308	5,369	35	788	26	199
15	388	7,618	290	5,167	26	363	20	114

資料 教育委員会

## 136．ギャラリーいけだ利用状況

単位：件・人

年 度	総 数		市 主 催		貸ギャラリー		開館日数
	件 数	人 数	件 数	人 数	件 数	人 数	
平成 11 年度	48	38,355	3	3,919	45	34,436	306
12	47	37,689	3	3,456	44	34,233	301
13	49	33,565	1	1,199	48	32,366	296
14	48	33,589	1	1,199	47	32,390	296
15	50	36,153	1	950	49	35,203	301

資料 市民生活部観光・ふれあい課

## 第 16 章 治安・災害

## 137. 犯 罪 発 生

単位：件

年 次	総 数		凶 悪											
			殺 人 1)				強 盗				強かん		普 通	
	発生	検挙	発生	検挙	殺 人		傷 人		発生	検挙	発生	検挙	発生	検挙
					発生	検挙	発生	検挙						
平成 11 年	1,625	520	-	-	-	-	2	2	-	-	-	-	-	-
12	2,153	411	-	-	-	-	2	2	-	-	-	1	-	
13	2,838	370	2	2	-	-	2	1	-	-	-	1	1	
14	2,697	421	1	1	-	-	1	1	-	-	-	2	1	
15	2,466	450	-	-	-	-	2	-	-	-	-	2	2	

年 次	知 能 犯								風 俗			
	詐 欺		横 領		偽 造		背 任		賭 博		強制わいせつ	
	発生	検挙	発生	検挙	発生	検挙	発生	検挙	発生	検挙	発生	検挙
平成 11 年	20	88	2	1	3	3	-	-	-	-	4	4
12	27	42	-	-	20	40	-	-	-	-	1	-
13	45	30	-	-	18	22	-	-	-	-	19	3
14	54	19	3	3	21	19	-	-	-	-	11	2
15	70	25	1	-	20	22	-	-	-	-	10	-

1) 嬰兒殺、未遂を含む。 2) 公然わいせつ、わいせつ物陳列。

資料 池田警察署

## 138. 刑 法 犯 少

単位：人

年 次	総 数	凶 悪 犯					粗	
		計	殺人 1)	強 盗	放 火	強かん	計	暴 行
平成 11 年	194	10	-	10	-	-	16	-
12	169	-	-	-	-	-	19	3
13	175	-	-	-	-	-	10	4
14	187	1	-	1	-	-	11	1
15	147	3	-	3	-	-	3	1

1) 未遂を含む。

資料 池田警察署

## 139. 特 別 法 犯

単位：人

年 次	総 数	軽 犯 罪 法	酩 酊 者	競 馬 法	風 営	売 春	児 童	鉄 砲 刀 劍
		規 制 法	規 制 法	適 性 化 法	防 止 法	福 祉 法	類 所 持 等	取 締 法
平成 11 年	7	1	-	-	-	-	-	-
12	11	6	-	-	-	-	-	-
13	4	-	-	-	-	-	-	-
14	5	-	-	-	-	-	1	1
15	1	-	-	-	-	-	-	-

資料 池田警察署

## 及び検挙状況

犯		強かん				窃盗		粗 暴 犯							
放 火		強かん		窃盗		暴 行		傷 害		脅 迫		恐 喝			
発生	検挙	発生	検挙	発生	検挙	発生	検挙	発生	検挙	発生	検挙	発生	検挙		
-	-	-	-	1,435	263	7	7	10	10	-	-	4	1		
-	-	1	1	1,855	199	7	5	16	10	3	1	5	3		
-	-	6	2	2,373	156	15	3	45	17	3	3	22	7		
1	1	-	-	2,223	191	25	10	40	24	6	1	11	-		
-	-	-	-	2,007	225	19	10	18	18	3	3	8	3		

犯		過 失 犯				そ の 他							
公然わいせつ 2)		失 火		その他		公務執行妨害		住居侵入		盗 品		その他	
発生	検挙	発生	検挙	発生	検挙	発生	検挙	発生	検挙	発生	検挙	発生	検挙
4	4	-	-	-	-	1	1	9	4	1	1	122	130
3	4	-	-	-	-	1	-	12	3	4	6	197	97
4	5	-	-	-	-	-	-	28	1	1	5	254	112
2	2	-	-	-	-	2	3	34	1	2	3	258	139
1	1	-	-	-	-	3	3	44	3	5	10	253	125

## 年 検 挙 状 況

暴 犯				窃 盗	知 能 犯				その他
傷 害	脅 迫	恐 喝	その他		計	詐 欺	横 領	その他	
16	-	-	-	95	-	-	-	-	73
14	-	2	-	110	-	-	-	-	40
4	-	2	-	122	-	-	-	-	43
10	-	-	-	120	-	-	-	-	55
1	1	-	-	90	-	-	-	-	51

## 少 年 検 挙 状 況

火 薬 類 取締 法	麻 薬 取締 法	大 麻 取締 法	覚 せい 剤 取締 法	薬 事 法	毒 物 及 び 劇 物 取締 法	労 働 基 準 法	そ の 他 の 特 別 法	迷 惑 防 止 条 例	そ の 他 の 条 例
-	-	-	2	-	4	-	-	-	-
-	-	-	-	-	5	-	-	-	-
-	-	-	2	-	2	-	-	-	-
-	-	-	2	-	1	-	-	-	-
-	-	-	-	-	-	-	1	-	-

## 140 . 不 良 行 為

単位：人

年 次	総 数	飲 酒	喫 煙	薬物乱用	凶器携帯	粗暴行為	深 夜 はいかい
平成 11 年	1,867	21	1,060	-	2	-	694
12	1,525	46	585	6	3	1	794
13	1,124	6	518	-	2	-	528
14	2,677	39	1,057	2	1	3	1,116
15	2,356	33	698	-	2	4	1,263

資料 池田警察署

## 141 . 交 通 事 故 発 生 件 数

単位：件・人

年 月	人身事故件数	死 傷 者 数		
		総 数	死 者	負 傷 者
平成 11 年	594	738	4	734
12	644	809	5	804
13	676	839	6	833
14	669	814	3	811
15	679	825	2	823
1 月	44	59	-	59
2	50	65	-	65
3	58	63	-	63
4	65	82	-	82
5	64	81	1	80
6	43	46	-	46
7	55	65	1	64
8	69	82	-	82
9	47	59	-	59
10	66	83	-	83
11	53	63	-	63
12	65	77	-	77

資料 池田警察署

## 少年補導状況

家出	無断外泊	不健全 性行為	不良交友	総学	総業	不健全 娯楽	金品 持出し	暴走行為	その他
-	-	2	2	13	-	1	-	56	16
3	-	-	3	8	-	-	-	39	37
2	-	-	1	13	-	-	-	34	20
2	-	6	276	36	-	-	-	54	85
2	-	4	259	19	-	1	-	33	38

## 142. 全国交通事故死亡者数

単位：人

都道府県名	平成13年	14	15	都道府県名	平成13年	14	15
<b>総数</b>	<b>8,247</b>	<b>8,326</b>	<b>7,702</b>	福井県	61	78	80
北海道	516	493	391	滋賀県	145	109	108
青森県	110	103	104	京都府	164	136	119
岩手県	149	134	119	<b>大阪府</b>	<b>327</b>	<b>323</b>	<b>291</b>
秋田県	75	98	94	兵庫県	336	296	286
山形県	86	88	75	奈良県	90	87	73
宮城県	156	181	134	和歌山県	97	90	74
福島県	210	200	169	香川県	134	83	96
茨城県	344	331	291	徳島県	85	69	72
栃木県	191	211	194	愛媛県	142	122	125
群馬県	180	218	169	高知県	76	63	64
埼玉県	378	343	369	岡山県	190	169	175
千葉県	390	379	358	広島県	251	202	187
東京都	359	376	320	鳥取県	61	79	61
神奈川県	324	376	309	島根県	72	73	74
新潟県	227	235	190	山口県	152	141	129
長野県	198	190	164	福岡県	334	323	312
山梨県	97	71	90	佐賀県	84	79	79
静岡県	307	269	297	長崎県	74	66	82
愛知県	403	398	362	熊本県	141	145	116
岐阜県	224	203	186	大分県	93	70	90
三重県	221	211	174	宮崎県	91	82	87
富山県	88	78	75	鹿児島県	128	115	117
石川県	108	79	92	沖縄県	78	61	79

資料 大阪府警察本部



## 143. 消防職団員数及び車両等

年次	消防職団員数		消防車台数	救急車台数	年末現在
	消防職員	消防団員			可搬式ポンプ台数
平成 11 年	103	179	22	4	11
12	101	180	23	4	12
13	102	179	23	4	12
14	103	180	23	4	12
15	103	179	23	4	14

資料 消防本部

## 145. 火災種類

年月	総数	単位：件								
		住宅	店舗付住宅	会社工場作業所	アパート共同住宅	倉庫物置	病院 医院	娯楽施設	学校 幼稚園	車庫
平成 11 年	20	3	1	-	3	-	-	-	-	-
12	43	7	2	-	7	-	-	1	7	-
13	36	10	5	-	3	-	-	-	-	-
14	32	8	1	-	1	-	-	-	-	-
15	52	7	5	-	7	2	-	-	2	-
1 月	3	1	1	-	1	-	-	-	-	-
2	3	1	-	-	-	-	-	-	1	-
3	5	-	-	-	1	-	-	-	-	-
4	4	1	1	-	-	-	-	-	-	-
5	2	-	-	-	-	-	-	-	-	-
6	1	-	-	-	-	-	-	-	-	-
7	2	-	-	-	1	-	-	-	-	-
8	8	1	2	-	-	1	-	-	-	-
9	5	-	1	-	-	1	-	-	-	-
10	3	2	-	-	1	-	-	-	-	-
11	11	-	-	-	2	-	-	-	1	-
12	5	1	-	-	1	-	-	-	-	-

資料 消防本部

## 144 . 焼失面積及び損害金額

単位：千円

年次	建築物			山林・原野		車両火災		その他の火災	
	焼失床面積(m <sup>2</sup> )	焼失表面積(m <sup>2</sup> )	損害金額	焼失面積(a)	損害金額	件数	損害金額	件数	損害金額
平成 11 年	95	-	21,194	-	-	2	450	8	63
12	743	39	118,967	-	-	4	2,126	14	1,006
13	451	17	82,182	-	-	8	2,525	9	-
14	142	8	23,961	4	-	6	787	12	7
15	1,555	12	107,110	-	-	8	2,003	18	249

資料 消防本部

## 別 発 生 件 数

養護施設	市場	官公署	社寺	旅館 料理店	飲食店	浴場	その他 建物	車両	原野 山林	その他 火災
-	-	-	-	-	-	-	2	2	1	8
-	-	-	-	-	1	-	-	4	-	14
-	-	-	-	-	-	-	-	8	1	9
-	-	-	-	-	-	-	1	6	3	12
-	-	-	-	-	-	-	3	8	-	18
-	-	-	-	-	-	-	-	-	-	-
-	-	-	-	-	-	-	-	-	-	1
-	-	-	-	-	-	-	2	1	-	1
-	-	-	-	-	-	-	-	-	-	2
-	-	-	-	-	-	-	1	-	-	1
-	-	-	-	-	-	-	-	-	-	1
-	-	-	-	-	-	-	-	1	-	-
-	-	-	-	-	-	-	-	2	-	2
-	-	-	-	-	-	-	-	2	-	1
-	-	-	-	-	-	-	-	-	-	-
-	-	-	-	-	-	-	-	-	-	8
-	-	-	-	-	-	-	-	2	-	1

## 146. 原因別火

単位：件

年月	総数	たばこ	マッチライター	ストーブ	コンロ	火遊び	たき火
平成 11 年	36	3	1	2	5	3	-
12	20	1	-	-	3	3	-
13	43	2	-	1	4	1	1
14	32	4	2	-	3	3	-
15	52	3	1	3	2	1	2
1 月	3	1	-	1	-	-	-
2	3	-	-	-	1	1	1
3	5	-	-	-	-	-	1
4	4	-	1	-	-	-	-
5	2	-	-	-	-	-	-
6	1	-	-	-	-	-	-
7	2	-	-	-	1	-	-
8	8	-	-	-	-	-	-
9	5	1	-	-	-	-	-
10	3	-	-	-	-	-	-
11	11	-	-	1	-	-	-
12	5	1	-	1	-	-	-

資料 消防本部

## 147. 救急事故

単位：件

年月	総数	急病	交通事故	一般負傷	火災	自然災害
平成 11 年	3,762	2,055	515	550	2	-
12	4,020	2,175	605	551	7	-
13	4,078	2,070	605	587	13	-
14	4,181	2,187	632	539	2	-
15	4,289	2,316	583	594	6	-
1 月	445	245	40	57	1	-
2	385	204	50	42	-	-
3	392	213	56	44	-	-
4	347	183	52	53	2	-
5	358	204	44	53	-	-
6	318	168	43	52	-	-
7	332	188	45	47	-	-
8	342	184	53	41	2	-
9	345	194	48	50	-	-
10	359	185	56	57	1	-
11	318	166	51	44	-	-
12	348	182	45	54	-	-

資料 消防本部

## 災 発 生 件 数

電気関係	煙突関係	風呂関係	放 火	不 明 火	ガス関係	油 関 係	そ の 他
-	-	-	9	-	1	-	3
5	-	-	20	2	-	-	7
1	-	-	4	2	-	-	11
3	-	-	8	4	-	-	5
6	-	-	27	2	-	-	5
1	-	-	-	-	-	-	-
-	-	-	-	-	-	-	-
1	-	-	2	-	-	-	1
-	-	-	2	-	-	-	1
-	-	-	1	1	-	-	-
-	-	-	1	-	-	-	-
1	-	-	-	-	-	-	-
2	-	-	5	1	-	-	-
-	-	-	2	-	-	-	2
-	-	-	3	-	-	-	-
1	-	-	9	-	-	-	-
-	-	-	2	-	-	-	1

## 別 出 場 件 数

水 難	労働災害	運動競技	加 害	自損行為	そ の 他
-	30	12	50	34	514
-	25	24	53	43	537
-	20	22	63	46	652
-	16	25	54	52	674
-	29	25	41	60	635
-	2	1	5	1	93
-	1	-	1	9	78
-	4	1	5	3	66
-	-	-	4	6	47
-	4	3	2	9	39
-	3	4	2	7	39
-	1	-	1	5	45
-	3	9	6	6	38
-	4	2	1	5	41
-	4	2	3	3	48
-	2	2	5	3	45
-	1	1	6	3	56

## 148 . 救急事故別搬送人員

単位：人

年 月	総 数	急 病	交通事故	一般負傷	火 災	自然災害
平成 11 年	3,572	1,894	541	509	2	-
12	3,789	1,981	641	503	8	-
13	3,867	1,896	633	533	15	-
14	3,936	1,958	660	511	2	-
15	4,019	2,111	600	551	7	-
1 月	419	217	47	55	3	-
2	356	184	48	38	-	-
3	374	194	62	41	-	-
4	327	175	52	47	1	-
5	328	182	44	49	-	-
6	299	158	43	48	-	-
7	316	170	52	46	-	-
8	317	166	54	38	2	-
9	329	180	49	49	-	-
10	337	169	56	53	1	-
11	294	150	50	38	-	-
12	323	166	43	49	-	-
年 月	水 難	労働災害	運動競技	加 害	自損行為	そ の 他
平成 11 年	-	30	13	55	21	507
12	-	25	24	51	28	528
13	-	19	23	64	36	648
14	-	13	25	59	45	663
15	-	29	25	36	40	620
1 月	-	2	1	3	1	90
2	-	1	-	1	7	77
3	-	4	1	6	1	65
4	-	-	-	4	5	43
5	-	4	3	2	6	38
6	-	3	4	1	4	38
7	-	1	-	1	3	43
8	-	3	9	4	4	37
9	-	4	2	1	3	41
10	-	4	2	3	2	47
11	-	2	2	5	2	45
12	-	1	1	5	2	56

# 第 17 章 財 政

## 149. 一般会計

単位：千円

区 分	平成12年度			13	
	予算額	調定額	収入済額	予算額	調定額
総 額	36,859,642	36,912,214	35,040,637	33,539,407	34,259,132
市 税	17,438,000	19,353,017	17,577,765	17,680,000	19,474,501
地 方 譲 与 税	282,321	282,321	282,321	275,000	272,682
利 子 割 交 付 金	792,000	794,873	794,873	760,000	800,531
地 方 消 費 税 交 付 金	953,065	953,065	953,065	930,000	928,174
ゴ ル フ 場 利 用 税 交 付 金	124,850	124,851	124,851	100,000	111,368
自 動 車 取 得 税 交 付 金	209,642	209,642	209,642	200,000	199,763
地 方 特 例 交 付 金	820,000	731,556	731,556	743,897	743,897
地 方 交 付 税	2,357,276	2,357,276	2,357,276	1,519,619	1,519,619
交 通 安 全 対 策 特 別 交 付 金	24,000	18,632	18,632	23,000	18,481
分 担 金 及 び 負 担 金	261,666	271,073	260,328	288,518	299,945
使 用 料 及 び 手 数 料	755,000	760,336	754,576	803,319	823,989
国 庫 支 出 金	2,348,697	2,208,982	2,208,982	2,091,128	1,957,709
府 支 出 金	1,397,093	1,363,675	1,363,675	1,379,265	1,339,066
財 産 収 入	1,191,009	1,201,479	1,201,479	408,020	407,782
寄 附 金	26,860	26,889	26,889	67,773	66,850
繰 入 金	502,530	39,233	39,233	549,058	43,389
諸 収 入	2,249,611	1,986,169	1,906,349	3,015,733	2,812,986
市 債	5,113,700	4,225,100	4,225,100	2,701,900	2,438,400
特 別 地 方 消 費 税 交 付 金	1,000	4,045	4,045	-	-
繰 越 金	11,322	-	-	3,177	-

資料 決算書

## 150. 一般会計

単位：千円

区 分	平成12年度		13
	予算額	支出済額	予算額
総 額	36,859,642	35,065,479	33,539,407
議 会 費	425,298	421,181	409,704
総 務 費	5,436,722	5,306,375	4,714,231
民 生 費	7,188,594	6,875,709	7,525,550
衛 生 費	5,191,921	4,963,128	3,543,700
労 働 費	48,471	45,733	41,665
農 林 水 産 業 費	133,093	127,179	125,988
商 工 費	669,881	553,840	721,356
土 木 費	6,614,228	6,529,817	6,422,176
消 防 費	1,288,640	1,244,966	1,189,387
教 育 費	5,546,027	4,709,412	5,296,031
公 債 費	3,552,392	3,535,713	3,466,143
諸 支 出 金	618,380	616,100	9,574
予 備 費	9,668	-	49,060
繰 上 充 用 金	136,327	136,326	24,842
災 害 復 旧 費	-	-	-

資料 決算書

## 決算状況（歳入）

収入済額	14			15		
	予算額	調定額	収入済額	予算額	調定額	収入済額
32,449,959	33,085,473	33,459,322	31,808,868	33,143,417	33,914,598	32,320,602
17,776,360	16,742,800	18,334,714	16,804,608	16,173,000	17,684,192	16,220,229
272,682	270,000	272,947	272,947	301,000	270,191	270,191
800,531	300,000	258,721	258,721	200,000	192,928	192,928
928,174	830,000	824,540	824,540	970,000	974,177	974,177
111,368	100,000	108,871	108,871	110,000	89,255	89,255
199,763	200,000	175,980	175,980	180,000	187,083	187,083
743,897	744,664	744,664	744,664	681,806	681,806	681,806
1,519,619	1,534,430	1,521,436	1,521,436	1,513,265	1,513,265	1,513,265
18,481	22,000	18,086	18,086	21,000	19,770	19,770
277,998	297,681	316,052	289,059	253,164	305,523	273,127
815,668	819,232	825,090	814,077	799,456	808,664	794,997
1,957,709	2,451,853	2,146,779	2,146,779	2,924,683	2,728,480	2,728,480
1,339,066	1,359,119	1,317,638	1,317,638	1,414,141	1,373,649	1,373,649
407,782	423,777	205,222	205,223	274,505	270,133	270,133
66,850	36,918	35,932	35,932	34,590	30,490	30,490
43,389	568,680	567,663	567,663	437,844	215,300	215,300
2,732,222	2,933,602	2,817,991	2,735,649	2,940,696	2,774,454	2,690,484
2,438,400	3,348,725	2,865,003	2,865,003	3,740,560	3,621,530	3,621,530
-	-	-	-	-	-	-
-	101,992	101,993	101,992	173,707	173,708	173,708

## 決算状況（歳出）

支出済額	14		15	
	予算額	支出済額	予算額	支出済額
32,237,968	33,085,473	31,505,161	33,143,417	33,157,511
405,002	402,277	397,720	392,346	389,059
4,575,059	4,624,963	4,516,552	4,772,686	4,612,599
7,239,758	8,185,758	7,938,622	8,215,430	8,001,659
3,488,817	3,630,591	3,571,822	3,397,682	3,350,019
40,096	39,526	38,071	33,533	32,519
121,639	89,307	87,419	146,499	144,552
453,673	640,092	474,033	761,893	594,595
6,240,654	6,393,796	6,157,906	6,659,495	6,431,756
1,180,386	1,266,800	1,255,148	1,150,856	1,141,298
4,998,838	4,224,730	3,543,931	3,803,233	3,719,227
3,460,347	3,567,494	3,513,309	3,759,253	3,718,962
8,858	13,394	10,628	17,629	16,383
-	6,745	-	27,999	-
24,841	-	-	-	-
-	-	-	4,883	4,883



## 151 . 特 別 会

### 151-1 . 国 民 健

単位：千円

区 分	平成 12 年 度			13	
	予 算 額	調 定 額	収 入 済 額	予 算 額	調 定 額
総 額	6,901,888	7,722,148	6,834,220	7,391,041	8,180,437
国民健康保険料	2,696,656	3,438,297	2,550,369	2,816,771	3,597,598
使用料及び手数料	750	276	276	750	260
国庫支出金	2,121,121	2,099,707	2,099,707	2,216,397	2,301,598
療養給付費交付金	900,792	957,260	957,260	972,631	885,736
府 支 出 金	40,000	37,158	37,158	40,000	30,280
共同事業交付金	55,177	93,129	93,129	65,932	79,852
繰 入 金	725,894	725,894	725,894	773,233	773,233
諸 収 入	9,100	6,957	6,957	9,100	5,856
繰 越 金	341,805	341,805	341,805	483,374	483,374
連 合 会 支 出 金	10,593	21,665	21,665	12,853	22,650

資料 決算書

### 151-2 . 国 民 健

単位：千円

区 分	平成 12 年 度		13
	予 算 額	支 出 済 額	予 算 額
総 額	6,901,888	6,350,846	7,391,041
総 務 費	222,205	212,981	215,477
保 険 給 付 費	4,256,230	4,036,765	4,394,702
老 人 保 健 拠 出 金	1,687,300	1,684,811	1,967,039
介 護 納 付 金	278,452	278,451	320,586
共 同 事 業 拠 出 金	55,177	55,159	65,932
保 健 事 業 費	28,463	25,119	29,969
公 債 費	2,302	-	2,302
諸 支 出 費	58,467	57,560	5,750
繰 上 充 用 金	-	-	-
予 備 費	313,292	-	389,284

資料 決算書

## 計 決 算 状 況

### 康 保 険 ( 歳 入 )

収入済額	14			15		
	予 算 額	調 定 額	収入済額	予 算 額	調 定 額	収入済額
7,255,919	7,493,692	8,316,151	7,322,188	8,030,152	8,771,768	7,700,504
2,673,080	2,852,137	3,675,691	2,681,728	3,004,314	3,896,997	2,825,733
260	750	214	214	750	217	217
2,301,598	2,266,069	2,254,667	2,254,667	2,540,511	2,357,912	2,357,912
885,736	896,403	872,548	872,548	1,143,043	1,129,875	1,129,875
30,280	40,000	29,088	29,088	74,728	62,621	62,621
79,852	68,939	90,398	90,398	69,459	125,828	125,828
773,233	776,418	776,418	776,418	848,320	848,319	848,319
5,856	9,100	33,251	33,251	9,100	10,072	10,072
483,374	583,876	583,876	583,876	339,927	339,927	339,927
22,650	-	-	-	-	-	-

### 康 保 険 ( 歳 出 )

支出済額	14		15	
	予 算 額	支出済額	予 算 額	支出済額
6,672,043	7,493,692	6,982,261	8,030,152	7,565,768
209,242	262,774	254,386	201,934	195,928
4,081,058	4,052,712	3,786,094	4,804,215	4,501,465
1,966,840	2,422,863	2,422,811	2,316,565	2,316,564
320,586	330,886	330,885	379,019	378,936
65,914	68,939	63,191	138,915	138,907
24,781	33,067	28,107	31,635	25,780
-	2,110	-	2,110	-
3,622	99,478	96,787	11,953	8,188
-	-	-	-	-
-	220,863	-	143,806	-

## 151-3. 財 産 区 (歳入)

単位：千円

区 分	平成 14 年 度			15		
	予 算 額	調 定 額	収入済額	予 算 額	調 定 額	収入済額
総 額	657,234	658,352	658,352	649,121	652,747	652,747
財 産 収 入	20,899	20,865	20,865	20,768	21,187	21,187
繰 越 金	636,335	637,487	637,487	628,353	631,560	631,560
繰 入 金	-	-	-	-	-	-
諸 収 入	-	-	-	-	-	-

資料 決算書

## 151-5. 下 水 道

単位：千円

区 分	平成 12 年 度			13	
	予 算 額	調 定 額	収入済額	予 算 額	調 定 額
総 額	3,468,878	3,078,193	3,041,119	4,188,690	4,177,488
分 担 金 及 び 負 担 金	474	1,032	980	314	595
使 用 料 及 び 手 数 料	1,131,357	1,159,854	1,125,714	1,057,185	1,090,476
国 庫 支 出 金	421,000	221,000	221,000	720,000	711,800
財 産 収 入	1,805	1,762	1,762	2,028	1,059
繰 入 金	1,331,498	1,331,498	1,331,498	1,409,926	1,324,689
諸 収 入	38,744	28,347	25,465	1,030	20,062
市 支 出 債 金	544,000	334,700	334,700	965,000	935,600
府 支 出 金	-	-	-	-	-
寄 附 金	-	-	-	-	-
繰 越 金	-	-	-	33,207	33,207

資料 決算書

## 151-6. 下 水 道

単位：千円

区 分	平成 12 年 度		13
	予 算 額	支 出 済 額	予 算 額
総 額	3,468,878	3,007,912	4,188,690
総 務 費	197,340	194,019	198,139
管 理 費	1,044,908	1,023,090	1,032,408
事 業 費	1,065,168	636,736	1,821,847
公 債 費	1,124,067	1,116,672	1,136,296
繰 上 充 用 費	37,395	37,395	-
災 害 復 旧 費	-	-	-

資料 決算書

## 151-4. 財 産 区 ( 歳 出 )

単位：千円

区 分	平 成 14 年 度		15	
	予 算 額	支 出 済 額	予 算 額	支 出 済 額
総 数	657,234	26,792	649,121	22,710
総 務 費	28,881	26,792	24,681	22,710
予 備 費	628,353	-	624,440	-

資料 決算書

## 事 業 ( 歳 入 )

収入済額	14			15		
	予 算 額	調 定 額	収入済額	予 算 額	調 定 額	収入済額
4,079,247	3,987,348	3,761,701	3,719,332	3,158,333	3,079,860	3,033,326
499	192	352	277	114	414	368
1,055,207	997,844	1,036,762	997,356	984,674	1,021,724	978,107
711,800	706,200	622,800	622,800	378,900	365,900	365,900
1,059	414	276	276	152	211	211
1,324,690	1,514,489	1,439,602	1,439,602	1,330,163	1,253,083	1,253,083
17,185	909	23,109	20,221	830	15,028	12,157
935,600	765,700	637,200	637,200	462,200	422,200	422,200
-	-	-	-	-	-	-
-	-	-	-	-	-	-
33,207	1,600	1,600	1,600	1,300	1,300	1,300

## 事 業 ( 歳 出 )

支出済額	14		15	
	予 算 額	支 出 済 額	予 算 額	支 出 済 額
4,077,647	3,987,348	3,718,032	3,158,333	3,031,776
190,376	156,052	154,354	146,433	144,488
1,001,153	1,024,588	980,924	945,919	903,290
1,760,624	1,627,997	1,412,216	909,085	840,961
1,125,494	1,178,711	1,170,538	1,156,896	1,143,037
-	-	-	-	-
-	-	-	-	-

## 152. 公 營 企 業 事

### 152-1. 水 道 事 業 会

単位：千円

区 分	平成 12 年 度		13
	予 算 額	決 算 額	予 算 額
(収益の収入及び支出)			
水道事業収益	3,289,812	3,320,393	3,020,093
営業収益	2,593,840	2,566,525	2,676,475
営業外収益	695,972	753,868	343,618
特別利益	-	-	-
水道事業費用	2,931,904	2,865,083	2,719,618
営業費用	2,254,245	2,194,537	2,121,515
営業外費用	667,526	666,956	590,261
特別損失	5,000	3,590	5,110
予備費	5,133	-	2,732
(資本の収入及び支出)			
資本の収入	483,191	456,834	762,555
工事負担金	170,400	144,043	212,535
企業債	256,000	256,000	484,000
他会計繰入金	56,791	56,791	61,018
固定資産売却代金	-	-	2
補助金	-	-	5,000
投資有価証券	-	-	-
寄附金	-	-	-
資本の支出	1,256,535	1,205,738	1,827,093
建設改良費	68,173	47,777	152,651
企業債償還金	610,641	610,641	873,042
水資源開発負担金償還金	163,721	163,720	176,400
第6次拡張費	414,000	383,600	625,000

消費税相当額含む。

資料 決算書

### 152-2. 病 院 事 業 会

単位：千円

区 分	平成 12 年 度		13
	予 算 額	決 算 額	予 算 額
(収益の収入及び支出)			
病院事業収益	8,136,387	8,127,469	8,144,101
医療収益	7,281,382	7,271,057	7,319,765
医療外収益	792,005	793,412	758,878
特別収益	63,000	63,000	65,458
病院事業費用	9,127,780	9,052,049	9,346,779
医療費用	8,573,586	8,334,260	8,730,579
医療外費用	491,194	654,789	486,697
特別損失	63,000	63,000	129,503
(資本の収入及び支出)			
資本の収入	105,746	105,746	141,814
資本の支出	163,619	162,664	288,179

資料 決算書

## 業會計決算状況

### 計予算決算報告書

決 算 額	14		15	
	予 算 額	決 算 額	予 算 額	決 算 額
3,011,368	2,831,161	2,843,641	2,831,541	2,848,954
2,673,780	2,615,822	2,610,034	2,555,761	2,539,653
337,588	215,339	233,607	275,780	309,301
-	-	-	-	-
2,626,555	2,730,367	2,625,448	2,602,714	2,463,817
2,033,474	2,227,095	2,124,235	2,173,577	2,039,520
590,259	497,872	497,870	416,436	419,434
2,822	5,045	3,343	5,000	4,863
-	355	-	4,701	-
746,070	850,016	771,475	2,186,706	1,849,015
212,051	103,444	103,302	76,146	75,355
473,000	622,000	572,300	1,589,100	1,364,700
61,017	65,571	65,571	68,260	68,260
2	1	2	-	-
-	59,000	30,300	453,200	340,700
-	-	-	-	-
-	-	-	-	-
1,785,287	1,913,916	1,811,832	3,113,435	2,754,862
133,076	168,363	165,516	157,114	142,502
873,041	661,401	661,400	685,596	685,595
176,400	190,061	190,061	204,780	204,780
602,770	894,091	794,855	2,065,945	1,721,985

### 計予算決算報告書

決 算 額	14		15	
	予 算 額	決 算 額	予 算 額	決 算 額
8,158,681	7,895,421	7,972,182	7,943,446	7,971,031
7,334,438	7,141,352	7,218,906	7,366,981	7,408,432
756,865	754,069	753,276	576,465	562,599
67,378	-	-	-	-
9,279,833	9,358,680	9,411,340	9,196,028	9,121,697
8,501,880	8,875,325	8,733,929	8,766,539	8,514,774
649,352	474,245	670,479	429,489	606,923
128,601	9,110	6,932	-	-
140,534	480,926	478,426	3,814,399	3,812,899
286,271	1,301,172	1,249,272	4,287,940	3,942,353

## 153. 一般会計性

単位：千円

区 分	平成12年度			13	
	金額	構成比	対前年度比	金額	構成比
総 額	35,065,479	100.0	87.3	32,237,967	100.0
人 件 費	10,504,611	30.0	97.1	10,118,697	31.4
扶 助 費	2,187,907	6.2	79.4	2,502,316	7.8
公 債 費	3,535,401	10.1	104.0	3,460,347	10.7
投 資 的 経 費	7,553,164	21.5	70.3	3,906,508	12.1
物 件 費	3,913,749	11.2	90.6	3,853,370	12.0
そ の 他	7,370,647	21.0	90.4	8,396,729	26.0

資料 決算書

## 154. 市 税 徴

単位：千円

区 分	平成12年度			13	
	予算額	調定額	収入済額	予算額	調定額
総 額	17,438,000	19,353,017	17,577,765	17,680,000	19,474,501
市 民 税	8,310,000	9,243,109	8,401,454	8,516,000	9,385,900
個 人	6,865,000	7,539,983	6,723,143	6,491,000	7,332,310
現 年 課 税 分	6,760,000	6,729,149	6,595,941	6,391,000	6,565,470
滞 納 繰 越 分	105,000	810,834	127,202	100,000	766,840
法 人	1,445,000	1,703,126	1,678,311	2,025,000	2,053,590
現 年 課 税 分	1,443,000	1,678,456	1,675,282	2,022,000	2,031,189
滞 納 繰 越 分	2,000	24,670	3,029	3,000	22,401
固 定 資 産 税	6,802,000	7,476,851	6,848,927	6,862,000	7,515,105
土 地 ・ 家 屋	5,692,000	5,854,516	5,702,428	5,749,000	5,915,383
償 却 資 産	907,000	906,663	883,070	885,000	902,294
国 有 資 産 等 所 在 市 町 村 交 付 金	97,000	97,560	97,560	98,000	98,677
滞 納 繰 越 分	106,000	618,112	165,869	130,000	598,751
軽 自 動 車 税	56,000	67,927	58,412	58,000	69,500
現 年 課 税 分	54,000	59,625	56,493	56,000	60,819
滞 納 繰 越 分	2,000	8,302	1,919	2,000	8,681
た ば こ 税	610,000	589,656	589,656	600,000	568,902
特 別 土 地 保 有 税	1,000	138,079	3,624	6,000	124,893
現 年 課 税 分	1,000	128,144	3,624	6,000	374
滞 納 繰 越 分		9,935	0		124,519
入 湯 税	3,000	6,241	6,241	3,000	6,379
都 市 計 画 税	1,656,000	1,831,154	1,669,451	1,635,000	1,803,822
現 年 課 税 分	1,624,000	1,669,422	1,626,051	1,600,000	1,649,748
滞 納 繰 越 分	32,000	161,732	43,400	35,000	154,074

資料 決算書

## 質別決算の状況

対前年度比	14			15		
	金額	構成比	対前年度比	金額	構成比	対前年度比
91.9	31,505,161	100.0	97.7	32,157,510	100.0	102.1
96.3	9,906,614	31.4	97.9	9,705,404	30.2	98.0
114.4	2,757,430	8.8	110.2	3,228,996	10.0	117.1
97.9	3,513,309	11.1	101.5	3,718,962	11.6	105.9
51.7	3,169,848	10.1	81.1	3,779,685	11.8	119.2
98.5	4,034,901	12.8	104.7	4,061,916	12.6	100.7
113.9	8,123,059	25.8	96.7	7,662,547	23.8	94.3

## 収 状 況

収入済額	14			15		
	予算額	調定額	収入済額	予算額	調定額	収入済額
17,776,359	16,742,800	18,334,714	16,804,608	16,173,000	17,684,192	16,220,229
8,600,187	7,614,000	8,368,906	7,628,921	7,406,000	8,085,705	7,411,735
6,570,225	6,378,000	7,104,386	6,385,504	6,140,000	6,789,702	6,135,300
6,464,075	6,284,000	6,380,064	6,278,790	6,030,000	6,146,860	6,049,691
106,150	94,000	724,322	106,714	110,000	642,842	85,609
2,029,962	1,236,000	1,264,520	1,243,417	1,266,000	1,296,003	1,276,435
2,027,712	1,234,000	1,246,565	1,241,587	1,265,000	1,276,981	1,273,408
2,250	2,000	17,955	1,830	1,000	19,022	3,027
6,890,116	6,793,000	7,439,926	6,814,612	6,605,000	7,285,371	6,657,766
5,749,317	5,717,000	5,876,544	5,722,506	5,419,000	5,607,523	5,452,433
876,952	855,000	900,088	876,480	973,000	996,304	968,758
98,677	88,000	88,226	88,226	88,000	88,892	88,892
165,170	133,000	575,068	127,400	125,000	592,652	147,683
59,516	58,000	71,027	61,269	60,000	72,082	61,781
57,620	57,000	62,122	58,904	59,000	63,256	59,948
1,896	1,000	8,905	2,365	1,000	8,826	1,833
568,902	560,000	552,758	552,758	598,000	575,164	575,164
5,374	119,800	145,239	145,239	-	-	-
374	300	25,720	25,720	-	-	-
5,000	119,500	119,519	119,519	-	-	-
6,379	5,000	6,237	6,237	5,000	6,266	6,266
1,645,885	1,593,000	1,750,621	1,595,572	1,499,000	1,659,604	1,507,517
1,603,383	1,559,000	1,605,531	1,563,429	1,466,000	1,512,800	1,470,935
42,502	34,000	145,090	32,143	33,000	146,804	36,582



## 155 . 市民の税負担状況

単位：千円

年 度	市 税 負 担 額			世帯数 1)	人 口 1)
	総 額	1世帯当たり	1人あたり		
平成 11 年度	18,232,076	441	180	41,309	101,446
12	17,577,765	423	174	41,533	101,205
13	17,776,359	426	176	41,760	101,020
14	16,804,608	400	167	42,044	100,852
15	16,220,229	383	161	42,339	100,815

1) 各年度末現在。

資料 決算書

## 156 . 市有財産の状況

単位：千円

区 分	平 成 14 年 度			15		
	一般財産	水道事業	病院事業	一般財産	水道事業	病院事業
総 額	...	14,856,018	18,578,272	...	16,217,085	21,045,116
土 地	...	1,972,702	6,145,361	...	2,004,908	6,145,361
建 物	...	89,553	10,601,501	...	88,550	10,048,385
構 築 物	...	8,403,675	322,161	...	8,289,935	295,669
機 械 及 び 装 置	...	1,663,708	1,386,094	...	2,760,418	972,307
車 両 運 搬 具	...	5,313	1,160	...	4,309	1,160
工 具 器 具 及 び 備 品	...	49,933	-	...	43,834	-
立 木	...	-	-	...	-	-
建 設 仮 勘 定	...	767,305	90,190	...	1,177,829	3,565,210
有 価 証 券	94,350	-	-	94,350	-	-
出 資 金	642,780	-	-	636,780	-	-
債 権	830,553	-	-	794,700	-	-
基 金	3,483,902	-	-	3,377,179	-	-
そ の 他 投 資	-	-	-	-	-	-
電 話 加 入 権	-	778	2,243	-	778	2,243
庁 舎 利 用 権	-	22,676	-	-	21,988	-
ダ ム 使 用 権	-	1,880,375	-	-	1,824,536	-
そ の 他 有 形 固 定 資 産	-	-	29,562	-	-	14,781

資料 決算書

## 第 18 章 選挙・公務員

## 157. 衆議院議員選挙

単位:人・%

執行年月日	有権者数			投
	総数	男	女	総数
平成 12. 6. 25	81,260	39,247	42,013	46,978
15. 11. 9	81,237	39,022	42,215	46,997

資料 選挙管理委員会

## 158. 衆議院議員選挙

単位:人・%

執行年月日	有権者数			投
	総数	男	女	総数
平成 12. 6. 25	81,214	39,228	41,986	46,963
15. 11. 9	81,178	38,999	42,179	46,958

資料 選挙管理委員会

## 159. 参議院議員選挙

単位:人・%

執行年月日	有権者数			投
	総数	男	女	総数
平成 10. 7. 12	80,428	38,955	41,473	49,996
13. 7. 29	81,526	39,356	42,170	46,305
16. 7. 11	81,369	39,104	42,265	46,078

資料 選挙管理委員会

## 160. 参議院議員選挙

単位:人・%

執行年月日	有権者数			投
	総数	男	女	総数
平成 10. 7. 12	80,428	38,955	41,473	50,005
13. 7. 29	81,467	39,333	42,134	46,288
16. 7. 11	81,307	39,080	42,227	46,071

資料 選挙管理委員会

## 投票状況（比例代表）

票者数		投票率		
男	女	総数	男	女
22,656	24,322	57.8	57.7	57.9
22,499	24,498	57.9	57.7	58.0

## 投票状況（小選挙区）

票者数		投票率		
男	女	総数	男	女
22,650	24,313	57.8	57.7	57.9
22,485	24,473	57.9	57.7	58.0

## 投票状況（比例代表）

票者数		投票率		
男	女	総数	男	女
23,635	26,361	62.2	60.7	63.6
22,009	24,296	56.8	55.9	57.6
22,100	23,978	56.6	56.5	56.7

## 投票状況（選挙区）

票者数		投票率		
男	女	総数	男	女
23,637	26,368	62.2	60.7	63.6
22,000	24,288	56.8	55.9	57.6
22,098	23,973	56.7	56.6	56.8

## 161.大阪府知事

単位：人・%

執行年月日	有権者数			投
	総数	男	女	総数
平成 3. 4. 7	74,962	36,210	38,752	34,715
7. 4. 9	77,448	37,414	40,034	39,981
11. 4. 11	78,629	37,834	40,795	40,935
12. 2. 6	80,084	38,639	41,445	38,557
16. 2. 1	79,866	38,282	41,584	36,202

資料 選挙管理委員会

## 162.大阪府議会議

単位：人・%

執行年月日	有権者数			投
	総数	男	女	総数
平成 3. 4. 7	74,962	36,210	38,752	34,713
7. 4. 9	77,448	37,414	40,034	39,966
11. 4. 11	78,629	37,834	40,795	40,883
15. 4. 13	79,403	38,009	41,394	35,997

資料 選挙管理委員会

## 163.市長選挙

単位：人・%

執行年月日	有権者数			投
	総数	男	女	総数
平成 3. 4. 21	70,863	34,244	36,619	-
7. 4. 23	74,616	36,007	38,609	-
11. 4. 25	77,245	37,301	39,944	44,316
15. 4. 27	79,365	37,983	41,382	41,491

資料 選挙管理委員会

## 164.市議会議員

単位：人・%

執行年月日	有権者数			投
	総数	男	女	総数
平成 3. 4. 21	74,616	36,007	38,609	42,862
7. 4. 23	77,245	37,301	39,944	44,321
11. 4. 25	78,381	37,702	40,679	44,143
15. 4. 27	79,365	37,983	41,382	41,528

資料 選挙管理委員会

## 選挙投票状況

票者数		投票率		
男	女	総数	男	女
16,054	18,661	46.3	44.3	48.2
18,834	21,147	51.6	50.3	52.8
19,054	21,881	52.1	50.4	53.6
18,325	20,232	48.2	47.4	48.8
17,207	18,995	45.3	45.0	45.7

## 員選挙投票状況

票者数		投票率		
男	女	総数	男	女
16,053	18,660	46.3	44.3	48.2
18,822	21,144	51.6	50.3	52.8
19,023	21,860	52.0	50.3	53.6
16,535	19,462	45.3	43.5	47.0

## 投票状況

票者数		投票率		
男	女	総数	男	女
-	-	-	-	-
20,035	24,281	57.4	53.7	60.8
20,185	23,947	56.3	53.5	58.9
18,834	22,657	52.3	49.6	54.8

## 選挙投票状況

票者数		投票率		
男	女	総数	男	女
19,136	23,726	57.4	53.1	61.5
20,038	24,283	57.4	53.7	60.8
20,191	23,952	56.3	53.6	58.9
18,850	22,678	52.3	49.6	54.8

## 165 . 投票区別登録者数

単位：人

9月2日現在

年次及び投票区	総数	男	女
平成12年	81,300	39,262	42,038
13	81,362	39,248	42,114
14	81,480	39,156	42,324
15	81,449	39,177	42,272
16	81,594	39,222	42,372
第1 池田小学校体育館	3,337	1,519	1,818
第2 池田会館	1,268	614	654
第3 コミュニティセンター	1,994	901	1,093
第4 姫室・室町会館	3,102	1,430	1,672
第5 池田駅前南会館	2,748	1,288	1,460
第6 細河コミュニティセンター	767	357	410
第7 児童館	1,096	513	583
第8 木部会館	1,150	544	606
第9 秦野小学校体育館	4,310	2,081	2,229
第10 神田小学校体育館	4,301	2,170	2,131
第11 北豊島小学校体育館	3,294	1,623	1,671
第12 青年の家	4,054	1,930	2,124
第13 石橋北会館	1,701	827	874
第14 井口堂北会館	4,322	2,076	2,246
第15 アルビス五月ヶ丘団地中央集会所	4,258	2,029	2,229
第16 緑丘小学校体育館	2,874	1,366	1,508
第17 上池田会館	2,849	1,295	1,554
第18 住吉会館	3,015	1,465	1,550
第19 石橋会館	4,223	2,055	2,168
第20 池田高校承風会館	3,856	1,772	2,084
第21 宇保会館	3,505	1,670	1,835
第22 豊島南会館	1,222	658	564
第23 伏尾台コミュニティセンター第1会館	2,329	1,078	1,251
第24 鉢塚会館	3,883	1,925	1,958
第25 神田北会館	3,184	1,687	1,497
第26 渋谷高校会議室	3,751	1,806	1,945
第27 空港会館	802	471	331
第28 伏尾会館	1,476	697	779
第29 伏尾台コミュニティセンター第2会館	2,923	1,375	1,548

## 166. 党派別得票及び得票率

選挙名	有効投票数	民主党	自由民主党	公明党	
衆議院議員選挙 (比例代表) (平成15年11月9日) 得票率(%)	46,074	19,966	13,734	5,808	
	100.0	43.3	29.8	12.6	
	日本共産党	社会民主党			
参議院議員選挙 (比例代表) (平成16年7月11日) 得票率(%)	4,263	2,303			
	9.3	5.0			
	社会民主党	みどりの会議	女性党	維新政党・新風	
衆議院議員選挙 (比例代表) (平成16年7月11日) 得票率(%)	44,827	18,318.9	11,920.5	6,335.5	4,586.6
	100.0	40.9	26.6	14.1	10.2
	2,020.0	766.5	761.0	118.0	
参議院議員選挙 (比例代表) (平成16年7月11日) 得票率(%)	4.5	1.7	1.7	0.3	

あん分票があるため合計は合いません。

資料 選挙管理委員会

## 167. 会派別議員数

単位：人

4月1日現在

年	条例定数	現員数	自民同友会 議員団	朋友会 議員団	日本共産党 議員団	公明党 議員団	無所属
平成16年	24	24	8	6	4	4	2

資料 議会事務局

## 168. 年齢階層別議員数

単位：人

4月1日現在

年	条例定数	現員数	年齢階層別(才)										
			25~29	30~34	35~39	40~44	45~49	50~54	55~59	60~64	65~69	70~74	75以上
平成16年	24	24	-	-	2	-	2	5	6	8	1	-	-

資料 議会事務局

## 169. 特別職及び部局別職員数

単位：人

4月1日現在

年次	特別職数	職員数					
		総数	市長部局	行政委員等	消防本部	教育委員会	企業部局
平成12年	5	1,371	670	22	102	203	374
13	5	1,353	646	22	101	194	390
14	5	1,332	635	22	103	186	386
15	3	1,306	632	19	103	167	385
16	3	1,305	609	18	101	154	423

派遣職員及び再任用短時間職員を除く。

資料 市長公室人事課



## 170. 所 属 別

単位：人

区 分	部課別 合 計	事 務	技 術	技 能	消 防	指 導 主 事	教 員	医 療	嘱 託	部 室 参 等	長 事
平成 12 年	1,371	434	222	263	99	17	37	262	-		37
13	1,353	425	220	244	98	17	36	281	-		32
14	1,332	423	211	234	99	17	37	279	-		32
15	1,306	415	212	218	100	15	37	274	-		35
16	1,305	401	210	208	99	15	33	313	-		26
市 長 公 室	39	33	-	4	1	-	-	-	-		1
秘 書 課	6	4	-	2	-	-	-	-	-		-
広 報 広 聴 課	9	9	-	-	-	-	-	-	-		-
人 事 課	16	16	-	-	-	-	-	-	-		-
危 機 管 理 課	7	4	-	2	1	-	-	-	-		-
総 合 政 策 部	20	19	-	-	-	-	-	-	-		1
政 策 推 進 課	8	8	-	-	-	-	-	-	-		-
公 益 活 動 促 進 課	2	2	-	-	-	-	-	-	-		-
I T 政 策 課	3	3	-	-	-	-	-	-	-		-
法 制 文 書 課	6	6	-	-	-	-	-	-	-		-
総 務 部	59	49	2	6	-	-	-	-	-		2
管 財 課	10	4	-	6	-	-	-	-	-		-
財 政 課	6	6	-	-	-	-	-	-	-		-
契 約 検 査 課	6	4	2	-	-	-	-	-	-		-
課 税 課	25	25	-	-	-	-	-	-	-		-
納 税 課	10	10	-	-	-	-	-	-	-		-
市 民 生 活 部	160	59	5	93	-	-	-	-	-		3
市 民 生 活 課	17	11	-	6	-	-	-	-	-		-
市 民 課	21	21	-	-	-	-	-	-	-		-
環 境 に や さ し い 課	5	2	3	-	-	-	-	-	-		-
観 光 ・ ふ れ あ い 課	9	9	-	-	-	-	-	-	-		-
商 工 労 働 課	7	7	-	-	-	-	-	-	-		-
農 園 芸 振 興 課	5	5	-	-	-	-	-	-	-		-
業 務 セ ン タ ー	60	2	-	58	-	-	-	-	-		-
ク リ ー ン セ ン タ ー	33	2	2	29	-	-	-	-	-		-



## 170. 所 属 別

区 分	部課別 合 計	事 務	技 術	技 能	消 防	指 導 主 事	教 員	医 療	嘱 託	部 室 参 等	長 事
選挙管理委員会事務局	4	4	-	-	-	-	-	-	-	-	-
監査委員会事務局	4	4	-	-	-	-	-	-	-	-	-
教 育 委 員 会	154	58	2	43	-	15	33	-	-	-	3
管 理 部	32	15	1	14	-	-	-	-	-	-	2
総 務 課	10	7	-	3	-	-	-	-	-	-	-
学 務 課	5	5	-	-	-	-	-	-	-	-	-
学校給食センター	15	3	1	11	-	-	-	-	-	-	-
教 育 部	64	43	1	4	-	15	-	-	-	-	1
教 職 員 課	4	2	-	-	-	2	-	-	-	-	-
指 導 課	7	1	-	-	-	6	-	-	-	-	-
人 権 教 育 課	3	-	-	-	-	3	-	-	-	-	-
児 童 館	4	2	-	-	-	2	-	-	-	-	-
教 育 研 究 所	3	1	-	-	-	2	-	-	-	-	-
社 会 教 育 課	11	11	-	-	-	-	-	-	-	-	-
中 央 公 民 館	5	4	-	1	-	-	-	-	-	-	-
図 書 館	12	12	-	-	-	-	-	-	-	-	-
歴 史 民 俗 資 料 館	2	2	-	-	-	-	-	-	-	-	-
青 年 の 家	4	3	-	1	-	-	-	-	-	-	-
五 月 山 児 童 文 化 セ ン タ ー	5	2	1	2	-	-	-	-	-	-	-
市 民 体 育 課	3	3	-	-	-	-	-	-	-	-	-
学 校 関 係	58	-	-	25	-	-	33	-	-	-	-
小 学 校	16	-	-	16	-	-	-	-	-	-	-
中 学 校	9	-	-	9	-	-	-	-	-	-	-
幼 稚 園	33	-	-	-	-	-	33	-	-	-	-
水 道 部	76	23	23	29	-	-	-	-	-	-	1
総 務 課	8	8	-	-	-	-	-	-	-	-	-
営 業 課	17	15	-	2	-	-	-	-	-	-	-
工 務 課	20	-	15	5	-	-	-	-	-	-	-
浄 水 課	30	-	8	22	-	-	-	-	-	-	-

平成 15 年は 7 月 1 日現在  
資料 市長公室人事課

# 職 員 数(つづき)

区 分	部課別 合 計	事 務	技 術	技 能	消 防	指 導 主 事	教 員	医 療	嘱 託	部 室 参 等	長 事
消 防 本 部	101	1	-	-	98	-	-	-	-	-	2
総 務 課	7	1	-	-	6	-	-	-	-	-	-
予 防 課	7	-	-	-	7	-	-	-	-	-	-
警 防 課	3	-	-	-	3	-	-	-	-	-	-
第 1 中 隊	20	-	-	-	20	-	-	-	-	-	-
第 2 中 隊	21	-	-	-	21	-	-	-	-	-	-
第 3 中 隊	20	-	-	-	20	-	-	-	-	-	-
細 河 分 署	21	-	-	-	21	-	-	-	-	-	-
池 田 病 院	347	21	1	10	-	-	-	313	-	-	2
総 務 課	10	9	1	-	-	-	-	-	-	-	-
医 療 管 理 課	8	8	-	-	-	-	-	-	-	-	-
医 務 局	327	4	-	10	-	-	-	313	-	-	-

# 付 録

# 池田市行政事務機構図

平成16年4月1日

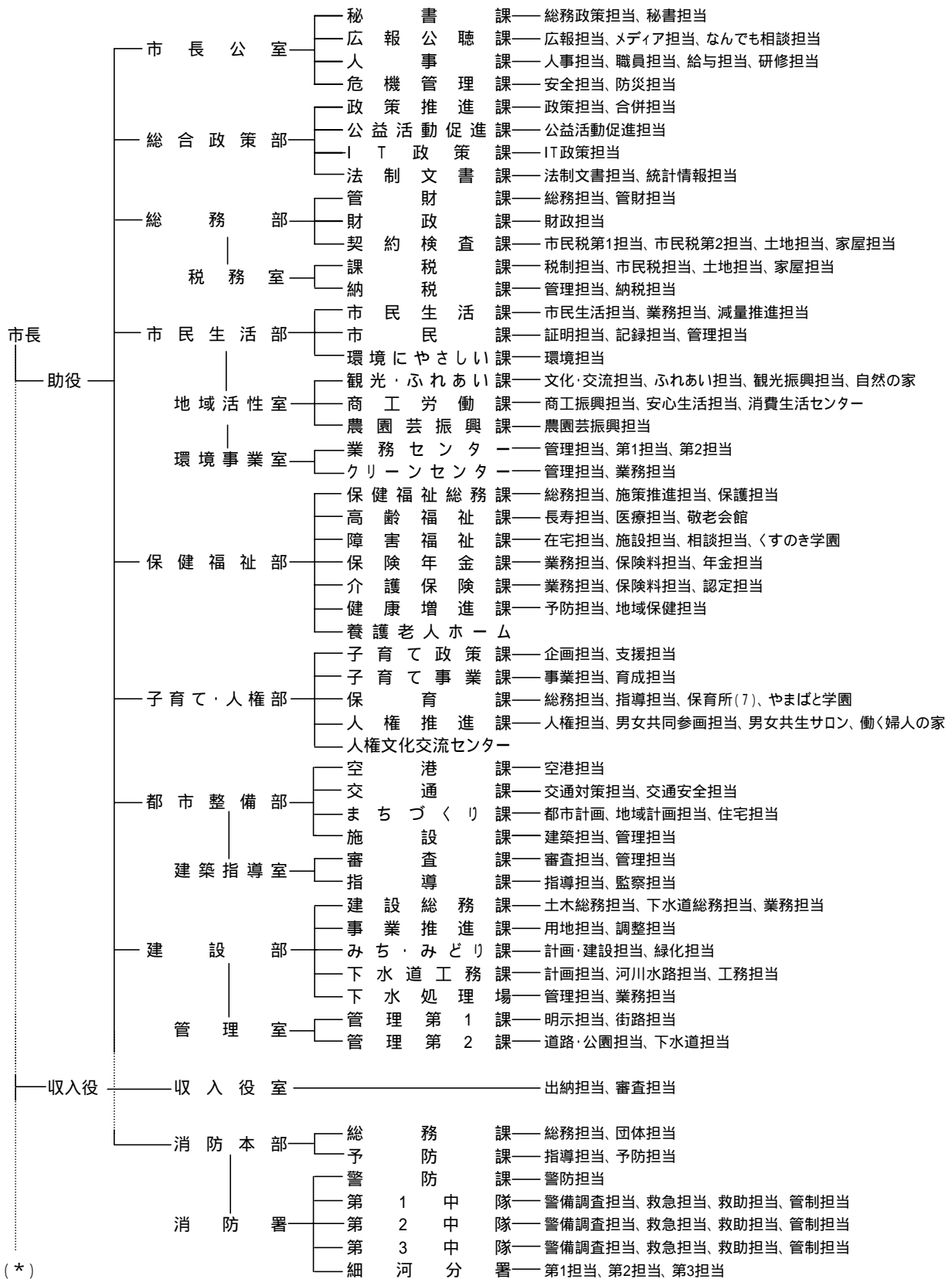

(\*)

(\*)

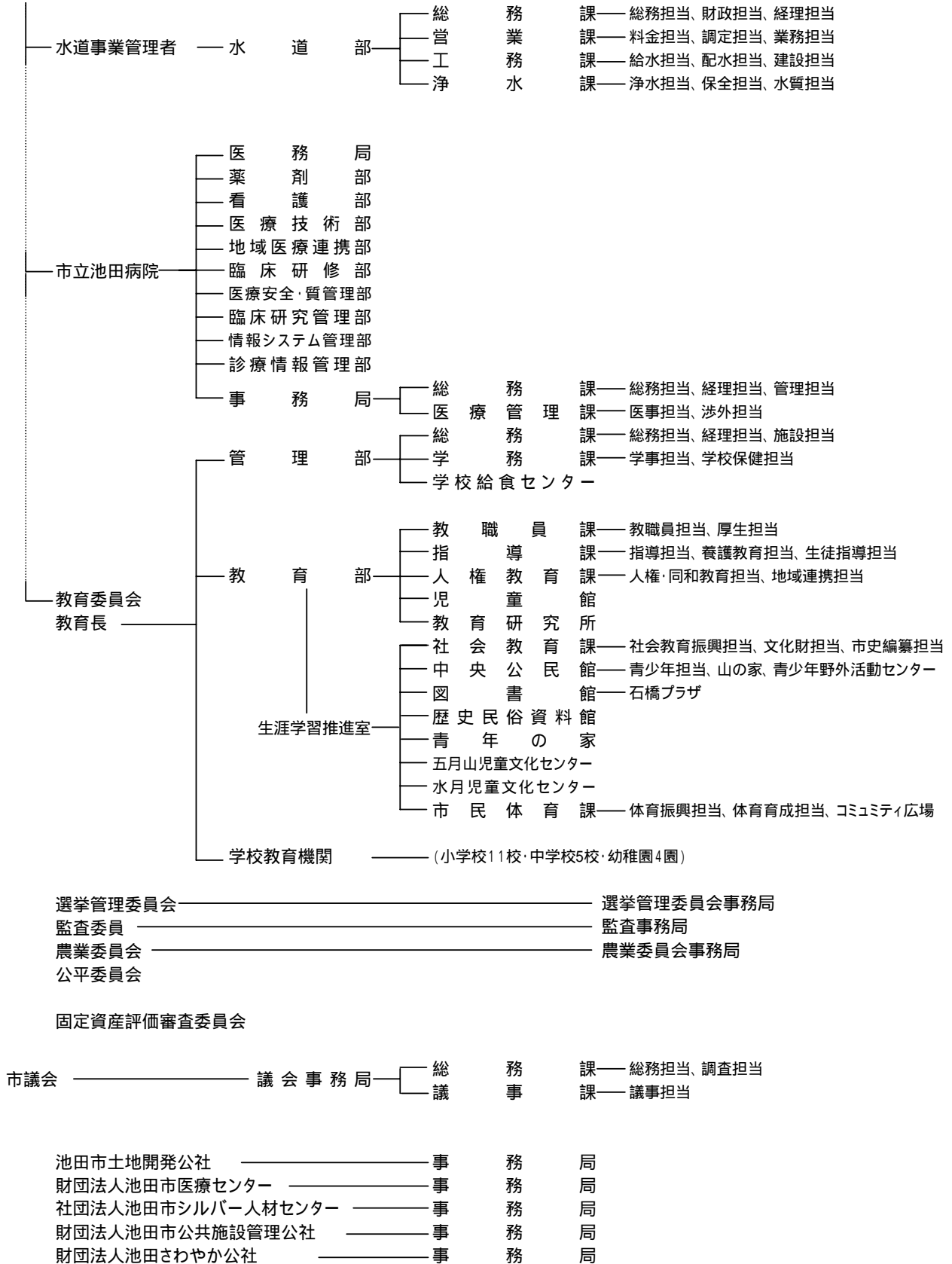

## 主な公共機関一覧

施設名	所在地	電話
( 市の機関 )		
池田市役所	城南1丁目1-1	752-1111
池田市民文化会館	天神1丁目7-1	761-8811
ギャラリーいけだ	栄町1-1	750-3333
池田市消防本部(署)	八王寺1丁目2-1	751-0119
消防署細河分署	東山町1-6	751-7141
市立池田病院	城南3丁目1-18	751-2881
中央公民館	菅原町1-1	754-6299
図書館	五月丘1丁目10-12	751-2508
石橋プラザ	石橋2丁目1-1	760-2383
歴史民俗資料館	五月丘1丁目10-12	751-3019
総合スポーツセンター	荘園2丁目7-30	761-5137
五月山体育館	綾羽2丁目7-1	754-3336
夫婦池公園テニスコート	八王寺2丁目2-1	751-1400
山の家	五月丘5丁目3-18	751-1058
人権文化センター	古江町523-1	752-6395
児童館	古江町421	752-1723
五月山児童文化センター	綾羽2丁目5-9	752-6301
水月児童文化センター	鉢塚3丁目6-1	761-9233
青少年野外活動センター	兵庫県川辺郡猪名川町杉生字大野9-7外	769-1188
自然の家	鳥取県気高郡青谷町大字井手572-5	0857-85-0131
学校給食センター	大和町1-5	751-8311
教育研究所	神田1丁目18-10	751-4971
青年の家(婦人会館)	天神1丁目9-3	761-0438
敬老会館	旭丘3丁目2-1	762-1018
養護老人ホーム(白寿荘)	旭丘3丁目2-2	761-8900
緑丘保育所	緑丘2丁目5-15	751-3319
住吉保育所	住吉1丁目5-8	761-1264
石橋保育所	井口堂3丁目4-35	762-2736
石橋南保育所	石橋4丁目6-2	761-6747
古江保育所	古江町4	753-9100
呉服保育所	神田1丁目2-13	753-9111
秦野保育所	畑1丁目20-1	753-3314
五月丘保育所	五月丘3丁目2-14	753-2875
やまばと学園	旭丘1丁目1-10	762-3218
くすのき学園	五月丘1丁目9-12	753-8558
城山勤労者センター	城山町3-45	753-2873
消費生活センター	栄本町1-8	753-5555
男女共生サロン	栄本町1-8	754-2891
公益活動促進センター(いけだNPOセンター)	栄本町1-8	750-5133
五月山公園事務所	綾羽2-5-33	751-1005



施 設 名	所 在 地	電 話
五 月 山 動 物 園	綾羽2丁目5 - 3 3	753-2813
五 月 山 霊 園 事 務 所	畑3丁目5 - 3	752-9533
水 月 公 園 事 務 所	鉢塚3丁目6 - 1	762-7532
猪 名 川 運 動 公 園 事 務 所	桃園2丁目1782 - 1	753-8848
緑 の セ ン タ ー	五月丘5丁目2 - 5	752-7082
下 水 処 理 場	ダイハツ町3 - 1	751-8577
神 田 管 理 事 務 所	神田4丁目19 - 6	751-9838
業 務 セ ン タ ー	桃園2丁目3 - 1	752-5580
ク リ ー ン セ ン タ ー	桃園2丁目3 - 2	751-0501
古 江 浄 水 場	古江町160	751-8158
池 田 上 水 道 排 水 処 理 場	木部町488	-
葬 祭 場	桃園2丁目2 - 5	751-3588
や す ら ぎ 会 館	桃園2丁目2 - 5	751-3588
( 共 同 利 用 施 設 )		
神 田 会 館	神田3丁目5 - 16	752-9968
豊 島 南 会 館	豊島南1丁目8 - 5	761-9840
住 吉 会 館	住吉2丁目3 - 24	761-9841
石 橋 会 館	石橋4丁目6 - 2	761-9848
秦 野 会 館	旭丘1丁目9・G - 101	752-9827
呉 服 会 館	呉服町11 - 1	751-5969
豊 島 北 会 館	豊島北1丁目7 - 17	761-9731
池 田 会 館	新町1 - 8	751-5879
早 苗 の 森 会 館	神田4丁目7 - 2	752-9887
井 口 堂 北 会 館	井口堂1丁目6 - 4	761-9704
神 田 北 会 館	神田1丁目28 - 27	751-9947
宇 保 会 館	宇保町5 - 17	752-9935
城 南 会 館	城南1丁目8 - 22	752-9970
空 港 会 館	空港1丁目11 - 4	06-6843-7466
鉢 塚 会 館	鉢塚2丁目8 - 5	762-5305
五 月 丘 会 館	五月丘2丁目4 - 1	751-5951
脇 塚 会 館	神田2丁目18 - 32	751-5859
桃 園 会 館	桃園1丁目9 - 12	751-5821
上 池 田 会 館	上池田1丁目9 - 19	751-5898
旭 丘 会 館	旭丘3丁目7 - 13	761-9928
渋 谷 会 館	渋谷3丁目3 - 18	751-5918
天 神 会 館	天神2丁目2 - 13	761-9936
南 畑 会 館	畑1丁目7 - 4	751-5802
荘 園 会 館	荘園1丁目7 - 13	761-9886
花 園 会 館	旭丘1丁目1 - 10	761-9888
石 橋 北 会 館	石橋2丁目4 - 16	761-9919

施 設 名	所 在 地	電 話
宮 之 原 会 館	神田4丁目10-10	-
石 橋 駅 前 会 館	石橋1丁目23-6	761-9918
中 之 嶋 会 館	神田3丁目8-12	-
河 原 島 会 館	神田3丁目5-21	-
姫 室 ・ 室 町 会 館	姫室町3-1	752-9982
北 神 田 会 館	神田2丁目21-28	-
池 田 駅 前 北 会 館	菅原町3-1-305	-
池 田 駅 前 南 会 館	呉服町1-1-211	-
コ ミ ュ ニ テ ィ セ ン タ ー	栄本町9-1	751-5983
伏 尾 台 コ ミ ュ ニ テ ィ セ ン タ ー 第 1 会 館	伏尾台3丁目4-3	751-5938
第 2 会 館	伏尾台1丁目188	753-6563
細 河 コ ミ ュ ニ テ ィ セ ン タ ー	東山町617-1	753-1877
働 く 婦 人 の 家	栄本町9-1	751-1445
教 員 会 館	五月丘4丁目1-2	752-2383
職 員 会 館	城南1丁目1-1	-
( 小 学 校 )		
池 田 小 学 校	大和町1-4	751-2900
細 河 小 学 校	中川原町498	751-2366
秦 野 小 学 校	畑1丁目1-1	751-4549
北 豊 島 小 学 校	豊島北2丁目12-1	761-8110
呉 服 小 学 校	姫室町10-1	751-4364
石 橋 小 学 校	井口堂3丁目3-30	761-8500
五 月 丘 小 学 校	五月丘2丁目3-1	751-4200
石 橋 南 小 学 校	石橋4丁目6-1	761-6768
緑 丘 小 学 校	緑丘2丁目5-12	753-2876
神 田 小 学 校	神田2丁目4-1	753-1060
伏 尾 台 小 学 校	伏尾台2丁目11	751-3473
( 中 学 校 )		
池 田 中 学 校	上池田1丁目6-17	751-4187
渋 谷 中 学 校	五月丘4丁目1-1	751-1447
北 豊 島 中 学 校	豊島北1丁目1-1	761-8427
石 橋 中 学 校	井口堂3丁目6-1	761-3451
細 河 中 学 校	伏尾台3丁目14	751-0731
( 幼 稚 園 )		
さ く ら 幼 稚 園	大和町1-4	751-3513
あ お ぞ ら 幼 稚 園	畑1丁目1-1	751-9554
な か よ し 幼 稚 園	石橋4丁目6-1	761-6751
ひ か り 幼 稚 園	神田2丁目4-1	752-0414

施設名	所在地	電話

施設名	所在地	電話
<b>( 府 の 機 関 )</b>		
豊能府税事務所	城南1丁目1-1	752-4111
北部地域農業改良普及センター分室	城南1丁目1-1	751-2320
北部農と緑の総合事務所池田分室	城南1丁目1-1	752-4626
大阪府北部農業共済組合	城南1丁目1-1	753-8175
池田土木事務所	城南1丁目1-1	752-4111
豊能教育振興センター	城南1丁目1-1	752-4111
池田子ども家庭センター	満寿美町9-17	751-2858
池田府民健康プラザ	満寿美町3-19	751-2990
池田警察署	大和町1-1	753-1234
府立池田高等学校	旭丘2丁目2-1	761-1131
府立渋谷高等学校	畑4丁目1-1	751-2895
府立園芸高等学校	八王寺2丁目5-1	761-8830
府立池田北高等学校	伏尾台2丁目12	752-8240
府立軽費老人ホーム(万寿荘)	井口堂3丁目4-1	761-6153
<b>( 国 の 機 関 )</b>		
豊能税務署	城南2丁目1-8	751-2441
八口ーワーク池田	栄本町12-9	751-2595
国土交通省猪名川工事事務所	上池田2丁目2-39	751-1111
大阪教育大学教育学部附属池田小学校	緑丘1丁目5-1	761-3591
大阪教育大学教育学部附属池田中学校	緑丘1丁目5-1	761-8690
大阪大学教育学部附属高等学校池田校舎	緑丘1丁目5-1	761-8473
大阪法務局池田出張所	満寿美町9-25	751-3342
池田簡易裁判所	満寿美町8-7	751-2049
<b>( そ の 他 の 機 関 )</b>		
池田郵便局	城南2丁目1-1	751-3903
池田神田郵便局	神田1丁目3-15	752-2300
池田北豊島郵便局	豊島北2丁目1-13	761-8700
池田細河郵便局	中川原町144-3	753-8321
池田五月丘郵便局	五月丘1丁目7-2	752-2233
池田鉢塚郵便局	鉢塚3丁目3-3	761-1110
池田畑郵便局	畑1丁目3-18	752-2020
池田栄本町郵便局	栄本町6-27	752-2800
池田石橋四郵便局	石橋4丁目10-27	761-6666
池田宇保郵便局	宇保町11-15	752-3304
池田井口堂郵便局	井口堂2丁目5-16	762-6464
石橋郵便局	石橋1丁目4-20	761-8050

施 設 名	所 在 地	電 話
池田伏尾台郵便局	伏尾台5丁目8-1	752-1137
池田市社会福祉協議会	満寿美町6-23	751-0421
(財)池田市公共施設管理公社	綾羽2丁目7-1	754-2322
(財)池田市さわやか公社	栄本町1-8	754-6060
(財)池田市医療センター	鉢塚1丁目2-1	752-1551
特別養護老人ホーム伏尾荘	伏尾町12-1	754-2901
特別養護老人ホームほほえみの園	建石町8-10	751-9494
特別養護老人ホーム古江台ホール	古江町18-2	754-6541
(社)シルバー人材センター	菅原町1-18	754-1980
(財)いけだ市民文化振興財団	栄町1-1	750-3333
独立行政法人 産業技術総合研究所関西センター	緑丘1丁目8-31	751-9601
池田市再開発ビル(株)	菅原町3-1-301	753-5661
池田駅南開発(株)	呉服町1-1	752-3711
豊中・池田ケーブルネット(株)	石橋2丁目1-1	763-1612
関西電力池田営業所	上池田1丁目1-16	752-5070
阪急電鉄池田駅	栄町1-1	-
阪急電鉄石橋駅	石橋2丁目18-1	761-1179
阪急バス池田案内所	栄町2-1	751-2552
池田商工会議所	城南1丁目1-1	751-3344
(社)池田青年会議所	城南1丁目1-1	751-3344
細河園芸センター(細河園芸農協)	中川原町448-1	751-6839
大阪北部農業協同組合 神田支店	神田2丁目3-19	751-8661
大阪北部農業協同組合 細河支店	中川原町331-1	751-2668
宣真高等学校	荘園2丁目3-12	761-8801
(財)逸翁美術館	建石町7-17	751-3865
(財)阪急学園池田文庫	栄本町12-1	751-3185
宣真幼稚園	天神1丁目1-41	762-2864
室町幼稚園	室町7-4	751-4029
池田五月山教会幼稚園	五月丘2丁目7-19	751-5130
池田旭丘幼稚園	旭丘1丁目9-21	751-8152
亀之森幼稚園	住吉2丁目3-18	761-8293
石橋文化幼稚園	石橋2丁目12-12	762-0020
カトリック聖マリア幼稚園	満寿美町9-26	751-4428
細河保育園	東山町312	753-3380
さつき保育園	城南2丁目4-20	751-6830
ふしお台保育所	伏尾台1丁目37	751-1797
中央保育園	上池田2丁目2-34	751-8160
天神保育園	天神1丁目1-13	761-3887
(社)池田芽ばえ福祉会 障害者授産施設 東山作業所	東山町589	752-0003

第 3 8 回

## 池 田 市 統 計 書

平成 1 6 年版

( 2 0 0 4 )

平成 1 7 年 3 月 発行

編集 池田市総合政策部法制文書課

発行 池田市総務部管財課

〒563-8666

池田市城南 1 丁目 1 番 1 号

電 話 072(752)1111

F A X 072(752)9785