

池田市統計書

平成17年版

(2005)

はじめに

ここに、平成17年版池田市統計書を刊行いたします。

この統計書は、本市の人口、経済、社会、教育など各分野にわたる基本的な統計資料を総合的に集録し、市勢の現況および推移発展を明らかにしようとするものであります。

近年、情報化社会の進展に伴い、統計情報の需要が一段と高まってきており、統計の利用につきましても多様化しております。本書は、これらの情勢に対応するため編集にあたっては、毎年検討を加え内容の充実に努めているところであります。

今後とも、より一層の改善充実を図ってまいりたいと存じますので、各方面からのご指導をお願いする次第であります。

平成18年3月

池田市長 倉田 薫

凡 例

- 1 . 本書は、総合政策部法制文書課の所管する指定統計はもちろんのこと、民間団体及び官公署などの資料にもとづき編集したものであり、資料の収集方法については、関係機関からの報告によるものと、直接調査を行ったものがあります。
- 2 . 資料の最終集録年は、原則として各表の上部右端に注記してあり、本表中の年次、年度、年月日は下記のとおりです。

年 次	暦年（1月～12月）
年 度	会計年度（4月～翌年3月）
年月日	記載年月日現在
- 3 . 数字の単位は左上（特別なもの、また項目ごとに異なるものは表頭）に掲げています。
- 4 . 各統計表の一般的説明は、各表ごとの下部または表頭に掲げ、その他においては、個々の注釈を必要とする場合はそれぞれ〔1）、2）〕を用いて脚注しています。
- 5 . 資料の出所については、各統計表の下部に追記し、他の統計書などによる場合は、その書名を掲げています。
- 6 . 数字などの単位未満は、原則として四捨五入したため、総数と内訳の合計とが必ずしも一致しない場合があります。
- 7 . 統計表中の使用符号の用途は下記のとおりです。

「 0 」	単位未満
「 - 」	皆 無
「 ... 」	不 詳
「 」	秘密保持上公表をさしひかえるもの
- 8 . 統計資料について疑義または、さらに詳細な資料を必要とされる場合は、各統計表の資料の提供先または、本市総合政策部法制文書課にご照会ください。

総目次

第1章	土地・気象	1
第2章	人口	7
第3章	国勢調査	13
第4章	事業所	33
第5章	農業	47
第6章	商工	53
第7章	道路・公園・住宅	73
第8章	電気・ガス・上下水道	81
第9章	運輸・通信	87
第10章	金融	97
第11章	市民生活	101
第12章	労働	109
第13章	保健衛生	113
第14章	社会保障	121
第15章	文教	129
第16章	治安・災害	145
第17章	財政	155
第18章	選挙・公務員	167

目 次

第1章 土地・気象

1. 位置	2
2. 地勢	2
3. 土地評価地積	2
4. 地域・地区指定面積	2
5. 町丁別面積	3
6. 気象の概況	4
7. 平均気温	5
8. 降水量	6

第2章 人 口

9. 世帯数及び人口の推移	8
10. 町丁別世帯数及び人口	10
11. 戸籍人口及び住民基本台帳人口	12
12. 人口動態と婚姻・離婚件数	12
13. 外国人登録	12

第3章 国勢調査

14. 町丁別世帯数及び人口	14
15. 世帯数及び人口の推移	16
16. 人口集中地区人口・面積	16
17. 年齢5歳階級別人口	17
18. 年齢各歳別人口	18
19. 大阪府内市区町村別世帯数・人口・ 面積及び人口密度	20
20. 労働力状態、男女別15歳以上人口	22
21. 産業、男女別15歳以上就業者数	22
22. 従業上の地位、男女別15歳以上 人口	23
23. 住居の種類、住宅の所有の関係別 一般世帯数、一般世帯人員、1世 帯当たり延べ面積	23

24. 住宅の建て方別住宅に住む一般世 帯数、一般世帯人員、主世帯の1 世帯当たり延べ面積	23
25. 住宅の建て方別、住宅の所有の関係 別住宅に住む一般世帯数、一般世帯 人員(世帯が住んでいる階 - 特掲)	24
26. 世帯の家族類型、親族人員別一般 世帯数	24
27. 流出人口	26
28. 流入人口	29
29. 夜間人口・昼間人口	32

第4章 事業所

30. 産業分類別民営事業所数及び従業者数	34
31. 町丁別、産業大分類別事業所数及 び従業者数	38
32. 産業分類別、従業者規模別事業所 数及び従業者数(民営)	42
33. 事業所の推移	46
34. 校区別事業所数	46

第5章 農 業

35. 専業、兼業別農家数及び経営耕地 面積	48
36. 経営耕地面積規模別農家数	48
37. 農産物収穫面積	48
38. 果樹栽培面積	50
39. 施設園芸面積	50
40. 農用機械(個人所有)	50
41. 農地の転用	52

第6章 商 工

42. 産業分類(細分類)別商店数、従業者数、年間販売額等	54
43. 町丁別商店数(飲食店)	68
44. 工 業	70
45. 大阪府内市町村別事業所数、従業者数及び製造品出荷額等	72

第7章 道路・公園・住宅

46. 道路の延長及び面積	74
47. 道路の舗装状況	74
48. 橋りょうの状況	74
49. 都市公園	76
50. 公共住宅の状況	76
51. 家屋の状況	76
52. 居住世帯の有無別住宅数及び人が居住する住宅以外の建物数	77
53. 住宅の種類、構造、建築の時期別住宅数	77
54. 1住宅当たり居住室数・畳数・延べ面積及び1人当たり畳数	77
55. 世帯の収入階級・種類、住宅の所有の関係別普通世帯数、1世帯当たり人員・居住室数及び畳数	78
56. 運動施設の利用状況	80
57. 五月山緑地都市緑化植物園利用状況	80

第8章 電気・ガス・上下水道

58. 電灯・電力契約口数及び使用量	82
59. ガスの業種別使用状況	82
60. 給水人口・戸数・栓数	82
61. 取水量及び給水量	84

62. 用途別給水栓数及び使用水量	85
63. 公共下水道の状況	85
64. 下水処理状況	86

第9章 運輸・通信

65. 自動車数	88
66. 軽自動車数	88
67. 市内交通量	90
68. 中国自動車道中国豊中・中国池田インターチェンジの利用状況	90
69. 大阪国際空港航空機輸送状況	92
70. 航空機別着陸状況	92
71. 阪急電車1日平均乗降客数(池田・石橋駅)	94
72. 阪急バス運輸状況	94
73. 電話施設	95
73-1. 通話状況	95
73-2. 回線状況	95
74. 市内郵便局施設状況	95
75. 内国郵便物取扱件数	96
76. 国際郵便物取扱件数	96

第10章 金 融

77. 中小企業融資状況	98
78. 金融機関別預金・貸出金の状況	98
79. 金融機関の状況	100
80. 郵便貯金預払残高状況	100

第11章 市民生活

81. 消費者物価指数(10大費目指数)	102
82. 消費者物価指数(大阪市)	104
83. たばこ消費高	106
84. 消費者世帯(1世帯当たり1ヶ月間の収入と支出)	108

第12章 労働

85. 一般職業紹介状況	110
86. 雇用保険一般被保険者の求職者 給付状況	110
87. 学歴・年齢・性別実在者賃金 (全業種・全規模平均)	112

第13章 保健衛生

88. 医療施設の状況	114
89. 医療従事状況(従業地)	115
90. 感染症発生件数及び死亡数 (感染症の予防及び感染症の 患者に対する医療に関する法律)	115
91. 主要死因別死亡者数	115
92. 市立病院外来患者数	116
93. 市立病院入院患者数	116
94. 休日急病診療所利用状況	116
95. 国民健康保険加入状況	117
96. 国民健康保険給付状況	118
97. 予防接種実施状況	118
98. し尿・浄化槽処理状況	120
99. ごみ処理状況	120
100. 火葬場使用状況	120

第14章 社会保障

101. 生活保護費支給人員	122
102. 生活保護費支給状況	122
103. 国民年金加入状況	122
104. 老齢福祉年金給付及び敬老年金支 給状況	122
105. 市内保育所の状況	124
106. 知的障害児通園施設状況	124
107. 共同募金実績額	126
108. 日赤社資募集実績額	126
109. 歳末たすけあい募金実績額	126
110. 身体障害者(児)の状況	127

111. 知的障害者(児)の状況	127
112. 知的障害者通所授産施設・くすの き学園の状況	127
113. 老人医療の状況	127
114. 養護老人ホームの状況	128
115. 軽費老人ホームの状況	128
116. 特別養護老人ホームの状況	128
117. 敬老会館の利用状況	128

第15章 文教

118. 幼稚園の概況	130
119. 小学校の概況	130
120. 中学校の概況	132
121. 高等学校の概況	132
122. 各種学校の概況	134
123. 中学校卒業生の進路	134
124. 高等学校卒業生の進路	134
125. 児童・生徒の平均体位	136
126. 児童・生徒の視力	136
127. 社会教育施設利用状況	138
128. 図書館利用状況	140
128 - 1. 市立図書館利用状況	140
128 - 2. 市立石橋プラザ(図書館分館) 利用状況	140
128 - 3. 池田文庫利用状況	140
129. 公民館利用状況	141
129 - 1. 中央公民館利用状況	141
129 - 2. 北豊島公民館利用状況	141
130. コミュニティセンター利用状況	142
130 - 1. 池田市立コミュニティセンター 利用状況	142
130 - 2. 伏尾台コミュニティセンター 第1会館利用状況	142
130 - 3. 伏尾台コミュニティセンター 第2会館利用状況	142
130 - 4. 細河コミュニティセンター 利用状況	142
131. 共同利用施設利用状況	143

132. 解放会館利用状況	143
133. 市民文化会館利用状況	144
134. 教育相談利用状況	144
135. 青年の家(生涯教育センター) 利用状況	144
136. ギャラリーいけだ利用状況	144

第16章 治安・災害

137. 犯罪発生及び検挙状況	146
138. 刑法犯少年検挙状況	146
139. 特別法犯少年検挙状況	146
140. 不良行為少年補導状況	148
141. 交通事故発生件数	148
142. 全国交通事故死亡者数	149
143. 消防職団員数及び車両等	150
144. 焼失面積及び損害金額	151
145. 火災種別発生件数	151
146. 原因別火災発生件数	152
147. 救急事故別出場件数	152
148. 救急事故別搬送人員	154

第17章 財 政

149. 一般会計決算状況(歳入)	156
150. 一般会計決算状況(歳出)	156
151. 特別会計決算状況	158
151 - 1. 国民健康保険(歳入)	158
151 - 2. 国民健康保険(歳出)	158
151 - 3. 財産区(歳入)	160
151 - 4. 財産区(歳出)	161
151 - 5. 下水道事業(歳入)	161
151 - 6. 下水道事業(歳出)	161
152. 公営企業事業会計決算状況	162
152 - 1. 水道事業会計予算決算報告書	162
152 - 2. 病院事業会計予算決算報告書	162
153. 一般会計性質別決算の状況	164
154. 市税徴収状況	164

155. 市民の税負担状況	166
156. 市有財産の状況	166

第18章 選挙・公務員

157. 衆議院議員選挙投票状況 (比例代表)	168
158. 衆議院議員選挙投票状況 (小選挙区)	168
159. 参議院議員選挙投票状況 (比例代表)	168
160. 参議院議員選挙投票状況 (選挙区)	168
161. 大阪府知事選挙投票状況	170
162. 大阪府議会議員選挙投票状況	170
163. 市長選挙投票状況	170
164. 市議会議員選挙投票状況	170
165. 投票区別登録者数	172
166. 党派別得票及び得票率	173
167. 会派別議員数	173
168. 年齢階層別議員数	173
169. 特別職及び部局別職員数	173
170. 所属別職員数	174

付 録

行政事務機構図	180
主な公共機関一覧	182

图

表

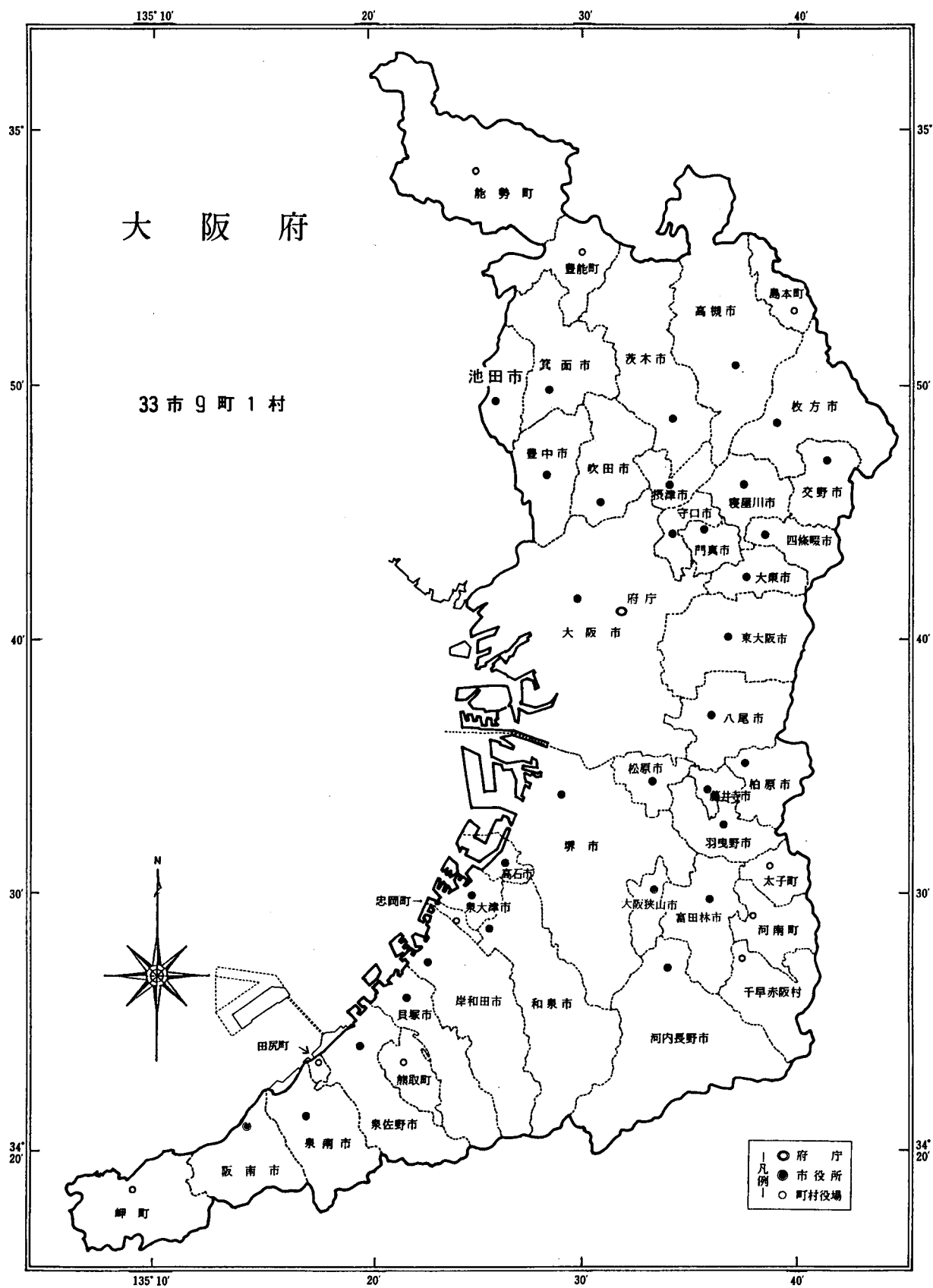

DATA
OF
IKEDA
(平成15年)

イラストで見る
市民の暮らし



婚姻 1日に3.4件

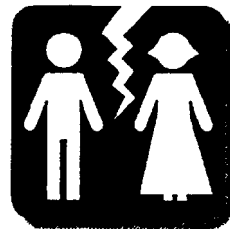

離婚 1日に1.1件



出生 1日に2.3人



死亡 1日に1.9人

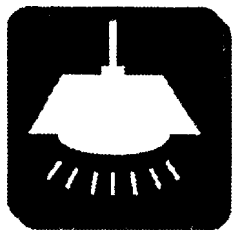

電力(消費量)
1日に66万 kWh

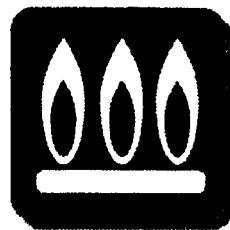

ガス 1日に138,186m³
(45MJ(=10,750Kcal)/m³換算)



水道(給水量)
1日当たり36,486m³

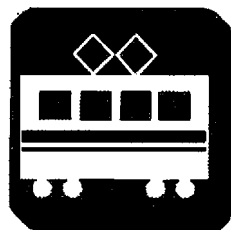

電車(阪急宝塚線)乗降客
1日に114,648人

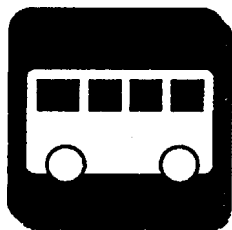

バス乗降客
1日に33,971人(H12)

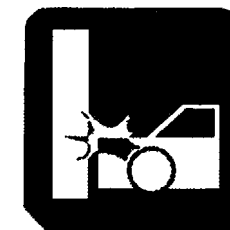

交通事故 1日に1.9件



犯罪 1日に6.7件



飛行機乗降客
1日に51,447人



世帯員数
1世帯平均2.4人

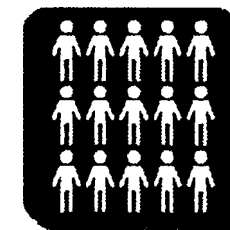

人口密度
1km²当たり4,561人



病院・診療所
市民586人に1院

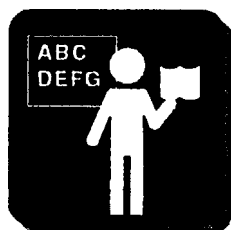

教員 生徒15人に1人
(小・中・高校のみ)



火災 7.0日に1件



市税
市民1人当たり16.1万円
(平成15年度決算)



市職員
市民77人に1人

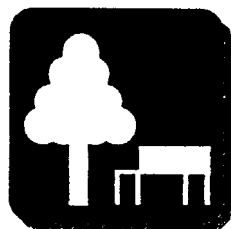

都市公園
市民1人当たり11.51m²

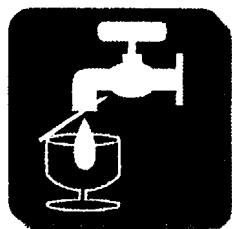

上水道 市民1人当たり
年平均給水量362リットル

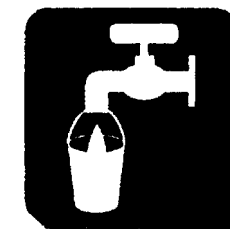

下水道 普及率99.9%

第1章 土地・気象

1 . 位 置

經 度		緯 度	
最 東	最 西	最 南	最 北
135°27	135°25	34°47	34°52
畑3丁目27番地先	桃園1丁目3427番地先	空港2丁目546番地先	伏尾町25-1番地先

資料 総合政策部法制文書課

2 . 地 勢

広 ぼ う (km)		海 抜 (m)		市域面積 (km ²)
東 西	南 北	最 高	最 低	
3.82	10.28	483.9	14.4	22.11

資料 総合政策部法制文書課

3 . 土 地 評 価 地 積

単位：m²

1月1日現在

区 分	平成12年	13	14	15	16
総 数	10,777,505	10,795,232	10,786,155	10,723,967	10,729,602
田	1,082,353	1,077,013	1,062,109	1,048,657	1,038,558
畑	471,762	465,234	459,254	446,042	440,591
宅 地	5,495,800	5,512,903	5,534,013	5,550,095	5,579,012
山 林	2,228,504	2,217,876	2,211,072	2,160,144	2,165,229
原 野	70,273	70,273	69,114	69,113	62,126
雑 種 地	424,942	428,229	426,889	437,841	432,011
そ の 他	1,003,871	1,023,704	1,023,704	1,012,075	1,012,075

概要調書による。

資料 総務部課税課

4 . 地 域 ・ 地 区 指 定 面 積

平成16年3月末現在

区 分	面 積	市街化区域面積 に対する割合	区 分	面 積		
市 街 化 区 域	第1種低層住居専用地域	178 ha	16.3%	高度地区 (第一種)	190 ha	
	第1種中高層住居専用地域	482	44.2	高度地区 (第二種)	537	
	第2種中高層住居専用地域	19	1.7	高度利用地区	(A地区)	1.3
	第1種住居地域	146	13.4		(B地区)	1.1
	第2種住居地域	64	5.9		(C地区)	0.1
	近隣商業地域	26	2.4		(D地区)	0.6
	商業地域	28	2.6	鼓ヶ滝風致地区	31.00	
	準工業地域	72	6.6	池田山風致地区	396.86	
	工業地域	47	4.3	待兼山風致地区	6.94	
	無指定地域	29	2.6	近郊緑地保全区域		
	合 計	1,091	100.0	(北摂連山)	693	
	市街化調整区域	1,120		生産緑地地区		
	都市計画区域	2,211		(82地区)	13.35	
防火地域	28					
準防火地域	26					

資料 都市整備部まちづくり課

5. 町丁別面積

単位: km²

平成16年3月末現在

町名	面積	町名	面積
総数	22.110	住吉2丁目	0.226
		空吉1丁目	0.126
			0.326
伏尾町	3.668	豊島南1丁目	0.138
吉田町	0.521		0.193
東山町	1.346	豊島北1丁目	0.242
中川原町	0.702		0.139
古江町	0.823	石橋1丁目	0.153
木部町	1.203		0.164
新綾町	0.077		0.108
	0.021		0.211
	0.383	井口堂1丁目	0.145
栄本町	0.069		0.118
			0.139
城山町	0.062	鉢塚1丁目	0.115
建石町	0.100		0.136
上池田1丁目	0.085		0.210
	0.091		0.137
城南1丁目	0.080		0.180
	0.044		0.143
	0.134		0.140
大菅和原町	0.051	荘園1丁目	0.107
	0.045		0.179
	0.050	緑丘1丁目	
			0.173
槻木町	0.062	渋谷2丁目	0.119
西本町	0.049		0.077
室町	0.153		0.130
桃園1丁目	0.175		0.132
	0.235		0.121
姫室町	0.116		0.113
呉服町	0.081		0.097
満寿美町	0.163		0.618
宇保町	0.129		0.191
神田1丁目	0.249	畑1丁目	
			0.079
	0.254		2.345
	0.241		0.233
	0.383		0.118
ダイハツ町	0.278		0.252
八王寺1丁目	0.112	伏尾台1丁目	0.247
	0.181		0.145
天神1丁目	0.155		0.155
	0.100		0.135
住吉1丁目	0.184		

6. 気象の概況

年 月	気 温 ()			平均湿度 (%)	降 水 量 (mm)		平均風速 (K t)
	平 均	最 高	最 低		降水量	日最大 降水量	
平成11年	16.4	37.5	-4.6	67	1,368.0	130.0	5.8
12	16.4	38.7	-4.1	67	1,191.0	129.0	5.6
13	16.3	39.2	-3.9	66	968.5	75.0	6.0
14	16.6	38.3	-4.1	66	817.5	37.0	6.0
15	16.2	35.9	-6.3	69	1,546.5	92.5	6.0
1 月	4.0	12.6	-6.3	66	72.5	25.0	5.9
2	5.9	16.9	-2.6	65	58.5	19.5	5.2
3	7.7	20.6	-1.2	63	109.5	31.5	6.6
4	15.4	26.7	3.1	69	140.5	22.0	6.3
5	19.8	30.8	7.1	67	128.5	65.5	7.0
6	23.3	31.9	12.3	73	172.0	85.5	5.7
7	25.0	32.7	17.6	76	192.0	45.0	5.9
8	28.0	35.9	20.2	75	294.5	92.5	5.8
9	25.5	35.6	13.6	69	127.5	54.5	6.3
10	17.4	29.6	7.0	66	71.0	29.0	5.6
11	14.8	25.2	3.1	75	160.5	37.5	5.7
12	7.7	16.6	-2.5	67	19.5	16.5	5.5
年 月	天 気 日 数 (日)						日最大風速 20 K t
	雪	積 雪	ひょう	霧	雷 電		
平成11年	15	-	2	-	29	22	
12	22	2	-	2	35	17	
13	20	-	-	-	21	22	
14	13	-	-	2	19	18	
15	21	-	-	1	23	23	
1 月	7	-	-	-	1	4	
2	4	-	-	-	-	1	
3	6	-	-	-	1	7	
4	-	-	-	-	1	2	
5	-	-	-	-	3	3	
6	-	-	-	-	2	1	
7	-	-	-	-	2	-	
8	-	-	-	-	4	2	
9	-	-	-	1	7	-	
10	-	-	-	-	1	3	
11	-	-	-	-	-	-	
12	4	-	-	-	1	-	

7. 平均気温

単位：

年次・日	1月	2月	3月	4月	5月	6月	7月	8月	9月	10月	11月	12月
平成11年	5.1	4.7	9.9	14.1	19.8	23.0	26.4	28.5	26.6	19.2	12.9	7.0
12	6.0	3.7	7.8	13.8	20.3	23.1	28.3	29.2	24.9	18.9	13.6	7.4
13	4.1	5.5	8.9	14.7	20.0	23.7	28.9	28.5	23.9	18.6	11.8	6.9
14	6.0	6.1	10.6	16.1	19.5	23.4	28.8	28.6	24.7	18.1	9.9	7.2
15	4.0	5.9	7.7	15.4	19.8	23.3	25.0	28.0	25.5	17.4	14.8	7.7
1日	5.2	3.2	8.7	14.2	15.4	18.8	22.1	27.2	30.1	18.5	18.6	14.1
2	3.7	2.8	9.4	13.2	18.7	20.6	23.8	28.8	30.2	21.2	18.8	12.4
3	3.9	3.2	7.3	13.8	20.7	22.0	21.9	29.6	29.7	19.6	19.1	10.4
4	4.2	3.8	2.0	11.5	21.8	20.6	24.5	30.0	28.7	18.2	16.1	9.1
5	0.7	4.5	2.5	9.0	22.6	22.1	22.9	29.7	28.0	17.7	16.7	10.6
6	1.1	3.8	6.3	10.4	22.0	23.4	25.7	30.0	28.6	14.8	19.4	13.3
7	2.0	4.7	9.8	14.2	23.0	23.6	26.2	28.8	28.7	17.6	18.8	10.4
8	3.3	7.3	5.5	15.7	15.9	24.1	25.3	26.5	29.4	18.7	17.8	7.0
9	3.4	9.8	4.1	11.5	13.5	24.6	27.2	26.3	29.5	19.9	16.0	7.0
10	4.9	9.3	4.1	10.7	16.7	21.4	27.5	28.7	27.4	20.3	13.0	6.7
11	6.5	8.4	3.8	11.0	15.9	22.3	28.0	28.8	29.1	21.9	14.5	6.2
12	5.7	5.4	5.4	16.2	19.6	24.5	25.4	26.2	28.2	24.8	14.4	8.3
13	5.0	4.7	5.4	17.0	20.9	24.5	22.7	26.4	29.8	20.2	12.0	6.5
14	6.1	5.2	7.5	14.3	18.0	21.8	22.5	21.8	27.0	15.2	11.9	6.6
15	1.7	6.5	7.1	14.7	18.4	21.7	22.4	24.1	25.0	15.6	14.3	6.4
16	1.7	6.7	6.7	15.9	16.9	22.7	22.9	26.1	24.5	15.3	17.0	5.9
17	4.7	6.3	9.2	17.7	18.0	23.5	24.9	25.2	26.8	15.9	11.5	7.9
18	6.7	5.0	8.0	19.3	21.0	22.4	24.8	28.1	27.3	16.1	10.8	7.6
19	4.7	6.7	5.4	19.6	22.2	25.8	26.7	29.6	27.1	15.6	14.3	5.9
20	5.3	5.3	6.8	19.9	19.9	25.3	27.3	29.2	21.8	16.8	16.0	2.0
21	4.2	6.1	7.9	14.8	18.5	26.0	26.0	28.6	20.1	16.7	17.7	3.3
22	4.7	5.9	7.5	14.4	19.1	24.9	26.8	30.1	21.1	17.9	10.0	6.0
23	5.6	7.2	8.0	16.5	21.5	23.8	24.3	30.4	20.5	14.7	8.5	6.8
24	3.7	6.4	11.1	18.6	21.6	22.6	26.8	30.2	19.5	13.3	10.5	7.8
25	4.4	5.8	11.8	20.6	20.4	24.1	24.4	29.8	21.5	13.6	14.4	9.2
26	5.4	7.0	11.4	18.3	18.6	24.2	23.5	27.1	23.8	15.0	13.0	8.5
27	9.3	6.4	12.4	17.3	21.7	22.8	25.1	27.8	21.2	16.2	13.2	3.9
28	4.5	6.5	10.9	18.3	22.4	23.8	26.1	27.8	21.0	19.2	15.2	5.5
29	-0.6		9.9	19.7	23.1	24.9	25.8	28.4	20.7	16.1	15.4	7.0
30	-0.1		9.4	14.8	22.5	25.6	25.0	28.0	18.4	15.8	14.8	8.0
31	3.2		13.5		22.8		25.2	29.6		16.6		6.9

8 . 降 水 量

単位：mm

年次・日	1月	2月	3月	4月	5月	6月	7月	8月	9月	10月	11月	12月
平成11年	19.0	55.5	113.5	53.0	116.5	433.5	59.5	87.5	201.5	161.0	65.5	2.0
12	55.5	35.5	107.5	65.0	72.5	141.0	38.5	49.0	259.0	127.5	220.0	20.0
13	101.0	70.5	58.5	26.0	100.5	117.5	40.5	101.5	115.5	177.0	33.5	26.5
14	47.5	19.5	98.0	61.0	114.5	102.0	108.5	41.5	59.0	64.0	49.0	53.0
15	72.5	58.5	109.5	140.5	128.5	172.0	192.0	294.0	127.5	71.0	160.5	19.5
1日	0.0	0.0	31.5	2.0	-	0.5	11.0	-	-	-	-	-
2	0.0	0.0	0.0	0.5	-	-	-	-	-	-	0.0	-
3	23.5	0.0	19.5	0.0	-	-	34.5	-	0.0	-	19.0	-
4	0.0	0.0	0.0	14.5	-	-	0.5	-	-	-	0.0	-
5	-	0.0	0.0	18.0	-	-	8.5	0.0	0.0	-	1.5	-
6	-	0.0	9.5	-	1.0	-	0.0	-	0.0	3.0	7.0	0.5
7	-	-	16.5	-	0.5	0.0	1.0	16.5	-	-	-	-
8	-	13.5	0.0	19.5	65.5	-	12.5	24.0	-	-	-	-
9	-	0.5	0.0	0.0	-	-	0.0	55.5	-	-	0.0	0.0
10	-	-	0.0	-	0.0	1.0	11.5	-	8.5	-	19.0	-
11	-	8.5	0.0	2.0	11.5	0.0	10.0	0.0	4.0	0.0	12.5	16.5
12	-	0.0	-	0.5	0.5	3.5	6.0	1.0	1.5	0.0	0.0	0.5
13	-	-	-	-	-	14.5	45.0	0.0	0.5	19.5	0.0	0.0
14	0.0	-	-	0.0	11.5	6.0	0.0	92.5	-	11.5	-	-
15	0.0	0.0	3.5	0.5	1.5	3.0	-	34.5	-	-	0.5	0.0
16	-	19.5	9.5	-	0.0	13.5	-	0.0	-	-	0.0	0.0
17	-	-	0.5	-	-	4.0	-	14.5	-	-	-	2.0
18	2.5	-	-	-	-	13.5	0.0	0.0	-	-	-	0.0
19	0.5	0.0	0.0	0.0	0.0	0.0	0.0	0.0	0.0	-	1.0	-
20	0.5	0.0	-	11.5	15.5	0.0	0.0	-	12.0	-	10.0	0.0
21	0.5	-	-	0.0	-	-	14.5	0.0	3.5	29.0	1.5	-
22	-	16.0	0.0	0.0	-	0.5	-	-	-	8.0	0.0	-
23	17.0	0.5	-	4.0	-	7.0	10.5	-	1.0	0.0	-	-
24	0.0	0.0	9.0	17.5	0.0	85.5	0.0	-	54.5	0.0	18.5	-
25	-	-	8.5	13.0	-	10.5	0.0	2.0	42.0	-	27.0	0.0
26	3.0	0.0	-	22.0	4.0	0.0	-	52.0	-	-	-	-
27	25.0	0.0	1.5	0.0	-	3.0	-	-	-	-	0.0	0.0
28	0.0	-	-	-	-	6.0	-	2.0	-	0.0	0.0	-
29	0.0	-	-	-	-	-	7.0	0.0	-	-	37.5	0.0
30	-	-	-	15.0	5.0	-	19.5	0.0	-	-	5.5	-
31	-	-	0.0	-	16.5	-	-	0.0	-	-	-	0.0

第2章 人口

9. 世帯数及び

単位：人

年次	世帯数	人		
		総数	男	女
昭和8年	6,132	29,023	14,591	14,432
池田町	3,623	16,617	8,323	8,294
細河村	679	3,448	1,771	1,677
秦野村	458	2,503	1,246	1,257
北豊島村	1,372	6,455	3,251	3,204
昭和9年	6,642	31,137	15,596	15,541
池田町	3,942	17,948	8,992	8,956
細河村	685	3,478	1,785	1,693
秦野村	502	2,606	1,313	1,293
北豊島村	1,513	7,105	3,506	3,599
昭和11年	6,768	31,840	15,898	15,942
12	6,721	31,648	15,545	16,103
13	6,627	30,787	15,202	15,585
14 (市制施行)	7,742	36,000	18,000	18,000
16	7,842	35,989	17,469	18,520
17	8,817	41,250	19,771	21,479
18	8,310	37,790	18,119	19,671
19	...	36,073	17,094	18,979
20	9,512	40,914	19,370	21,544
21	9,692	41,732	19,882	21,850
23	10,110	43,877	21,317	22,560
24	10,550	45,096	21,810	23,286
26	10,896	47,021	23,015	24,006
27	10,622	47,604	23,413	24,191
28	11,418	49,891	24,597	25,294
29	11,683	50,595	24,930	25,665
30	11,878	51,322	25,292	26,030
31	12,310	52,860	25,979	26,881
32	12,736	54,100	26,681	27,419
33	13,455	55,430	27,400	28,030
34	14,388	57,944	28,721	29,223
35	15,583	60,788	30,167	30,621
36	17,483	65,461	32,802	32,659
37	20,749	73,353	37,103	36,250
38	22,669	77,875	39,469	38,406
39	25,090	82,402	41,874	40,528
40	26,210	85,034	43,237	41,797

昭和10.15.22.25年人口は、P.16「15.国勢調査人口」参照。

資料 府統計課 市総合政策部法制文書課

人口の推移

年末現在

年次	世帯数	人		
		総数	男	女
4 1	27,405	87,155	44,232	42,923
4 2	28,830	89,794	45,706	44,088
4 3	30,335	92,713	47,212	45,501
4 4	31,624	94,308	48,136	46,172
4 5	32,546	96,249	48,876	47,373
4 6	32,534	96,558	48,728	47,830
4 7	33,791	97,224	48,720	48,504
4 8	34,631	98,465	48,903	49,562
4 9	34,858	99,023	49,169	49,854
5 0	35,195	99,938	49,299	50,639
5 1	35,295	101,294	49,887	51,407
5 2	35,315	101,449	50,041	51,408
5 3	35,111	101,103	49,799	51,304
5 4	35,216	101,221	49,978	51,243
5 5	35,434	101,014	49,882	51,132
5 6	35,509	100,813	49,740	51,073
5 7	35,720	100,722	49,600	51,122
5 8	35,950	101,264	49,908	51,356
5 9	36,263	101,471	50,120	51,351
6 0	36,607	101,761	50,348	51,413
6 1	37,006	102,052	50,471	51,581
6 2	37,819	103,207	51,154	52,053
6 3	38,166	103,766	51,376	52,390
平成 元	38,422	103,618	51,200	52,418
2	38,917	103,650	51,151	52,499
3	39,531	103,846	51,162	52,684
4	39,864	103,785	51,168	52,617
5	40,114	103,380	50,935	52,445
6	40,097	102,890	50,664	52,226
7	40,499	103,105	50,739	52,366
8	40,720	102,698	50,519	52,179
9	40,690	101,757	49,953	51,804
10	40,936	101,602	49,811	51,791
11	41,316	101,706	49,790	51,916
12	41,605	101,585	49,734	51,851
13	41,950	101,583	49,588	51,995
14	42,200	101,328	49,420	51,908
15	42,288	100,854	49,132	51,722

10. 町丁別世帯

単位：人

町名	世帯数	人口		
		総数	男	女
総数	42,288	100,854	49,132	51,722
伏尾町	737	1,970	948	1,022
吉田町	54	178	86	92
東山町	172	498	230	268
中川原町	122	386	192	194
古江町	487	1,169	556	613
木部町	487	1,333	622	711
新町	278	596	288	308
綾羽1丁目	130	288	130	158
綾羽2丁目	241	521	251	270
栄本町	482	898	397	501
城山町	291	596	281	315
建石町	539	1,285	576	709
上池田1丁目	349	897	420	477
上池田2丁目	269	696	327	369
城南1丁目	383	834	379	455
城南2丁目	152	293	135	158
城南3丁目	448	1,095	497	598
大和町	217	482	230	252
菅原町	295	660	296	364
栄町	321	645	302	343
槻木町	264	469	230	239
西本町	219	433	203	230
室町	622	1,456	671	785
桃園1丁目	471	1,170	565	605
桃園2丁目	0	0	0	0
姫室町	538	1,045	501	544
呉服町	597	1,341	633	708
満寿美町	862	1,893	899	994
宇保町	866	1,988	956	1,032
神田1丁目	1,770	4,045	2,150	1,895
神田2丁目	673	1,765	880	885
神田3丁目	669	1,582	811	771
神田4丁目	883	2,141	1,081	1,060
ダイハツ町	3	10	6	4
八王寺1丁目	893	2,195	1,064	1,131
八王寺2丁目	68	158	80	78
天神1丁目	679	1,387	662	725
天神2丁目	587	1,217	596	621
住吉1丁目	1,045	2,596	1,282	1,314
住吉2丁目	504	1,173	589	584

数 及 び 人 口

平成15年12月末現在

町 名	世 帯 数	人 口		
		総 数	男	女
空 港 1 丁目	362	701	382	319
2 丁目	166	269	180	89
豊 島 南 1 丁目	421	922	492	430
2 丁目	269	561	308	253
豊 島 北 1 丁目	874	2,110	1,074	1,036
2 丁目	812	1,931	927	1,004
石 橋 1 丁目	801	1,478	707	771
2 丁目	1,017	2,146	1,048	1,098
3 丁目	378	737	382	355
4 丁目	1,207	2,842	1,414	1,428
井 口 堂 1 丁目	767	1,757	854	903
2 丁目	1,037	2,288	1,116	1,172
3 丁目	618	1,344	649	695
鉢 塚 1 丁目	590	1,404	716	688
2 丁目	430	1,082	506	576
3 丁目	926	2,385	1,191	1,194
旭 丘 1 丁目	770	1,934	931	1,003
2 丁目	487	1,256	603	653
3 丁目	591	1,500	675	825
荘 園 1 丁目	616	1,508	733	775
2 丁目	335	865	405	460
緑 丘 1 丁目	472	1,308	638	670
2 丁目	1,029	2,178	1,055	1,123
澁 谷 1 丁目	461	1,225	599	626
2 丁目	215	614	317	297
3 丁目	566	1,441	725	716
五 月 丘 1 丁目	318	857	405	452
2 丁目	1,089	2,602	1,238	1,364
3 丁目	587	1,338	639	699
4 丁目	279	720	359	361
5 丁目	254	550	284	266
畑 1 丁目	821	2,239	1,081	1,158
2 丁目	402	1,021	505	516
3 丁目	625	1,636	795	841
4 丁目	656	1,712	837	875
5 丁目	195	510	259	251
伏 尾 台 1 丁目	624	1,814	871	943
2 丁目	587	1,768	829	939
3 丁目	396	1,190	572	618
4 丁目	307	921	449	472
5 丁目	267	806	380	426

11. 戸籍人口及び住民基本台帳人口

単位：人

年末・月末現在

年 月	戸 籍		住 民 基 本 台 帳			
	本籍世帯数	本籍地人口	総 数	男	女	世 帯 数
平成 11年	30,578	83,000	100,538	49,217	51,321	40,608
12	31,027	83,839	100,361	49,132	51,229	40,832
13	31,607	84,661	100,339	48,979	51,360	41,130
14	32,057	85,313	100,015	48,769	51,246	41,309
15	32,477	85,872	99,536	48,507	51,029	41,376
1 月	32,077	85,319	99,968	48,754	51,214	41,303
2	32,104	85,354	99,917	48,741	51,176	41,274
3	32,124	85,372	99,511	48,468	51,043	41,134
4	32,187	85,422	99,733	48,596	51,137	41,379
5	32,220	85,474	99,745	48,600	51,145	41,402
6	32,249	85,526	99,679	48,566	51,113	41,388
7	32,302	85,640	99,630	48,542	51,088	41,402
8	32,336	85,712	99,606	48,531	51,075	41,371
9	32,362	85,749	99,526	48,488	51,038	41,321
10	32,395	85,797	99,534	48,486	51,048	41,347
11	32,430	85,835	99,491	48,476	51,015	41,353
12	32,477	85,872	99,536	48,507	51,029	41,376

資料 市民生活部市民課

12. 人口動態と婚姻・離婚件数

単位：人・件

年 次	社 会 動 態 A			自 然 動 態 B			外国人 増減C	合 計 A+B+C	婚 姻	離 婚
	転 入	転 出	社会増減	出 生	死 亡	自然増減				
平成 11年	6,674	6,765	91	855 (449)	649 (331)	206 (118)	11	104	1,381	346
12	5,877	6,272	395	913 (463)	695 (366)	218 (97)	56	121	1,403	342
13	5,927	6,246	319	914 (474)	617 (316)	297 (158)	20	2	1,449	371
14	5,771	6,238	467	814 (412)	671 (361)	143 (51)	69	255	1,275	368
15	5,497	6,128	631	837 (436)	685 (370)	152 (66)	5	474	1,262	408

転入、転出には職権記載、職権消除をそれぞれ含む。()は男を再掲。

資料 市民生活部市民課

13. 外 国 人 登 録

単位：人

年末現在

年 次	世帯数	人 口			韓国・朝鮮	中 国	ブラジル	そ の 他
		総数	男	女				
平成 11年	708	1,168	573	595	769	168	55	176
12	773	1,224	602	622	778	186	45	215
13	820	1,244	609	635	759	194		291
14	891	1,313	651	662	761	221		331
15	912	1,318	625	693	756	243		319

資料 市民生活部市民課

第3章 国勢調査

14. 町丁別世帯

単位：人

町名	世帯数	人口		
		総数	男	女
総数	41,801	101,516	49,889	51,627
伏尾町	614	1,994	986	1,008
吉田町	54	219	108	111
東山町	108	353	161	192
中川原町	101	343	163	180
古江町	385	1,179	548	631
木部町	488	1,432	678	754
新町	247	580	285	295
綾羽1丁目	139	273	126	147
綾羽2丁目	237	541	248	293
栄本町	489	834	349	485
城山町	307	649	310	339
建石町	429	1,198	534	664
上池田1丁目	339	909	416	493
上池田2丁目	243	675	299	376
城南1丁目	394	843	386	457
城南2丁目	148	300	144	156
城南3丁目	323	724	337	387
大和町	172	355	165	190
菅原町	230	504	222	282
栄町	241	440	203	237
槻木町	289	485	234	251
西本町	240	477	236	241
室町	591	1,407	657	750
桃園1丁目	468	1,211	566	645
桃園2丁目	1	2	1	1
姫室町	516	1,081	531	550
呉服町	528	1,208	562	646
満寿美町	847	1,905	888	1,017
宇保町	860	2,010	980	1,030
神田1丁目	2,133	4,467	2,569	1,898
神田2丁目	655	1,809	909	900
神田3丁目	674	1,611	835	776
神田4丁目	872	2,187	1,124	1,063
ダイハツ町	3	8	5	3
八王寺1丁目	842	2,199	1,056	1,143
八王寺2丁目	74	167	79	88
天神1丁目	676	1,480	693	787
天神2丁目	670	1,325	665	660
住吉1丁目	1,015	2,560	1,273	1,287
住吉2丁目	485	1,213	625	588

数 及 び 人 口

平成12年10月1日現在

町 名	世 帯 数	人 口		
		総 数	男	女
空 港 1 丁目	415	796	426	370
2 丁目	191	329	217	112
豊島南 1 丁目	474	1,044	580	464
2 丁目	267	597	324	273
豊島北 1 丁目	869	2,197	1,118	1,079
2 丁目	806	1,985	961	1,024
石 橋 1 丁目	875	1,542	743	799
2 丁目	1,131	2,246	1,162	1,084
3 丁目	455	822	435	387
4 丁目	1,333	2,986	1,551	1,435
井口堂 1 丁目	863	1,917	947	970
2 丁目	1,121	2,393	1,188	1,205
3 丁目	639	1,405	677	728
鉢 塚 1 丁目	550	1,314	686	628
2 丁目	417	1,062	502	560
3 丁目	853	2,222	1,131	1,091
旭 丘 1 丁目	717	1,903	906	997
2 丁目	442	1,178	542	636
3 丁目	546	1,502	690	812
荘 園 1 丁目	598	1,507	722	785
2 丁目	323	849	396	453
緑 丘 1 丁目	453	1,312	647	665
2 丁目	1,364	2,909	1,427	1,482
澁 谷 1 丁目	424	1,250	607	643
2 丁目	202	593	298	295
3 丁目	535	1,507	738	769
五月丘 1 丁目	313	894	438	456
2 丁目	823	2,114	1,016	1,098
3 丁目	600	1,383	660	723
4 丁目	244	599	290	309
5 丁目	240	459	238	221
畑 1 丁目	786	2,234	1,079	1,155
2 丁目	402	1,027	509	518
3 丁目	524	1,539	747	792
4 丁目	623	1,665	790	875
5 丁目	188	512	257	255
伏尾台 1 丁目	579	1,802	848	954
2 丁目	570	1,874	882	992
3 丁目	381	1,175	556	619
4 丁目	285	921	435	486
5 丁目	253	794	367	427

15. 世帯数及び人口の推移

単位：人		10月1日現在		
年次	世帯数	人		
		総数	男	女
大正9年	3,781	17,280	8,566	8,714
池田町	2,366	10,322	4,978	5,344
細河村	584	2,868	1,447	1,421
秦野村	343	1,644	876	768
北豊島村	488	2,446	1,265	1,181
大正14年	4,567	20,643	10,408	10,235
池田町	2,892	12,496	6,281	6,215
細河村	620	3,153	1,577	1,576
秦野村	380	1,794	899	895
北豊島村	675	3,200	1,651	1,549
昭和5年	5,479	25,437	12,828	12,609
池田町	3,311	14,947	7,542	7,405
細河村	675	3,370	1,718	1,652
秦野村	496	2,355	1,149	1,206
北豊島村	997	4,765	2,419	2,346
昭和10年	6,658	31,457	15,753	15,704
15	7,528	35,494	17,617	17,877
22	9,995	42,733	20,707	22,026
25	10,229	45,177	22,006	23,171
30	11,344	50,073	24,595	25,478
35	15,030	59,688	29,694	29,994
40	22,449	82,478	41,556	40,922
45	27,422	94,333	47,667	46,666
50	30,990	100,268	49,381	50,887
55	35,939	101,121	49,980	51,141
60	36,629	101,683	50,267	51,416
平成2	39,631	104,218	51,521	52,697
7	41,278	104,293	51,409	52,884
12	41,801	101,516	49,889	51,627

資料 総合政策部法制文書課

16. 人口集中地区人口・面積

年次	10月1日現在					
	人口(人)		面積(km ²)		人口密度(人/km ²)	
	全域	人口集中地区	全域	人口集中地区	全域	人口集中地区
昭和55年	101,121	95,817	21.73	10.4	4,654	9,213
60	101,683	93,660	21.73	10.3	4,679	9,093
平成2	104,218	99,312	22.11	11.0	4,714	9,028
7	104,293	98,993	22.11	10.8	4,717	9,166
12	101,516	96,049	22.11	10.6	4,591	9,078

資料 総合政策部法制文書課

17. 年齢5歳階級別人口

単位：人

10月1日現在

年 齢	平 成 7 年			平 成 12 年		
	総 数	男	女	総 数	男	女
総 数	104,293	51,409	52,884	101,516	49,889	51,627
0～14歳	15,102	7,780	7,322	13,718	7,126	6,592
0～4	4,538	2,349	2,189	4,410	2,303	2,107
5～9	4,811	2,472	2,339	4,442	2,307	2,135
10～14	5,753	2,959	2,794	4,866	2,516	2,350
15～64	76,438	38,407	38,031	72,472	36,269	36,203
15～19	7,586	3,934	3,652	6,300	3,307	2,993
20～24	10,758	5,905	4,853	8,514	4,722	3,792
25～29	8,599	4,463	4,136	8,759	4,521	4,238
30～34	7,100	3,541	3,559	7,658	3,889	3,769
35～39	6,146	3,062	3,084	6,767	3,288	3,479
40～44	6,913	3,298	3,615	6,020	2,947	3,073
45～49	9,011	4,382	4,629	6,585	3,102	3,483
50～54	7,799	3,738	4,061	8,414	4,063	4,351
55～59	6,760	3,290	3,470	7,264	3,482	3,782
60～64	5,766	2,794	2,972	6,191	2,948	3,243
65歳以上	12,665	5,158	7,507	15,265	6,453	8,812
65～69	4,551	2,147	2,404	5,213	2,480	2,733
70～74	3,151	1,267	1,884	4,034	1,838	2,196
75～79	2,176	823	1,353	2,733	1,061	1,672
80～84	1,645	582	1,063	1,722	620	1,102
85～89	831	258	573	1,066	329	737
90～94	252	65	187	408	108	300
95～99	53	14	39	83	16	67
100歳以上	6	2	4	6	1	5
不 詳	88	64	24	61	41	20

18 . 年 齡 各

単位：人

年 齡	総 数	男	女	年 齡	総 数	男	女
総 数	101,516	49,889	51,627				
0 ~ 4 歳	4,410	2,303	2,107	25 ~ 29 歳	8,759	4,521	4,238
0	879	454	425	25	1,705	907	798
1	867	460	407	26	1,741	926	815
2	879	460	419	27	1,776	873	903
3	873	457	416	28	1,765	912	853
4	912	472	440	29	1,772	903	869
5 ~ 9	4,442	2,307	2,135	30 ~ 34	7,658	3,889	3,769
5	849	439	410	30	1,719	879	840
6	910	457	453	31	1,632	816	816
7	886	462	424	32	1,580	827	753
8	918	505	413	33	1,580	793	787
9	879	444	435	34	1,147	574	573
10 ~ 14	4,866	2,516	2,350	35 ~ 39	6,767	3,288	3,479
10	942	468	474	35	1,539	768	771
11	918	482	436	36	1,359	627	732
12	1,018	547	471	37	1,340	636	704
13	991	508	483	38	1,319	647	672
14	997	511	486	39	1,210	610	600
15 ~ 19	6,300	3,307	2,993	40 ~ 44	6,020	2,947	3,073
15	1,082	564	518	40	1,254	642	612
16	1,130	589	541	41	1,203	576	627
17	1,148	606	542	42	1,176	552	624
18	1,327	660	667	43	1,130	546	584
19	1,613	888	725	44	1,257	631	626
20 ~ 24	8,514	4,722	3,792	45 ~ 49	6,585	3,102	3,483
20	1,622	895	727	45	1,185	561	624
21	1,671	963	708	46	1,270	581	689
22	1,748	935	813	47	1,306	637	669
23	1,714	956	758	48	1,364	653	711
24	1,759	973	786	49	1,460	670	790

歳 別 人 口

平成12年10月1日現在

年 齡	総 数	男	女	年 齡	総 数	男	女
50～54 歳	8,414	4,063	4,351	75～79 歳	2,733	1,061	1,672
50	1,578	776	802	75	600	252	348
51	1,953	960	993	76	598	238	360
52	1,882	903	979	77	576	229	347
53	1,894	884	1,010	78	520	195	325
54	1,107	540	567	79	439	147	292
55～59	7,264	3,482	3,782	80～84	1,722	620	1,102
55	1,226	589	637	80	474	185	289
56	1,483	713	770	81	314	109	205
57	1,427	699	728	82	321	101	220
58	1,637	788	849	83	313	118	195
59	1,491	693	798	84	300	107	193
60～64	6,191	2,948	3,243	85～89	1,066	329	737
60	1,236	578	658	85	239	81	158
61	1,173	554	619	86	253	74	179
62	1,259	612	647	87	224	66	158
63	1,274	614	660	88	195	65	130
64	1,249	590	659	89	155	43	112
65～69	5,213	2,480	2,733	90～94	408	108	300
65	1,126	554	572	90	117	38	79
66	1,054	508	546	91	114	30	84
67	1,053	491	562	92	78	17	61
68	1,057	514	543	93	61	11	50
69	923	413	510	94	38	12	26
70～74	4,034	1,838	2,196	95～99	83	16	67
70	863	382	481	95	26	4	22
71	825	396	429	96	27	5	22
72	819	372	447	97	13	5	8
73	763	353	410	98	6	2	4
74	764	335	429	99	11	-	11
				100歳以上	6	1	5
				不 詳	61	41	20

19. 大阪府内市区町村別世帯

市区町村名	世帯数	人口 (人)	面積 (km ²)	人口密度 (1 km ² 当たり)
総数 1)	3,485,910	8,805,081	1,892.86	4,651.7
大阪市	1,169,621	2,598,774	221.30	11,743.2
都島区	43,223	97,253	6.05	16,074.9
福島区	25,136	55,733	4.67	11,934.3
此花区	27,128	65,037	15.45	4,209.5
西区	30,305	63,402	5.20	12,192.7
港区	37,925	87,262	7.90	11,045.8
大正区	30,943	75,042	9.21	8,147.9
天王寺区	26,890	58,812	4.80	12,252.5
浪速区	29,591	50,188	4.37	11,484.7
西淀川区	38,609	92,465	14.23	6,497.9
東淀川区	88,480	183,888	13.26	13,867.9
東成区	34,254	78,580	4.55	17,270.3
生野区	59,619	142,743	8.38	17,033.8
旭区	44,426	99,231	6.30	15,751.0
城東区	68,416	157,936	8.42	18,757.2
阿倍野区	45,596	103,973	5.99	17,357.8
住吉区	72,234	161,047	9.34	17,242.7
東住吉区	60,336	139,593	9.75	14,317.2
西成区	75,266	136,813	7.35	18,614.0
淀川区	80,410	163,370	12.64	12,924.8
鶴見区	39,066	101,971	8.16	12,496.4
住之江区	54,303	135,437	20.77	6,520.8
平野区	80,874	201,722	15.30	13,184.4
北区	47,386	91,952	10.33	8,901.5
中央区	29,205	55,324	8.88	6,230.2
堺市	297,532	792,018	136.79	5,790.0
岸和田市	68,625	200,104	71.89	2,783.5
豊中市	159,146	391,726	36.38	10,767.6
池田市	41,801	101,516	22.11	4,591.4
吹田市	141,846	347,929	36.11	9,635.3
泉大津市	27,611	75,091	12.27	6,119.9
高槻市	133,232	357,438	105.31	3,394.2
貝塚市	29,716	88,523	43.96	2,013.7
守口市	62,037	152,298	12.73	11,963.7

1) 世帯の種類「不詳」を含む。

資料 総合政策部法制文書課

数・人口・面積及び人口密度

平成12年10月1日現在

市区町村名	世帯数	人口 (人)	面積 (km ²)	人口密度 (1km ² 当たり)
枚方市	147,934	402,563	65.07	6,186.6
茨木市	99,557	260,648	76.52	3,406.3
八尾市	101,670	274,777	41.71	6,587.8
泉佐野市	33,663	96,064	54.38	1,766.5
富田林市	43,679	126,558	39.66	3,191.1
寝屋川市	95,313	250,806	24.73	10,141.8
河内長野市	39,888	121,008	109.61	1,104.0
松原市	48,835	132,562	16.66	7,956.9
大東市	48,127	128,917	18.27	7,056.2
和泉市	57,804	172,974	84.99	2,035.2
箕面市	48,984	124,898	47.84	2,610.7
柏原市	28,386	79,227	25.39	3,120.4
羽曳野市	41,848	119,246	26.44	4,510.1
門真市	54,432	135,648	12.28	11,046.3
摂津市	32,432	85,065	14.87	5,720.6
高石市	22,559	62,260	11.35	5,485.5
藤井寺市	24,658	66,806	8.89	7,514.7
東大阪市	203,392	515,094	61.81	8,333.5
泉南市	20,709	64,152	47.34	1,355.1
四条畷市	19,957	55,136	18.74	2,942.2
交野市	25,695	76,919	25.55	3,010.5
大阪狭山市	20,295	56,996	11.86	4,805.7
阪南市	18,906	58,193	36.10	1,612.0
島本町	10,673	30,125	16.78	1,795.3
豊能町	7,886	25,722	34.37	748.4
能勢町	4,018	14,186	98.68	143.8
忠岡町	5,961	17,509	4.03	4,344.7
熊取町	13,680	42,914	17.19	2,496.5
田尻町	2,454	6,785	3.86	1,757.8
岬町	6,918	19,789	49.03	403.6
太子町	4,596	14,190	14.17	1,001.4
河南町	6,090	17,341	25.26	686.5
千早赤阪村	2,108	6,968	37.38	186.4
美原町	11,636	37,618	13.20	2,849.8

20．労働力状態、男女別 15 歳以上人口

単位：人

10月1日現在

区 分	総 数 1)	労 働 力 人 口			非労働力人口
		計	就 業 者	完全失業者	
平成 2 年	86,202	51,585	50,030	1,555	34,322
男	42,156	32,861	31,847	1,014	9,093
女	44,046	18,724	18,183	541	25,229
平成 7 年	89,103	54,111	51,544	2,567	34,378
男	43,565	34,025	32,402	1,623	9,107
女	45,538	20,086	19,142	944	25,271
平成 12 年	87,737	50,985	48,516	2,469	34,614
男	42,722	31,338	29,761	1,577	9,934
女	45,015	19,647	18,755	892	24,680

1) 労働力状態「不詳」を含む。

資料 総合政策部法制文書課

21．産業、男女別 15 歳以上就業者数

単位：人

10月1日現在

産 業 分 類	平成 2 年			平成 7 年			平成 12 年		
	総 数	男	女	総 数	男	女	総 数	男	女
総 数	50,030	31,847	18,183	51,544	32,402	19,142	48,516	29,761	18,755
第 1 次 産 業	742	526	216	646	448	198	528	356	172
農 業	738	523	215	642	444	198	526	354	172
林 業	2	2	-	3	3	-	1	1	-
漁 業	2	1	1	1	1	-	1	1	-
第 2 次 産 業	14,059	11,140	2,919	13,185	10,538	2,647	11,888	9,555	2,333
鉱 業	26	25	1	30	28	2	26	23	3
建 設 業	3,289	2,819	470	3,733	3,153	580	3,575	3,056	519
製 造 業	10,744	8,296	2,448	9,422	7,357	2,065	8,287	6,476	1,811
第 3 次 産 業	34,945	20,009	14,936	37,247	21,156	16,091	34,932	19,186	15,746
電気・ガス・熱供給・水道業	214	187	27	219	181	38	216	175	41
運 輸 ・ 通 信 業	3,168	2,577	591	3,068	2,474	594	2,913	2,311	602
卸売・小売業、飲食店	13,433	7,541	5,892	14,230	7,879	6,351	12,580	6,777	5,803
金 融 ・ 保 険 業	2,176	961	1,215	2,010	944	1,066	1,625	754	871
不 動 産 業	1,033	671	362	1,096	706	390	1,142	701	441
サ ー ビ ス 業	13,125	6,848	6,277	14,799	7,751	7,048	14,772	7,333	7,439
公務(他に分類されないもの)	1,796	1,224	572	1,825	1,221	604	1,684	1,135	549
分 類 不 能 の 産 業	284	172	112	466	260	206	1,168	664	504

資料 総合政策部法制文書課

22．従業上の地位、男女別 15 歳以上人口

単位：人

10月1日現在

従業上の地位	平成 2 年			平成 7 年			平成 12 年		
	総数	男	女	総数	男	女	総数	男	女
総数 ¹⁾	50,030	31,847	18,183	51,544	32,402	19,142	48,516	29,761	18,755
雇 用 者	39,570	24,878	14,692	40,854	25,184	15,670	39,143	23,521	15,622
役 員	3,369	2,851	518	3,779	3,101	678	2,896	2,328	568
雇 人 の あ る 業 主	1,913	1,552	361	1,977	1,604	373	1,793	1,471	322
雇 人 の な い 業 主	3,212	2,225	987	2,986	2,160	826	2,958	2,169	789
家 族 従 業 者	1,964	341	1,623	1,942	352	1,590	1,601	265	1,336

1) 従業上の地位「不詳」を含む。

資料 総合政策部法制文書課

23．住居の種類、住宅の所有の関係別一般世帯数、一般世帯人員、1世帯当たり延べ面積

平成12年10月1日現在

区 分	世 帯 数	世帯人員 (人)	1世帯当たり 人員(人)	1世帯当たり 延べ面積(m ²)	1人当たり 延べ面積(m ²)
住宅に住む一般世帯	39,888	99,055	2.48	76.2	30.7
主 世 帯	39,459	98,164	2.49	76.5	30.7
持 ち 家	20,032	59,024	2.95	108.2	36.7
公営・公団・公社の借家	3,027	6,592	2.18	43.4	19.9
民 営 の 借 家	14,759	28,386	1.92	42.1	21.9
給 与 住 宅	1,641	4,162	2.54	59.8	23.6
間 借 り	429	891	2.08	49.8	24.0
住宅以外に住む一般世帯	1,853	1,944	1.05	-	-

資料 総合政策部法制文書課

24．住宅の建て方別住宅に住む一般世帯数、一般世帯人員、主世帯の1世帯当たり延べ面積

平成12年10月1日現在

区 分	住宅に住む一般世帯		主 世 帯				
	世 帯 数	世帯人員	世 帯 数	世帯人員 (人)	1世帯当たり 人員(人)	1世帯当たり 延べ面積(m ²)	1人当たり 延べ面積(m ²)
総 数	39,888	99,055	39,459	98,164	2.49	76.5	30.7
一 戸 建	16,119	47,414	15,866	46,798	2.95	115.9	39.3
長 屋 建	2,788	7,088	2,762	7,037	2.55	60.3	23.7
共 同 住 宅	20,840	44,189	20,692	43,968	2.12	48.4	22.8
1・2 階	4,685	7,858	4,625	7,778	1.68	33.2	19.7
3～5 階	12,179	25,590	12,110	25,482	2.10	46.9	22.3
6～10 階	3,812	10,294	3,794	10,264	2.71	70.1	25.9
11 階 以 上	164	447	163	444	2.72	84.6	31.1
そ の 他	141	364	139	361	2.60	66.6	25.6

資料 総合政策部法制文書課

25．住宅の建て方別、住宅の所有の関係別住宅に住む一般

単位：世帯・人

区 分	世 帯 数											
	総数	一戸建	長屋建	共 同 住 宅								
				総数	建物全体の階数				(再掲)世帯が住んでいる階			
					1・2階建	3～5	6～10	11階以上	1・2階建	3～5	6～10	11階以上
住宅に住む一般世帯	39,888	16,119	2,788	20,840	4,685	12,179	3,812	164	11,888	7,986	940	26
主 世 帯	39,459	15,866	2,762	20,692	4,625	12,110	3,794	163	11,791	7,941	934	26
持 ち 家	20,032	14,087	1,084	4,826	95	2,109	2,478	144	1,738	2,441	623	24
公営・公団・公社の借家	3,027	2	55	2,970	19	2,572	379	-	1,295	1,548	127	-
民営の借家	14,759	1,560	1,540	11,607	4,366	6,457	771	13	8,071	3,388	147	1
給 与 住 宅	1,641	217	83	1,289	145	972	166	6	687	564	37	1
間 借 り	429	253	26	148	60	69	18	1	97	45	6	-

資料 総合政策部法制文書課

26．世帯の家族類型、

親 族 人 員	総 数	親 族								
		総 数	核 家 族 世 帯						そ	
			総 数	夫 婦	夫 婦	男 親	女 親	総 数	夫 婦	
				の み	と 子 供	と 子 供	と 子 供			と 両 親
一 般 世 帯	41,741	27,656	24,793	7,683	13,890	442	2,778	2,863	62	
1 人 世 帯	14,085	-	-	-	-	-	-	-	-	
2	10,115	10,115	9,785	7,683	-	307	1,795	330	-	
3	7,498	7,498	6,917	-	6,013	114	790	581	-	
4	7,198	7,198	6,468	-	6,275	16	177	730	62	
5	2,091	2,091	1,462	-	1,444	4	14	629	-	
6	574	574	146	-	145	-	1	428	-	
7 人 以 上 世 帯	180	180	15	-	13	1	1	165	-	

資料 総合政策部法制文書課

世帯数、一般世帯人員（世帯が住んでいる階 特掲）

平成12年10月1日現在

世帯人員													
その他	総数	一戸建	長屋建	共同住宅									その他
				総数	建物全体の階数				(再掲)世帯が住んでいる階				
					1・2階建	3～5	6～10	11階建以上	1・2階建	3～5	6～10	11階建以上	
141	99,055	47,414	7,088	44,189	7,858	25,590	10,294	447	23,656	17,987	2,482	64	364
139	98,164	46,798	7,037	43,968	7,778	25,482	10,264	444	23,524	17,909	2,471	64	361
35	59,024	41,733	2,995	14,201	218	6,179	7,420	384	5,153	7,193	1,796	59	95
-	6,592	5	118	6,469	36	5,543	890	-	2,749	3,444	276	-	-
52	28,386	4,351	3,678	20,237	7,234	11,453	1,510	40	14,008	5,926	300	3	120
52	4,162	709	246	3,061	290	2,307	444	20	1,614	1,346	99	2	146
2	891	616	51	221	80	108	30	3	132	78	11	-	3

親族人員別一般世帯数

平成12年10月1日現在

世帯										非親族世帯	単独世帯
その他			親族世帯								
夫婦とひとり親	夫婦と子供と両親	夫婦と子供とひとり親	夫婦と他の親族(親、子供を含まない)	夫婦、子供と他の親族(親を含まない)	夫婦、親と他の親族(子供を含まない)	夫婦、子供、親と他の親族	兄弟姉妹のみ	他に分類されない親族			
354	343	1,064	75	190	38	107	284	346	129	13,956	
-	-	-	-	-	-	-	-	-	129	13,956	
-	-	-	-	-	-	-	269	61	-	-	
354	-	-	66	-	-	-	15	146	-	-	
-	-	435	8	92	25	-	-	108	-	-	
-	94	425	-	59	5	20	-	26	-	-	
-	169	184	1	31	5	35	-	3	-	-	
-	80	20	-	8	3	52	-	2	-	-	

27. 流 出

単位：人

市区町村名	平成7年			平成12年		
	総数	就業者	通学者	総数	就業者	通学者
流出人口	40,167	33,057	7,110	34,650	28,964	5,686
府内他市区町村	31,813	26,399	5,414	27,679	23,192	4,487
他府県	8,354	6,658	1,696	6,971	5,772	1,199
大阪市	16,699	15,517	1,182	13,688	12,859	829
都島区	227	209	18	162	153	9
福島区	564	528	36	463	444	19
此花区	190	182	8	169	166	3
西区	1,218	1,197	21	910	896	14
港区	206	203	3	164	162	2
大正区	97	94	3	74	70	4
天王寺区	289	219	70	258	192	66
浪速区	235	231	4	214	207	7
西淀川区	404	389	15	291	283	8
東淀川区	618	468	150	502	392	110
東成区	138	136	2	85	84	1
生野区	71	57	14	66	43	23
旭区	121	83	38	117	87	30
城東区	176	158	18	172	162	10
阿倍野区	129	110	19	117	94	23
住吉区	88	62	26	76	58	18
東住吉区	72	63	9	40	37	3
西成区	68	64	4	79	77	2
淀川区	2,203	1,893	310	1,839	1,660	179
鶴見区	70	70	-	48	46	2
住之江区	166	153	13	218	208	10
平野区	82	75	7	80	70	10
北区	5,088	4,768	320	4,207	3,990	217
中央区	4,179	4,105	74	3,337	3,278	59
堺市	202	155	47	182	149	33
岸和田市	26	25	1	30	27	3
豊中市	7,265	4,989	2,276	6,512	4,541	1,971
吹田市	1,784	1,225	559	1,641	1,166	475
泉大津市	11	11	-	-	-	-
高槻市	304	271	33	278	235	43
守口市	123	116	7	141	130	11

人 口

10月1日現在

市区町村名	平成7年			平成12年		
	総数	就業者	通学者	総数	就業者	通学者
枚方市	113	69	44	121	78	43
茨木市	852	550	302	891	593	298
八尾市	97	85	12	92	88	4
泉佐野市	59	59	-	39	38	1
富田林市	29	22	7	24	18	6
寝屋川市	120	74	46	104	67	37
河内長野市	-	-	-	11	11	-
松原市	55	36	19	58	43	15
大東市	91	56	35	105	69	36
和泉市	29	14	15	28	15	13
箕面市	2,606	2,051	555	2,542	2,126	416
柏原市	41	25	16	35	14	21
羽曳野市	21	12	9	28	13	15
門真市	120	119	1	117	116	1
摂津市	283	226	57	240	189	51
高石市	18	15	3	-	-	-
藤井寺市	10	8	2	-	-	-
東大阪市	408	307	101	368	262	106
泉南市	44	43	1	39	39	-
四條畷市	-	-	-	19	12	7
交野市	-	-	-	21	11	10
大阪狭山市	16	8	8	10	7	3
島本町	27	25	2	20	18	2
豊能町	132	113	19	127	112	15
能勢町	115	85	30	93	88	5
田尻町	43	43	-	13	13	-
河南町	19	4	15	13	4	9
美原町	12	11	1	11	11	-
その他の市町村	39	30	9	38	30	8
京都市府	747	379	368	606	334	272
京都市	553	262	291	424	199	225
北区	115	17	98	74	11	63
上京区	48	15	33	46	12	34
左京区	73	16	57	66	18	48
中京区	74	64	10	44	38	6
東山区	29	12	17	17	5	12
下京区	63	53	10	49	42	7
南区	30	28	2	22	18	4
右京区	44	22	22	35	15	20
伏見区	54	19	35	46	25	21

27. 流出人口(つぎ)

市区町村名	平成7年			平成12年		
	総数	就業者	通学者	総数	就業者	通学者
山科区	-	-	-	14	7	7
西京区	15	12	3	11	8	3
その他の区	8	4	4	-	-	-
亀岡市	35	19	16	39	29	10
向日市	11	10	1	-	-	-
長岡京市	28	22	6	27	24	3
八幡市	-	-	-	10	10	-
大山崎町	21	21	-	-	-	-
京田辺市	47	4	43	41	10	31
久御山町	-	-	-	10	9	1
その他の市町村	52	41	11	55	53	2
兵庫県	7,129	5,886	1,243	5,942	5,086	856
神戸市	1,081	705	376	807	557	250
東灘区	286	142	144	225	106	119
灘区	174	55	119	115	42	73
兵庫区	45	44	1	37	37	-
長田区	32	23	9	21	17	4
須磨区	25	11	14	15	11	4
垂水区	12	6	6	10	7	3
北区	69	57	12	47	42	5
中央区	382	352	30	290	271	19
西区	56	15	41	47	24	23
姫路市	27	22	5	18	14	4
尼崎市	930	864	66	778	725	53
明石市	13	8	5	33	29	4
西宮市	988	561	427	722	458	264
芦屋市	89	54	35	68	51	17
伊丹市	1,005	977	28	960	937	23
加古川市	16	13	3	-	-	-
宝塚市	1,060	827	233	875	670	205
川西市	1,607	1,586	21	1,399	1,391	8
三田市	157	118	39	110	90	20
篠山町	-	-	-	25	25	-
猪名川町	74	73	1	67	67	-
その他の市町村	82	78	4	80	72	8
東京都	78	75	3	62	59	3
神奈川県	-	-	-	11	11	-
愛知県	25	24	1	35	35	-
滋賀県	75	65	10	86	59	27
奈良県	128	67	61	97	65	32
和歌山県	32	29	3	23	21	2
広島県	-	-	-	11	11	-
その他の県	140	133	7	98	91	7

28. 流入人口

単位：人

10月1日現在

市区町村名	平成7年			平成12年		
	総数	就業者	通学者	総数	就業者	通学者
流入人口	27,495	22,194	5,301	27,010	22,346	4,664
府内他市区町村	16,400	12,256	4,144	15,477	11,940	3,537
他府県	11,095	9,938	1,157	11,533	10,406	1,127
大阪市	2,676	2,011	665	2,684	2,071	613
都島区	91	74	17	93	77	16
福島区	61	52	9	68	59	9
此花区	61	52	9	49	45	4
西区	28	25	3	38	33	5
港区	52	49	3	66	58	8
大正区	36	33	3	41	35	6
天王寺区	27	24	3	34	27	7
浪速区	20	17	3	25	19	6
西淀川区	229	125	104	188	111	77
東淀川区	339	260	79	334	281	53
東成区	58	53	5	43	40	3
生野区	55	52	3	51	47	4
旭区	95	90	5	97	89	8
城東区	114	103	11	113	106	7
阿倍野区	59	53	6	63	56	7
住吉区	72	70	2	60	55	5
東住吉区	68	66	2	65	61	4
西成区	90	88	2	134	128	6
淀川区	707	417	290	684	408	276
鶴見区	55	53	2	65	61	4
住之江区	58	54	4	81	75	6
平野区	80	74	6	91	85	6
北区	191	101	90	170	90	80
中央区	30	26	4	31	25	6
堺市	231	214	17	273	237	36
岸和田市	25	23	2	31	30	1
豊中市	5,067	3,614	1,453	4,637	3,394	1,243
吹田市	1,084	800	284	895	754	141
泉大津市	13	13	-	14	8	6

28. 流

入

市区町村名	平成7年			平成12年		
	総数	就業者	通学者	総数	就業者	通学者
高槻市	495	405	90	457	399	58
貝塚市	-	-	-	13	9	4
守口市	94	86	8	100	84	16
枚方市	147	135	12	214	198	16
茨木市	524	421	103	546	463	83
八尾市	107	99	8	136	125	11
泉佐野市	-	-	-	18	14	4
富田林市	34	33	1	31	27	4
寝屋川市	129	122	7	153	139	14
河内長野市	25	22	3	34	29	5
松原市	41	41	-	44	41	3
大東市	69	66	3	60	56	4
和泉市	21	21	-	37	30	7
箕面市	3,470	2,557	913	3,057	2,356	701
柏原市	23	21	2	17	14	3
羽曳野市	35	33	2	29	24	5
門真市	57	51	6	64	55	9
摂津市	130	116	14	119	109	10
高石市	12	10	2	14	11	3
藤井寺市	22	20	2	26	22	4
東大阪市	152	145	7	198	172	26
泉南市	-	-	-	-	-	-
四条畷市	20	19	1	21	20	1
交野市	22	22	-	32	30	2
大阪狭山市	13	11	2	18	11	7
島本町	40	29	11	42	37	5
豊能町	1,039	678	361	934	615	319
能勢町	534	379	155	491	326	165
熊取町	-	-	-	-	-	-
阪南町	-	-	-	-	-	-
美原町	-	-	-	-	-	-
その他の市町村	49	39	10	38	30	8

人口(つづき)

市区町村名	平成7年			平成12年		
	総数	就業者	通学者	総数	就業者	通学者
京都府	361	323	38	366	330	36
京都市	144	125	19	152	132	20
北区	-	-	-	10	7	3
上京区	11	8	3	-	-	-
左京区	10	9	1	11	11	-
中京区	14	13	1	12	12	-
東山区	-	-	-	-	-	-
下京区	-	-	-	15	14	1
南区	-	-	-	10	7	3
右京区	17	15	2	20	15	5
伏見区	29	26	3	18	17	1
山科区	10	9	1	16	13	3
西京区	28	23	5	33	30	3
その他の区	25	22	3	7	6	1
宇治市	11	11	-	13	10	3
亀岡市	100	99	1	93	93	-
向日市	16	15	1	17	17	-
長岡京市	39	33	6	33	32	1
八幡市	19	16	3	14	10	4
京田辺市	-	-	-	11	9	2
大山崎町	-	-	-	-	-	-
その他の市町村	32	24	8	33	27	6
兵庫県	10,275	9,246	1,029	10,709	9,697	1,012
神戸市	526	481	45	606	560	46
東灘区	127	110	17	165	151	14
灘区	46	44	2	56	53	3
兵庫区	15	14	1	21	20	1
長田区	18	13	5	14	12	2
須磨区	41	36	5	47	39	8
垂水区	40	37	3	45	42	3
北区	183	175	8	186	176	10
中央区	31	30	1	40	37	3
西区	25	22	3	32	30	2
姫路市	15	11	4	19	16	3
尼崎市	875	806	69	827	758	69
明石市	27	23	4	39	34	5
西宮市	720	642	78	828	741	87

28. 流入人口(つぎ)

市区町村名	平成7年			平成12年		
	総数	就業者	通学者	総数	就業者	通学者
芦屋市	97	76	21	119	101	18
伊丹市	973	895	78	1,047	983	64
加古川市	23	18	5	19	17	2
宝塚市	1,968	1,683	285	2,132	1,847	285
三木市	-	-	-	-	-	-
川西市	3,923	3,571	352	3,896	3,550	346
三田市	385	370	15	425	395	30
猪名川町	626	567	59	632	589	43
篠山町	16	15	1	44	42	2
丹南町	32	29	3	-	-	-
今田町	12	12	-	-	-	-
吉川町	-	-	-	12	11	1
その他の市町村	57	47	10	64	53	11
東京都	-	-	-	16	15	1
愛知県	15	12	3	-	-	-
三重県	22	17	5	23	19	4
滋賀県	50	38	12	54	45	9
奈良県	279	225	54	247	199	48
和歌山県	25	19	6	33	26	7
福岡県	-	-	-	10	10	-
その他の県	68	58	10	75	65	10

資料 総合政策部法制文書課

29. 夜間人口・昼間人口

単位：人、%

10月1日現在

年次	夜間人口	流出人口	流入人口	昼間人口	夜間人口100人当たり 昼間人口
昭和55年	101,038	32,700	26,562	94,900	93.9
60	101,648	34,805	28,882	95,725	94.2
平成2	103,758	38,642	32,611	97,727	94.2
7	104,205	40,167	27,495	91,533	87.8
12	101,455	34,650	27,010	93,815	92.5

年齢不詳の者は含まない。

資料 総合政策部法制文書課

第4章 事業所

30. 産業分類別民営事

単位：人

産 業 分 類	事 業 所 数			
	総 数	個 人	法 人	法人でない団体
計	3,858	2,235	1,605	18
E 建設業	228	68	160	-
総合工事	123	30	93	-
職別工事	48	26	22	-
設備工事	57	12	45	-
F 製造業	137	44	93	-
食品製造業	20	6	14	-
飲料・たばこ・飼料製造業	2	-	2	-
繊維工業	-	-	-	-
衣服・その他の繊維製品製造業	8	3	5	-
木材・木製品製造業	2	1	1	-
家具・装備品製造業	6	5	1	-
パルプ・紙・紙加工品製造業	6	3	3	-
出版・印刷・同関連産業	16	7	9	-
化学工業	3	-	3	-
プラスチック製品製造業	5	-	5	-
ゴム製品製造業	1	1	-	-
窯業・土石製品製造業	3	-	3	-
鉄鋼業	2	-	2	-
非鉄金属製造業	-	-	-	-
金属製品製造業	7	3	4	-
一般機械器具製造業	14	5	9	-
電気機械器具製造業	10	5	5	-
輸送用機械器具製造業	22	2	20	-
精密機械器具製造業	3	-	3	-
その他の製造業	7	3	4	-
G 電気・ガス・熱供給・水道業	4	-	4	-
電気	1	-	1	-
水道	3	-	3	-
H 運輸・通信業	74	3	70	1
鉄道	-	-	-	-
道路旅客運送業	11	-	11	-
道路貨物運送業	20	2	18	-
航空運輸業	6	-	6	-
倉庫業	2	-	2	-
運輸に附帯するサービス業	25	-	24	1
郵便業	1	1	-	-
電気通信業	9	-	9	-
I 卸売・小売業、飲食店業	1,826	1,180	646	-
各種商品卸売業	1	-	1	-

業所数及び従業者数

平成13年10月1日現在

従業者数								
総数			常雇			臨時・日雇		
計	男	女	計	男	女	計	男	女
42,324	26,938	15,386	36,262	23,285	12,977	6,062	3,653	2,409
1,780	1,416	364	1,254	1,020	234	526	396	130
924	726	198	609	489	120	315	237	78
281	220	61	172	139	33	109	81	28
575	470	105	473	392	81	102	78	24
13,002	11,304	1,698	12,434	10,808	1,626	568	496	72
1,128	673	455	1,084	639	445	44	34	10
14	9	5	9	4	5	5	5	-
-	-	-	-	-	-	-	-	-
44	15	29	26	4	22	18	11	7
7	4	3	4	2	2	3	2	1
29	21	8	19	11	8	10	10	-
105	72	33	86	56	30	19	16	3
105	64	41	61	38	23	44	26	18
235	98	137	228	93	135	7	5	2
51	30	21	45	26	19	6	4	2
4	1	3	3	-	3	1	1	-
39	33	6	30	25	5	9	8	1
17	13	4	15	11	4	2	2	-
-	-	-	-	-	-	-	-	-
261	180	81	243	165	78	18	15	3
179	157	22	148	132	16	31	25	6
477	398	79	456	389	67	21	9	12
10,216	9,469	747	9,902	9,162	740	314	307	7
55	47	8	49	41	8	6	6	-
36	20	16	26	10	16	10	10	-
97	74	23	97	74	23	-	-	-
63	44	19	63	44	19	-	-	-
34	30	4	34	30	4	-	-	-
4,493	3,324	1,169	4,384	3,244	1,140	109	80	29
-	-	-	-	-	-	-	-	-
912	838	74	887	828	59	25	10	15
306	267	39	262	231	31	44	36	8
1,327	913	414	1,317	903	414	10	10	-
10	4	6	6	2	4	4	2	2
1,906	1,288	618	1,883	1,269	614	23	19	4
8	6	2	5	3	2	3	3	-
24	8	16	24	8	16	-	-	-
11,267	5,299	5,968	8,687	3,886	4,801	2,580	1,413	1,167
15	9	6	13	7	6	2	2	-

30. 産業分類別民営事

産 業 分 類	事 業 所 数			
	総 数	個 人	法 人	法人でない団体
繊維・衣服等卸売業	9	3	6	-
飲食料品卸売業	31	8	23	-
建築材料、鉱物・金属材料等卸売業	35	10	25	-
機械器具卸売業	31	6	25	-
その他の卸売業	62	20	42	-
各種商品小売業	7	3	4	-
織物・衣服・身の回り品小売業	144	93	51	-
飲食料品小売業	361	230	131	-
自動車・自転車小売業	72	29	43	-
家具・じゅう器・家庭用機械器具小売業	91	55	36	-
その他の小売業	330	198	132	-
一般飲食店	385	289	96	-
その他の飲食店	267	236	31	-
J 金融・保険業	59	12	47	-
銀行・信託業	16	-	16	-
中小企業等金融業	4	-	4	-
農林水産金融業	-	-	-	-
貸金業、投資業等非預金信用機関	8	4	4	-
証券業、商品先物取引業	7	1	6	-
保 険 業	24	7	17	-
K 不 動 産 業	329	190	139	-
不動産取引業	59	18	41	-
不動産賃貸業・管理業	270	172	98	-
L サ ー ビ ス 業	1,201	738	446	17
洗濯・理容・浴場業	287	232	55	-
駐 車 場 業	58	45	13	-
その他の生活関連サービス業	54	31	21	2
旅館、その他の宿泊所	27	3	24	-
娯 楽 業	62	28	34	-
自動車整備業	34	20	14	-
機械・家具等修理業	15	9	6	-
物品賃貸業	17	4	13	-
情報サービス・調査業	9	2	7	-
広 告 業	4	-	4	-
専門サービス業	212	155	57	-
協 同 組 合 業	8	-	8	-
その他の事業サービス業	41	6	35	-
廃 棄 物 処 理 業	3	-	3	-
医 療 業	234	198	36	-
保 健 衛 生 業	-	-	-	-
社会保険、社会福祉	18	3	14	1
教 育 機 関	15	2	13	-
学 術 研 究 機 関	1	-	1	-
宗 教 機 関	71	-	70	1
政治・経済・文化団体	28	-	16	12
その他のサービス業	3	-	2	1

資料 総合政策部法制文書課

業所数及び従業者数(つぎ)

	従業者数								
	総数			常雇			臨時・日雇		
	計	男	女	計	男	女	計	男	女
70	40	30	55	27	28	15	13	2	
355	236	119	291	187	104	64	49	15	
308	207	101	240	162	78	68	45	23	
185	134	51	151	111	40	34	23	11	
404	243	161	277	150	127	127	93	34	
355	93	262	350	90	260	5	3	2	
490	157	333	280	58	222	210	99	111	
2,574	1,118	1,456	2,038	801	1,237	536	317	219	
414	344	70	340	284	56	74	60	14	
377	199	178	253	112	141	124	87	37	
1,699	882	817	1,271	656	615	428	226	202	
2,986	1,200	1,786	2,464	936	1,528	522	264	258	
1,035	437	598	664	305	359	371	132	239	
1,449	729	720	1,319	711	608	130	18	112	
929	575	354	820	569	251	109	6	103	
47	33	14	47	33	14	-	-	-	
-	-	-	-	-	-	-	-	-	
40	21	19	32	16	16	8	5	3	
92	27	65	89	25	64	3	2	1	
341	73	268	331	68	263	10	5	5	
987	527	460	516	233	283	471	294	177	
251	158	93	168	96	72	83	62	21	
736	369	367	348	137	211	388	232	156	
9,249	4,265	4,984	7,571	3,309	4,262	1,678	956	722	
1,077	381	696	741	226	515	336	155	181	
171	94	77	78	45	33	93	49	44	
526	229	297	397	176	221	129	53	76	
339	157	182	322	149	173	17	8	9	
1,157	628	529	1,046	543	503	111	85	26	
284	243	41	227	195	32	57	48	9	
133	111	22	112	93	19	21	18	3	
137	80	57	117	69	48	20	11	9	
93	75	18	65	57	8	28	18	10	
55	40	15	49	35	14	6	5	1	
1,213	569	644	937	427	510	276	142	134	
44	27	17	42	25	17	2	2	-	
1,056	588	468	996	558	438	60	30	30	
47	35	12	38	31	7	9	4	5	
1,777	534	1,243	1,413	297	1,116	364	237	127	
-	-	-	-	-	-	-	-	-	
404	80	324	372	75	297	32	5	27	
297	104	193	281	96	185	16	8	8	
11	9	2	11	9	2	-	-	-	
176	103	73	86	36	50	90	67	23	
244	173	71	234	163	71	10	10	-	
8	5	3	7	4	3	1	1	-	

31. 町丁別、産業大分類

単位：人

町名	総数		E 建設業		F 製造業		G 電気・ガス・水道業		H 運輸・
	事業所	従業者	事業所	従業者	事業所	従業者	事業所	従業者	事業所
総数	4,020	46,525	228	1,780	137	13,002	7	202	88
伏尾町	23	298	5	50	1	2	-	-	-
吉田町	8	93	2	30	2	34	-	-	-
東山町	24	160	3	37	3	6	-	-	-
中川原町	28	398	4	39	-	-	-	-	1
古江町	35	523	10	56	5	210	1	31	-
木部町	42	267	6	57	1	3	-	-	-
新町	42	144	3	14	2	15	-	-	-
綾羽1丁目	20	95	2	18	1	11	-	-	-
綾羽2丁目	35	318	1	4	-	-	-	-	1
栄本町	112	604	2	11	4	26	-	-	1
城山町	13	26	2	8	-	-	-	-	-
建石町	19	205	-	-	-	-	-	-	-
上池田1丁目	25	192	4	25	-	-	1	63	-
上池田2丁目	20	126	2	9	-	-	-	-	-
城南1丁目	115	1,700	6	34	-	-	1	49	5
城南2丁目	64	1,714	3	49	3	64	-	-	1
城南3丁目	78	986	5	33	4	30	-	-	2
大和町	45	365	4	11	1	1	-	-	-
菅原町	165	920	2	8	1	13	-	-	3
栄町	135	993	1	5	2	7	-	-	5
槻木町	35	132	2	9	-	-	-	-	1
西本町	26	86	1	5	1	2	-	-	-
室町	98	547	1	1	1	3	-	-	-
桃園1丁目	14	74	-	-	3	46	-	-	-
桃園2丁目	8	2,879	-	-	1	2,698	-	-	-
姫室町	41	656	-	-	2	415	-	-	-
呉服町	149	1,113	5	20	1	43	-	-	-
満寿美町	123	915	1	75	2	20	-	-	1
宇保町	46	177	2	35	-	-	-	-	2
神田1丁目	80	567	11	84	1	2	-	-	2
神田2丁目	50	587	4	54	2	50	-	-	2
神田3丁目	34	146	4	18	1	21	-	-	-
神田4丁目	53	403	3	10	10	121	-	-	1
ダイハツ町	10	7,525	1	4	2	7,251	3	41	1
八王寺1丁目	11	164	2	13	1	3	-	-	-
八王寺2丁目	5	143	-	-	-	-	-	-	-
天神1丁目	76	664	5	43	-	-	-	-	2
天神2丁目	34	131	1	11	2	5	-	-	-
住吉1丁目	56	500	7	70	7	202	-	-	1
住吉2丁目	49	822	3	29	3	22	-	-	3

別事業所数及び従業者数

平成13年10月1日現在

通信業		I 卸・小売業		J 金融・保険業		K 不動産業		L サービス業		M 公務	
従業者	事業所	従業者	事業所	従業者	事業所	従業者	事業所	従業者	事業所	従業者	事業所
4,748	1,828	11,296	59	1,449	329	987	1,323	11,849	21	1,212	
-	7	58	-	-	4	10	6	178	-	-	
-	2	26	-	-	-	-	2	3	-	-	
-	13	69	-	-	-	-	4	27	1	21	
4	15	85	-	-	-	-	8	270	-	-	
-	11	103	-	-	-	-	8	123	-	-	
-	18	151	-	-	3	5	14	51	-	-	
-	29	83	-	-	-	-	8	32	-	-	
-	6	18	-	-	3	6	8	42	-	-	
-	10	78	-	-	2	15	21	221	-	-	
7	70	226	-	-	5	24	28	238	2	72	
-	3	6	-	-	6	12	2	-	-	-	
-	5	17	1	2	3	21	10	165	-	-	
-	8	23	-	-	4	9	8	72	-	-	
-	10	49	-	-	1	4	7	64	-	-	
41	37	292	9	161	8	18	40	571	9	534	
188	26	135	1	682	2	15	27	333	1	248	
36	40	245	1	10	1	1	25	631	-	-	
-	19	72	1	2	4	11	15	86	1	182	
12	82	361	3	51	11	45	62	425	1	5	
18	85	603	6	133	1	2	35	225	-	-	
1	20	77	-	-	-	-	12	45	-	-	
-	14	44	-	-	-	-	10	35	-	-	
-	48	207	5	66	5	24	38	246	-	-	
-	3	4	-	-	2	4	6	20	-	-	
-	1	57	-	-	-	-	6	124	-	-	
-	16	78	1	22	5	6	17	135	-	-	
-	92	708	4	83	5	14	42	245	-	-	
3	48	378	3	43	7	10	58	363	3	23	
13	21	67	1	1	2	5	18	56	-	-	
9	31	298	-	-	4	12	31	162	-	-	
39	28	351	-	-	3	8	11	85	-	-	
-	11	72	-	-	10	21	8	14	-	-	
7	18	95	-	-	3	8	18	162	-	-	
39	3	190	-	-	-	-	-	-	-	-	
-	5	20	-	-	-	-	2	47	1	81	
-	2	40	-	-	-	-	3	103	-	-	
108	31	165	2	23	8	23	28	302	-	-	
-	19	71	-	-	3	6	9	38	-	-	
10	13	50	-	-	10	41	18	127	-	-	
343	20	148	-	-	6	14	14	266	-	-	

31. 町丁別、産業大分類

町名	総数		E 建設業		F 製造業		G 電気・ガス・水道業		H 運輸・
	事業所	従業者	事業所	従業者	事業所	従業者	事業所	従業者	事業所
空港 1丁目	55	1,263	5	41	3	677	1	18	1
2丁目	88	4,698	1	33	-	-	-	-	29
豊島南 1丁目	37	168	2	6	10	64	-	-	-
2丁目	76	1,187	10	126	20	511	-	-	4
豊島北 1丁目	40	393	5	21	3	216	-	-	1
2丁目	72	315	3	8	2	5	-	-	1
石橋 1丁目	420	2,247	4	61	6	19	-	-	5
2丁目	207	1,073	5	23	-	-	-	-	1
3丁目	52	266	3	22	4	17	-	-	-
4丁目	53	299	5	64	2	25	-	-	1
井口堂 1丁目	122	722	3	19	3	22	-	-	2
2丁目	36	211	1	11	-	-	-	-	1
3丁目	41	223	1	3	-	-	-	-	-
鉢塚 1丁目	46	489	5	28	1	13	-	-	-
2丁目	59	395	8	68	1	2	-	-	1
3丁目	64	578	4	17	3	51	-	-	2
旭丘 1丁目	90	418	-	-	3	17	-	-	-
2丁目	40	230	2	18	-	-	-	-	-
3丁目	15	38	2	5	-	-	-	-	-
荘園 1丁目	26	247	9	66	1	5	-	-	-
2丁目	19	182	-	-	1	5	-	-	-
緑丘 1丁目	27	514	2	6	-	-	-	-	-
2丁目	29	166	1	14	-	-	-	-	-
渋谷 1丁目	20	78	2	5	2	21	-	-	-
2丁目	13	51	1	2	-	-	-	-	-
3丁目	10	59	4	50	-	-	-	-	-
五月丘 1丁目	13	70	1	7	-	-	-	-	1
2丁目	9	48	-	-	-	-	-	-	-
3丁目	2	32	-	-	-	-	-	-	-
4丁目	16	92	2	7	-	-	-	-	-
5丁目	8	23	-	-	-	-	-	-	-
畑 1丁目	43	477	8	28	-	-	-	-	1
2丁目	14	70	2	8	-	-	-	-	-
3丁目	38	357	2	9	-	-	-	-	-
4丁目	35	179	1	9	2	6	-	-	-
5丁目	4	38	-	-	-	-	-	-	-
伏尾台 1丁目	13	43	3	11	-	-	-	-	-
2丁目	5	118	-	-	-	-	-	-	-
3丁目	14	98	1	5	-	-	-	-	-
4丁目	-	-	-	-	-	-	-	-	-
5丁目	3	12	-	-	-	-	-	-	2

別事業所数及び従業者数(つぎ)

通信業		I 卸・小売業		J 金融・保険業		K 不動産業		L サービス業		M 公務	
従業者	事業所	従業者	事業所	従業者	事業所	従業者	事業所	従業者	事業所	従業者	事業所
150	22	135	1	3	2	8	20	231	-	-	-
3,272	37	614	1	1	2	115	17	622	1	41	-
-	6	50	-	-	9	17	10	31	-	-	-
228	22	185	-	-	4	6	16	131	-	-	-
33	5	15	-	-	12	18	14	90	-	-	-
6	27	145	1	2	9	22	29	127	-	-	-
21	271	1,285	8	87	17	87	109	687	-	-	-
3	128	606	3	21	12	30	58	390	-	-	-
-	20	109	3	29	9	25	13	64	-	-	-
5	13	49	1	1	10	25	21	130	-	-	-
66	49	384	-	-	22	52	43	179	-	-	-
4	19	151	-	-	5	13	10	32	-	-	-
-	17	39	-	-	5	10	18	171	-	-	-
-	21	349	-	-	3	8	16	91	-	-	-
41	25	192	-	-	11	18	13	74	-	-	-
17	27	253	-	-	7	15	21	225	-	-	-
-	54	299	1	10	4	4	28	88	-	-	-
-	17	56	1	13	5	12	15	131	-	-	-
-	3	5	-	-	1	2	9	26	-	-	-
-	7	138	-	-	1	2	8	36	-	-	-
-	7	22	-	-	2	3	8	147	1	5	-
-	6	23	-	-	4	11	15	474	-	-	-
-	13	40	-	-	1	2	14	110	-	-	-
-	7	15	-	-	2	4	7	33	-	-	-
-	4	9	-	-	-	-	8	40	-	-	-
-	3	6	-	-	1	2	2	1	-	-	-
5	3	9	-	-	1	1	7	48	-	-	-
-	2	3	-	-	2	3	5	42	-	-	-
-	1	1	-	-	-	-	1	31	-	-	-
-	4	13	-	-	-	-	10	72	-	-	-
-	1	2	-	-	1	5	6	16	-	-	-
7	16	67	-	-	2	7	16	368	-	-	-
-	3	32	-	-	2	7	7	23	-	-	-
-	9	66	-	-	15	29	12	253	-	-	-
-	6	35	-	-	15	30	11	99	-	-	-
-	2	31	-	-	-	-	2	7	-	-	-
-	4	11	1	3	-	-	5	18	-	-	-
-	1	1	-	-	-	-	4	117	-	-	-
-	6	31	-	-	-	-	7	62	-	-	-
-	-	-	-	-	-	-	-	-	-	-	-
12	-	-	-	-	-	-	1	-	-	-	-

32. 産業分類別、従業者規模別

単位：人

産 業 分 類	総 数		規 模			
			1～4人		5～9人	
	事業所数	従業者数	事業所数	従業者数	事業所数	従業者数
昭和56年	4,564	38,097	3,340	7,138	760	4,799
61	4,714	41,298	3,319	6,955	845	5,425
平成3	4,628	43,958	3,125	6,734	843	5,418
8	4,340	37,569	2,820	6,037	830	5,358
13	3,858	42,324	2,468	5,233	719	4,656
E 建設業	228	1,780	98	242	84	555
総合工事	123	924	46	111	49	325
職別工事	48	281	26	64	18	119
設備工事	57	575	26	67	17	111
F 製造業	137	13,002	51	124	34	218
食品製造業	20	1,128	5	15	4	26
飲料・たばこ・飼料製造業	2	14	1	3	-	-
繊維工業	-	-	-	-	-	-
衣服・その他の繊維製品製造業	8	44	4	8	2	12
木材・木製品製造業	2	7	1	2	1	5
家具・装備品製造業	6	29	3	6	2	11
パルプ・紙・紙加工品製造業	6	105	2	3	1	5
出版・印刷・同関連産業	16	105	9	20	4	29
化学工業	3	235	-	-	-	-
プラスチック製品製造業	5	51	1	4	1	9
ゴム製品製造業	1	4	1	4	-	-
窯業・土石製品製造業	3	39	1	4	1	5
鉄鋼業	2	17	-	-	1	7
非鉄金属製造業	-	-	-	-	-	-
金属製品製造業	7	261	2	2	1	5
一般機械器具製造業	14	179	6	19	5	29
電気機械器具製造業	10	477	3	5	2	15
輸送用機械器具製造業	22	10,216	6	14	7	46
精密機械器具製造業	3	55	2	6	-	-
その他の製造業	7	36	4	9	2	14
G 電気・ガス・熱供給・水道業	4	97	1	4	-	-
電気業	1	63	-	-	-	-
水道業	3	34	1	4	-	-
H 運輸・通信業	74	4,493	21	57	15	107
鉄道業	-	-	-	-	-	-
道路旅客運送業	11	912	-	-	4	33
道路貨物運送業	20	306	4	10	3	17
航空運輸業	6	1,327	1	4	-	-
倉庫業	2	10	1	2	1	8
運輸に附帯するサービス業	25	1,906	7	17	6	41
郵便業	1	8	-	-	1	8
電気通信業	9	24	8	24	-	-
I 卸売・小売業、飲食店業	1,826	11,267	1,240	2,680	294	1,919
各種商品卸売業	1	15	-	-	-	-

32. 産業分類別、従業者規模別

産 業 分 類	総 数		規 模			
			1 ~ 4 人		5 ~ 9 人	
	事業所数	従業者数	事業所数	従業者数	事業所数	従業者数
繊維・衣服等卸売業	9	70	5	14	2	14
飲食料品卸売業	31	355	12	31	6	38
建築材料・鉱物・金属材料等卸売業	35	308	17	42	7	44
機械器具卸売業	31	185	11	29	16	107
その他の卸売業	62	404	33	79	17	118
各種商品小売業	7	355	2	5	1	7
織物・衣服・身の回り品小売業	144	490	127	296	10	57
飲食料品小売業	361	2,574	236	527	49	313
自動車・自転車小売業	72	414	45	103	12	79
家具・じゅう器・家庭用機械器具小売業	91	377	74	172	9	66
その他の小売業	330	1,699	221	449	59	393
一般飲食店	385	2,986	251	531	61	392
その他の飲食店	267	1,035	206	402	45	291
J 金融・保険業	59	1,449	19	37	7	46
銀行・信託業	16	929	2	3	4	28
中小企業等金融業	4	47	-	-	-	-
農林水産金融業	-	-	-	-	-	-
貸金業、投資業等非預金信用機関	8	40	6	14	1	6
証券業、商品先物取引業	7	92	3	6	1	6
保 険 業	24	341	8	14	1	6
K 不 動 産 業	329	987	286	547	33	199
不動産取引業	59	251	41	107	15	92
不動産賃貸業・管理業	270	736	245	440	18	107
L サ ー ビ ス 業	1,201	9,249	752	1,542	252	1,612
洗濯・理容・浴場業	287	1,077	235	462	33	192
駐 車 場 業	58	171	51	91	2	15
その他の生活関連サービス業	54	526	37	85	9	56
旅館・その他の宿泊所	27	339	13	24	4	22
娯 楽 業	62	1,157	29	65	10	63
自動車整備業	34	284	22	50	8	53
機械・家具等修理業	15	133	10	17	1	5
物品賃貸業	17	137	7	19	5	30
情報サービス・調査業	9	93	3	6	1	8
広 告 業	4	55	1	2	1	9
専門サービス業	212	1,213	150	279	39	247
協 同 組 合	8	44	2	2	5	30
その他の事業サービス業	41	1,056	13	38	9	53
廃 棄 物 処 理 業	3	47	-	-	1	9
医 療 業	234	1,777	86	210	107	708
保 健 衛 生 業	-	-	-	-	-	-
社会保険、社会福祉	18	404	4	14	2	14
教 育 機 関	15	297	2	5	4	31
学 術 研 究 機 関	1	11	-	-	-	-
宗 教 団 体	71	176	65	138	6	38
政治・経済・文化団体	28	244	20	33	4	23
その他のサービス業	3	8	2	2	1	6

1) 平成3年までは50~299人。 2) 平成3年までは300人以上

資料 総合政策部法制文書課

33. 事業所の推移

年次	事業所		従業者	
	事業所数	対比	従業者数(人)	対比
昭和26年	1,573	100.0	8,357	100.0
32	1,938	123.2	12,141	145.3
35	1,973	125.4	13,954	167.0
38	2,149	136.6	20,291	242.8
41	2,437	154.9	21,531	257.6
44	2,874	182.7	29,255	350.1
47	3,458	219.8	33,627	402.4
50	3,729	237.1	34,779	416.2
53	4,217	268.1	38,801	464.3
56	4,694	298.4	42,836	512.6
61	4,849	308.3	45,707	546.9
平成3	4,756	302.4	48,229	577.1
8	4,457	283.3	41,640	498.3
13	4,022	255.7	46,535	556.8

資料 総合政策部法制文書課

34. 校区別事業所数

平成13年10月1日現在

小学校区	事業所数	構成比(%)	従業者数(人)	
			構成比(%)	
総数	4,020	100.0	46,525	100.0
池田	949	23.6	8,606	18.5
細河	160	4.0	1,739	3.7
秦野	307	7.6	1,957	4.2
北豊島	438	10.9	4,091	8.8
呉服	490	12.2	6,525	14.0
石橋	421	10.5	2,267	4.9
五月丘	48	1.2	265	0.6
石橋南	720	18.0	9,434	20.3
緑丘	225	5.6	2,142	4.6
神田	227	5.6	9,228	19.8
伏尾台	35	0.9	271	0.6

資料 総合政策部法制文書課

第5章 農 業

35. 専業、兼業別農家

単位：人・戸・a

年次	農家人口	農業人口 ¹⁾	農家数		
			総数	専業	第1種兼業
昭和55年	3,094	1,570	623	127	112
60	2,853	1,486	595	95	122
平成2	2,123	1,251	450	67	43
7	1,802	1,042	397	57	74
12	1,593	1,021	348	42	39

平成2年からは経営耕地面積10a以上が調査対象(60年までは5a以上)。

1) 平成2年までは自家農業従業者、平成7年以降は自家農業従事者に農作業請負を加えたもの。

資料 総合政策部法制文書課

36. 経営耕地面積

単位：戸

年次	総数	9a以下 例外規定農家 ¹⁾		10a～29a ²⁾ 例外規定販売農家 ³⁾	
		農家数	面積	農家数	面積
昭和55年	623	3		385	
60	595	5		369	
平成2	450	9		241	
7	397	4		212	
12	348	4		185	

1) 経営耕地面積10a未満(60年までは5a未満)で、調査期日前1年間の農産物販売額が15万円以上50

2) 60年までは5a～29a。

3) 経営耕地面積が30a未満で、調査期日前1年間の農産物販売金額が50万円以上の農家。

資料 総合政策部法制文書課

37. 農産物

単位：戸・a

年次	水稲		その他雑穀		ばれいしょ		かんしょ		豆類		工芸作物類		トマト	
	農家数	面積	農家数	面積	農家数	面積	農家数	面積	農家数	面積	農家数	面積	農家数	面積
昭和55年	305	5,048	-	-	131	124	56	62	163	551	-	-	212	53
60	257	4,131	-	-	160	89	71	38	107	165	1		269	46
平成2	145	2,700	-	-	41	18	12	12	27	70	-	-	76	19
7	109	2,526	-	-	40	81	22	40	27	95	-	-	66	54
12	21	1,185	1		5	7	5	18	10	54	2		4	6

年次	だいこん		にんじん		さといも		レタス		ピーマン		すいか	
	農家数	面積	農家数	面積	農家数	面積	農家数	面積	農家数	面積	農家数	面積
昭和55年	246	92	42	5	96	17	26	9	34	10	55	21
60	329	98	74	9	117	13	47	4	93	9	88	15
平成2	116	93	23	7	41	7	13	7	20	15	25	7
7	80	86	24	5	27	3	8	3	21	3	23	2
12	11	21	1		2		-	-	3	5	-	-

資料 総合政策部法制文書課

数及び経営耕地面積

第2種兼業	経営耕地面積				2月1日現在
	総数	田	畑	樹園地	農家1戸当り 耕地面積
384	18,236	11,796	3,355	3,085	29.3
378	17,195	11,062	1,691	4,442	28.9
340	15,521	9,544	3,499	2,478	34.5
266	15,255	10,593	2,547	2,115	38.4
267	13,835	10,055	1,779	2,001	39.8

規模別農家数

2月1日現在			
30 a ~ 49 a	50 a ~ 69 a	70 a ~ 99 a	100 a 以上
131	61	35	8
123	57	29	12
102	85		13
83	79		19
72	65		22

万円未満の農家及び酪農・養豚業である。

収穫面積

2月1日現在													
きゅうり		なす		はくさい		キャベツ		ほうれんそう		ねぎ		たまねぎ	
農家数	面積	農家数	面積	農家数	面積	農家数	面積	農家数	面積	農家数	面積	農家数	面積
243	68	278	162	75	18	101	162	189	800	207	315	196	95
297	37	322	110	171	30	175	112	264	694	281	358	253	81
99	35	97	75	84	34	43	80	101	708	97	283	82	40
71	47	67	56	40	44	41	48	83	646	75	205	65	66
8	9	13	46	4	6	4	13	38	366	26	86	4	6
いちご		ふき		その他の野菜		花き類		花木(緑化木)		種苗・苗木類		その他の作物	
農家数	面積	農家数	面積	農家数	面積	農家数	面積	農家数	面積	農家数	面積	農家数	面積
126	94	2		106	326	35	452	319	7,488	1		-	-
154	59	3	1	87	615	23	223	295	8,037	37	553	1	
30	19	-	-	41	421		133	3,776		87	1,661	-	-
22	15		32	319		148	5,770			60	1,578	2	
1			38	592		85	3,541			71	2,057	1	

38. 果 樹 栽

単位：戸・a

年次	温州みかん		夏みかん		ぶどう		くり	
	農家数	面積	農家数	面積	農家数	面積	農家数	面積
昭和 55 年	21	211	1		2	19	4	30
60	23	152	1		1	11	1	
平成 2	8	88	-	-	-	-	1	
7	5	75	-	-	-	-	1	
12	6	49	-	-	-	-	-	-

資料 総合政策部法制文書課

39. 施 設 園

単位：戸・m²

年次	なす		トマト		きゅうり	
	農家数	面積	農家数	面積	農家数	面積
昭和 55 年	1	500	3	4,600	3	5,100
60	2	2,132	5	5,504	2	2,132
平成 2					3	9,500
7					3	17,800
12					1	

資料 総合政策部法制文書課

40. 農 用 機

単位：戸・台

年次	動力耕うん機・農用トラクター								動力防除機	
	歩行型		乗用型15馬力未満		乗用型15～30馬力未満		乗用型30馬力以上		農家数	台数
	農家数	台数	農家数	台数	農家数	台数	農家数	台数		
昭和 55 年	312	327	30	31	5	5	1	1	153	162
60	362	376	28	29	10	10	-	-	156	164
平成 2	292	310	39	41	16	18	2	2	149	170
7	260	300	51	53	21	22	3	3	125	148
12	141	173	37	38	28	28	3	4	71	86

資料 総合政策部法制文書課

培 面 積

2月1日現在

かき		いちじく		もも		その他の果樹	
農家数	面積	農家数	面積	農家数	面積	農家数	面積
20	169	40	257	3	25	2	
20	172	40	190	-	-	21	74
7	70	8	40	-	-	5	18
9	61	10	58	1		9	45
5	38	7	54	-	-	5	64

芸 面 積

2月1日現在

いちご		その他の野菜		花き類		種苗類	
農家数	面積	農家数	面積	農家数	面積	農家数	面積
-	-	3	1,700	32	5,400	-	-
-	-	2	1,141	20	2,600	-	-
				6	2,400	-	-
				15	6,100	-	-
				3	100	10	2,800

機（個人所有）

2月1日現在

乗用型スピードスプレー		動力田植機		バインダー		自脱型コンバイン		米麦用乾燥機	
農家数	台数	農家数	台数	農家数	台数	農家数	台数	農家数	台数
...	...	34	34	107	110	9	9	19	19
-	-	88	88	144	144	17	17	24	24
6	6	99	100	139	140	25	26	24	25
2		105	105	112	112	27	27	17	21
-	-	72	73	63	63	20	21	13	19

41. 農地の転用

単位：件・m²

区分	平成 12 年度		13		14		15		
	件数	面積	件数	面積	件数	面積	件数	面積	
第 四 条	田	3	515	3	1,481	5	1,544	3	410
	住宅畑	5	1,804	7	1,525	4	806	5	880
	計	8	2,319	10	3,006	9	2,350	8	1,290
	公共田	-	-	-	-	-	-	-	-
	公共畑	-	-	-	-	-	-	-	-
	施設計	-	-	-	-	-	-	-	-
	田	-	-	-	-	-	-	-	-
	工場畑	-	-	-	-	-	-	-	-
	計	-	-	-	-	-	-	-	-
	田	9	2,250	10	3,126	4	2,352	11	3,783
その他畑	3	943	4	1,105	2	561	1	168	
計	12	3,193	14	4,231	6	2,913	12	3,951	
第 五 条	田	6	2,358	7	2,280	9	3,226	5	1,355
	住宅畑	4	1,060	1	273	1	300	1	154
	計	10	3,418	8	2,553	10	3,526	6	1,509
	公共田	-	-	-	-	-	-	-	-
	公共畑	-	-	-	-	-	-	-	-
	施設計	-	-	-	-	-	-	-	-
	田	-	-	-	-	-	-	-	-
	工場畑	-	-	-	-	-	-	-	-
	計	-	-	-	-	-	-	-	-
	田	5	2,192	5	3,746	10	5,119	7	9,020
その他畑	3	546	1	65	5	5,710	6	3,237	
計	8	2,738	6	3,811	15	10,829	13	12,257	
合 計	田	23	7,315	25	10,633	28	12,241	26	14,568
	畑	15	4,353	13	2,968	12	7,377	13	4,439
	計	38	11,668	38	13,601	40	19,618	39	19,007

資料 市農業委員会

第6章 商 工

42. 産業分類（細分類）別商店数、

産 業 分 類	商 店 数			従 業 者					
	計	法人	個人	総 数			法 人		
				計	男	女	計	男	女
昭和 63 年	1,574	532	1,042	7,166	3,535	3,631	4,255	2,273	1,982
平成 3	1,474	551	923	6,923	3,555	3,368	4,457	2,380	2,077
6	1,373	560	813	7,335	3,512	3,823	4,940	2,450	2,490
9	1,245	511	734	6,698	3,333	3,365	4,439	2,305	2,134
14	1,090	472	618	6,665	3,254	3,411	4,919	2,431	2,488
1 ~ 2 人	496	76	420	811	397	414	131	68	63
3 ~ 4	238	110	128	795	382	413	376	183	193
5 ~ 9	173	124	49	1,119	586	533	809	441	368
10 ~ 19	127	110	17	1,751	983	768	1,530	869	661
20 ~ 29	23	21	2	546	292	254	504	267	237
30 ~ 49	25	23	2	936	371	565	862	360	502
50 ~ 99	6	6	-	381	170	211	381	170	211
100人以上	2	2	-	326	73	253	326	73	253
卸 売 業	161	112	49	1,281	816	465	1,142	732	410
各種商品卸売業	-	-	-	-	-	-	-	-	-
各種商品卸売業 (従業者が常時100人以上のもの)	-	-	-	-	-	-	-	-	-
その他の各種商品卸売業	-	-	-	-	-	-	-	-	-
繊維・衣服等卸売業	14	9	5	122	54	68	102	42	60
繊維品卸売業(衣服・身の回り品を除く)	2	1	1	-	-	-	-	-	-
生糸・繭卸売業	-	-	-	-	-	-	-	-	-
繊維原料卸売業(生糸・繭除く)	-	-	-	-	-	-	-	-	-
糸卸売業	1	-	-	-	-	-	-	-	-
織物卸売業(室内装飾繊維品を除く)	1	1	-	-	-	-	-	-	-
衣服・身の回り品卸売業	12	8	4	79	42	37	60	30	30
男子服卸売業	-	-	-	-	-	-	-	-	-
婦人・子供服卸売業	4	3	1	-	-	-	-	-	-
下着類卸売業	2	1	1	-	-	-	-	-	-
寝具類卸売業	-	-	-	-	-	-	-	-	-
靴卸売業	2	1	1	-	-	-	-	-	-
履物卸売業(靴を除く)	-	-	-	-	-	-	-	-	-
かばん・袋物卸売業	-	-	-	-	-	-	-	-	-
その他の衣類・身の回り品卸売業	4	3	1	-	-	-	-	-	-
飲食料品卸売業	31	19	12	328	196	132	295	177	118
農畜産物・水産物卸売業	9	4	5	136	91	45	123	83	40

従業者数、年間販売額等

平成14年6月1日現在

数 (人)			年間商品販売額 (万円)	その他の収入額 (万円)	商品手持額 (万円)	売 場 面 積 (m ²)
個 人						
計	男	女				
2,911	1,262	1,649	17,581,517	306,337	1,355,683	71,725
2,466	1,175	1,291	19,097,124	472,115	1,537,611	78,047
2,395	1,062	1,333	18,898,792	509,771	1,370,760	77,841
2,259	1,028	1,231	18,368,053	464,428	1,320,320	78,030
1,746	823	923	13,623,846	469,502	808,392	66,314
680	329	351	876,545	19,366	109,344	13,773
419	199	220	1,115,051	30,386	100,344	8,712
310	145	165	1,980,157	68,351	179,296	10,064
221	114	107	4,263,389	189,230	250,948	11,185
42	25	17	2,091,581	23,507	39,001	2,334
74	11	63	1,726,691	86,740	62,688	3,014
-	-	-	590,333	51,922	13,126	2,427
-	-	-	980,099	-	53,645	14,805
139	84	55	6,488,277	99,906	308,523	-
-	-	-	-	-	-	-
-	-	-	-	-	-	-
-	-	-	-	-	-	-
20	12	8	379,069	8,808	56,554	-
-	-	-	-	-	-	-
-	-	-	-	-	-	-
-	-	-	-	-	-	-
19	12	7	309,729	8,808	39,823	-
-	-	-	-	-	-	-
-	-	-	25,762	3,390	4,290	-
-	-	-	-	-	-	-
-	-	-	-	-	-	-
-	-	-	-	-	-	-
-	-	-	73,050	3,750	13,685	-
33	19	14	1,485,377	2,810	54,609	-
13	8	5	709,507	2,630	5,109	-

42. 産業分類（細分類）別商店数、

産 業 分 類	商 店 数			従 業 者					
	計	法人	個人	総 数			法 人		
				計	男	女	計	男	女
米 麦 卸 売 業	1	-	1						
雑 穀 ・ 豆 類 卸 売 業	1	-	1						
野 菜 卸 売 業	5	3	2	96	63	33	91	61	30
果 実 卸 売 業	-	-	-	-	-	-	-	-	-
食 肉 卸 売 業	1	-	1						
生 鮮 魚 介 卸 売 業	1	1	-						
その他の農畜産物・水産物卸売業	-	-	-	-	-	-	-	-	-
食 料 ・ 飲 料 卸 売 業	22	15	7	192	105	87	172	94	78
砂 糖 卸 売 業	-	-	-	-	-	-	-	-	-
味 ぞ ・ し ょ う 油 卸 売 業	-	-	-	-	-	-	-	-	-
酒 類 卸 売 業	3	2	1						
乾 物 卸 売 業	1	1	-						
缶 詰 ・ 瓶 詰 食 品 卸 売 業 (気 密 容 器 入 り の も の)	-	-	-	-	-	-	-	-	-
菓 子 ・ パ ン 類 卸 売 業	5	3	2	37	29	8	33	27	6
飲 料 (別 掲 を 除 く) 卸 売 業	4	3	1						
茶 類 卸 売 業	1	-	1						
その他の食料・飲料卸売業	8	6	2	50	27	23	44	24	20
建 築 材 料 、 鉱 物 ・ 金 属 材 料 等 卸 売 業	33	23	10	221	158	63	197	141	56
建 築 材 料 卸 売 業	23	16	7	171	126	45	155	113	42
木 材 ・ 竹 材 卸 売 業	4	2	2	16	11	5	11	8	3
セ メ ン ト 卸 売 業	1	-	1						
板 ガ ラ ス 卸 売 業	2	1	1						
その他の建築材料卸売業	16	13	3	146	108	38	139	102	37
化 学 製 品 卸 売 業	7	5	2	33	19	14	27	16	11
塗 料 卸 売 業	-	-	-	-	-	-	-	-	-
染 料 ・ 顔 料 卸 売 業	1	1	-						
油 脂 ・ ろ う 卸 売 業	-	-	-	-	-	-	-	-	-
その他の化学製品卸売業	6	4	2	31	18	13	25	15	10
鉱 物 ・ 金 属 材 料 卸 売 業	2	2	-						
石 油 卸 売 業	-	-	-	-	-	-	-	-	-
鉱 物 卸 売 業	-	-	-	-	-	-	-	-	-
鉄 鋼 卸 売 業	2	2	-						
非 鉄 金 属 卸 売 業	-	-	-	-	-	-	-	-	-
再 生 資 源 卸 売 業	1	-	1						
空 瓶 ・ 空 缶 等 空 容 器 卸 売 業	-	-	-	-	-	-	-	-	-
鉄 ス ク ラ ッ プ 卸 売 業	1	-	1						

従業者数、年間販売額等（つぎ）

数（人）			年間商品販売額 （万円）	その他の収入額 （万円）	商品手持額 （万円）	売 場 面 積 （㎡）
個 人		計				
男	女					
						-
						-
5	2	3	449,476	2,630	2,171	-
-	-	-	-	-	-	-
						-
						-
-	-	-	-	-	-	-
20	11	9	775,870	180	49,500	-
-	-	-	-	-	-	-
-	-	-	-	-	-	-
						-
-	-	-	-	-	-	-
4	2	2	138,741	-	3,123	-
			258,159	-	4,239	-
						-
6	3	3	224,976	180	2,166	-
24	17	7	932,554	24,244	93,263	-
16	13	3	628,839	24,244	33,048	-
5	3	2	35,387	3,690	1,327	-
						-
						-
7	6	1	544,659	20,554	28,298	-
6	3	3	191,050	-	60,212	-
-	-	-	-	-	-	-
						-
-	-	-	-	-	-	-
6	3	3	190,890	-	60,212	-
						-
-	-	-	-	-	-	-
-	-	-	-	-	-	-
						-
-	-	-	-	-	-	-
-	-	-	-	-	-	-
						-
-	-	-	-	-	-	-

42. 産業分類（細分類）別商店数、

産 業 分 類	商 店 数			従 業 者					
	計	法人	個人	総 数			法 人		
				計	男	女	計	男	女
非鉄金属スクラップ卸売業	-	-	-	-	-	-	-	-	-
古 紙 卸 売 業	-	-	-	-	-	-	-	-	-
その他の再生資源卸売業	-	-	-	-	-	-	-	-	-
機 械 器 具 卸 売 業	33	29	4	218	164	54	207	159	48
一 般 機 械 器 具 卸 売 業	6	5	1						
農 業 用 機 械 器 具 卸 売 業	-	-	-	-	-	-	-	-	-
建 設 機 械 ・ 鉱 山 機 械 卸 売 業	-	-	-	-	-	-	-	-	-
金 属 加 工 機 械 卸 売 業	-	-	-	-	-	-	-	-	-
事 務 用 機 械 器 具 卸 売 業	1	1	-						
その他の一般機械器具卸売業	5	4	1						
自 動 車 卸 売 業	18	16	2	110	87	23	105	85	20
自動車卸売業（二輪自動車を含む）	4	4	-	23	20	3	23	20	3
自動車部分品・附属品卸売業	13	11	2	77	60	17	72	58	14
自 動 車 中 古 卸 売 業	1	1	-						
電 気 機 械 器 具 卸 売 業	6	5	1						
家庭用電気機械器具卸売業	4	3	1						
電 気 機 械 器 具 卸 売 業 （家庭用電気機械器具を除く）	2	2	-						
その他の機械器具卸売業	3	3	-						
輸 送 用 機 械 器 具 卸 売 業 （自動車を除く）	-	-	-	-	-	-	-	-	-
精 密 機 械 器 具 卸 売 業	3	3	-						
医 療 用 機 械 器 具 卸 売 業 （歯科用機械器具を含む）	-	-	-	-	-	-	-	-	-
そ の 他 の 卸 売 業	50	32	18	392	244	148	341	213	128
家 具 ・ 建 具 ・ じ ゅ う 器 等 卸 売 業	4	3	1						
家 具 ・ 建 具 卸 売 業	1	1	-						
荒 物 卸 売 業	1	1	-						
畳 卸 売 業	2	1	1						
室内装飾繊維品卸売業	-	-	-	-	-	-	-	-	-
陶磁器・ガラス器卸売業	-	-	-	-	-	-	-	-	-
その他のじゅう器卸売業	-	-	-	-	-	-	-	-	-
医 薬 品 ・ 化 粧 品 等 卸 売 業	8	5	3	67	41	26	62	39	23
医 薬 品 卸 売 業	1	1	-						
医 療 用 品 卸 売 業	-	-	-	-	-	-	-	-	-
化 粧 品 卸 売 業	6	3	3	27	13	14	22	11	11
合 成 洗 剤 卸 売 業	1	1	-						
他に分類されない卸売業	38	24	14	308	192	116	264	165	99
紙 ・ 紙 製 品 卸 売 業	4	4	-	77	46	31	77	46	31

従業者数、年間販売額等（つぎ）

数（人）			年間商品販売額 （万円）	その他の収入額 （万円）	商品手持額 （万円）	売 場 面 積 （㎡）
個 人		計				
男	女					
-	-	-	-	-	-	-
-	-	-	-	-	-	-
-	-	-	-	-	-	-
11	5	6	1,166,881	14,913	22,075	-
			231,783	-	3,330	-
-	-	-	-	-	-	-
-	-	-	-	-	-	-
-	-	-	-	-	-	-
			179,411	-	3,105	-
5	2	3	730,994	8,917	14,333	-
-	-	-	133,499	7,385	2,525	-
5	2	3	517,495	1,532	11,808	-
			116,901	11	3,701	-
			77,333	11	3,601	-
-	-	-	-	-	-	-
-	-	-	-	-	-	-
51	31	20	2,524,396	49,131	82,022	-
			57,466	50	5,436	-
-	-	-	-	-	-	-
-	-	-	-	-	-	-
-	-	-	-	-	-	-
5	2	3	571,975	-	13,678	-
-	-	-	-	-	-	-
5	2	3	36,824	-	6,298	-
-	-	-	-	-	-	-
44	27	17	1,894,955	49,081	62,908	-
-	-	-	202,415	33,125	7,328	-

42. 産業分類（細分類）別商店数、

産 業 分 類	商 店 数			従 業 者					
	計	法人	個人	総 数			法 人		
				計	男	女	計	男	女
金 物 卸 売 業	3	1	2						
肥 料 ・ 飼 料 卸 売 業	1	1	-						
ス ー ツ 用 品 ・ 娯 楽 用 品 ・ 玩 具 卸 売 業	4	3	1						
た ば こ 卸 売 業	1	1	-						
ジ ュ エ リ ー 製 品 卸 売 業	2	2	-						
代 理 商 、 仲 立 業	-	-	-	-	-	-	-	-	-
他 に 分 類 さ れ な い そ の 他 の 卸 売 業	23	12	11	147	90	57	110	68	42
小 売 業	929	360	569	5,384	2,438	2,946	3,777	1,699	2,078
各 種 商 品 小 売 業	2	2	-						
百 貨 店 、 総 合 ス ー パ ー	1	1	-						
そ の 他 の 各 種 商 品 小 売 業 (従 業 員 が 常 時 50 人 未 満 の も の)	1	1	-						
織 物 ・ 衣 服 ・ 身 の 回 り 品 小 売 業	130	41	89	460	158	302	275	87	188
呉 服 ・ 服 地 ・ 寝 具 小 売 業	17	9	8	53	21	32	28	9	19
呉 服 ・ 服 地 小 売 業	12	7	5	74	32	42	65	28	37
寝 具 小 売 業	5	2	3	11	5	6	6	3	3
男 子 服 小 売 業	15	3	12	36	18	18	10	4	6
婦 人 ・ 子 供 服 小 売 業	61	18	43	209	54	155	109	24	85
婦 人 服 小 売 業	60	18	42	207	54	153	109	24	85
子 供 服 小 売 業	1	-	1						
靴 ・ 履 物 小 売 業	16	3	13	47	20	27	26	9	17
靴 小 売 業	15	3	12	45	19	26	26	9	17
履 物 小 売 業 (靴 を 除 く)	1	-	1						
そ の 他 の 織 物 ・ 衣 類 ・ 身 の 回 り 品 小 売 業	21	8	13	83	29	54	59	19	40
か ば ん ・ 袋 物 小 売 業	5	2	3	12	4	8	5	1	4
洋 品 雑 貨 ・ 小 間 物 小 売 業	15	6	9	69	24	45	54	18	36
他 に 分 類 さ れ な い 織 物 ・ 衣 服 ・ 身 の 回 り 品 小 売 業	1	-	1						
飲 食 料 品 小 売 業	334	119	215	2,300	943	1,357	1,593	638	955
各 種 食 料 品 小 売 業	13	11	2	410	158	252	402	155	247
酒 小 売 業	42	13	29	135	67	68	70	35	35
食 肉 小 売 業	17	6	11	114	55	59	85	39	46
食 肉 小 売 業 (卵 、 鳥 肉 を 除 く)	11	2	9	37	20	17	12	6	6
卵 ・ 鳥 肉 小 売 業	6	4	2	77	35	42	73	33	40
鮮 魚 小 売 業	14	3	11	49	32	17	22	15	7
野 菜 ・ 果 物 小 売 業	24	7	17	98	45	53	63	29	34
野 菜 小 売 業	18	7	11	85	39	46	63	29	34

従業者数、年間販売額等（つぎ）

数（人）			年間商品販売額 （万円）	その他の収入額 （万円）	商品手持額 （万円）	売 場 面 積 （㎡）
個 人		計				
男	女					
			7,528	2,000	1,104	-
			357,457	-	14,824	-
-	-	-	-	-	-	-
37	22	15	391,787	13,248	36,852	-
1,607	739	868	7,135,569	369,596	499,869	66,314
185	71	114	453,699	2,061	108,998	6,959
14	6	8	92,667	288	39,485	1,291
9	4	5	86,262	-	37,816	1,063
5	2	3	6,405	288	1,669	228
26	14	12	46,061	1,348	10,341	1,220
100	30	70	145,510	174	29,944	2,431
98	30	68	144,510	174	29,444	2,371
21	11	10	55,137	-	7,980	829
19	10	9	54,687	-	7,780	779
24	10	14	114,324	251	21,248	1,188
7	3	4	11,850	-	2,410	134
15	6	9	99,674	1	18,338	1,024
707	305	402	2,608,310	26,298	63,190	17,898
8	3	5	846,899	325	16,800	4,795
65	32	33	311,955	813	13,178	1,827
29	16	13	89,208	-	598	540
25	14	11	34,248	-	383	365
4	2	2	54,960	-	215	175
27	17	10	52,535	3,895	312	295
35	16	19	112,952	3,136	1,801	1,077
22	10	12	99,236	3,136	1,337	724

42. 産業分類（細分類）別商店数、

産 業 分 類	商 店 数			従 業 者					
	計	法人	個人	総 数			法 人		
				計	男	女	計	男	女
果 実 小 売 業	6	-	6	13	6	7	-	-	-
菓 子 ・ パ ン 小 売 業	63	29	34	414	114	300	296	77	219
菓子小売業（製造小売）	26	12	14	185	50	135	130	32	98
菓子小売業（製造小売でないもの）	22	12	10	97	17	80	75	11	64
パン小売業（製造小売）	13	5	8	130	46	84	91	34	57
パン小売業（製造小売でないもの）	2	-	2						
米 穀 類 小 売 業	15	3	12	43	23	20	10	5	5
その他の飲食料品小売業	146	47	99	1,037	449	588	645	283	362
コンビニエンス・ストア （飲食料品を中心とするものに限る）	26	15	11	427	211	216	274	136	138
牛 乳 小 売 業	8	2	6	25	15	10	4	2	2
飲料（別掲を除く）小売業	20	2	18	50	15	35	25	9	16
茶 小 売 業	11	3	8	27	10	17	12	5	7
料 理 品 小 売 業	55	17	38	372	151	221	241	112	129
豆腐・かまぼこ等加工食品小売業	14	3	11	43	20	23	12	1	11
乾 物 小 売 業	4	-	4	7	4	3	-	-	-
他に分類されない飲食料品小売業	8	5	3	86	23	63	77	18	59
自 動 車 ・ 自 転 車 小 売 業	54	30	24	300	247	53	246	207	39
自 動 車 小 売 業	44	28	16	283	236	47	242	204	38
自動車（新車）小売業	15	14	1						
中古自動車小売業	8	5	3	28	24	4	15	12	3
自動車部分品・附属品小売業	6	4	2	26	21	5	21	17	4
二輪自動車小売業 （原動機付き自転車を含む）	15	5	10	43	29	14	25	18	7
自 転 車 小 売 業	10	2	8	17	11	6	4	3	1
家具・じゅう器・家庭用機械器具小売業	96	36	60	341	205	136	207	123	84
家具・建具・畳小売業	37	12	25	117	71	46	50	24	26
家具小売業（製造小売）	10	6	4	47	22	25	35	16	19
建具小売業（製造小売）	11	-	11	18	13	5	-	-	-
畳小売業（製造小売）	10	1	9						
宗教用具小売業（製造小売）	6	5	1						
機 械 器 具 小 売 業	39	18	21	178	112	66	135	88	47
電気機械器具小売業	29	11	18	98	60	38	61	39	22
電気事務機小売業	4	4	-	11	4	7	11	4	7
その他の機械器具小売業	6	3	3	69	48	21	63	45	18
その他のじゅう器小売業	20	6	14	46	22	24	22	11	11
金 物 小 売 業	12	3	9	29	14	15	13	6	7
荒 物 小 売 業	4	1	3						
陶磁器・ガラス器小売業	4	2	2	9	4	5	7	4	3

従業者数、年間販売額等（つぎ）

数（人）			年間商品販売額 （万円）	その他の収入額 （万円）	商品手持額 （万円）	売 場 面 積 （㎡）
個 人		計				
男	女					
13	6	7	13,716	-	464	353
118	37	81	304,787	355	10,489	1,984
55	18	37	68,102	276	5,380	601
22	6	16	167,811	5	4,970	918
39	12	27	65,997	74	139	420
33	18	15	43,240	909	2,101	433
392	166	226	846,734	16,865	17,911	6,947
153	75	78	411,578	5,674	9,190	2,618
21	13	8	25,654	24	22	-
25	6	19	30,165	143	1,680	515
15	5	10	26,162	300	610	208
131	39	92	172,425	9,702	1,780	1,771
31	19	12	37,847	-	808	405
7	4	3	4,855	-	348	66
9	5	4	138,048	1,022	3,473	1,364
54	40	14	727,624	187,249	24,060	3,126
41	32	9	711,492	186,213	19,267	2,743
			530,671	167,022	4,090	-
13	12	1	64,020	7,900	4,830	-
5	4	1	35,797	600	4,196	754
18	11	7	81,004	10,691	6,151	1,989
13	8	5	16,132	1,036	1,793	383
134	82	52	419,722	63,773	54,235	6,124
67	47	20	107,559	715	16,144	2,514
12	6	6	60,002	324	9,053	1,813
18	13	5	5,555	-	471	-
			21,860	280	1,516	-
			20,142	111	5,104	701
43	24	19	286,782	62,008	30,725	2,851
37	21	16	169,776	8,415	22,098	2,498
			30,378	12,000	4,470	245
6	3	3	86,628	41,593	4,157	108
24	11	13	25,381	1,050	7,366	759
16	8	8	18,577	50	6,228	494
			4,765	-	500	108
2	-	2	2,039	1,000	638	157

42. 産業分類（細分類）別商店数、

産業分類	商店数			従業者					
	計	法人	個人	総数			法人		
				計	男	女	計	男	女
その他の小売業	313	132	181	1,748	837	911	1,221	596	625
医薬品・化粧品小売業	59	24	35	291	87	204	202	56	146
医薬品小売業	23	8	15	85	29	56	59	18	41
調剤薬局小売業	19	10	9	85	22	63	58	10	48
化粧品小売業	17	6	11	121	36	85	85	28	57
農耕用品小売業	8	2	6	18	9	9	4	3	1
農業用機械器具小売業	2	-	2				-	-	-
苗・種子小売業	4	1	3						
肥料・飼料小売業	2	1	1						
燃料小売業	31	24	7	238	200	38	211	180	31
ガソリンスタンド	23	21	2	205	176	29	189	162	27
燃料小売業（ガソリンスタンドを除く）	8	3	5	33	24	9	22	18	4
書籍・文房具小売業	61	25	36	540	239	301	367	165	202
書籍・雑誌小売業	24	9	15	96	45	51	66	28	38
新聞小売業	18	10	8	394	174	220	270	124	146
紙・文房具小売業	19	6	13	50	20	30	31	13	18
スポーツ用品・がん具・娯楽用品・楽器小売業	35	22	13	157	110	47	131	97	34
スポーツ用品小売業	16	10	6	84	56	28	70	48	22
がん具・娯楽用品小売業	12	7	5	52	40	12	44	37	7
楽器小売業	7	5	2	21	14	7	17	12	5
写真機・写真材料小売業	7	1	6						
時計・眼鏡・光学機械小売業	15	9	6	50	26	24	42	20	22
他に分類されない小売業	97	25	72	435	154	281	261	72	189
たばこ・喫煙具専門小売業	23	1	22						
花・植木小売業	21	3	18	123	48	75	50	13	37
建築材料小売業	6	3	3	19	11	8	13	7	6
ジュエリー製品小売業	7	3	4	26	6	20	19	2	17
ペット・ペット用品小売業	6	1	5						
骨とう品小売業	1	-	1				-	-	-
中古品（骨とう品を除く）小売業	8	2	6	18	8	10	7	1	6
他に分類されないその他の小売業	25	12	13	198	65	133	168	48	120

従業者数、年間販売額等（つぎ）

数（人）			年間商品販売額 （万円）	その他の収入額 （万円）	商品手持額 （万円）	売 場 面 積 （㎡）
個 人		計				
男	女					
527	241	286	2,153,320	20,215	194,273	17,899
89	31	58	318,887	4,527	46,653	3,972
26	11	15	158,979	977	20,276	1,438
27	12	15	94,701	2,634	8,613	699
36	8	28	65,207	916	17,764	1,835
14	6	8	10,095	-	503	691
			2,808	-	88	57
27	20	7	564,196	12,514	8,970	405
16	14	2	432,874	12,514	8,039	-
11	6	5	131,322	-	931	405
173	74	99	363,168	29,134	40,320	2,681
30	17	13	129,733	415	28,126	2,012
124	50	74	180,253	28,412	373	-
19	7	12	53,182	307	11,821	669
26	13	13	316,910	2,959	50,751	3,173
14	8	6	189,353	2,659	29,996	1,317
8	3	5	87,988	300	10,647	1,267
4	2	2	39,569	-	10,108	589
			12,594	1,847	202	141
8	6	2	74,659	856	15,339	1,311
174	82	92	492,811	38,378	31,535	5,525
			37,101	353	2,127	343
73	35	38	72,307	810	2,673	2,029
6	4	2	13,666	-	348	377
7	4	3	42,942	155	13,088	311
			10,115	-	1,062	261
11	7	4	11,027	129	2,284	271
30	17	13	305,603	36,881	9,783	1,843

42. 産業分類（細分類）別商店数、

産 業 分 類	商 店 数			従 業 者					
	計	法人	個人	総 数			法 人		
				計	男	女	計	男	女
飲 食 店	451	113	338	2,744	990	1,754	1,677
1 ~ 2 人	210	10	200	345	123	222	17
3 ~ 4	93	12	81	314	109	205	43
5 ~ 9	81	35	46	517	167	350	248
10 ~ 19	38	30	8	537	211	326	443
20 ~ 29	11	10	1	250	100	150	
30 ~ 49	13	11	2	494	182	312	
50 ~ 99	5	5	-	287	98	189	287
100 人以上	-	-	-	-	-	-	-
一 般 食 堂	69	24	45	484	132	352	359
日 本 料 理 店	24	9	15	270	116	154	122
西 洋 料 理 店	30	17	13	532	221	311	462
中 華 そ ば 店	14	1	13	37	22	15	
中 華 料 理 店	31	5	26	162	89	73	
焼 肉 店	10	-	10		14		-
東 洋 料 理 店	1	-	1		-		-
そ ば ・ う ど ん 店	36	13	23	223	80	143	143
す し 店	37	8	29	164	86	78	71
喫 茶 店	143	25	118	512	124	388	224
ハ ン バ ー ガ ー 店	4	4	-	122	48	74	122
お 好 み 焼 き 店	42	4	38	98	27	71	27
そ の 他 の 一 般 飲 食 店	10	3	7	99	31	68	83

昭和 60 年については 5 月 1 日現在、昭和 63 年は 6 月 1 日現在、平成 3、6 年は 7 月 1 日現在の調査
 売場面積については卸売業、ガソリンスタンド、自動車小売業を含まない。昭和 60 年からは牛乳、
 飲食店については平成 4 年 10 月 1 日現在である。ただし、料亭、バー、キャバレー、ナイトクラブ、
 大阪府の集計結果のため、後日通商産業省から公表される数値と異なる場合がある。

資料 総合政策部法制文書課

従業者数、年間販売額等（つぎ）

数（人）			年間商品販売額 （万円）	その他の収入額 （万円）	商品手持額 （万円）	売 場 面 積 （㎡）
個 人		計				
男	女					
1,067	1,472,296	-	-	-
328	138,322	-	-	-
271	138,495	-	-	-
269	240,613	-	-	-
94	342,006	-	-	-
	124,071	-	-	-
	340,560	-	-	-
-	148,229	-	-	-
-	-	-	-	-
125	359,460	-	-	-
148	149,644	-	-	-
70	289,245	-	-	-
	19,765	-	-	-
	85,486	-	-	-
	-	-	-	-
	-	-	-	-
80	125,432	-	-	-
93	114,915	-	-	-
288	200,385	-	-	-
-	44,323	-	-	-
71	28,704	-	-	-
16	36,842	-	-	-

による。ただし、年間商品販売額、その他の収入額は調査日前1年間の数値である。

畳、新聞の小売業も含まない。

酒場、ピヤホールは含まない。

43. 町 丁 別 商

町 名	総 数	一 般	日 本	西 洋	中 華	う ど ん	す し	喫 茶 店	そ の 他
		食 堂	料 理	料 理	そ の 他 の 東 洋 料 理	そ ば			
総 数	451	69	24	30	56	36	37	143	56
伏 尾 町	2	-	-	-	-	1	-	1	-
吉 田 町	-	-	-	-	-	-	-	-	-
東 山 町	1	-	1	-	-	-	-	-	-
中 川 原 町	-	-	-	-	-	-	-	-	-
古 江 町	-	-	-	-	-	-	-	-	-
木 部 町	2	1	-	-	1	-	-	-	-
新 町	3	-	-	1	-	1	-	-	1
綾 羽 1 丁 目	3	-	-	-	1	-	-	1	1
綾 羽 2 丁 目	-	-	-	-	-	-	-	-	-
栄 本 町	15	4	2	-	1	-	1	4	3
城 山 町	2	-	-	-	-	-	-	1	1
建 石 町	2	-	-	-	-	-	-	1	1
上 池 田 1 丁 目	1	-	-	1	-	-	-	-	-
上 池 田 2 丁 目	4	-	-	-	1	-	1	1	1
城 南 1 丁 目	14	2	1	2	2	-	-	5	2
城 南 2 丁 目	6	3	-	-	2	-	-	1	-
城 南 3 丁 目	8	-	-	1	2	2	1	1	1
大 和 町	5	1	-	-	-	1	1	2	-
菅 原 町	19	2	3	-	1	3	-	9	1
栄 町	21	2	-	-	3	2	2	10	2
槻 木 町	6	2	1	-	2	-	1	-	-
西 本 町	4	-	-	-	-	2	1	1	-
室 町	6	1	1	-	-	-	1	2	1
桃 園 1 丁 目	-	-	-	-	-	-	-	-	-
桃 園 2 丁 目	1	1	-	-	-	-	-	-	-
姫 室 町	6	2	-	-	-	-	1	2	1
呉 服 町	21	-	2	2	4	2	1	7	3
満 寿 美 町	14	2	1	-	-	1	1	6	3
宇 保 町	4	-	-	-	-	1	-	2	1
神 田 1 丁 目	13	3	-	1	4	-	1	1	3
神 田 2 丁 目	8	2	1	-	-	-	1	2	2
神 田 3 丁 目	2	-	1	-	-	1	-	-	-
神 田 4 丁 目	7	1	-	-	1	-	1	3	1
ダ イ ハ ツ 町	1	1	-	-	-	-	-	-	-
八 王 寺 1 丁 目	2	1	-	-	-	-	-	1	-
八 王 寺 2 丁 目	2	1	-	1	-	-	-	-	-
天 神 1 丁 目	9	-	1	2	1	-	-	4	1
天 神 2 丁 目	6	1	-	-	1	-	1	3	-
住 吉 1 丁 目	7	2	1	-	1	-	-	3	-
住 吉 2 丁 目	7	2	1	-	1	1	-	2	-

大阪府の集計結果のため、後日通商産業省から公表される数値と異なる場合がある。

資料 総合政策部法制文書課

44 . 工

単位：人・万円

産業分類・従業者規模	事業所数	従業者数				
		総数			常用労働者	個人業主 家族従業者
		計	男	女		
平成 10 年	119	9,304	8,038	1,266	9,246	58
11	66	9,461	8,104	1,357	9,445	16
12	106	9,654	8,244	1,410	9,607	47
13	62	9,271	7,755	1,516	9,258	13
14	59	9,212	7,725	1,487	9,201	11
従業者数 1～3人	-	-	-	-	-	-
4～9人	30	189	119	70	179	10
10～19人	11	151	103	48	150	1
20～29人	2					-
30～49人	4	168	109	59	168	-
50～99人	5	291	213	78	291	-
100～199人	2					-
200～299人	2					-
300～499人	1					-
500～999人	1					-
1000人以上	1					-
食料品製造業	11	1,035	552	483	1,032	3
飲料・たばこ・飼料製造業	1					-
繊維工業	-	-	-	-	-	-
衣服・その他の繊維製品製造業	-	-	-	-	-	-
木材・木製品製造業	1					-
家具・装備品製造業	-	-	-	-	-	-
パルプ・紙・紙加工品製造業	2					-
印刷・同関連産業	6	78	59	19	78	-
化学工業	3	243	99	144	243	-
石油製品・石炭製品製造業	-	-	-	-	-	-
プラスチック製品製造業	2					-
ゴム製品製造業	1					-
なめし革・同製品・毛皮製造業	-	-	-	-	-	-
窯業・土石製品製造業	1					-
鉄鋼業	-	-	-	-	-	-
非鉄金属製造業	1					-
金属製品製造業	7	349	260	89	348	1
一般機械器具製造業	12	176	152	24	173	3
電気機械器具製造業	4	39	21	18	37	2
電子部品・デバイス製造業	1					-
輸送用機械器具製造業	4	6,709	6,104	605	6,709	-
精密機械器具製造業	1					-
その他の製造業	1					-

平成 11 年、13 年、14 年は 3 人以下の事業所は含まない。

大阪府の集計結果のため、後日経済産業省から公表される数値と異なる場合がある。

資料 総合政策部法制文書課

業

12月31日現在

現金給与総額	原材料等 使用総額	製 造 品 出 荷 額 等				
		総 額	製 造 品 出 荷 額	加 工 賃 収 入 額	修 理 料 収 入 額	その他の 収 入 額
6,232,371	24,403,112	31,599,295	31,346,146	252,719	430	-
6,145,527	27,990,335	38,524,478	38,352,085	172,275	118	-
6,241,522	27,348,375	39,320,062	39,149,899	169,733	430	-
6,126,787	24,948,611	34,252,638	34,103,002	149,593	43	-
5,570,633	17,525,239	24,448,272	24,372,908	72,425	2,939	-
-	-	-	-	-	-	-
65,595	105,529	250,631	214,308	33,384	2,939	-
50,492	57,373	142,859	138,834	4,025	-	-
-	-	-	-	-	-	-
46,389	78,464	181,906	151,340	30,566	-	-
125,706	423,739	747,182	747,182	-	-	-
-	-	-	-	-	-	-
-	-	-	-	-	-	-
-	-	-	-	-	-	-
-	-	-	-	-	-	-
273,655	664,743	1,696,597	1,696,197	400	-	-
-	-	-	-	-	-	-
-	-	-	-	-	-	-
-	-	-	-	-	-	-
-	-	-	-	-	-	-
24,931	15,079	79,988	67,000	12,988	-	-
53,811	102,062	231,525	231,300	225	-	-
-	-	-	-	-	-	-
-	-	-	-	-	-	-
-	-	-	-	-	-	-
-	-	-	-	-	-	-
-	-	-	-	-	-	-
123,924	520,903	711,557	677,051	34,506	-	-
75,371	180,945	316,651	306,272	7,440	2,939	-
12,289	20,495	43,563	41,773	1,790	-	-
-	-	-	-	-	-	-
4,600,039	15,678,806	19,956,484	19,955,684	800	-	-
-	-	-	-	-	-	-
-	-	-	-	-	-	-

45. 大阪府内市町村別事業所数、従業者数及び製造品出荷額等

単位：人・万円

12月31日現在

市町村名	平成13年			平成14年		
	事業所数	従業者数	製造品出荷額等	事業所数	従業者数	製造品出荷額等
総数	29,638	614,077	1,727,840,010	26,902	561,771	1,579,740,885
大阪市	10,976	195,867	525,664,803	9,711	164,731	431,474,619
堺市	1,926	47,539	214,903,676	1,784	45,408	201,724,698
岸和田市	575	9,682	20,953,745	529	9,136	18,783,833
豊中市	818	16,187	36,741,620	755	14,485	31,249,787
池田市	62	9,271	34,252,638	59	9,212	24,448,272
吹田市	238	7,170	28,506,914	217	6,479	27,477,634
泉大津市	335	6,291	16,229,208	284	5,958	15,139,556
高槻市	312	16,525	55,306,588	284	14,618	53,196,793
貝塚市	305	6,627	13,812,317	301	6,419	13,067,361
守口市	661	16,412	29,399,644	592	15,690	25,098,287
枚方市	407	19,413	54,645,637	387	18,814	53,051,195
茨木市	314	13,800	51,691,316	279	12,228	46,482,609
八尾市	2,147	38,716	111,296,649	2,033	36,764	106,269,663
泉佐野市	403	8,284	26,383,330	362	7,713	22,521,040
富田林市	344	7,410	13,968,421	323	7,176	12,993,097
寝屋川市	419	11,403	24,581,547	385	10,642	23,210,590
河内長野市	158	3,524	8,582,704	151	3,141	7,548,818
松原市	500	8,837	17,009,319	478	8,673	16,175,358
大東市	625	16,621	57,963,004	577	15,766	52,837,933
和泉市	555	7,160	12,694,992	487	6,544	11,372,271
箕面市	48	1,227	2,370,899	45	1,116	1,985,534
柏原市	322	9,221	23,691,071	320	9,557	22,972,026
羽曳野市	262	4,989	12,190,507	247	4,774	11,415,995
門真市	599	19,934	51,892,131	538	22,480	81,598,513
摂津市	523	12,844	35,884,182	489	11,999	33,073,256
高石市	114	4,245	48,577,704	111	4,160	51,108,779
藤井寺市	139	3,338	5,202,944	128	3,355	4,789,442
東大阪市	4,105	60,408	121,937,597	3,734	55,636	111,360,887
泉南市	172	3,403	5,558,066	152	3,466	5,457,610
四条畷市	100	1,790	3,367,432	88	1,600	3,079,635
交野市	143	3,394	6,929,423	128	3,094	6,386,221
大阪狭山市	92	2,551	4,969,623	79	2,396	4,873,440
阪南市	92	1,694	2,009,881	81	1,368	1,813,814
島本町	20	1,571	11,234,077	20	1,549	8,629,595
豊能町	14	205	220,664	14	211	213,407
能勢町	54	875	1,112,587	45	751	973,402
忠岡町	160	2,938	6,938,145	135	2,601	6,982,707
熊取町	88	1,782	4,164,833	87	1,660	3,430,959
田尻町	10	95	107,270	9	87	94,016
岬町	28	475	1,615,790	29	459	966,416
太子町	40	486	752,073	35	431	688,718
河南町	54	852	1,467,133	52	824	3,173,956
千早赤阪村	30	456	1,118,099	29	413	1,091,544
美原町	349	8,565	19,939,807	329	8,187	19,457,599

3人以下の事業所は含まない。

資料 総合政策部法制文書課

第7章 道路・公園・住宅

46. 道路の延

単位：m・m²

年 度	総 数		国 道	
	延 長	面 積	延 長	面 積
平成 11 年	234,489	1,661,263	17,735	332,911
12	235,775	1,665,996	17,863	337,553
13	235,644	1,667,745	17,735	338,642
14	236,749	1,678,889	17,739	338,976
15	236,745	1,680,206	17,735	338,976

道路現況調書による。面積は道路部面積である。

資料 大阪国道事務所、府土木事務所、日本道路公団、市建設部管理第1課

47. 道路の

単位：m・m²・%

年 度	総 数			国
	延 長	面 積	舗 装 率	延 長
平成 11 年	224,892	1,644,419	99.0	17,735
12	226,775	1,649,295	99.0	17,863
13	226,671	1,651,069	99.0	17,735
14	227,776	1,662,213	99.0	17,739
15	227,930	1,663,705	99.0	17,735

年 度	日 本 道 路 公 団			市	
	延 長	面 積	舗 装 率	延 長	面 積
平成 11 年	3,046	78,219	100.0	194,495	1,064,371
12	3,046	78,219	100.0	196,220	1,078,888
13	3,046	78,219	100.0	196,244	1,079,573
14	3,046	78,219	100.0	197,345	1,089,497
15	3,046	78,219	100.0	197,503	1,090,989

道路現況調書による。

資料 大阪国道工事事務所、府土木事務所、日本道路公団、市建設部管理第1課

48. 橋りよ

単位：m

年 度	総 数		国 道	
	個 数	延 長	個 数	延 長
平成 11 年	180	8,118	30	3,134
12	185	7,610	30	2,586
13	185	7,610	30	2,586
14	185	7,610	30	2,586
15	185	7,610	30	2,586

道路現況調書による。

資料 大阪国道工事事務所、府土木事務所、日本道路公団、市建設部管理第1課

長 及 び 面 積

4月1日現在

府 道		日本道路公団		市 道	
延 長	面 積	延 長	面 積	延 長	面 積
9,616	168,918	3,046	78,219	204,092	1,081,215
9,646	154,635	3,046	78,219	205,220	1,095,589
9,646	154,635	3,046	78,219	205,217	1,096,249
9,646	155,521	3,046	78,219	206,318	1,106,173
9,646	155,521	3,046	78,219	206,318	1,107,490

舗 装 状 況

4月1日現在

道		府 道			
面 積	舗 装 率	延 長	面 積	舗 装 率	
332,911	100.0	9,616	168,918	100.0	
337,553	100.0	9,646	154,635	100.0	
338,642	100.0	9,646	154,635	100.0	
338,976	100.0	9,646	155,521	100.0	
338,976	100.0	9,646	155,521	100.0	

道						
計	延 長		面 積		舗 装 率	
舗 装 率	本 舗 装	その他の舗装	本 舗 装	その他の舗装	本 舗 装	その他の舗装
98.4	185,964	8,531	1,035,617	27,520	95.9	2.5
98.4	188,143	8,077	1,036,851	26,067	96.1	2.3
98.5	188,167	8,077	1,052,821	26,067	96.1	2.4
98.5	189,268	8,077	1,063,430	26,067	96.1	2.4
98.5	189,692	7,811	1,065,432	25,557	96.2	2.3

う の 状 況

4月1日現在

府 道		日本道路公団		市 道	
個 数	延 長	個 数	延 長	個 数	延 長
28	978	6	2,960	116	1,046
28	978	6	2,960	121	1,086
28	978	6	2,960	121	1,086
28	978	6	2,960	121	1,086
28	978	6	2,960	121	1,086

49. 都 市

単位：ha

年 度	総 数		都 市 計 画 公 園					
			街 区 公 園		近 隣 公 園		地 区	
	園 数	面 積	園 数	面 積	園 数	面 積	園 数	
平成 11 年	117	113.59	13	5.00	4	4.75	1	
12	123	115.53	13	5.00	4	4.75	1	
13	124	115.70	13	5.00	4	4.75	1	
14	124	115.77	13	5.00	4	4.75	1	
15	124	115.89	13	5.00	4	4.75	1	

資料 建設部管理第2課

50. 公共住宅の状況

年 度	総数	市営	府営	住宅供給公社	都市基盤整備公団
平成 11 年	4,186	353(12)	307	416	3,110
12	4,186	353(12)	307	416	3,110
13	3,458	353(12)	307	416	2,382
14	3,458	353(12)	307	416	2,382
15	3,473	368(12)	307	416	2,382

()内数は母子住宅再掲。

都市機構五月ヶ丘団地及び緑ヶ丘団地は建替事業実施中

資料 市都市整備部まちづくり課、府住宅管理課、府住宅供給公社、都市機構

51. 家 屋 の 状 況

単位：m²

1月1日現在

種 別	平成12年		13		14		15		16	
	棟数	床面積	棟数	床面積	棟数	床面積	棟数	床面積	棟数	床面積
総 数	24,283	4,581,043	24,394	4,651,334	24,456	4,682,784	24,641	4,735,525	24,786	4,782,168
木 造	18,271	1,851,675	18,282	1,855,779	18,304	1,855,779	18,432	1,876,635	18,504	1,887,224
専用住宅	15,219	1,589,750	15,272	1,598,799	15,335	1,598,799	15,507	1,630,389	15,625	1,646,017
共同住宅・寄宿舎	391	99,964	380	96,861	369	93,888	362	90,707	352	87,343
併用住宅	583	65,797	573	64,971	565	63,969	558	63,044	551	61,746
農家住宅	176	19,328	176	19,328	174	19,131	173	19,092	170	18,764
事業所・銀行・店舗	224	14,227	224	14,195	224	14,088	220	13,805	221	14,096
工場・倉庫	183	20,497	181	20,106	178	19,612	178	19,379	179	19,542
その他	1,495	42,112	1,476	41,519	1,459	40,997	1,434	40,219	1,406	39,716
非木造	6,012	2,729,368	6,112	2,795,555	6,152	2,821,398	6,209	2,858,890	6,282	2,894,944
事業所・店舗・百貨店	612	432,108	618	445,302	623	448,487	624	449,112	622	447,619
住宅・アパート	4,215	1,718,245	4,310	1,765,016	4,362	1,786,017	4,424	1,825,362	4,499	1,859,931
工場・倉庫・市場	867	469,514	869	468,797	868	467,957	862	465,401	856	467,527
その他	318	109,501	315	116,440	299	118,937	299	119,015	305	119,867

概要調書による。

資料 総務部課税課

公 園

公園 面積	都市計画緑地		その他公園		1人当たり 都市公園 面積 (m ²)	都市計画墓園	
	園数	面積	園数	面積		園数	面積
3.21	3	92.07	96	8.56	11.23	1	9.20
3.21	3	93.63	102	8.94	11.39	1	9.20
3.21	3	93.63	103	9.12	11.43	1	9.20
3.21	3	93.63	103	9.18	11.44	1	9.20
3.21	3	93.72	103	9.21	11.51	1	9.20

52. 居住世帯の有無別住宅数及び人が居住する住宅以外の建物数

平成10年10月1日現在

年次	住 宅 数								人が居住 する住宅 以外 の 建 物 数
	総数	居住世帯あり			居住世帯なし				
		総数	同居世帯なし	同居世帯あり	総数	一時現在者のみ	空き家	建築中	
平成10年	45,270	39,190	38,860	330	6,080	280	5,730	70	90

標本調査による推計値。

資料 総合政策部法制文書課

53. 住宅の種類、構造、建築の時期別住宅数

平成10年10月1日現在

住宅の種類・構造		総数 1)	終戦前	終戦時～ 昭和45年	昭和46年 ～ 55年	昭和56年 ～ 平成2年	平成3年 ～ 7年	平成8年 ～ 10年9月
住宅総数		39,190	1,210	8,800	8,820	10,090	5,570	2,780
構 造	木造	4,160	490	1,480	1,240	420	80	90
	防火木造	15,220	650	3,610	4,850	3,250	1,300	820
	非木造	19,810	70	3,710	2,720	6,420	4,200	1,870
種 類	専用住宅	38,180	1,150	8,530	8,510	9,900	5,480	2,730
	農林漁業併用住宅	10	10	-	-	-	-	-
	店舗その他の併用住宅	1,000	60	270	310	200	90	50

1) 建築の時期「不詳」を含む。

標本調査による推計値

資料 総合政策部法制文書課

54. 1住宅当たり居住室数・畳数・延べ面積及び1人当たり畳数

単位：m²

平成10年10月1日現在

年次	住宅数	世帯数	世帯人員	1住宅当たり 居住室数	1住宅当たり 畳数	1住宅当たり 延べ面積	1人当たり 畳数	1室当たり 人員
平成10年	39,190	39,510	100,220	4.17	26.67	74.11	10.42	0.61

標本調査による推計値

資料 総合政策部法制文書課

55. 世帯の収入階級・種類、住宅の所有の関係別

世帯の収入階級	総数	主		
		総数 1)	持ち家	借 総数
(その1. 普通世帯数)				
総数 2)	39,510	39,190	18,080	20,710
200万円未満	6,610	6,590	1,580	5,020
200～300万円未満	4,230	4,200	1,490	2,710
300～400	4,250	4,230	1,830	2,400
400～500	4,460	4,440	1,780	2,660
500～700	5,890	5,820	2,820	2,990
700～1,000	6,140	6,050	4,050	2,000
1,000～1,500	3,650	3,580	2,820	750
1,500万円以上	1,630	1,630	1,450	180
(その2. 1世帯当たり人員)				
総数 2)	2.54	2.53	3.06	2.06
200万円未満	1.39	1.39	1.73	1.28
200～300万円未満	1.89	1.89	2.20	1.72
300～400	2.31	2.30	2.39	2.23
400～500	2.44	2.43	2.64	2.29
500～700	3.06	3.05	3.30	2.82
700～1,000	3.45	3.44	3.62	3.08
1,000～1,500	3.56	3.55	3.67	3.11
1,500万円以上	3.57	3.57	3.61	3.25
(その3. 1世帯当たり室数)				
総数 2)	4.14	4.14	5.82	2.68
200万円未満	2.70	2.70	5.36	1.86
200～300万円未満	3.60	3.61	5.44	2.60
300～400	4.07	4.07	5.62	2.89
400～500	4.02	4.03	5.73	2.89
500～700	4.36	4.38	5.53	3.29
700～1,000	5.00	5.01	5.73	3.53
1,000～1,500	5.55	5.60	6.06	3.86
1,500万円以上	7.20	7.20	7.47	5.00
(その4. 1世帯当たり畳数)				
総数 2)	26.46	26.47	38.94	15.59
200万円未満	16.21	16.21	33.95	10.62
200～300万円未満	20.78	20.84	32.58	14.36
300～400	24.77	24.77	35.46	16.63
400～500	24.90	24.91	37.48	16.52
500～700	27.52	27.59	36.49	19.19
700～1,000	33.09	33.13	38.97	21.32
1,000～1,500	37.56	37.76	41.48	23.88
1,500万円以上	55.01	55.01	57.79	32.89

1)住宅の所有の関係「不詳」を含む。

2)世帯の年間収入階級「不詳」を含む。

標本調査による推計値。

資料 総合政策部法制文書課

普通世帯数、1世帯当たり人員・居住室数及び畳数

平成10年10月1日現在

世帯				同居・住宅以外の 建物に居住する世帯
家				
公営の借家	公団・公社 の借家	民 営 借 家	給 与 住 宅	
940	2,730	15,850	1,180	330
220	330	4,360	100	20
200	480	1,990	40	30
180	450	1,720	60	20
90	450	2,060	60	20
140	500	2,120	230	70
90	330	1,250	340	90
-	80	550	120	80
-	10	140	30	-
2.86	2.36	1.95	2.25	3.66
1.69	1.79	1.21	1.84	1.67
2.11	2.00	1.61	2.00	2.00
3.18	2.13	2.14	2.64	4.00
3.89	2.48	2.20	1.45	4.00
4.15	2.75	2.77	2.62	3.36
3.82	2.69	3.22	2.75	4.24
-	3.25	3.27	2.27	4.07
-	4.00	3.32	2.67	-
3.50	2.83	2.58	2.98	3.55
3.33	2.78	1.71	2.26	2.67
3.26	2.63	2.52	3.00	2.40
3.47	2.71	2.90	2.27	4.00
3.67	2.94	2.84	3.00	3.00
3.89	2.95	3.34	3.23	2.93
3.82	2.81	3.69	3.60	4.53
-	3.00	4.00	3.82	3.60
-	4.00	5.15	4.67	-
19.72	13.50	15.46	18.80	25.15
18.64	12.80	10.04	11.26	18.00
18.66	12.68	14.31	16.07	12.60
19.71	12.61	17.38	15.66	26.00
19.44	14.72	16.80	15.82	22.50
22.31	14.31	20.22	18.42	21.96
21.50	12.58	23.41	22.00	30.35
-	16.50	25.07	23.55	28.33
-	25.00	31.34	42.33	-

56．運動施設の利用状況

単位：件・人

年 度	五 月 山 体 育 館									テニスコート		猪名川運動公園	
	合計		アリーナ		多目的室		トレーニングルーム	温水プール	定期使用	件数	人数	件数	人数
	件数	人数	件数	人数	件数	人数	人数 (件数)	人数 (件数)	人数 (件数)				
平成 11 年度	155,114	208,527	875	50,135	325	4,478	15,046	47,246	91,622	6,156	26,712	1,135	59,353
12	169,777	216,821	962	44,122	312	4,196	13,719	48,152	106,632	5,925	25,543	1,398	75,810
13	178,037	221,680	972	39,721	334	5,228	12,979	48,092	115,660	7,525	35,489	1,616	90,612
14	188,478	236,412	1,043	42,567	370	6,780	12,592	48,055	126,418	7,471	33,125	1,525	78,814
15	192,114	241,268	1,030	43,102	374	7,456	11,847	44,740	134,123	7,486	34,414	1,708	92,316
4月	14,123	16,874	88	2,337	27	529	956	2,765	10,287	528	2,333	124	6,375
5	15,856	22,668	88	6,289	31	642	1,026	3,390	11,321	709	3,305	179	8,386
6	17,000	23,798	88	6,212	31	705	1,048	4,170	11,663	504	2,138	158	8,926
7	20,899	25,643	86	4,148	36	718	1,021	7,180	12,576	599	2,750	151	8,305
8	22,753	25,249	78	1,996	39	617	1,195	9,012	12,429	660	3,046	111	6,504
9	17,986	20,534	81	2,130	29	528	981	5,378	11,517	817	3,899	183	9,070
10	15,984	20,993	103	4,447	33	698	980	2,834	12,034	872	4,384	162	8,780
11	14,207	18,410	92	3,477	41	859	961	2,444	10,669	568	2,786	170	9,096
12	12,459	15,898	84	3,132	20	411	756	1,680	9,919	501	2,166	105	6,396
1	13,246	16,788	69	3,126	29	514	1,019	1,922	10,207	535	2,355	95	5,717
2	13,249	17,349	78	3,520	27	685	982	1,875	10,287	581	2,482	134	7,427
3	14,352	17,064	95	2,288	31	550	922	2,090	11,214	612	2,770	136	7,334

資料 財団法人池田市公共施設管理公社

57．五月山緑地都市緑化植物園利用状況

単位：人・回・件

年 度	利 用 者 数		開 催 回 数		緑の相談件数
	緑のセンター	レストフラワーホール	展 示 会	各種講習会	
平成 11 年度	62,984	60,601	37	159	1,462
12	72,871	69,462	37	146	1,344
13	73,581	69,305	34	152	1,410
14	84,598	76,906	35	147	1,167
15	85,678	78,013	38	116	1,200

資料 財団法人池田市公共施設管理公社

第8章 電気・ガス・上下水道

58. 電灯・電力契約

単位：口・MWh

年 度	電灯・電力総量		電 灯							
			定 額		従量(甲)		従量大口(乙)		その他	
	契 約 口 数	使 用 量	契 約 口 数	使 用 量	契 約 口 数	使 用 量	契 約 口 数	使 用 量	契 約 口 数	使 用 量
平成 12 年度	59,741	597,068	7,441	4,573	45,156	179,376	1,694	27,119	138	580
13	60,153	589,960	7,439	4,572	45,510	177,131	1,818	27,878	112	572
14	60,129	593,535	7,282	4,531	45,457	179,996	2,064	30,585	120	422
15	59,658	241,079	7,295	4,538	45,043	171,854	2,472	34,664	120	732
16	60,179	251,405	7,374	4,587	45,115	175,974	2,846	39,932	121	635

1) 50kW未満 2) 50kW～499kW 3) 高圧(乙)500kW～1,999kW、特別高圧2,000kW以上
資料 関西電力株式会社

59. ガスの業種

単位：戸・千m³、45MJ(約10,750kcal)

年 度	総 数		家 庭 用		総 数	
	戸 数	使 用 量	戸 数	使 用 量	戸 数	使 用 量
					戸 数	使 用 量
平成 12 年度	42,336	53,641	40,503	15,748	1,833	37,893
13	42,816	47,705	40,974	15,501	1,842	32,204
14	43,163	50,944	41,304	16,307	1,859	34,637
15	43,466	50,576	41,565	16,264	1,901	34,312
16	43,493	57,432	41,575	15,703	1,918	41,729

資料 大阪ガス株式会社

60. 給水人口

年 度	総 人 口 (A) (人)	給 水 人 口 (B) (人)
平成 12 年度	101,205	100,756
13	101,020	100,838
14	100,852	100,642
15	100,662	100,610
16	100,581	100,529

資料 水道部工務課

口数及び使用量

電				力					
小 口				高圧(乙)・特別 高圧(大口)3)		業 務 用		そ の 他	
低 圧 1)		高 圧 2)		契 約 口 数	使 用 量	契 約 口 数	使 用 量	契 約 口 数	使 用 量
契 約 口 数	使 用 量	契 約 口 数	使 用 量						
3,442	26,369	62	21,360	12	176,730	307	154,988	1,489	5,972
3,423	25,025	65	21,517	309	154,397	1,465	5,665
5,206	25,580	67	23,522	312	161,991	1,448	5,287
3,330	23,929	1,398	5,362
3,323	25,646	1,400	4,631

別 使 用 状 況

業 務 用							
工 業 用		公 用		医 療 用		商 業 用	
戸 数	使 用 量	戸 数	使 用 量	戸 数	使 用 量	戸 数	使 用 量
61	32,311	229	1,651	111	1,125	1,432	2,805
63	26,970	232	1,367	111	1,098	1,436	2,769
64	29,167	229	1,499	116	1,117	1,450	2,854
64	28,910	238	1,440	119	1,098	1,480	2,864
63	35,431	237	1,619	125	1,238	1,493	3,441

・ 戸 数 ・ 栓 数

年度末現在		
給 水 戸 数 (戸)	給 水 栓 数 (栓)	普 及 率 (B/A) (%)
47,353	39,010	99.6
48,140	39,283	99.8
48,365	39,762	99.8
48,678	39,818	99.9
49,051	40,211	99.9

61. 取水量及び給水量

単位：m³

年 度	取 水 量				給 水 量			
	総 数	1日最大	1日最小	1日平均	総 数	1日最大	1日最小	1日平均
平成 12 年度	15,477,095	52,074	34,569	42,403	13,251,899	42,037	28,357	36,307
13	15,705,085	54,748	35,862	43,028	13,618,208	44,730	29,078	37,310
14	15,962,066	59,963	34,483	43,732	13,680,053	44,768	30,050	37,480
15	15,808,209	55,055	36,976	43,192	13,354,015	42,242	29,380	36,486
16	15,788,926	57,002	37,396	43,257	13,439,789	42,113	31,300	36,821
4月	1,271,980	45,822	38,312	42,399	1,090,724	38,161	33,476	36,357
5	1,296,896	45,463	37,396	41,835	1,113,382	37,806	31,300	35,916
6	1,317,366	46,361	40,801	43,872	1,132,894	39,869	34,422	37,763
7	1,439,731	57,002	41,388	46,443	1,234,189	42,113	36,123	39,813
8	1,382,256	47,662	40,065	44,589	1,184,972	40,237	34,653	38,225
9	1,324,716	46,692	41,845	44,157	1,134,440	39,438	36,188	37,815
10	1,324,976	48,411	37,867	42,741	1,143,620	39,027	34,418	36,891
11	1,277,928	44,744	39,350	42,598	1,091,559	37,613	35,075	36,385
12	1,332,184	45,124	41,113	42,974	1,143,156	38,972	34,724	36,876
1	1,311,142	46,190	39,451	42,295	1,088,868	37,870	32,152	35,125
2	1,184,315	46,627	38,627	42,297	988,765	37,906	33,643	35,313
3	1,325,436	46,920	39,241	42,756	1,093,220	38,429	33,539	35,265

取水量は豊能町分を含む。

資料 水道部浄水課

63. 公 共 下 水

年 度	計画処理面積 (ha)	処 理 面 積 (ha)	計画処理人口 (人)
平成 12 年度	1,116	1,035	125,000
13	1,116	1,036	125,000
14	1,116	1,037	125,000
15	1,116	1,037	104,800
16	1,116	1,037	104,800

特定環境保全公共下水道を含む。

資料 建設部下水道課

62. 用途別給水栓数及び使用水量

単位：栓・m³

年 度	総 数	一 般 用	湯 屋 用	臨 時 用	
平成 12 年度	延 栓 数	567,076	565,148	156	1,772
	年間使用水量	12,211,059	12,122,620	61,063	27,376
13	延 栓 数	572,601	570,613	144	1,844
	年間使用水量	12,487,743	12,389,266	61,099	37,378
14	延 栓 数	578,966	576,993	133	1,840
	年間使用水量	12,377,227	12,291,990	60,582	24,655
15	延 栓 数	579,384	577,374	132	1,878
	年間使用水量	12,136,217	12,048,076	59,510	28,631
16	延 栓 数	583,572	581,472	132	1,968
	年間使用水量	12,221,107	12,128,891	59,285	32,931

資料 水道部営業課

道 の 状 況

年度末現在

現住人口 (A) (人)	処理人口 (B) (人)	普 及 率 (B / A) (%)
101,205	101,042	99.8
101,020	100,875	99.9
100,852	100,709	99.9
100,662	100,540	99.9
100,581	100,459	99.9

64. 下水処理状況

単位：m³・mg/リットル

年 月	処 理 量	流入水BOD平均	放流水BOD平均	し尿処理量
平成12年度	17,005,690	100	8.0	835
13	15,694,800	100	8.2	743
14	16,746,787	120	6.3	652
15	18,603,397	120	5.9	696
16	18,845,901	130	4.9	600
平成15年 4 月	1,580,292	120	7.7	61
5	1,534,951	140	4.9	49
6	1,775,745	110	4.8	57
7	1,992,877	66	4.5	75
8	2,190,806	82	4.4	58
9	1,712,299	93	3.6	60
10	1,487,663	100	3.0	67
11	1,578,738	110	4.4	48
12	1,306,401	120	3.9	46
1	1,104,606	170	8.0	52
2	1,077,047	150	13.0	52
3	1,261,972	130	8.5	71
平成16年 4 月	1,419,726	120	6.7	57
5	1,967,624	100	3.9	47
6	1,805,452	120	4.3	45
7	1,546,611	94	6.9	57
8	1,591,347	110	4.5	63
9	1,658,000	110	4.8	46
10	2,065,135	77	5.0	42
11	1,536,253	170	4.3	53
12	1,411,619	110	6.3	52
1	1,226,406	160	4.3	44
2	1,161,083	200	3.6	37
3	1,456,645	200	3.7	57

第9章 運輸・通信

65. 自

動

単位：台

年次	総数	乗用					
		計	普通車		小型四輪車		
			営業用	自家用	営業用	自家用	
平成13年	27,431	24,432	1	9,136	46	15,249	
14	27,352	24,427	25	9,555	67	14,780	
15	27,082	24,313	27	9,761	66	14,459	
16	26,758	24,111	31	9,943	60	14,077	
17	26,421	24,011	35	10,128	55	13,793	

年次	ラック							
	特種		貨物兼乗用車		けん引車		被けん	
	営業用	自家用	営業用	自家用	営業用	自家用	営業用	
平成13年	29	115	6	796	42	1	40	
14	29	111	10	860	42	1	42	
15	30	120	10	806	40	-	41	
16	41	112	11	737	38	-	40	
17	40	97	9	678	38	-	38	

資料 豊能府税事務所

66. 軽

自

単位：台

年次	総数	原動機付自転車			
		計	50cc以下	51cc～90cc	91cc～125cc
平成13年	21,571	11,632	10,207	677	748
14	21,613	11,560	10,092	650	818
15	21,983	11,477	9,974	620	883
16	21,814	11,493	9,942	599	952
17	22,171	11,613	9,986	570	1,057

減免件数は含まない。

資料 総務部税務室課税課

車 数

4月1日現在

車				ト				
電気自動車		ロータリー自動車		計	普通		小型	
営業用	自家用	営業用	自家用		営業用	自家用	営業用	自家用
-	-	-	-	2,608	138	544	9	884
-	-	-	-	2,523	148	489	8	779
-	-	-	-	2,401	141	455	8	743
-	-	-	-	2,257	166	417	8	681
-	-	-	-	2,027	161	352	8	603

引車 自家用	バス				特種自動車		小型三輪車	
	計	一般 乗合用	その他		営業用	自家用	営業用	自家用
観光貸切用			自家用					
4	168	92	48	28	2	221	-	-
4	169	96	42	31	4	229	-	-
7	164	99	34	31	4	200	-	-
6	188	100	39	49	17	185	-	-
3	187	100	39	48	20	176	-	-

動 車 数

4月末日現在

軽 自 動 車							小型二輪 251cc以上	小型特殊
計	二輪車 (126cc ~250cc)	三輪車	軽四乗用		軽四貨物			
			営業用	自家用	営業用	自家用		
8,681	1,352	3	-	3,773	213	3,340	1,137	121
8,800	1,330	3	-	4,037	243	3,187	1,135	118
9,245	1,418	3	-	4,463	257	3,104	1,147	114
9,087	1,462	2	-	4,362	239	3,022	1,120	114
9,321	1,504	2	-	4,571	259	2,985	1,127	110

67. 市

内

単位：台

調 査 地 点	総 数
国 道 1 7 3 号 木部交差点	28,969
” 中橋交差点	2,892
国 道 1 7 6 号 及び 市 道 本 町 通 り 線 西本町交差点	29,127
国 道 1 7 6 号 及び 市 道 栄 町 通 り 線 池田駅前交差点	24,409
市道池田南第41号線 池田駅前ロータリー入口	2,983
国 道 1 7 6 号 城南3丁目交差点	26,827
” 荘園口東交差点	22,023
市道石橋駅西口線 石橋193リハティハウス前	2,087
国 道 1 7 6 号 側道 及び 市 道 石 橋 第 2 1 号 線 石橋駅東口付近	2,826

調査時期 平成16年7月21日・22日のうち1日 調査時間 午前7時～午後7時。

資料 都市整備部交通課

68. 中国自動車道中国豊中・中国

単位：台

年 度	入 口					
	総数	軽自動車等	普通車	中型車	大型車	特大車
平成 12 年度	...	504,128	6,455,698	711,423	660,105	82,718
13	8,227,754	496,270	6,232,189	637,840	781,674	79,781
14	7,829,979	510,313	6,036,220	610,668	594,706	78,072
15	7,928,943	543,176	6,092,907	618,543	593,530	80,787
16	7,915,663	576,445	6,012,267	627,821	621,859	77,271

資料 西日本高速道路関西支社

交 通 量

動力付二輪車	自動車
3,158	25,811
270	2,622
3,618	25,509
3,279	21,130
230	2,753
3,324	23,503
2,530	19,493
741	1,346
652	2,174

池田インターチェンジの利用状況

総数	出			口		
	軽自動車等	普通車	中型車	大型車	特大車	
...	467,061	5,994,797	643,618	605,354	72,919	
7,568,003	473,063	5,850,690	590,415	582,802	71,033	
7,458,516	493,684	5,740,340	579,292	574,873	70,327	
7,599,280	530,922	5,824,048	595,546	575,793	72,971	
7,655,957	562,146	5,805,279	613,191	603,514	71,827	

69. 大阪国際空港

単位：回・人・t

年次	着陸回数	旅客数		
		総数	乗客	降客
平成 12 年	51,542	16,344,400	8,201,137	8,143,263
13	51,027	16,877,207	8,451,007	8,426,200
14	52,409	17,627,571	8,857,046	8,770,525
15	57,588	18,829,733	9,496,026	9,333,707
16	63,702	19,316,582	9,714,713	9,601,869

資料 大阪航空局大阪空港事務所

70. 航空機別

単位：回

年月	総数		ジェット
	総数	1日平均	総数
平成 12 年	51,542	140	43,316
13	51,027	139	43,177
14	52,409	139	46,774
15	57,588	157	50,153
16	63,702	174	51,489
1 月	5,096	164	4,283
2	4,709	162	3,917
3	5,249	169	4,356
4	5,186	172	4,209
5	5,338	172	4,374
6	5,087	169	4,183
7	5,666	182	4,562
8	5,805	187	4,685
9	5,126	170	4,105
10	5,462	176	4,246
11	5,379	179	4,193
12	5,599	180	4,376

資料 大阪航空局大阪空港事務所

航空機輸送状況

航空機貨物取扱量			航空機郵便物取扱量		
総数	発送	到着	総数	発送	到着
147,783	64,996	82,786	21,607	11,635	9,972
137,270	59,532	77,738	22,250	11,993	10,257
131,349	57,062	74,287	22,050	10,977	11,073
146,600	64,249	82,351	23,153	11,524	11,629
160,170	71,377	88,793	28,685	14,069	14,616

着陸状況

機	その他	
	総数	1日平均
118	8,226	22
118	7,850	21
128	5,635	15
137	7,435	20
140	12,213	33
138	813	26
135	792	27
140	893	28
140	977	32
141	964	31
139	904	30
147	1,104	35
151	1,120	36
136	1,021	34
136	1,216	39
139	1,186	39
141	1,223	39

71. 阪急電車 1 日平均乗降客数 (池田・石橋駅)

単位：人

年次	池		田		駅	
	総数		定期外		定期	
	乗客	降客	乗客	降客	乗客	降客
平成 12 年	28,072	28,516	13,022	13,643	15,050	14,873
13	28,408	28,057	13,040	13,376	15,368	14,681
14	28,069	27,540	12,848	13,168	15,221	14,372
15	27,832	27,164	12,761	13,060	15,071	14,104
16	27,310	26,654	12,531	12,824	14,779	13,830

年次	石		橋		駅	
	総数		定期外		定期	
	乗客	降客	乗客	降客	乗客	降客
平成 12 年	30,348	29,757	12,655	12,548	17,693	17,209
13	30,777	29,947	12,432	12,765	18,345	17,182
14	30,525	29,508	12,431	12,678	18,094	16,830
15	30,409	29,243	12,353	12,655	18,056	16,588
16	29,837	28,693	12,130	12,427	17,707	16,266

資料 阪急電鉄株式会社

72. 阪急バス運輸状況

単位：km・台・人

年次	営業キ口数	停留所数	車両保有台数	1 日平均乗降客数		
				総数	乗客	降客
平成 10 年	40.6	68	58	35,325	17,739	17,586
11	40.6	68	54
12	40.6	68	54	33,971	17,022	16,949
13	41.0	68	54
15	41.0	68	53

各年 11 月実施交通量調査による。

平成 11、13、15 年は乗降客数の調査は行っていない。

資料 阪急バス株式会社

73. 電 話 施 設

年 度	加 入 電 話				INSネット64・INSネット64511(回線)		
	総 数	事務用	住宅用	ビル電話	総 数	事務用	住宅用
平成 12 年度	42,564	8,132	34,355	77	7,080	2,546	4,534
13	42,193	7,716	34,477	0	7,160	3,102	4,058
14	42,650	7,298	35,280	72	5,884	3,003	2,881
15	42,730	7,065	35,595	70	5,038	2,961	2,077
16	42,340	6,824	35,456	60	4,568	3,005	1,563

年 度	INSネット1500 (回線)	公 衆 電 話(個)				プッシュ回線 (回線) 1)	キャッチホン (回線) 1)
		総 数	アナログ	デジタル	ICカード		
平成 12 年度	394	656	536	60	60
13	255	642	506	69	67
14	23	553	420	67	66
15	23	466	337	65	64	21,439	9,839
16	19	373	258	66	49	21,564	9,197

1) 平成 15 年度分から掲載
資料 NTT西日本大阪支店

74. 市内郵便局施設状況

年 次	郵 便 局			切手類 販売所	ポスト類	郵便私書箱	
	総 数	普 通	特定局			設備数	貸与数
平成 12 年	13	1	12	75	76	100	89
13	13	1	12	75	76	100	91
14	13	1	12	70	78	100	71
15	13	1	12	74	78	100	82
16	13	1	12	72	88	100	77

資料 池田郵便局

75 . 内国郵便物取扱件数

単位：千通

年 次	総 数		普 通 郵 便		書 留
	引 受	配 達	引 受	配 達	引 受
平成 12 年	8,380	19,582	8,145	18,977	86
13	8,849	19,803	8,590	19,190	93
14	8,612	18,922	8,360	18,343	92
15	8,414	18,487	8,109	17,793	79
16	8,220	18,062	7,671	16,832	78

年 次	通 常	普 通 速 達		小 包	
	配 達	引 受	配 達	引 受	配 達
平成 12 年	296	125	188	24	121
13	281	130	212	36	120
14	287	122	168	38	124
15	247	105	144	42	136
16	245	104	143	49	160

資料 池田郵便局

76 . 国際郵便物取扱件数

単位：千通

年 次	総 数		航 空		船 便	
	引 受	配 達	引 受	配 達	引 受	配 達
平成 12 年	48	17	47	16	1	1
13	45	18	44	17	1	1
14	45	35	44	34	1	1
15	41	32	39	30	1	1
16	39	31	37	29	1	1

資料 池田郵便局

第 10 章 金 融

77. 中 小 企 業

単位：万円

年 度	総 額							
	申 込				決 定			
	件 数		金 額		件 数		金 額	
平成 12 年度	53	(1)	22,638	(250)	37		10,490	3)
13	95	(10)	37,518	(3,918)	41		11,590	3)
14	89	(5)	35,515	(1,050)	46		13,426	3)
15	70	(3)	28,170	(1,400)	31		8,220	3)
16	59	(5)	24,822	(2,100)	28		7,732	3)
年 度	池田市無担保無保証人事業資金						池田市中小	
	申 込				決 定		申 込	
	件 数		金 額		件 数	金 額	件 数	金 額
平成 12 年度	25	(1)	6,160	(250)	24	5,910	-	-
13	29	(3)	6,920	(850)	26	5,890	-	-
14	31	(3)	7,510	(650)	28	6,710	-	-
15	26	(1)	6,370	(200)	25	6,170	-	-
16	22	(2)	5,582	(600)	20	4,932	-	-

()内は取り下げ。

1) 池田市受付分

2) 12年度よりデータなし。

3) 2)により市制度のみ。

資料 市民生活部地域活性室商工労働課

融 資 状 況

池 田 市 中 小 企 業 事 業 資 金							
申 込				決 定			
件 数		金 額		件 数		金 額	
13	(-)	4,780	(-)	13		4,580	
22	(7)	9,368	(3,068)	15		5,700	
20	(2)	7,246	(400)	18		6,716	
8	(2)	3,700	(1,200)	6		2,050	
11	(3)	5,100	(1,500)	8		2,800	

企業近代化資金		大阪府中小企業事業資金 1)					
決 定		申 込			決 定 2)		
件 数	金 額	件 数	金 額	件 数	金 額	件 数	金 額
-	-	15	(-)	11,698	(-)
-	-	44	(-)	21,230	(-)
-	-	38	(-)	20,759	(-)
-	-	36	(-)	18,100	(-)
-	-	26	(-)	14,140	(-)

78. 金融機関の状況

年 度	総 数	銀 行	信 用 金 庫	農 業 協 同 組 合	年度末現在
					そ の 他
平成 12 年度	21	11	4	5	1
13	21	11	4	5	1
14	19	11	3	5	0
15	18	10	3	5	0
16	17	9	3	5	0

資料 総合政策部法制文書課

第 11 章 市 民 生 活

79. 消費者物価指数

平成12年 = 100

年 月	総 合		食 料		住 居		光熱・水道		家具・家事用品	
	大阪市	全 国	大阪市	全 国	大阪市	全 国	大阪市	全 国	大阪市	全 国
平成 12 年 平均	100.0	100.0	100.0	100.0	100.0	100.0	100.0	100.0	100.0	100.0
13	99.4	99.3	99.2	99.4	100.5	100.2	101.3	100.6	97.2	96.4
14	98.6	98.4	98.4	98.6	99.5	100.1	100.3	99.4	94.5	92.9
15	98.3	98.1	98.3	98.4	98.1	100.0	99.0	98.9	91.8	90.1
16	98.1	98.1	99.8	99.3	97.0	99.8	99.0	99.0	88.7	87.1
平成15年 1 月	97.9	98.0	98.3	99.2	98.6	100.0	98.3	98.4	92.8	91.1
2	97.7	97.7	98.2	98.8	98.5	100.0	98.3	98.5	92.6	90.9
3	98.1	98.0	98.5	98.7	98.5	100.0	98.2	98.5	92.5	90.6
4	98.6	98.3	98.5	98.8	98.5	100.0	98.2	99.1	92.4	90.8
5	98.5	98.5	98.7	99.0	97.8	100.0	98.2	99.1	92.0	90.6
6	98.3	98.2	98.3	98.4	97.8	100.1	98.2	99.0	91.8	90.3
7	98.1	98.0	97.6	97.7	98.0	100.1	99.5	99.1	91.8	90.3
8	98.3	98.2	97.8	98.0	98.0	100.1	99.5	99.1	91.3	89.9
9	98.6	98.3	98.8	98.4	98.0	100.0	99.5	99.1	91.6	89.8
10	98.6	98.3	98.9	98.4	97.9	99.9	99.2	99.0	91.2	89.4
11	98.1	97.8	97.8	97.4	97.9	99.9	99.2	99.0	91.4	89.2
12	98.2	97.9	98.0	97.8	97.8	99.9	99.2	99.0	90.7	88.8
平成16年 1 月	97.8	97.7	98.9	99.1	97.6	99.8	99.1	98.8	90.4	88.3
2	97.9	97.7	100.0	99.6	97.3	99.9	99.1	98.8	89.8	87.9
3	98.2	97.9	100.1	99.4	97.3	99.9	99.1	98.8	89.8	87.8
4	98.1	97.9	99.7	98.8	97.3	99.9	98.8	98.6	89.1	87.6
5	97.8	98.0	98.9	99.0	97.0	99.8	98.8	98.6	88.7	87.4
6	98.1	98.2	99.7	99.4	97.0	99.8	98.8	98.8	88.5	87.1
7	97.6	97.9	98.9	98.5	96.8	99.8	98.8	98.9	88.6	86.8
8	97.7	98.0	99.0	98.5	96.7	99.7	98.8	99.0	88.4	86.6
9	98.2	98.3	100.0	99.0	96.7	99.6	98.8	99.4	88.4	86.6
10	98.8	98.8	101.6	100.7	96.7	99.7	99.4	99.2	88.0	86.7
11	98.6	98.6	101.5	100.8	96.7	99.7	99.5	99.6	87.9	86.5
12	97.8	98.1	99.3	99.1	96.8	99.7	99.5	99.7	87.3	86.1

「消費者物価指数」による。

資料 大阪府企画調整部統計課

(10大費目指数)

被服及び履物		保健医療		交通・通信		教 育		教養娯楽		諸 雑 費	
大阪市	全 国	大阪市	全 国	大阪市	全 国	大阪市	全 国	大阪市	全 国	大阪市	全 国
100.0	100.0	100.0	100.0	100.0	100.0	100.0	100.0	100.0	100.0	100.0	100.0
96.9	97.8	100.5	100.7	98.8	99.1	101.0	101.1	98.0	97.0	99.5	99.8
97.5	95.6	99.6	99.5	98.1	98.5	102.1	102.1	96.1	94.9	99.9	100.0
98.4	93.8	102.3	102.9	97.9	98.6	102.9	102.7	95.4	93.5	101.7	100.9
96.5	93.6	101.8	102.9	97.3	98.4	103.3	103.4	94.2	92.2	102.0	101.5
93.7	91.1	99.7	99.9	97.9	98.5	102.4	102.4	94.9	93.1	100.5	100.1
92.3	89.1	99.7	99.9	97.8	98.5	102.4	102.4	94.8	92.9	100.7	100.1
97.1	91.7	99.5	99.9	98.1	99.0	102.4	102.4	95.2	93.5	100.9	100.3
101.6	95.2	103.8	104.1	97.9	98.9	103.1	102.8	95.0	93.0	100.9	100.3
102.4	96.2	103.5	104.1	97.9	98.8	103.1	102.8	95.0	93.3	100.9	100.3
101.7	95.9	103.5	104.0	97.8	98.5	103.1	102.8	95.1	93.3	100.9	100.2
96.6	92.3	103.4	104.0	98.0	98.7	103.1	102.8	95.7	94.3	102.1	101.4
95.0	89.9	103.4	103.9	98.4	99.0	103.1	102.8	97.7	96.1	102.4	101.6
100.2	95.7	103.0	103.9	97.6	98.3	103.1	102.8	96.1	94.1	102.9	101.8
100.1	96.3	102.9	103.8	97.7	98.3	103.1	102.8	95.9	93.6	102.9	101.7
100.5	96.4	102.6	103.7	97.6	98.2	103.1	102.8	94.2	92.2	102.8	101.7
100.0	96.1	102.6	103.6	97.6	98.2	103.1	102.8	94.7	92.7	102.9	101.7
92.5	89.7	102.6	103.5	97.4	97.9	103.1	102.8	93.8	91.4	102.8	101.6
90.2	88.1	102.4	103.6	97.2	97.6	103.1	102.8	93.7	91.3	102.8	101.7
94.6	91.0	102.4	103.5	97.4	97.8	103.1	102.8	94.4	91.9	102.9	101.6
97.9	94.5	101.5	102.7	97.2	97.7	103.4	103.5	93.8	92.0	102.3	101.7
99.0	95.7	101.8	102.8	97.2	97.9	103.4	103.6	93.6	92.0	101.8	101.4
98.5	95.4	101.8	102.8	97.5	98.5	103.4	103.6	93.7	92.0	101.9	101.4
93.5	91.7	101.7	102.7	97.7	98.8	103.4	103.6	94.6	92.9	101.5	101.3
91.7	89.9	101.7	102.7	98.1	99.2	103.4	103.6	96.5	94.8	101.3	101.3
98.9	95.9	101.5	102.7	97.9	99.3	103.4	103.6	94.7	92.9	101.5	101.4
100.6	97.0	101.4	102.7	97.9	99.3	103.4	103.6	94.5	92.4	101.5	101.5
100.6	97.5	101.6	102.7	96.8	98.4	103.4	103.6	93.7	91.4	101.4	101.4
100.3	96.9	101.5	102.6	95.6	98.4	103.4	103.6	93.9	91.7	101.8	101.6

80. 消費者物価

平成12年 = 100

分	類	ウェイト	14年度平均	15年度平均	16年度平均
総	合	10,000	98.5	98.3	97.9
食	料	2,864	98.5	98.6	99.8
	穀類	262	97.4	101.5	99.0
	魚介類	301	97.9	95.1	94.5
	肉類	255	103.3	105.5	114.1
	乳卵類	110	97.3	96.8	98.0
	野菜・海藻	320	98.9	98.7	103.5
	果物	108	94.7	94.6	98.3
	油脂・調味料	104	96.6	94.3	92.6
	菓子類	209	94.6	95.2	97.4
	調理食品	299	97.4	96.2	95.9
	飲料	135	97.4	95.1	93.2
	酒類	149	99.8	100.8	99.5
	外食	614	100.2	100.5	100.8
住	居	2,262	99.0	97.8	96.8
	家賃	2,007	99.4	98.2	97.2
	設備修繕・維持	255	95.8	94.6	94.1
	光熱・水道	659	99.5	99.3	99.3
	電気・ガス代	527	98.1	97.0	96.9
	他の光熱	7	101.8	106.2	112.1
	上下水道料	125	105.2	108.3	108.3
	家具・家事用品	319	93.7	91.2	87.9
	家庭用耐久材	110	86.7	81.3	76.9
	室内装飾品	35	98.4	96.6	93.3
	寝具類	26	95.1	93.5	92.1
	家事雑貨	67	100.0	99.1	95.2
	家事用消耗品	68	95.0	94.1	92.0
	家事サービス	12	100.0	100.0	100.0
	被服及び履物	566	97.9	98.0	96.4
	衣料	258	95.6	96.3	95.8
	シャツ・セーター・下着類	157	98.7	98.5	96.1
	履物類	59	104.3	103.3	98.9
	生地・他の被服類	92	98.6	98.4	97.3
	保健医療	341	99.3	103.0	101.6
	医薬品	100	98.7	96.7	96.0
	保健医療用品・器具	59	90.8	86.1	82.5
	保健医療サービス	182	102.4	111.9	110.8

指数（大阪市）

16年 4月	5月	6月	7月	8月	9月	10月	11月	12月	17年 1月	2月	3月
98.1	97.8	98.1	97.6	97.7	98.2	98.8	98.6	97.8	97.3	97.1	97.6
99.7	98.9	99.7	98.9	99.0	100.0	101.6	101.5	99.3	99.6	99.6	99.7
103.8	102.3	101.8	101.8	101.8	101.5	97.4	96.5	95.1	95.3	94.9	95.2
97.5	95.9	94.6	94.4	94.5	92.1	93.9	93.8	91.2	95.3	95.3	95.8
113.5	112.9	112.2	112.7	114.1	114.8	114.1	113.8	114.7	116.1	115.3	113.6
94.3	94.3	95.8	96.0	96.8	99.6	98.4	98.5	101.7	97.4	100.4	102.3
96.1	93.4	101.7	96.2	95.5	106.9	119.3	121.9	103.7	102.1	103.7	103.3
85.6	101.0	102.2	95.7	96.9	93.4	104.9	97.5	99.0	103.4	100.7	102.7
93.7	93.2	92.0	93.0	92.0	92.8	92.8	92.3	92.5	92.1	92.3	92.4
97.1	97.5	97.4	97.1	97.0	97.5	97.1	97.5	97.5	97.8	97.4	97.9
95.5	95.4	95.7	95.9	95.8	95.4	96.4	96.7	96.3	95.8	95.6	95.8
93.7	93.4	93.6	94.1	93.5	92.8	93.3	92.6	93.1	92.8	92.9	92.3
99.6	99.5	99.6	99.5	99.5	99.4	99.5	99.5	99.6	99.7	99.4	99.4
103.7	100.8	100.9	100.7	100.7	100.7	100.4	100.3	100.4	100.4	100.3	100.3
97.3	97.0	97.0	96.8	96.7	96.7	96.7	96.7	96.8	96.8	96.8	96.8
97.7	97.3	97.3	97.1	97.0	97.0	97.0	97.0	97.1	97.1	97.2	97.2
94.4	94.4	94.3	94.3	94.2	94.2	94.0	94.1	94.0	93.8	93.8	93.8
98.8	98.8	98.8	98.8	98.8	98.8	99.4	99.5	99.5	100.0	100.0	100.0
96.4	96.4	96.4	96.4	96.4	96.4	97.1	97.1	97.1	97.7	97.7	97.7
104.8	104.5	105.5	105.9	106.9	109.3	111.6	121.1	120.8	118.8	118.4	118.4
108.3	108.3	108.3	108.3	108.3	108.3	108.3	108.3	108.3	108.3	108.3	108.3
89.1	88.7	88.5	88.6	88.4	88.4	88.0	87.9	87.3	86.9	86.8	86.7
78.4	78.2	77.9	77.8	77.8	77.6	76.6	76.6	76.1	75.5	75.1	75.9
94.1	94.1	93.6	93.5	93.6	93.6	93.7	93.5	93.4	93.0	92.9	90.8
93.0	92.7	92.9	92.9	91.9	92.3	92.1	92.1	92.1	91.2	91.2	90.6
96.2	95.5	95.4	95.4	95.5	95.5	95.2	95.2	94.7	94.8	94.5	95.4
93.3	92.8	92.7	93.0	92.6	92.6	92.6	92.1	91.1	90.7	90.7	89.6
100.0	100.0	100.0	100.0	100.0	100.0	100.0	100.0	100.0	100.0	100.0	100.0
97.9	99.0	98.5	93.5	91.7	98.9	100.6	100.6	100.3	91.6	89.6	95.6
97.3	99.4	98.4	91.8	89.8	98.4	101.2	101.6	101.2	89.8	86.3	93.7
98.2	98.8	98.9	92.5	89.6	100.3	100.8	100.5	100.3	90.2	89.5	97.0
98.7	98.8	98.8	98.9	98.9	98.9	99.0	98.9	99.0	99.0	98.9	98.9
98.3	98.3	98.3	96.2	96.0	97.9	99.2	99.0	98.7	94.2	93.2	96.6
101.5	101.8	101.8	101.7	101.7	101.5	101.4	101.6	101.5	101.6	101.4	101.6
95.4	96.2	96.2	96.0	96.0	95.9	95.9	96.1	96.1	96.1	96.1	96.1
83.3	83.7	83.6	83.7	83.3	82.8	82.1	81.8	81.6	82.1	81.0	82.1
110.7	110.7	110.7	110.7	110.7	110.7	110.7	111.0	111.0	111.0	111.0	111.0

80. 消費者物価

分類	ウェイト	14年度平均	15年度平均	16年度平均
交通・通信	1,058	98.1	97.7	96.7
交通	288	99.8	100.0	100.0
自動車等関係費	475	100.4	99.6	99.0
通信	295	92.5	92.4	89.7
教育	419	102.4	103.1	103.4
授業料等	296	104.0	105.0	105.4
教科書・学習参考書	7	103.1	101.8	101.8
補習教育	115	98.5	98.2	98.2
教養娯楽	1,040	95.9	95.1	94.0
教養娯楽用耐久材	88	65.0	56.2	49.4
教養娯楽用品	220	97.2	94.8	93.6
書籍他の印刷物	164	100.3	100.5	100.9
教養娯楽サービス	568	98.9	99.7	99.1
諸雑費	473	100.2	102.3	101.7
理美容サービス	124	101.0	101.4	99.1
理美容用品	132	98.3	96.9	96.2
身の回り用品	90	104.4	112.5	112.0
たばこ	68	100.0	106.2	108.2
その他	59	96.3	95.9	96.1

「消費者物価指数」による。

資料 大阪府企画調整部統計課

81. たばこ

単位：千本・千円

	平成12年	13年	14年	15年	16年
本数	224,623	215,160	208,298	202,751	195,180
金額	597,630	572,464	554,130	565,424	579,033

たばこの金額は、たばこ税額である。

資料 総務部税務室課税課

指数（大阪市）（つづき）

16年 4月	5月	6月	7月	8月	9月	10月	11月	12月	17年 1月	2月	3月
97.2	97.2	97.5	97.7	98.1	97.9	97.9	96.8	95.6	94.7	94.5	94.8
99.5	99.6	99.6	100.4	101.5	99.7	99.7	99.5	100.3	100.1	99.5	100.9
98.8	99.0	99.5	99.6	99.6	100.5	100.5	100.7	97.4	97.5	97.5	97.3
92.2	92.2	92.1	92.1	92.1	92.2	92.1	88.0	88.0	85.0	84.9	85.0
103.4	103.4	103.4	103.4	103.4	103.4	103.4	103.4	103.4	103.4	103.4	103.4
105.4	105.4	105.4	105.4	105.4	105.4	105.4	105.4	105.4	105.4	105.4	105.4
101.8	101.8	101.8	101.8	101.8	101.8	101.8	101.8	101.8	101.8	101.8	101.8
98.2	98.2	98.2	98.2	98.2	98.2	98.2	98.2	98.2	98.2	98.2	98.2
93.8	93.6	93.7	94.6	96.5	94.7	94.5	93.7	93.9	93.1	92.8	93.6
52.7	51.7	51.2	50.7	50.0	49.4	49.4	48.7	48.3	47.7	46.8	46.4
93.5	92.1	92.2	91.9	93.8	93.6	94.7	95.1	94.3	94.6	92.9	94.8
100.9	100.9	100.8	100.8	101.1	100.9	101.0	100.8	101.1	101.2	100.9	100.9
98.1	98.5	98.8	100.6	103.4	100.4	99.5	98.1	98.6	97.3	97.5	98.2
102.3	101.8	101.9	101.5	101.3	101.5	101.5	101.4	101.8	101.6	101.8	101.7
99.3	99.5	99.7	99.0	99.0	99.0	99.0	99.0	99.0	99.0	99.0	99.0
97.1	97.0	96.8	96.2	96.2	96.1	96.2	95.8	95.9	96.0	95.6	95.6
113.6	111.0	111.4	111.4	110.5	111.3	111.3	111.3	113.0	112.1	113.5	112.9
108.2	108.2	108.2	108.2	108.2	108.2	108.2	108.2	108.2	108.2	108.2	108.2
96.0	96.0	96.0	96.0	96.0	96.0	96.1	96.1	96.1	96.1	96.1	96.1

消 費 高

16年 1月	2月	3月	4月	5月	6月	7月	8月	9月	10月	11月	12月
20,122	13,773	14,391	16,064	17,879	14,943	15,853	17,647	16,178	16,544	16,112	15,674
59,684	40,860	42,684	47,675	53,038	44,323	47,044	52,327	48,019	49,068	47,795	46,516

82. 消費者世帯(世帯当たり1ヵ月間)の収入と支出

単位：円

平成11年全国消費実態調査報告

収 支 項 目	全 世 帯		勤 労 者 世 帯	
	大阪府平均	池 田 市	大阪府平均	池 田 市
集 計 世 帯 数	3,278	35	2,073	24
世 帯 人 員 (人)	3.34	3.19	3.34	3.32
有 業 人 員 (人)	1.44	1.51	1.58	1.57
世 帯 主 の 年 齢 (歳)	50.4	51.8	44.7	46.3
年 間 収 入 (千 円)	7,223	6,527	7,571	7,338
消 費 支 出	323,049	347,529	335,433	340,343
食 料	83,259	84,291	82,864	81,881
穀 類	8,733	8,635	8,702	8,413
魚 介 類	9,945	9,054	9,086	7,718
肉 類	9,164	9,388	9,297	8,922
野 菜 ・ 海 藻	11,044	10,476	10,512	9,342
果 物	3,451	3,461	3,086	2,909
調 理 食 品	7,307	7,145	7,348	6,872
外 食	13,326	16,075	14,440	18,300
住 居	23,361	43,071	25,161	26,418
家 賃 ・ 地 代	17,386	18,934	20,492	21,859
光 熱 ・ 水 道	20,093	18,060	19,649	17,281
電 気 代	10,638	8,648	10,182	8,001
ガ ス 代	4,419	4,178	4,439	4,177
家 具 ・ 家 事 用 品	10,459	11,259	10,402	11,267
家 庭 用 耐 久 財	3,273	3,734	3,193	4,720
被 服 及 び 履 物	16,508	17,468	16,616	17,078
洋 服	6,731	6,193	6,941	7,188
保 健 医 療	10,963	14,904	10,029	11,922
交 通 ・ 通 信	35,334	35,727	40,628	40,469
交 通	8,834	12,752	9,837	15,857
自 動 車 等 関 係 費	16,244	13,216	20,047	13,923
通 信	10,255	9,759	10,744	10,689
教 育 娯 楽	20,162	26,672	23,865	32,508
教 養 娯 楽	30,916	29,899	30,788	28,570
教 養 娯 楽 用 耐 久 財	3,091	4,638	3,221	1,771
教 養 娯 楽 サ ー ビ ス	16,956	14,960	16,521	17,673
そ の 他 の 消 費 支 出	71,993	66,179	75,431	72,950
諸 雑 費	18,224	13,196	17,289	14,733
交 際 費	22,806	19,751	20,570	16,737
仕 送 り 金	4,837	10,259	5,154	10,378
(特掲)財・サービス区分				
消 費 支 出	276,302	301,500	282,625	286,074
商 品	154,689	146,846	153,897	139,456
サ ー ビ ス	121,614	154,654	128,729	146,618
エンゲル係数 (%)	25.8	24.3	24.7	24.1
貯蓄現在高(千円)	15,175	9,912	11,382	9,023
通貨性預貯金(千円)	1,336	765	1,133	650
定期性預貯金(千円)	7,049	5,004	4,877	4,535
生命保険など(千円)	4,140	2,902	3,565	2,213
有価証券(千円)	2,201	955	1,232	1,199
負債現在高(千円)	6,486	4,326	6,960	4,528
うち住宅・土地のため(千円)	5,781	3,523	6,508	4,330
負債保有率 (%)	46.3	39.2	53.0	44.9
うち住宅・土地のため (%)	32.5	19.6	37.7	24.6

第 12 章 勞 働

83 . 一 般 職 業

単位：件・人

年 度	新規求職申込件数 A			月間有効求職者数		
	総 数	男	女	総 数	男	女
平成 12 年度	33,300	16,366	16,934	158,062	81,941	76,121
13	34,430	17,455	16,975	160,344	83,300	77,038
14	36,682	19,059	17,623	161,361	86,886	74,475
15	34,959	17,884	17,075	146,539	76,364	70,175
16	30,515	15,380	15,075	127,552	64,435	62,994
4 月	4,012	1,913	2,099	12,282	6,204	6,078
5	2,630	1,292	1,338	11,876	5,923	5,953
6	2,654	1,379	1,275	11,659	5,895	5,764
7	2,543	1,299	1,244	11,256	5,670	5,586
8	2,339	1,197	1,142	10,723	5,388	5,335
9	2,501	1,246	1,255	10,512	5,254	5,258
10	2,532	1,287	1,245	10,523	5,258	5,265
11	2,193	1,126	1,063	10,177	5,121	5,052
12	1,681	865	807	9,243	4,715	4,515
1	2,526	1,350	1,158	9,432	4,873	4,532
2	2,262	1,121	1,128	9,587	4,921	4,630
3	2,642	1,305	1,321	10,282	5,213	5,026

求職申込書における「性別」欄の記載が任意となったことに伴い、平成 16 年 11 月から「男女別」の合資料 ハローワーク池田

84 . 雇用保険一般被保

単位：件・人・千円

年 度	受 給 資 格 決 定 件 数		
	総 数	男	女
平成 12 年度	14,605	7,144	7,491
13	14,809	7,525	7,284
14	14,134	7,090	7,044
15	12,987	6,270	6,717
16	12,054	5,506	6,548
4 月	1,959	843	1,116
5	1,050	465	585
6	947	444	503
7	932	414	518
8	928	411	517
9	883	404	479
10	1,092	524	568
11	867	402	465
12	632	294	338
1	995	490	505
2	829	372	457
3	940	443	497

各月の給付金額は千円未満切り捨てのため、合計とは一致しない年度もある。

資料 ハローワーク池田

紹 介 状 況

紹介件数	就職件数 B	就職率 B/A × 100 (%)	月間有効求人数 C				充足数 D	充足率 D/C × 100 (%)
			総 数	男	女	共 用		
33,596	7,037	21.1	47,139	6,017	12.8
44,563	7,205	20.9	46,021	5,464	11.9
57,651	8,524	23.2	52,954	6,071	11.5
51,518	8,578	24.5	58,897	6,322	10.7
45,855	8,593	28.2	67,247	6,893	10.3
4,549	818	20.4	5,827	660	11.3
4,016	690	26.2	5,463	551	10.1
4,548	818	30.8	5,456	610	11.2
4,154	773	30.4	5,482	648	11.8
3,700	645	27.6	5,246	550	10.5
3,822	775	31.0	5,722	593	10.4
3,451	796	31.4	5,934	637	10.7
3,418	710	32.4	5,588	584	10.5
2,738	606	36.0	4,873	430	8.8
3,479	583	23.1	5,421	505	9.3
3,632	620	27.4	5,880	501	8.5
4,348	759	28.7	6,355	624	9.8

計は総数の値と必ずしも一致しない。

険者の求職者給付状況

総 数	給 付 実 人 員		給 付 金 額
	男	女	
71,749	38,892	32,857	11,890,057
73,062	39,041	34,021	12,073,209
67,088	37,904	29,184	11,445,160
53,966	27,970	25,996	8,202,408
42,194	20,314	21,880	5,724,753
3,623	1,872	1,751	471,068
3,778	1,886	1,892	490,416
3,820	1,880	1,940	525,842
3,947	1,866	2,081	528,634
3,837	1,779	2,058	503,885
3,659	1,701	1,958	517,064
3,506	1,599	1,907	464,531
3,444	1,630	1,814	482,470
3,187	1,513	1,674	409,366
3,163	1,518	1,645	475,828
3,099	1,517	1,582	389,677
3,131	1,553	1,578	465,971

85. 学歴・年齢・性別実在者賃金（全業種・全規模平均）

単位：円

区 分	男 子			女 子		
	中 卒	高 卒	大 卒	中 卒	高 卒	大 卒
1 8 才	...	159,859	-	...	149,460	-
1 9	...	173,530	-	-	155,224	-
2 0	-	171,655	-	-	164,772	161,920
2 2	-	197,582	213,574	-	175,492	183,143
2 3	...	192,419	208,097	-	163,777	181,601
2 5	233,667	211,620	227,784	-	195,946	192,142
2 6	...	230,179	226,488	120,300	178,214	193,114
3 0	294,693	251,855	264,242	-	210,783	215,792
3 5	298,552	304,495	297,916	-	230,817	227,454
4 0	304,800	320,366	342,477	-	232,373	249,293
5 0	350,691	355,542	390,532	235,542	222,405	265,622
6 0	275,989	293,998	281,297	181,703	183,505	-

1. 平成 15 年度賃金実態調査による（実在者賃金）。

2. 調査時点は平成 15 年 8 月分の賃金締切日。

3. 実在勤労者調査のため、各サンプル数が異なり各数値に連続性を欠く場合がある（「-」は該当サンプルなし）。

資料 池田商工会議所

第 13 章 保 健 衛 生

86. 医療施設の状況

年末現在

年次	病院		一般診療所			歯科診療所	保健所	助産所	薬局
	施設数	病床数	総数	有床	無床				
平成12年	3	431	108	10	98	62	1	4	35
13	3	431	109	8	101	61	1	4	37
14	3	431	111	7	104	61	1	4	35
15 1)	3	431	106	7	99	63	1	-	39
16 1)	3	431	106	7	99	63	1	-	42

1) 年度末現在

資料 大阪府衛生年報

88. 感染症発生件数及び死亡数（感染症の予防）

単位：件・人

分類	感染症の名称	平成12年度	
		発生	死亡
1類	エボラ出血熱	0	0
	クリミア・コンゴ出血熱	0	0
	重症急性呼吸器症候群	0	0
	痘そう	0	0
	ペスト	0	0
	マールブルグ病	0	0
	ラッサ熱	0	0
2類	急性灰白髄炎（ポリオ）	0	0
	コレラ	0	0
	細菌性赤痢	3	0
	ジフテリア	0	0
	腸チフス	1	0
	パラチフス	0	0
3類	腸管出血性大腸菌感染症	6	0
合計		10	0

資料 大阪府衛生年報

89. 主要死因

単位：人

年次	総数			悪性新生物		心疾患		脳血管疾患		肺炎気管支炎	
	計	男	女	男	女	男	女	男	女	男	女
平成11年	637	325	312	109	86	47	62	45	28	27	33
12	696	364	332	140	86	60	71	32	38	29	30
13	612	311	301	137	95	45	54	21	35	25	33
14	664	357	307	125	92	45	66	22	30	43	31
15	687	375	312	115	105	68	58	33	30	36	34

資料 大阪府衛生年報

87. 医療従事状況（従業地）

年次	総数	医師	歯科 医師	薬剤師	保健師	助産師	年末現在		
							看護師 准看護師	歯科 衛生士	歯科 技工士
平成6年	728	178	71	127	13	7	271	23	38
8	844	163	71	151	14	5	310	79 ¹⁾	51
10	802	178	78	154	13	7	286	34	52
12	883	189	59	168	20	13	375	38	21
14	987	203	77	186	22	19	379	69	32

隔年調査

1) 支所分含む。

資料 大阪府衛生年報

及び感染症の患者に対する医療に関する法律)

13		14		15		16	
発生	死亡	発生	死亡	発生	死亡	発生	死亡
0	0	0	0	0	0	0	0
0	0	0	0	0	0	0	0
0	0	0	0	0	0	0	0
0	0	0	0	0	0	0	0
0	0	0	0	0	0	0	0
0	0	0	0	0	0	0	0
0	0	0	0	0	0	0	0
0	0	0	0	0	0	0	0
0	0	0	0	0	0	0	0
0	0	0	0	0	0	0	0
0	0	3	0	2	0	1	0
0	0	0	0	0	0	0	0
0	0	1	0	0	0	0	0
0	0	0	0	0	0	0	0
4	0	6	0	2	0	6	0
4	0	10	0	4	0	7	0

別死亡者数

不慮の事故		老衰		自殺		糖尿病		肝疾患		高血圧性疾患		その他	
男	女	男	女	男	女	男	女	男	女	男	女	男	女
17	12	1	5	20	6	2	4	3	3	1	2	53	71
22	12	5	11	16	10	-	3	6	3	-	3	54	65
7	9	3	12	15	3	2	6	2	4	2	2	52	48
22	7	4	6	20	8	3	5	6	5	2	5	65	52
17	7	5	12	21	9	4	1	6	2	2	2	68	52

90. 市立病院

単位：人

年 度	科 別										
	総 数	内 科	神経内科	小児科	外 科	整形外科	皮膚科	泌尿器科	産婦人科	眼 科	耳 鼻 いんこう科
平成 12 年度	337,988	105,341	-	26,015	20,366	30,522	29,804	16,867	23,863	18,957	21,528
13	334,787	103,331	4,349	25,024	20,249	28,935	28,237	17,620	25,009	20,115	20,231
14	321,924	105,497	5,233	24,520	19,683	27,305	23,950	17,920	22,464	17,703	18,824
15	310,403	107,915	5,156	25,808	20,463	24,355	22,084	17,665	21,399	17,503	16,315
16	290,048	98,886	5,980	17,778	20,891	22,372	22,379	18,060	16,775	17,767	16,154

資料 市立池田病院

91. 市立病院

単位：人

年 度	科 別										
	総 数	内 科	神経内科	小児科	外 科	整形外科	皮膚科	泌尿器科	産婦人科	眼 科	耳 鼻 いんこう科
平成 12 年度	96,395	39,762	-	5,665	12,627	9,418	2,825	6,045	10,498	4,667	3,365
13	95,206	36,968	2,255	5,176	12,689	9,087	2,735	6,267	10,826	4,731	3,135
14	92,137	37,537	2,184	5,206	12,543	8,067	2,778	5,936	8,567	4,622	3,274
15	91,849	37,405	2,831	5,186	12,102	8,433	2,647	6,492	8,094	4,478	2,830
16	112,530	46,611	4,496	6,183	15,364	9,673	3,586	8,853	8,039	5,182	3,307

資料 市立池田病院

92. 休日急病診療所利用状況

単位：人

年 度	患 者 数				市 内	市 外
	総 数	内科(一般診療)	小 児 科	歯 科		
平成 12 年度	2,427	905 (8)	1,088	434	1,994	433
13	2,657	995 (13)	1,206	456	2,171	486
14	3,318	1,366 (13)	1,456	496	2,604	714
15	1,211	809 (12)	—	402	969	242
16	2,497	1,097 (4)	1,010	390	1,864	633

資料 財団法人 医療センター

平成 15 年度の小児科診療はなし。

一般診療：主治医がいない要介護認定申請者を対象に、休日急病診療所で診察を行い「主治医意見書」を作成した数（再掲）

外来患者数

				保 険 種 別					
リハビリテーション科	放射線科	麻酔科	歯科・口腔外科	総数	健保	国保	医療保護	労災	その他
27,380	3,286	465	13,594	337,988	157,019	163,810	5,049	1,153	10,957
23,583	3,588	511	14,005	334,787	154,424	163,108	4,837	1,268	11,150
19,000	4,048	549	15,228	321,924	144,363	161,378	5,492	1,056	9,635
10,726	4,208	560	16,246	310,403	137,921	157,634	5,902	1,315	7,631
10,406	4,910	545	17,145	290,048	123,997	151,927	6,372	1,638	6,114

入院患者数

				保 険 種 別					
リハビリテーション科	放射線科	麻酔科	歯科・口腔外科	総数	健保	国保	医療保護	労災	その他
594	-	-	929	96,395	37,748	53,121	1,161	314	4,051
402	-	-	935	95,206	37,255	51,737	1,496	375	4,343
675	-	-	748	92,137	34,011	52,295	1,592	333	3,906
438	-	-	913	91,849	33,026	54,887	1,411	283	2,242
273	-	-	963	112,530	37,945	69,170	2,427	333	2,655

93. 国民健康保険加入状況

単位：世帯・人

年 度	被 保 険 者		被保険者資格取得者		被保険者資格喪失者	
	世 帯	人 員	世 帯	人 員	世 帯	人 員
平成 12 年度	16,692	32,052	2,719	5,187	2,007	4,181
13	17,384	32,985	2,749	5,298	2,006	4,285
14	18,177	34,190	2,804	5,541	2,074	4,340
15	18,746	35,105	2,689	5,430	2,155	4,701
16	19,232	35,549	2,680	5,214	2,276	4,929

資料 保健福祉部健康・保険室保険年金課

94. 国民健康保

単位：件・千円

年 度	療 養 諸 費 (費用額)								総 数	
	総 数		一 般		退 職		老 健			
	件 数	金 額	件 数	金 額	件 数	金 額	件 数	金 額	件 数	金 額
平成 12 年度	429,876	11,377,046	173,917	3,637,743	66,093	1,476,591	189,866	6,262,712	6,849	389,861
13	455,605	11,900,783	177,757	3,721,296	71,211	1,477,223	206,637	6,702,264	7,539	377,865
14	458,951	11,677,479	169,711	3,364,698	68,594	1,403,515	220,646	6,909,266	7,926	374,751
15	508,432	12,719,793	197,321	3,940,569	85,724	1,765,889	225,387	7,013,335	8,849	408,043
16	563,130	13,495,557	213,536	4,005,324	106,522	2,077,041	243,072	7,413,192	10,927	439,450

資料 保健福祉部健康・保険室保険年金課

95. 予 防 接 種

単位：人

年 度	総 数	三種混合 (二種混合を含む)	ジフテリア・ 破傷風 2期	ツ反検査
平成 12 年度	12,987	3,594	637	844
13	21,292	3,554	476	954
14	20,847	3,433	584	855
15	22,056	3,468	560	861
16	22,917	3,362	468	928
4月	1,797	173	52	50
5	1,237	269	16	133
6	1,312	403	11	-
7	1,467	394	11	133
8	878	386	5	-
9	1,027	351	10	112
10	4,394	200	53	55
11	5,944	235	139	195
12	2,371	185	64	-
1	1,258	250	35	132
2	379	226	19	-
3	853	290	53	118

資料 保健福祉部健康・保険室健康増進課

険 給 付 状 況

そ の 他 の 保 険 給 付									
出産育児一時金		葬 祭 費		精神・結核医療給付金		移 送 費		高額療養費	
件 数	金 額	件 数	金 額	件 数	金 額	件 数	金 額	件 数	金 額
150	45,000	436	13,080	2,991	3,981	-	-	3,272	327,800
175	52,500	430	12,900	3,685	5,127	-	-	3,249	307,338
148	48,630	481	14,430	4,114	5,552	-	-	3,183	306,139
153	50,490	483	14,490	4,507	6,294	-	-	3,706	336,769
132	43,560	523	15,690	5,934	7,374	2	17	4,336	372,809

実 施 状 況

B C G	急性灰白髄炎	日本脳炎	風 疹	麻 疹	インフルエンザ (高齢者等対象)
836	1,675	3,215	1,264	922	-
937	1,766	3,237	1,169	1,019	8,180
836	1,644	3,357	981	959	8,198
848	1,578	3,378	1,053	904	9,406
922	1,684	3,268	995	844	10,446
50	867	427	130	48	-
133	-	502	100	84	-
-	-	668	141	89	-
131	-	624	92	82	-
-	-	334	78	75	-
111	-	230	107	102	4
54	817	161	49	46	2,959
1	-	80	54	76	5,164
193	-	54	43	55	1,777
130	-	41	68	67	535
1	-	41	39	52	1
118	-	106	94	68	6

96. し尿・浄化槽処理状況

単位：件・キログラム

年度末現在

年 度	し 尿				浄 化 槽	
	定期収集 件 数	臨 時 収 集 件数(年間)	公共収集 件 数	収 集 量	清 掃 件 数	汚泥収集量
平成 12 年度	113	327	3	705	46	130
13	91	354	3	631	39	112
14	82	311	3	555	35	97
15	77	312	3	546	42	150
16	75	260	3	486	38	114

資料 市民生活部市民生活課

97. ごみ処理状況

単位：人・t

年度末現在

年 度	収集世帯	収集人口	排 出 量			処 理 量			焼却灰
			総 数	収集分	持込分	焼 却	有価物	埋 立	
平成 12 年度	41,533	101,205	37,347	25,520	11,827	34,412	2,935	0	5,656
13	41,760	101,020	40,127	25,036	15,091	1) 36,655	3,065	407	5,603
14	42,044	100,852	39,848	25,419	14,429	2) 36,447	3,019	382	5,477
15	42,339	100,662	40,039	25,140	14,899	3) 37,106	2,560	373	5,651
16	42,795	100,581	39,904	24,542	15,362	4) 37,112	2,455	337	5,625

1) 豊能町・能勢町分 3,107t を含む。 4) 豊能町・能勢町分 2,244t を含む。

2) 豊能町・能勢町分 2,040t を含む。

3) 豊能町・能勢町分 2,071t を含む。

資料 市民生活部市民生活課

98. 火葬場使用状況

単位：人

年 度	総 数	大 人	小 人	死 産 児
平成 12 年度	989	965	1	23
13	837	801	9	27
14	777	760	3	14
15	717	701	3	13
16	760	736	3	21

資料 市民生活部市民生活課

第 14 章 社 会 保 障

99. 生活保護

単位：人

年 度	保 護 実 数		生 活 扶 助	住 宅 扶 助	教 育 扶 助
	世 帯	人 員			
平成 12 年度	3,580	4,936	4,273	3,958	457
13	3,732	5,230	4,632	4,275	448
14	4,216	5,848	5,220	4,737	545
15	4,756	6,585	5,904	5,470	563
16	5,133	6,989	6,159	5,787	506

生活保護費支給人員は年間延人員
資料 保健福祉部生活福祉課

100. 生活保護

単位：千円

年 度	総 額	生活扶助費	施設事務費	住宅扶助費	教育扶助費
平成 12 年度	773,128	253,647	24,018	88,766	2,673
13	808,519	269,174	20,928	97,676	2,356
14	930,933	304,846	22,228	114,440	3,240
15	1,039,875	343,504	21,847	134,263	3,421
16	1,136,544	354,138	23,216	146,560	3,041

資料 保健福祉部生活福祉課

101. 国民年金

単位：人

年 度	被 保 険 者 数				納 付	
	総 数	強 制 (A)	任 意	3 号	納付対象 月数 (B)	納付実施 月数 (C)
平成 12 年度	27,650	16,396	375	10,879	160,027	108,256
13	27,426	16,373	387	10,666	158,290	105,429
14	27,347	16,464	404	10,479	164,492	69,781
15	26,921	16,423	410	10,088	161,523	103,020
16	26,740	16,449	439	9,852	157,627	100,897

(D) 前納月数は平成 15 年度からデータなし。
資料 保健福祉部健康・保険室保険年金課

102. 老 齡 福 祉

単位：人・千円

年 度	受 給 者 数
平成 12 年度	141
13	118
14	90
15	67
16	53

資料 保健福祉部健康・保険室保険年金課

費支給人員

医療扶助			葬祭扶助 (件)	出産扶助 (件)	生業扶助 (件)	介護扶助
総数	入院	通院				
3,873	667	3,206	6	-	-	190
3,584	579	3,005	4	-	-	257
3,542	621	2,921	3	-	-	396
3,986	626	3,360	5	-	-	463
4,787	619	4,168	3	-	-	618

費支給状況

医療扶助費	葬祭扶助費	出産扶助費	生業扶助費	介護扶助費
397,982	413	-	-	5,629
410,104	191	-	-	8,090
477,728	292	-	-	8,159
530,375	439	-	-	6,026
602,408	289	-	-	6,892

加入状況

状況		免除状況			
前納月数(D)	収納率(%) (C + D) / B	総数(E)	法定免除	申請免除	免除率(%) (E / A)
38	67.7	2,860	396	2,464	17.4
31	66.6	3,130	418	2,712	19.1
34,509	63.4	3,086	445	2,641	18.7
-	63.8	3,368	459	2,909	20.5
-	64.0	3,743	476	3,267	22.8

年金給付状況

金額
36,851
30,011
23,336
15,515
13,491

103. 市内保育

単位：人

年 度	職 員				
	総 数	所 長	保 育 士	看 護 師	栄 養 士
市 立					
平成 12 年度	127	10	76	5	2
13	109	8	69	5	2
14	107	8	65	5	2
15	105	7	62	5	2
16	85	6	58	4	2
緑 丘 保 育 所	17	1	13	1	-
石 橋 保 育 所	9	1	7	-	-
石 橋 南 保 育 所	9	1	7	1	-
古 江 保 育 所	7	1	5	-	-
呉 服 保 育 所	13	1	10	1	-
五 月 丘 保 育 所	14	1	11	1	-
保 育 課	16	-	5	-	2
私 立					
平成 12 年度	36	3	28	-	-
13	73	5	56	-	5
14	71	5	55	-	6
15	68	6	56	-	4
16	131	7	103	3	7
さつき保育園	23	1	21	-	-
細河保育園	15	1	11	-	-
ふしお台保育所	12	1	10	-	-
中央保育所	22	1	17	-	2
天神保育所	25	1	18	1	2
秦野保育所	18	1	13	1	2
住吉保育所	16	1	13	1	1

資料 子育て・人権部保育課

104. 知的障害児

単位：人

年 度	職 員 数					
	総 数	施 設 長	保 育 士	児 童 指 導 員	調 理 師	運 転 士
平成 12 年度	9	1	6	1	1	-
13	10	1	7	1	1	-
14	9	1	7	-	1	-
15	9	1	7	-	1	-
16	10	1	7	1	1	-

資料 子育て・人権部保育課

所 の 状 況

				4月1日現在		
数			定 員	入 所 児 童 数		
調 理 師	用 務 員	事 務 員		総 数	3 歳 未 満	3 歳 以 上
21	-	13	780	611	222	389
16	-	9	600	474	177	297
16	1	10	600	500	184	316
16	1	11	600	566	228	338
7	2	6	480	483	179	304
2	-	-	90	118	43	75
1	-	-	60	45	15	30
-	-	-	90	64	24	40
1	-	-	60	31	8	23
1	-	-	90	116	48	68
1	-	-	90	109	41	68
1	2	6	-	-	-	-
4	-	1	240	248	96	152
5	-	2	420	398	166	232
3	-	2	420	440	172	268
1	-	2	420	451	181	270
5	3	3	570	618	230	388
-	-	1	120	133	53	80
1	2	-	60	68	23	45
-	1	-	60	62	16	46
1	-	1	90	101	39	62
2	-	1	90	97	41	56
1	-	-	90	95	30	65
-	-	-	60	62	28	34

通 園 施 設 状 況

							4月1日現在
定 員	年 齢 別 児 童 数						
	総 数	1 歳	2 歳	3 歳	4 歳	5 歳	
30	14	-	3	8	3	-	
30	19	-	5	9	4	1	
30	20	-	6	9	5	-	
30	21	-	5	10	4	2	
30	20	1	5	9	4	1	

105．共同募金実績額

単位：千円

年 度	目 標 額	実 績 額						達 成 率 (%)
		総 額	戸別・法人	街 頭	バ ッ ジ	学 校	そ の 他	
平成 12 年	5,950	6,251	5,532	471	122	108	18	105.1
13	6,000	6,212	5,595	417	126	65	9	103.5
14	6,000	6,073	5,429	440	123	81	-	101.2
15	6,000	5,910	5,154	413	160	178	4	98.5
16	5,910	5,605	4,812	452	175	161	4	94.8

資料 池田市社会福祉協議会

106．日赤社資募集実績額

単位：千円

年 度	目 標 額	実 績 額	達 成 率 (%)
平成 12 年度	7,912	6,823	86.2
13	7,912	7,091	89.6
14	7,912	6,919	87.4
15	7,912	6,252	79.0
16	7,912	5,892	74.4

資料 保健福祉部保健福祉総務課

107．歳末たすけあい募金実績額

単位：千円

年 度	目 標 額	実 績 額	達 成 率 (%)
平成 12 年度	8,100	8,467	104.5
13	8,100	8,302	102.4
14	8,150	8,499	104.2
15	8,150	8,235	101.0
16	7,660	7,746	101.1

資料 保健福祉部保健福祉総務課

108．身体障害者（児）の状況

単位：人

年度末現在

年 度	総 数	視覚障害	聴覚障害	音声言語 機能障害	肢体不自由	内部障害
平成 12 年度	2,212	157	175	40	1,262	578
13	2,318	160	174	34	1,327	623
14	2,428	172	173	31	1,394	658
15	2,592	181	186	33	1,458	734
16	2,756	196	204	36	1,544	776

資料 保健福祉部障害福祉課

109．知的障害者（児）の状況

単位：人

年度末現在

年 度	総 数	重 度	中 度	軽 度
平成 12 年度	363	203	99	61
13	391	215	104	72
14	392	218	101	73
15	392	226	97	69
16	414	232	99	83

資料 保健福祉部障害福祉課

110．知的障害者通所授産施設・くすのき学園の状況

単位：人

年度末現在

年 度	定員	入 所 人 員									
		総数	男女別		年 齢 別				障害程度別		
			男	女	18～ 19才	20～ 29才	30～ 39才	40才 以上	重度	中度	軽度
平成 12 年度	30	29	16	13	2	27	-	-	27	2	-
13	30	26	14	12	1	25	-	-	24	2	-
14	30	27	15	12	1	26	-	-	25	2	-
15	30	30	19	11	6	24	-	-	26	4	-
16	29	29	18	11	3	26	-	-	25	4	-

資料 保健福祉部障害福祉課

111．老人医療の状況

単位：件・千円

年 度	現 物 給 付		現 金 給 付	
	件 数	金 額	件 数	金 額
平成 12 年度	284,325	7,446,106	13,373	231,153
13	289,526	7,630,717	12,813	223,340
14	291,098	7,599,714	12,676	236,627
15	280,012	7,500,536	12,684	273,093
16	293,720	7,835,713	13,470	282,834

一部負担金助成額を含まない。

資料 保健福祉部保健福祉総務課

112. 養護老人ホームの状況

単位：人 年度末現在

年 度	総 数			60才 ～ 69才	70才 ～ 74才	75才 ～ 79才	80才 ～ 84才	85才以上
	計	男	女					
平成 12 年度	26	5	21	1	3	3	6	13
13	22	5	17	-	2	4	4	12
14	19	4	15	-	1	4	4	10
15	19	6	13	-	2	3	5	9
16	20	6	14	-	2	5	4	9

資料 保健福祉部健康・保険室養護老人ホーム

113. 軽費老人ホームの状況

単位：人 年度末現在

年 度	総 数			60才 ～ 69才	70才 ～ 74才	75才 ～ 79才	80才 ～ 84才	85才以上
	計	男	女					
平成 12 年度	46	9	37	1	1	8	20	16
13	46	8	38	5	1	6	17	17
14	49	10	39	5	5	8	14	17
15	45	8	37	4	5	6	10	20
16	47	11	36	3	8	3	16	17

資料 万寿荘

114. 特別養護老人ホームの状況

単位：人 年度末現在

年 度	総 数			60才 ～ 69才	70才 ～ 74才	75才 ～ 79才	80才 ～ 84才	85才以上
	計	男	女					
平成 12 年度	188	40	148	12	9	32	37	98
13	189	36	153	9	7	33	38	102
14	190	35	155	8	10	24	36	112
15	189	32	157	7	7	17	44	114
16	196	27	169	5	14	17	41	119

資料 伏尾荘、古江台ホール、ほほえみの園

115. 敬老会館の利用状況

単位：人 年度末現在

年 度	開 館 日 数	利 用 者 数		
		個 人	団 体	計
平成 12 年度	295	83,663	12,948	96,611
13	294	85,379	12,196	97,575
14	293	68,312	12,700	81,012
15	296	80,746	13,362	94,108
16	295	74,269	14,632	88,901

資料 財団法人 池田さわやか公社

第 15 章 文 教

116. 幼稚園

年 度	園 数		学 級 数		教員数(人)		職員数(人)	
	市 立	私 立	市 立	私 立	市 立	私 立	市 立	私 立
平成 12 年度	11	8	23	43	53	76	-	10
13	11	8	24	43	51	62	-	8
14	11	8	24	43	50	65	-	7
15	11	8	24	41	51	64	-	8
16	4	9	17	48	37	92	-	10

資料 大阪の学校統計

117. 小 学 校

年 度	学校数	学級数	教 員 数 (人)					
			総 数	本 務 者		兼 務 者		
				男	女	男	女	
総 数								
平成 12 年度	12	196	302	98	191	7	6	
13	12	193	305	103	179	5	18	
14	12	194	314	110	176	7	21	
15	12	195	318	111	175	7	25	
16	12	206	321	110	175	6	30	
国 立								
平成 12 年度	1	18	27	17	7	2	1	
13	1	18	29	18	6	2	3	
14	1	18	33	18	7	3	5	
15	1	18	35	18	6	3	8	
16	1	18	36	17	8	2	9	
市 立								
平成 12 年度	11	178	275	81	184	5	5	
13	11	175	276	85	173	3	15	
14	11	176	281	92	169	4	16	
15	11	177	283	93	169	4	17	
16	11	188	285	93	167	4	21	

資料 大阪の学校統計

の 概 況

5月1日現在

総 数	園 児 数 (人)					
	3 才		4 才		5 才	
	市 立	私 立	市 立	私 立	市 立	私 立
1,618	-	278	299	352	313	367
1,630	-	277	290	391	318	354
1,684	-	329	307	363	308	377
1,654	-	294	281	394	316	369
1,710	-	352	261	397	265	435

の 概 況

5月1日現在

職員数 (人)	学校医等 (人)	児 童 数 (人)						
		総 数	1 年	2 年	3 年	4 年	5 年	6 年
39	72	5,855	966	946	968	975	949	1,051
39	67	5,781	976	955	958	961	988	943
40	72	5,733	928	967	934	955	956	993
39	72	5,724	978	923	962	942	964	955
43	72	5,792	998	987	914	973	955	965
4	4	691	113	110	113	120	116	119
4	4	688	114	112	111	116	118	117
4	4	671	114	111	102	113	114	117
4	4	676	116	112	111	105	116	116
3	4	676	114	116	114	114	104	114
35	68	5,164	853	836	855	855	833	932
35	63	5,093	862	843	847	845	870	826
36	68	5,062	814	856	832	842	842	876
35	68	5,048	862	811	851	837	848	839
40	68	5,116	884	871	800	859	851	851

118. 中 学 校

年 度	学 校 数	学 級 数	教 員 数 (人)					
			総 数	本 務 者		兼 務 者		
				男	女	男	女	
総 数								
平成 12 年度	6	95	204	103	80	14	7	
13	6	95	181	102	79	11	11	
14	6	89	199	101	75	13	10	
15	6	86	197	97	75	12	13	
16	6	84	198	96	74	13	15	
国 立								
平成 12 年度	1	12	31	15	6	7	3	
13	1	12	31	15	6	7	3	
14	1	12	30	12	9	6	3	
15	1	12	29	11	10	4	4	
16	1	12	31	11	10	6	4	
市 立								
平成 12 年度	5	87	179	88	80	8	3	
13	5	83	173	88	74	7	4	
14	5	77	169	89	66	7	7	
15	5	74	168	86	65	8	9	
16	5	72	167	85	64	7	11	

資料 大阪の学校統計

119. 高 等 学 校

年 度	学 校 数	教 員 数 (人)					
		総 数	本 務 者		兼 務 者		
			男	女	男	女	
総 数							
平成 12 年度	5	342	195	94	19	34	
13	5	338	193	86	16	43	
14	5	329	184	88	17	40	
15	5	354	185	89	30	50	
16	5	354	186	87	25	56	
府 立							
平成 12 年度	4	265	166	69	13	17	
13	4	260	163	63	11	23	
14	4	248	155	63	12	18	
15	4	268	155	66	24	23	
16	4	257	154	62	18	23	
私 立							
平成 12 年度	1	77	29	25	6	17	
13	1	78	30	23	5	20	
14	1	81	29	25	5	22	
15	1	86	30	23	6	27	
16	1	97	32	25	7	33	

大阪教育大学教育学部附属高等学校池田校舎は含まない。

資料 大阪の学校統計

の 概 況

5月1日現在

職員数 (人)	学校医等 (人)	生徒数 (人)			
		総数	1年	2年	3年
17	34	3,215	1,098	1,065	1,052
17	35	3,185	1,028	1,101	1,056
16	35	3,061	937	1,020	1,104
16	35	2,929	971	936	1,022
16	35	2,860	937	980	943
1	3	486	164	161	161
1	3	485	160	165	160
1	3	483	160	160	163
1	3	481	160	161	160
1	3	476	159	157	160
16	31	2,729	934	904	891
16	32	2,700	868	936	896
15	32	2,578	777	860	941
15	32	2,448	811	775	862
15	32	2,384	778	823	783

の 概 況

5月1日現在

職員数 (人)	学校医等 (人)	生徒数 (人)			
		総数	1年	2年	3年
72	17	4,666	1,659	1,535	1,472
71	17	4,595	1,540	1,593	1,462
70	17	4,531	1,568	1,448	1,515
72	17	4,394	1,538	1,469	1,387
65	17	4,261	1,419	1,450	1,392
...	...	3,593	1,209	1,167	1,217
...	...	3,434	1,124	1,184	1,126
...	...	3,335	1,103	1,090	1,142
...	...	3,172	1,052	1,067	1,053
...	...	3,098	1,054	1,013	1,031
...	...	1,073	450	368	255
...	...	1,161	416	409	336
...	...	1,196	465	358	373
...	...	1,222	486	402	334
...	...	1,163	365	437	361

120. 各種学校

単位：人

年 度	学 校 数	課 程 数	教 員 数 (人)				
			総 数	本 務 者		兼 務 者	
				男	女	男	女
平成 12 年度	2	4	7	-	3	-	4
13	2	4	7	-	7	-	1
14	2	4	6	-	4	-	2
15	1	1	3	-	1	-	2
16	1	1	3	-	1	-	2

資料 大阪の学校統計

121. 中学校卒

単位：人

年 度	総 数			進 学		
	計	男	女	計	男	女
平成 12 年度	1,223	644	579	1,195	630	565
13	1,042	542	500	1,010	524	486
14	1,058	552	506	1,043	543	500
15	1,105	585	520	1,083	575	508
16	1,017	512	505	998	506	492

資料 大阪の学校統計

122. 高等学校

単位：人

年 度	総 数			進 学		
	計	男	女	計	男	女
平成 12 年度	1,476	540	936	654	221	433
13	1,459	543	916	648	209	439
14	1,447	491	956	648	203	445
15	1,501	521	980	676	238	438
16	1,365	503	862	609	213	396

資料 大阪の学校統計

の 概 況

5月1日現在

職 員 数 (人)	生 徒 数 (人)				
	総 数			修業年限1年 未満の課程	修業年限1年 以上の課程
	総 数	男	女		
-	154	-	154	-	154
1	138	4	134	-	138
-	112	2	110	-	112
-	108	2	106	-	108
-	108	-	108	26	82

業 生 の 進 路

5月1日現在

専修学校等入学			就 職			そ の 他		
計	男	女	計	男	女	計	男	女
4	1	3	8	6	2	16	7	9
6	4	2	9	4	5	17	10	7
1	1	-	4	4	-	10	4	6
5	1	4	5	4	1	12	5	7
1	1	-	4	2	2	14	3	11

卒 業 生 の 進 路

5月1日現在

専修学校等入学			就 職			そ の 他		
計	男	女	計	男	女	計	男	女
436	180	256	176	63	113	210	76	134
457	213	244	174	60	114	180	61	119
436	180	256	155	56	99	208	52	156
493	195	298	170	53	117	162	35	127
448	200	248	154	50	104	154	40	114

123. 児 童 ・ 生 徒

単位：cm・kg

年 度	幼 稚 園		小 学							
	5 歳		6 歳		7 歳		8 歳		9	
	男	女	男	女	男	女	男	女	男	
身長										
平成 12 年度	110.0	110.3	116.3	115.5	122.2	121.3	128.0	127.2	133.9	
13	110.2	109.7	116.9	116.3	122.2	121.4	128.1	126.8	133.4	
14	110.3	110.5	116.9	115.8	122.2	121.9	127.7	126.9	133.2	
15	110.4	109.8	116.8	115.9	122.0	121.4	127.4	127.3	132.6	
16	111.2	108.3	117.8	115.8	122.8	121.7	128.0	127.6	133.3	
全 国 平 均	110.9	110.0	116.8	115.8	122.6	121.6	128.1	127.5	133.5	
体 重										
平成 12 年度	18.9	18.8	21.2	21.0	24.2	23.2	27.3	25.9	31.7	
13	18.6	18.2	21.6	20.9	23.8	23.2	27.0	25.8	30.6	
14	18.6	18.4	21.2	20.7	23.8	23.3	26.6	26.2	30.4	
15	18.7	18.4	21.4	21.0	23.7	23.5	26.7	26.6	29.9	
16	18.9	17.8	21.3	20.6	23.9	23.3	26.8	26.3	30.4	
全 国 平 均	19.1	18.7	21.6	21.1	24.3	23.6	27.5	26.7	31.0	

資料 教育委員会学務課

124. 児 童 ・ 生

単位：人

年 度	幼 稚 園					小	
	受検者数	視力1.0以上	視力1.0~0.7	視力0.7~0.3	視力0.3未満	受検者数	視力1.0以上
平成 12 年度	359	323	21	13	2	5,124	3,858
13	228	209	11	6	2	5,021	3,730
14	608	561	30	15	2	4,982	3,693
15	582	520	37	22	3	5,009	3,694
16	511	468	29	11	4	5,062	3,687

資料 教育委員会学務課

の平均体位

校					中 学 校					
歳	10 歳		11 歳		12 歳		13 歳		14 歳	
女	男	女	男	女	男	女	男	女	男	女
133.3	138.8	139.1	144.7	146.5	151.1	151.9	160.0	154.4	165.5	157.4
132.9	139.1	141.1	144.6	146.2	150.6	151.9	158.2	154.2	165.9	157.5
133.1	138.5	139.4	145.7	146.1	150.8	151.0	158.8	154.8	164.8	157.1
132.6	138.4	139.2	144.6	145.3	152.6	151.6	159.4	155.5	166.0	156.0
133.6	138.2	139.1	144.9	146.4	151.1	151.4	159.7	155.7	165.1	156.6
133.5	138.9	140.2	145.1	146.9	152.6	152.1	159.9	155.2	165.3	156.7
30.3	34.0	33.3	38.1	38.8	43.6	44.7	50.0	47.7	54.6	50.5
29.0	35.4	34.3	37.7	38.1	43.0	43.8	48.2	46.7	56.6	50.4
29.3	34.2	32.7	39.7	38.6	42.7	42.9	47.7	47.4	54.0	50.0
30.6	34.2	34.3	38.7	39.8	45.1	43.9	47.4	47.8	53.2	50.2
29.9	33.6	33.2	38.3	38.1	43.6	42.3	50.7	47.2	53.1	49.0
30.3	34.7	34.5	39.0	39.6	44.9	44.5	50.1	48.0	55.2	50.7

徒 の 視 力

学 校			中 学 校				
視力1.0~0.7	視力0.7~0.3	視力0.3未満	受検者数	視力1.0以上	視力1.0~0.7	視力0.7~0.3	視力0.3未満
541	517	208	2,795	1,578	437	513	267
537	536	219	2,266	1,383	309	423	151
568	519	202	2,465	1,387	409	487	182
560	551	204	2,346	1,488	313	371	174
569	591	210	2,261	1,371	275	415	203

125. 社会教育

単位：件・人

年 度	総 数		児 童 文 化 セ ン タ ー			
	件 数	人 数	計	団 体 利 用		個人利用
			人 数	件 数	人 数	人 数
平成 12 年度	6,139	189,013	47,511	147	5,542	41,969
13	6,039	194,328	57,657	172	5,525	52,132
14	5,880	200,116	58,617	125	3,998	54,619
15	5,707	206,337	59,304	139	5,535	53,769
16	5,815	203,700	60,850	150	5,290	55,560
4 月	507	17,864	5,126	6	65	5,061
5	498	18,788	6,194	15	837	5,357
6	508	19,001	5,886	26	1,147	4,739
7	538	18,323	4,915	21	661	4,254
8	445	16,839	5,387	7	331	5,056
9	494	16,099	4,809	12	265	4,544
10	519	18,705	5,510	16	519	4,991
11	500	20,301	4,529	9	689	3,840
12	449	14,306	4,766	10	182	4,584
1	432	12,657	4,312	8	115	4,197
2	435	14,195	4,442	11	312	4,130
3	490	16,622	4,974	9	167	4,807
年 度	山 の 家 1)		歴 史 民 俗 資 料 館			
	件 数	人 数	計	団 体 利 用		個人利用
			人 数	件 数	人 数	人 数
平成 12 年度	147	5,804	23,595	11	431	23,164
13	63	3,573	21,566	10	541	21,025
14	71	3,200	21,651	15	751	20,900
15	97	3,449	27,781	20	1,373	26,408
16	296	6,603	20,824	16	869	19,955
4 月	24	571	1,480	1	15	1,465
5	23	535	1,346	2	140	1,206
6	27	520	2,013	5	421	1,592
7	30	796	1,180	-	-	1,180
8	25	474	1,953	-	-	1,953
9	22	455	1,355	-	-	1,355
10	23	628	1,190	-	-	1,190
11	25	548	5,351	6	202	5,149
12	25	633	1,060	-	-	1,060
1	22	447	1,386	-	-	1,386
2	22	408	947	-	-	947
3	28	588	1,563	2	91	1,472

1) 平成 12 年度は山の家分室を含む。(平成 13 年度より山の家分室は廃止)

資料 教育委員会、市民生活部地域活性室観光・ふれあい課

施設利用状況

自 然 の 家				野 外 活 動 セ ン タ ー		児 童 館	
計	団 体 利 用		個人利用	件 数	人 数	件 数	人 数
人 数	件 数	人 数	人 数				
8,756	48	8,019	737	12	1,646	1,234	12,942
10,418	74	9,725	693	13	1,248	1,219	14,919
11,451	87	10,877	574	7	2,579	1,187	16,200
10,396	71	9,630	766	8	1,054	1,089	17,382
10,659	80	9,752	907	5	737	795	12,597
1,264	7	1,264	-	-	-	63	1,069
1,926	14	1,902	24	-	-	63	1,165
1,029	6	1,029	-	-	-	63	1,220
2,660	13	2,656	4	-	-	82	1,195
1,733	7	1,070	663	5	737	86	1,017
393	5	326	67	-	-	65	1,187
532	8	470	62	-	-	62	874
219	4	184	35	-	-	63	1,063
149	3	129	20	-	-	58	1,131
76	5	76	-	-	-	62	866
140	1	128	12	-	-	57	798
538	7	518	20	-	-	71	1,012
コミュニティ広場		総合スポーツセンター					
件 数	人 数	件 数	人 数				
1,134	4,823	3,406	83,936				
1,104	4,913	3,384	80,034				
999	4,661	3,389	81,757				
941	4,068	3,342	82,903				
957	4,269	3,516	87,161				
96	372	310	7,982				
72	358	309	7,264				
67	295	314	8,038				
84	337	308	7,240				
67	295	248	5,243				
87	436	303	7,464				
87	367	323	9,604				
97	451	296	8,140				
82	403	271	6,164				
70	310	265	5,260				
78	325	266	7,135				
70	320	303	7,627				

126 . 図書館利用状況

126 - 1 . 市立図書館利用状況

単位：人・冊・日

年 度	総 数	一 般	学 生 ・ 生 徒 数			蔵書数	貸出冊数	開館日数
			大学生	高校生	小・中学生			
平成 12 年度	123,723	62,808	9,758	6,965	44,192	213,709	310,950	276
13	120,542	62,621	9,558	6,618	41,745	218,452	294,522	285
14	134,175	70,668	11,412	7,082	45,013	226,116	284,811	265
15	119,941	73,613	10,468	5,178	30,682	230,362	292,213	275
16	124,646	78,443	6,607	7,566	32,030	238,302	283,905	272

資料 教育委員会

126 - 2 . 市立石橋プラザ（図書館分館）利用状況

単位：人・冊・日

年 度	総 数	一 般	学 生 ・ 生 徒 数			蔵書数	貸出冊数	開館日数
			大学生	高校生	小・中学生			
平成 12 年度	41,293	30,489	2,210	1,061	7,533	29,442	125,976	227
13	42,879	31,890	2,094	1,103	7,792	30,890	124,225	225
14	50,797	36,411	2,495	1,191	10,700	31,660	129,186	227
15	51,482	36,700	2,400	1,171	11,211	32,676	129,622	228
16	53,756	38,328	2,361	1,305	11,762	34,002	129,411	227

資料 教育委員会

126 - 3 . 池田文庫利用状況

単位：人・冊・日

年 度	総 数	一 般	学 生 ・ 生 徒 数			蔵書数 (雑誌含む)	閲覧冊数	開館日数
			大学生	高校生 (予備校生含む)	小・中学生			
平成 12 年度	2,181	1,696	299	129	57	198,645	6,424	274
13	1,988	1,687	214	56	31	202,803	10,446	274
14	1,860	1,571	243	16	30	208,609	7,110	272
15	1,812	1,487	207	83	35	209,860	8,330	265
16	1,605	1,251	228	88	38	212,127	10,850	272

資料 池田文庫

127 . 中央公民館利用状況

単位：件・人

年 度	来館者総数		視聴覚室		学習室		集会室		保育室	
	件数	人数	件数	人数	件数	人数	件数	人数	件数	人数
平成 12 年度	1,645	119,182	324	4,682	241	5,461	318	4,699	226	1,582
13	1,552	126,633	273	4,735	282	5,284	294	3,932	161	1,385
14	1,461	111,501	300	5,798	224	5,095	284	3,711	134	1,357
15	1,453	103,504	308	6,953	214	4,237	238	3,226	162	1,610
16	1,484	99,742	365	7,304	219	4,796	257	3,655	122	1,220

年 度	料理室		実習室		和室・茶室		展示室・ロビー	
	件数	人数	件数	人数	件数	人数	件数	人数
平成 12 年度	95	1,112	269	4,366	136	2,714	36	94,566
13	58	1,370	310	3,925	123	2,545	51	103,457
14	75	1,047	280	3,620	118	2,658	46	88,215
15	77	1,039	300	3,938	119	2,373	35	80,128
16	81	1,109	293	3,967	116	2,164	31	75,527

資料 教育委員会

128 . コミュニティセンター利用状況

128 - 1 . 池田市立コミュニティセンター利用状況

単位：件・人

年 度	総 数		大会議室		会議室1・2・3・4		和室1・2		軽運動室	
	件 数	人 数	件 数	人 数	件 数	人 数	件 数	人 数	件 数	人 数
平成 12 年度	713	17,893	152	7,807	173	1,803	31	593	201	2,895
13	1,085	23,565	210	8,376	327	2,985	33	795	276	4,535
14	2,212	40,177	374	12,077	677	5,666	96	749	547	7,501
15	2,981	55,099	456	17,232	910	7,720	123	1,399	712	10,456
16	3,206	57,658	421	16,472	1,067	8,369	103	1,428	701	10,991

年 度	休 養 室		料理実習室		託 児 室		保 育 室		講 習 室		学 習 室	
	件 数	人 数	件 数	人 数	件 数	人 数	件 数	人 数	件 数	人 数	件 数	人 数
平成 12 年度	16	460	15	284	-	-	12	430	113	2,787	-	834
13	80	2,445	8	180	10	235	-	-	141	2,943	-	1,071
14	113	4,377	37	760	87	2,074	3	30	278	5,723	-	1,220
15	250	5,976	78	1,720	66	1,732	19	545	367	7,432	-	887
16	289	7,248	112	2,669	120	2,685	2	290	391	7,219	-	287

資料 市民生活部市民生活課

128 - 2 . 伏尾台コミュニティセンター第1会館利用状況

単位：件・人

年 度	総 数		大集会室		小会議室		文庫室・会議室		和室1・2		料理実習室	
	件 数	人 数	件 数	人 数	件 数	人 数	件 数	人 数	件 数	人 数	件 数	人 数
平成 12 年度	1,817	28,817	307	11,438	228	1,233	444	6,387	640	7,896	198	1,863
13	1,549	26,232	260	10,255	172	1,154	397	6,747	542	6,427	178	1,649
14	1,678	26,983	333	11,576	178	1,566	426	5,767	539	5,968	202	2,106
15	1,857	33,031	395	17,796	180	1,115	428	5,727	633	6,187	221	2,206
16	1,953	29,084	460	14,200	141	909	425	5,790	632	5,802	295	2,383

資料 市民生活部市民生活課

128 - 3 . 伏尾台コミュニティセンター第2会館利用状況

単位：件・人

年 度	総 数		集 会 室		会 議 室		和 室	
	件 数	人 数	件 数	人 数	件 数	人 数	件 数	人 数
平成 12 年度	973	17,765	570	11,870	198	2,617	205	3,278
13	1,115	21,077	609	13,661	280	3,756	226	3,660
14	994	16,748	595	10,227	224	3,421	175	3,100
15	983	21,983	555	16,037	289	3,662	139	2,284
16	969	17,986	541	12,207	302	3,945	126	1,834

資料 市民生活部市民生活課

128 - 4 . 細河コミュニティセンター利用状況

単位：件・人

年 度	総 数		多目的ホール		講 座 室		談話室1・2		料理実習室	
	件 数	人 数	件 数	人 数	件 数	人 数	件 数	人 数	件 数	人 数
平成 13 年度	896	17,380	406	9,109	261	3,716	177	2,756	52	1,799
14	912	21,764	398	10,240	271	4,834	185	4,350	58	2,340
15	1,084	33,871	396	13,344	322	6,907	246	8,688	120	4,932
16	1,272	33,771	453	13,236	358	7,376	319	8,887	142	4,272

資料 市民生活部市民生活課

129. 共同利用施設利用状況

単位：人

年 度	総 数	学 習 室	保 育 室	集 会 室	休 養 室	料 理 実 習 室
平成 12 年度	496,140	76,395	63,620	264,231	79,515	12,379
13	539,550	74,195	71,926	283,715	93,715	15,999
14	530,358	51,114	66,132	300,969	96,075	16,068
15	561,562	92,667	66,354	293,440	92,461	16,640
16	504,654	54,251	68,923	279,297	87,003	15,180
神 田 会 館	9,889	756	5,069	3,454	610	-
豊 島 南 会 館	3,195	1,239	44	1,912	0	0
住 吉 会 館	11,436	2,080	0	3,199	5,434	723
石 橋 会 館	21,926	4,503	4,220	9,803	2,904	496
秦 野 会 館	8,168	824	2,630	4,176	538	-
呉 服 会 館	12,022	791	6,570	3,349	178	1,134
豊 島 北 会 館	12,628	315	5,429	5,287	1,597	-
池 田 会 館	6,244	1,114	0	4,065	1,065	-
早 苗 の 森 会 館	15,365	489	756	8,433	3,940	1,747
井 口 堂 北 会 館	18,149	4,184	1,012	10,331	2,027	595
神 田 北 会 館	6,946	333	490	5,193	930	-
宇 保 会 館	13,621	321	50	7,160	5,490	600
城 南 会 館	25,094	2,621	919	17,166	4,388	-
空 港 会 館	7,793	604	130	5,981	904	174
鉢 塚 会 館	20,774	3,534	1,978	11,376	2,677	1,209
五 月 丘 会 館	19,342	1,054	4,130	11,895	1,781	482
脇 塚 会 館	8,875	384	167	4,485	3,529	310
桃 園 会 館	14,175	171	578	10,116	1,650	1,660
上 池 田 会 館	23,161	1,933	1,833	12,961	6,016	418
旭 丘 会 館	7,070	1,493	1,019	1,259	2,731	568
洪 谷 会 館	13,772	1,380	3,159	5,855	2,899	479
天 神 会 館	13,976	1,065	1,553	6,865	4,034	459
南 畑 会 館	40,597	2,307	5,016	20,692	11,280	1,302
荘 園 会 館	23,194	623	3,837	16,062	2,672	-
花 園 会 館	7,963	1,384	49	6,260	192	78
石 橋 北 会 館	27,895	4,021	2,808	18,307	2,136	623
宮 之 原 会 館	648	-	-	369	279	-
石 橋 駅 前 会 館	17,932	1,069	2,153	8,395	6,031	284
中 之 嶋 会 館	626	-	-	168	458	-
河 原 島 会 館	704	-	-	512	192	-
姫 室 ・ 室 町 会 館	22,267	1,148	5,011	12,700	1,569	1,839
北 神 田 会 館	1,238	-	-	1,238	0	-
池 田 駅 前 北 会 館	20,635	4,353	1,144	14,327	811	-
池 田 駅 前 南 会 館	47,334	8,158	7,169	25,946	6,061	-

資料 市民生活部市民生活課

130. 人権文化交流センター利用状況

年 度	総 数	面 談 室 ロビ-	浴 室	総 合 相 談 室	高 齢 者 娛 楽 室	健 康 相 談 室	茶 室	料 理 実 習 室	和 室	学 習 室	会 議 室	小 集 会 室	大 集 会 室
平成 12 年度	10,089	403	-	-	2,478	491	138	154	1,305	1,516	1,771	196	1,637
13	14,637	495	1,655	-	2,089	516	183	470	1,602	2,671	1,616	375	2,965
14	12,579	92	1,752	209	2,353	256	163	519	1,093	2,184	1,288	270	2,400
15	11,153	70	1,933	193	2,543	258	179	545	956	1,769	910	300	1,497
16	11,090	1,346	1,730	233	2,001	267	247	570	1,229	1,582	513	205	1,167

資料 子育て・人権部人権文化交流センター

平成 14 年 4 月に解放会館から人権文化交流センターに名称変更

平成 16 年度に面談室から面談室・ロビ-に名称変更

131. 市民文化会館利用状況

単位：件

年 度	総 数	大 ホ ー ル	小 ホ ー ル	コンベンシ ョンルーム	中 会 議 室	小会議 室 1	小会議 室 2	和 室	ギャラ リ ー	イベン ト スペース	スタジオ 関 係
13	2,152	219	197	256	295	264	217	96	-	257	351
14	2,874	210	180	266	277	265	214	115	-	320	1,027
15	3,244	224	214	287	270	270	219	117	-	315	1,328
16	3,227	208	206	274	292	263	246	137	-	342	1,259

資料 市民生活部地域活性室観光・ふれあい課

132. 教育相談利用状況

単位：件

年 度	症 例 別 受 付 件 数							
	総 数	性 格 ・ 行 動	身 体	知 能 ・ 学 業 (特別教育相談を含む)	進 路 ・ 適 性	心 理 検 査	言 語	そ の 他 (出張相談を含む)
平成 12 年度	306	34	-	130	46	46	14	36
13	310	48	-	122	38	36	16	50
14	283	31	-	109	39	40	15	49
15	281	32	-	63	52	52	20	62
16	271	35	-	95	38	38	19	46

資料 教育研究所

133. 青年の家利用状況

単位：件・人

年 度	総 数		多目的ホール		工 芸 室		和 室	
	件 数	人 数	件 数	人 数	件 数	人 数	件 数	人 数
平成 12 年度	1,757	37,222	591	17,644	185	2,805	161	1,898
13	1,742	36,873	600	18,390	183	2,512	178	2,095
14	1,704	39,105	613	19,550	189	3,022	149	1,766
15	1,636	36,254	566	18,464	179	2,693	167	1,835
16	1,642	36,340	570	19,076	191	2,331	179	1,924

年 度	研 修 室		会 議 室		集 会 室		宿 泊 室	
	件 数	人 数	件 数	人 数	件 数	人 数	件 数	人 数
平成 12 年度	378	8,363	319	4,932	91	1,361	32	219
13	389	7,997	319	4,874	43	723	30	282
14	384	8,411	308	5,369	35	788	26	199
15	388	7,618	290	5,167	26	363	20	114
16	374	7,354	294	5,108	22	485	12	62

資料 教育委員会

134. ギャラリーいけだ利用状況

単位：件・人

年 度	総 数		市 主 催		貸ギャラリー		開館日数
	件 数	人 数	件 数	人 数	件 数	人 数	
平成 12 年度	47	37,689	3	3,456	44	34,233	301
13	49	33,565	1	1,199	48	32,366	296
14	48	33,589	1	1,199	47	32,390	296
15	50	36,153	1	950	49	35,203	301
16	47	32,431	1	1,095	46	31,336	282

資料 市民生活部地域活性室観光・ふれあい課

第16章 治安・災害

135. 犯 罪 発 生

単位：件

年 次	総 数		凶 悪									
			殺 人 1)				強		盗		普 通	
	発生	検挙	発生	検挙	発生	検挙	発生	検挙	発生	検挙	発生	検挙
平成 12 年	2,153	411	-	-	-	-	2	2	-	-	1	-
13	2,838	370	2	2	-	-	2	1	-	-	1	1
14	2,697	421	1	1	-	-	1	1	-	-	2	1
15	2,466	450	-	-	-	-	2	-	-	-	2	2
16	2,136	448	-	-	1	1	-	-	-	-	5	1

年 次	知 能 犯								風 俗			
	詐 欺		横 領		偽 造		背 任		賭 博		強 制 わいせつ	
	発生	検挙	発生	検挙	発生	検挙	発生	検挙	発生	検挙	発生	検挙
平成 12 年	27	42	-	-	20	40	-	-	-	-	1	-
13	45	30	-	-	18	22	-	-	-	-	19	3
14	54	19	3	3	21	19	-	-	-	-	11	2
15	70	25	1	-	20	22	-	-	-	-	10	-
16	95	19	2	-	9	4	-	-	-	-	7	5

1) 嬰兒殺、未遂を含む。 2) 公然わいせつ、わいせつ物陳列。

資料 池田警察署

136. 刑 法 犯 少

単位：人

年 次	総 数	凶 悪 犯					粗	
		計	殺人 1)	強 盗	放 火	強かん	計	暴 行
平成 12 年	169	-	-	-	-	-	19	3
13	175	-	-	-	-	-	10	4
14	187	1	-	1	-	-	11	1
15	147	3	-	3	-	-	3	1
16	157	-	-	-	-	-	7	1

1) 未遂を含む。

資料 池田警察署

137. 特 別 法 犯

単位：人

年 次	総 数	軽 犯 罪 法	酩 酊 者	競 馬 法	風 営	売 春	児 童	鉄 砲 刀 剣
			規 制 法		適 性 化 法			防 止 法
平成 12 年	11	6	-	-	-	-	-	-
13	4	-	-	-	-	-	-	-
14	5	-	-	-	-	-	1	1
15	1	-	-	-	-	-	-	-
16	0	-	-	-	-	-	-	-

資料 池田警察署

138 . 不 良 行 為

単位：人

年 次	総 数	飲 酒	喫 煙	薬物乱用	凶器携帯	粗暴行為	深 夜 はいかい
平成 12 年	1,525	46	585	6	3	1	794
13	1,124	6	518	-	2	-	528
14	2,677	39	1,057	2	1	3	1,116
15	2,356	33	698	-	2	4	1,263
16	5,455	45	2,049	-	2	6	2,928

資料 池田警察署

139 . 交 通 事 故 発 生 件 数

単位：件・人

年 月	人身事故件数	死 傷 者 数		
		総 数	死 者	負 傷 者
平成 12 年	644	809	5	804
13	676	839	6	833
14	669	814	3	811
15	679	825	2	823
16	784	950	1	949
1 月	56	68	-	68
2	47	56	-	56
3	70	88	-	88
4	66	83	-	83
5	53	61	-	61
6	66	81	-	81
7	68	86	-	86
8	74	95	1	94
9	82	93	-	93
10	50	58	-	58
11	62	78	-	78
12	90	103	-	103

資料 池田警察署

少年補導状況

家出	無断外泊	不健全 性行為	不良交友	学 習	業 務	不健全 娯楽	金品 持出し	暴走行為	その他
3	-	-	3	8	-	-	-	39	37
2	-	-	1	13	-	-	-	34	20
2	-	6	276	36	-	-	-	54	85
2	-	4	259	19	-	1	-	33	38
1	1	43	231	49	-	3	1	30	66

140. 全国交通事故死亡者数

単位：人

都道府県名	平成14年	15	16	都道府県名	平成14年	15	16
総数	8,326	7,702	7,358	福井県	78	80	78
北海道	493	391	387	滋賀県	109	108	104
青森県	103	104	103	京都府	136	119	130
岩手県	134	119	115	大阪府	323	291	313
秋田県	98	94	78	兵庫県	296	286	285
山形県	88	75	77	奈良県	87	73	71
宮城県	181	134	130	和歌山県	90	74	89
福島県	200	169	162	香川県	83	96	86
茨城県	331	291	266	徳島県	69	72	58
栃木県	211	194	196	愛媛県	122	125	101
群馬県	218	169	147	高知県	63	64	79
埼玉県	343	369	305	岡山県	169	175	159
千葉県	379	358	332	広島県	202	187	189
東京都	376	320	303	鳥取県	79	61	51
神奈川県	376	309	273	島根県	73	74	47
新潟県	235	190	227	山口県	141	129	106
長野県	190	164	176	福岡県	323	312	275
山梨県	71	90	80	佐賀県	79	79	73
静岡県	269	297	277	長崎県	66	82	61
愛知県	398	362	368	熊本県	145	116	126
岐阜県	203	186	194	大分県	70	90	84
三重県	211	174	187	宮崎県	82	87	87
富山県	78	75	74	鹿児島県	115	117	123
石川県	79	92	65	沖縄県	61	79	61

資料 大阪府警察本部

141. 消防職団員数及び車両等

単位：人・台

年末現在

年次	消防職団員数		消防車台数	救急車台数	可搬式 ポンプ台数
	消防職員	消防団員			
平成12年	101	180	23	4	12
13	102	179	23	4	12
14	103	180	23	4	12
15	103	179	23	4	14
16	104	179	23	4	14

資料 消防本部

143. 火災種類

単位：件

年月	総数	住宅	店舗付住宅	会社 工場 作業所	アパート 共同 住宅	倉庫 物置	病院 医院	娯楽 施設	学校 幼稚園	車庫
			店舗付住宅							
平成12年	43	7	2	-	7	-	-	1	7	-
13	36	10	5	-	3	-	-	-	-	-
14	32	8	1	-	1	-	-	-	-	-
15	52	7	5	-	7	2	-	-	2	-
16	51	11	2	-	4	2	-	-	1	-
1月	4	-	-	-	-	-	-	-	-	-
2	8	2	-	-	-	-	-	-	1	-
3	5	2	-	-	-	-	-	-	-	-
4	2	-	-	-	1	-	-	-	-	-
5	7	1	1	-	-	-	-	-	-	-
6	1	-	-	-	-	-	-	-	-	-
7	3	1	-	-	-	-	-	-	-	-
8	5	2	-	-	1	-	-	-	-	-
9	2	-	-	-	-	-	-	-	-	-
10	1	-	-	-	-	1	-	-	-	-
11	8	1	-	-	2	-	-	-	-	-
12	5	2	1	-	-	1	-	-	-	-

資料 消防本部

144. 原因別火

単位：件

年月	総数	たばこ	マッチライター	ストーブ	コンロ	火遊び	たき火
平成 12 年	20	1	-	-	3	3	-
13	43	2	-	1	4	1	1
14	32	4	2	-	3	3	-
15	52	3	1	3	2	1	2
16	51	6	2	2	5	6	1
1 月	4	2	-	-	-	1	-
2	8	1	-	-	-	1	-
3	5	-	-	-	1	2	-
4	2	-	-	-	-	1	-
5	7	2	-	-	-	-	-
6	1	1	-	-	-	-	-
7	3	-	1	-	-	-	1
8	5	-	-	-	2	1	-
9	2	-	-	-	-	-	-
10	1	-	-	-	-	-	-
11	8	-	1	-	1	-	-
12	5	-	-	2	1	-	-

資料 消防本部

145. 救急事故

単位：件

年月	総数	急病	交通事故	一般負傷	火災	自然災害
平成 12 年	4,020	2,175	605	551	7	-
13	4,078	2,070	605	587	13	-
14	4,181	2,187	632	539	2	-
15	4,289	2,316	583	594	6	-
16	4,540	2,550	645	641	8	1
1 月	386	223	40	57	-	-
2	395	211	40	62	1	-
3	388	214	46	64	1	-
4	375	211	49	54	-	-
5	377	206	54	54	-	-
6	329	175	46	42	-	-
7	384	231	61	51	-	-
8	374	189	66	67	1	-
9	368	211	54	42	1	1
10	372	217	56	57	-	-
11	366	207	64	40	1	-
12	426	255	69	51	3	-

資料 消防本部

災 発 生 件 数

電気関係	煙突関係	風呂関係	放 火	不 明 火	ガス関係	油 関 係	そ の 他
5	-	-	20	2	-	-	7
1	-	-	4	2	-	-	11
3	-	-	8	4	-	-	5
6	-	-	27	2	-	-	5
3	-	-	20	-	2	1	3
-	-	-	1	-	-	-	-
-	-	-	5	-	-	1	-
-	-	-	2	-	-	-	-
-	-	-	-	-	-	-	1
2	-	-	2	-	1	-	-
-	-	-	-	-	-	-	-
-	-	-	1	-	-	-	-
-	-	-	2	-	-	-	-
1	-	-	-	-	-	-	1
-	-	-	-	-	1	-	-
-	-	-	6	-	-	-	-
-	-	-	1	-	-	-	1

別 出 場 件 数

水 難	労働災害	運動競技	加 害	自損行為	転 院	そ の 他
-	25	24	53	43	530	7
-	20	22	63	46	647	5
-	16	25	54	52	662	12
-	29	25	41	60	622	13
-	37	19	56	44	533	6
-	4	-	4	5	52	1
-	1	-	1	5	74	-
-	-	-	2	4	57	-
-	6	-	4	4	47	-
-	3	4	8	4	42	2
-	2	4	5	4	50	1
-	1	4	5	5	26	-
-	5	1	4	2	38	1
-	-	3	4	4	47	1
-	4	-	5	3	30	-
-	9	2	9	-	34	-
-	2	1	5	4	36	-

146 . 救急事故別搬送人員

単位：人

年 月	総 数	急 病	交通事故	一般負傷	火 災	自然災害	水 難
平成 12 年	3,789	1,981	641	503	8	-	-
13	3,867	1,896	633	533	15	-	-
14	3,936	1,958	660	511	2	-	-
15	4,019	2,111	600	551	7	-	-
16	4,284	2,338	673	596	5	1	-
1 月	354	205	39	49	-	-	-
2	371	194	43	55	-	-	-
3	369	193	49	63	1	-	-
4	360	192	58	49	-	-	-
5	360	190	53	55	-	-	-
6	307	159	48	38	-	-	-
7	357	211	62	43	-	-	-
8	354	174	70	61	1	-	-
9	346	196	51	42	-	1	-
10	352	205	54	55	-	-	-
11	348	183	73	37	1	-	-
12	406	236	73	49	2	-	-
年 月	労働災害	運動競技	加 害	自損行為	転 院	そ の 他	
平成 12 年	25	24	51	28	528	-	
13	19	23	64	36	647	1	
14	13	25	59	45	660	3	
15	29	25	36	40	619	1	
16	37	20	47	33	534	-	
1 月	4	-	2	3	52	-	
2	1	-	-	4	74	-	
3	-	-	2	4	57	-	
4	6	-	5	3	47	-	
5	3	4	9	4	42	-	
6	2	4	4	3	49	-	
7	1	4	5	3	28	-	
8	5	1	2	2	38	-	
9	-	4	1	4	47	-	
10	4	-	2	2	30	-	
11	9	2	9	-	34	-	
12	2	1	6	1	36	-	

第 17 章 財 政

147. 一般会計

単位：千円

区 分	平成13年度			14	
	予算額	調定額	収入済額	予算額	調定額
総 額	33,539,407	34,259,132	32,449,959	33,085,473	33,459,322
市 税	17,680,000	19,474,501	17,776,360	16,742,800	18,334,714
地 方 譲 与 税	275,000	272,682	272,682	270,000	272,947
利 子 割 交 付 金	760,000	800,531	800,531	300,000	258,721
配 当 割 交 付 金	-	-	-	-	-
株 式 等 譲 渡 所 得 割 交 付 金	-	-	-	-	-
地 方 消 費 税 交 付 金	930,000	928,174	928,174	830,000	824,540
ゴ ル フ 場 利 用 税 交 付 金	100,000	111,368	111,368	100,000	108,871
自 動 車 取 得 税 交 付 金	200,000	199,763	199,763	200,000	175,980
地 方 特 例 交 付 金	743,897	743,897	743,897	744,664	744,664
地 方 交 付 税	1,519,619	1,519,619	1,519,619	1,534,430	1,521,436
交 通 安 全 対 策 特 別 交 付 金	23,000	18,481	18,481	22,000	18,086
分 担 金 及 び 負 担 金	288,518	299,945	277,998	297,681	316,052
使 用 料 及 び 手 数 料	803,319	823,989	815,668	819,232	825,090
国 庫 支 出 金	2,091,128	1,957,709	1,957,709	2,451,853	2,146,779
府 支 出 金	1,379,265	1,339,066	1,339,066	1,359,119	1,317,638
財 産 収 入	408,020	407,782	407,782	423,777	205,222
寄 附 金	67,773	66,850	66,850	36,918	35,932
繰 入 金	549,058	43,389	43,389	568,680	567,663
諸 収 入	3,015,733	2,812,986	2,732,222	2,933,602	2,817,991
市 債	2,701,900	2,438,400	2,438,400	3,348,725	2,865,003
繰 越 金	3,177	-	-	101,992	101,993

資料 決算書

148. 一般会計

単位：千円

区 分	平成13年度		14
	予算額	支出済額	予算額
総 額	33,539,407	32,237,968	33,085,473
議 会 費	409,704	405,002	402,277
総 務 費	4,714,231	4,575,059	4,624,963
民 生 費	7,525,550	7,239,758	8,185,758
衛 生 費	3,543,700	3,488,817	3,630,591
労 働 費	41,665	40,096	39,526
農 林 水 産 業 費	125,988	121,639	89,307
商 工 費	721,356	453,673	640,092
土 木 費	6,422,176	6,240,654	6,393,796
消 防 費	1,189,387	1,180,386	1,266,800
教 育 費	5,296,031	4,998,838	4,224,730
公 債 費	3,466,143	3,460,347	3,567,494
諸 支 出 金	9,574	8,858	13,394
予 備 費	49,060	-	6,745
繰 上 充 用 金	24,842	24,841	-
災 害 復 旧 費	-	-	-

資料 決算書

決算状況（歳入）

収入済額	15			16		
	予算額	調定額	収入済額	予算額	調定額	収入済額
31,808,868	33,143,417	33,914,598	32,320,602	35,668,073	36,851,557	35,316,166
16,804,608	16,173,000	17,684,192	16,220,229	16,302,000	17,723,718	16,336,843
272,947	301,000	270,191	270,191	468,000	475,477	475,477
258,721	200,000	192,928	192,928	220,000	164,959	164,959
-	-	-	-	15,000	42,398	42,398
-	-	-	-	10,000	35,558	35,558
824,540	970,000	974,177	974,177	990,000	1,073,878	1,073,878
108,871	110,000	89,255	89,255	100,000	96,037	96,037
175,980	180,000	187,083	187,083	175,000	208,904	208,904
744,664	681,806	681,806	681,806	657,687	657,687	657,687
1,521,436	1,513,265	1,513,265	1,513,265	1,480,630	1,480,630	1,480,630
18,086	21,000	19,770	19,770	21,000	19,136	19,136
289,059	253,164	305,523	273,127	297,820	334,304	291,628
814,077	799,456	808,664	794,997	791,885	812,641	799,718
2,146,779	2,924,683	2,728,480	2,728,480	2,875,900	2,632,684	2,632,684
1,317,638	1,414,141	1,373,649	1,373,649	1,281,339	1,265,308	1,265,308
205,223	274,505	270,133	270,133	799,823	800,740	800,740
35,932	34,590	30,490	30,490	32,271	34,124	34,124
567,663	437,844	215,300	215,300	27,107	21,600	21,600
2,735,649	2,940,696	2,774,454	2,690,484	4,112,709	4,056,922	3,964,005
2,865,003	3,740,560	3,621,530	3,621,530	4,926,810	4,831,760	4,831,760
101,992	173,707	173,708	173,708	83,092	83,092	83,092

決算状況（歳出）

支出済額	15		16	
	予算額	支出済額	予算額	支出済額
31,505,161	33,143,417	33,157,511	35,668,073	34,487,333
397,720	392,346	389,059	384,833	383,036
4,516,552	4,772,686	4,612,599	4,663,028	4,575,164
7,938,622	8,215,430	8,001,659	8,755,347	8,443,565
3,571,822	3,397,682	3,350,019	3,435,497	3,382,033
38,071	33,533	32,519	37,070	32,031
87,419	146,499	144,552	67,084	66,083
474,033	761,893	594,595	558,850	389,351
6,157,906	6,659,495	6,431,756	7,334,682	6,982,434
1,255,148	1,150,856	1,141,298	1,068,268	1,058,036
3,543,931	3,803,233	3,719,227	2,894,900	2,830,570
3,513,309	3,759,253	3,718,962	6,289,273	6,243,455
10,628	17,629	16,383	32,788	31,519
-	27,999	-	76,053	-
-	-	-	-	-
-	4,883	4,883	70,400	70,056

149 . 特 別 会

149-1 . 国 民 健

単位：千円

区 分	平成 13 年 度			14	
	予 算 額	調 定 額	収 入 済 額	予 算 額	調 定 額
総 額	7,391,041	8,180,437	7,255,919	7,493,692	8,316,151
国民健康保険料	2,816,771	3,597,598	2,673,080	2,852,137	3,675,691
使用料及び手数料	750	260	260	750	214
国庫支出金	2,216,397	2,301,598	2,301,598	2,266,069	2,254,667
療養給付費交付金	972,631	885,736	885,736	896,403	872,548
府 支 出 金	40,000	30,280	30,280	40,000	29,088
共同事業交付金	65,932	79,852	79,852	68,939	90,398
繰 入 金	773,233	773,233	773,233	776,418	776,418
諸 収 入	9,100	5,856	5,856	9,100	33,251
繰 越 金	483,374	483,374	483,374	583,876	583,876
連 合 会 支 出 金	12,853	22,650	22,650	-	-

資料 決算書

149-2 . 国 民 健

単位：千円

区 分	平成 13 年 度		14
	予 算 額	支 出 済 額	予 算 額
総 額	7,391,041	6,672,043	7,493,692
総 務 費	215,477	209,242	262,774
保 険 給 付 費	4,394,702	4,081,058	4,052,712
老 人 保 健 拠 出 金	1,967,039	1,966,840	2,422,863
介 護 納 付 金	320,586	320,586	330,886
共 同 事 業 拠 出 金	65,932	65,914	68,939
保 健 事 業 費	29,969	24,781	33,067
公 債 費	2,302	-	2,110
諸 支 出 費	5,750	3,622	99,478
予 備 費	389,284	-	220,863

資料 決算書

計 決 算 状 況

康 保 險 (歳 入)

収入済額	15			16		
	予 算 額	調 定 額	収入済額	予 算 額	調 定 額	収入済額
7,322,188	8,030,152	8,771,768	7,700,504	8,106,102	9,025,301	7,864,834
2,681,728	3,004,314	3,896,997	2,825,733	3,221,844	4,138,613	2,978,146
214	750	217	217	750	255	255
2,254,667	2,540,511	2,357,912	2,357,912	2,479,099	2,468,217	2,468,217
872,548	1,143,043	1,129,875	1,129,875	1,307,807	1,280,515	1,280,515
29,088	74,728	62,621	62,621	80,269	59,917	59,917
90,398	69,459	125,828	125,828	80,541	134,206	134,206
776,418	848,320	848,319	848,319	791,956	791,956	791,956
33,251	9,100	10,072	10,072	9,100	16,886	16,886
583,876	339,927	339,927	339,927	134,736	134,736	134,736
-	-	-	-	-	-	-

康 保 險 (歳 出)

支出済額	15		16	
	予 算 額	支出済額	予 算 額	支出済額
6,982,261	8,030,152	7,565,768	8,106,102	7,746,668
254,386	201,934	195,928	184,831	181,032
3,786,094	4,804,215	4,501,465	5,117,110	4,864,535
2,422,811	2,316,565	2,316,564	2,075,323	2,075,321
330,885	379,019	378,936	453,446	453,445
63,191	138,915	138,907	161,079	142,759
28,107	31,635	25,780	29,461	25,506
-	2,110	-	2,110	-
96,787	11,953	8,188	6,100	4,070
-	143,806	-	76,642	-

149-3. 財 産 区 (歳入)

単位：千円

区 分	平成 15 年 度			16		
	予 算 額	調 定 額	収入済額	予 算 額	調 定 額	収入済額
総 額	649,121	652,747	652,747	645,209	651,292	651,292
財 産 収 入	20,768	21,187	21,187	20,769	20,914	20,914
繰 越 金	628,353	631,560	631,560	624,440	630,038	630,038
諸 収 入	-	-	-	-	340	340

資料 決算書

149-5. 下 水 道

単位：千円

区 分	平成 13 年 度			14	
	予 算 額	調 定 額	収入済額	予 算 額	調 定 額
総 額	4,188,690	4,177,488	4,079,247	3,987,348	3,761,701
分 担 金 及 び 負 担 金	314	595	499	192	352
使 用 料 及 び 手 数 料	1,057,185	1,090,476	1,055,207	997,844	1,036,762
国 庫 支 出 金	720,000	711,800	711,800	706,200	622,800
財 産 収 入	2,028	1,059	1,059	414	276
繰 入 金	1,409,926	1,324,689	1,324,690	1,514,489	1,439,602
諸 収 入	1,030	20,062	17,185	909	23,109
市 債	965,000	935,600	935,600	765,700	637,200
繰 越 金	33,207	33,207	33,207	1,600	1,600

資料 決算書

149-6. 下 水 道

単位：千円

区 分	平成 13 年 度		14
	予 算 額	支 出 済 額	予 算 額
総 額	4,188,690	4,077,647	3,987,348
総 務 費	198,139	190,376	156,052
管 理 費	1,032,408	1,001,153	1,024,588
事 業 費	1,821,847	1,760,624	1,627,997
公 債 費	1,136,296	1,125,494	1,178,711
災 害 復 旧 費	-	-	-
予 備 費	-	-	-

資料 決算書

149-4 . 財 産 区 (歳 出)

単位：千円

区 分	平 成 15 年 度		16	
	予 算 額	支 出 済 額	予 算 額	支 出 済 額
総 数	649,121	22,710	645,209	23,957
総 務 費	24,681	22,710	25,881	23,957
予 備 費	624,440	-	619,328	-

資料 決算書

事 業 (歳 入)

収入済額	15			16		
	予 算 額	調 定 額	収入済額	予 算 額	調 定 額	収入済額
3,719,332	3,158,333	3,079,860	3,033,326	3,064,221	3,094,171	3,039,858
277	114	414	368	198	611	528
997,356	984,674	1,021,724	978,107	1,171,946	1,224,977	1,173,618
622,800	378,900	365,900	365,900	373,500	373,500	373,500
276	152	211	211	105	107	107
1,439,602	1,330,163	1,253,083	1,253,083	1,156,312	1,130,322	1,130,322
20,221	830	15,028	12,157	710	20,604	17,733
637,200	462,200	422,200	422,200	359,900	342,500	342,500
1,600	1,300	1,300	1,300	1,550	1,550	1,550

事 業 (歳 出)

支出済額	15		16	
	予 算 額	支 出 済 額	予 算 額	支 出 済 額
3,718,032	3,158,333	3,031,776	3,064,221	2,898,767
154,354	146,433	144,488	165,439	163,692
980,924	945,919	903,290	929,181	893,890
1,412,216	909,085	840,961	675,988	658,290
1,170,538	1,156,896	1,143,037	1,188,951	1,182,895
-	-	-	-	-
-	-	-	104,662	-

150. 公 営 企 業 事 業

150-1. 水 道 事 業 会

単位：千円

区 分	平成 13 年 度		14
	予 算 額	決 算 額	予 算 額
(収益の収入及び支出)			
水道事業収益	3,020,093	3,011,368	2,831,161
営業収益	2,676,475	2,673,780	2,615,822
営業外収益	343,618	337,588	215,339
特別利益	-	-	-
水道事業費用	2,719,618	2,626,555	2,730,367
営業費用	2,121,515	2,033,474	2,227,095
営業外費用	590,261	590,259	497,872
特別損失	5,110	2,822	5,045
予備費	2,732	-	355
(資本の収入及び支出)			
資本の収入	762,555	746,070	850,016
工事負担金	212,535	212,051	103,444
企業債	484,000	473,000	622,000
他会計繰入金	61,018	61,017	65,571
固定資産売却代金	2	2	1
補助金	5,000	-	59,000
投資有価証券	-	-	-
寄附金	-	-	-
資本の支出	1,827,093	1,785,287	1,913,916
建設改良費	152,651	133,076	168,363
企業債償還金	873,042	873,041	661,401
水資源開発負担金償還金	176,400	176,400	190,061
第6次拡張費	625,000	602,770	894,091

消費税相当額含む。

資料 決算書

150-2. 病 院 事 業 会

単位：千円

区 分	平成 13 年 度		14
	予 算 額	決 算 額	予 算 額
(収益の収入及び支出)			
病院事業収益	8,144,101	8,158,681	7,895,421
医業収益	7,319,765	7,334,438	7,141,352
医業外収益	758,878	756,865	754,069
特別収益	65,458	67,378	-
病院事業費用	9,346,779	9,279,833	9,358,680
医業費用	8,730,579	8,501,880	8,875,325
医業外費用	486,697	649,352	474,245
特別損失	129,503	128,601	9,110
(資本の収入及び支出)			
資本の収入	141,814	140,534	480,926
資本の支出	288,179	286,271	1,301,172

資料 決算書

業会計決算状況

計予算決算報告書

決 算 額	15		16	
	予 算 額	決 算 額	予 算 額	決 算 額
2,843,641	2,831,541	2,848,954	2,839,578	2,859,355
2,610,034	2,555,761	2,539,653	2,556,507	2,573,040
233,607	275,780	309,301	283,071	286,315
-	-	-	-	-
2,625,448	2,602,714	2,463,817	2,564,481	2,435,093
2,124,235	2,173,577	2,039,520	2,170,024	2,045,149
497,870	416,436	419,434	385,424	385,422
3,343	5,000	4,863	6,147	4,522
-	4,701	-	2,886	-
771,475	2,186,706	1,849,015	1,633,620	1,589,532
103,302	76,146	75,355	2,172	1,565
572,300	1,589,100	1,364,700	1,377,400	1,333,900
65,571	68,260	68,260	73,546	73,546
2	-	-	2	21
30,300	453,200	340,700	180,500	180,500
-	-	-	-	-
-	-	-	-	-
1,811,832	3,113,435	2,754,862	2,591,707	2,545,264
165,516	157,114	142,502	62,453	53,658
661,400	685,596	685,595	738,918	738,917
190,061	204,780	204,780	220,639	220,639
794,855	2,065,945	1,721,985	1,569,697	1,532,050

計予算決算報告書

決 算 額	15		16	
	予 算 額	決 算 額	予 算 額	決 算 額
7,972,182	7,943,446	7,971,031	7,726,242	7,659,122
7,218,906	7,366,981	7,408,432	7,134,097	7,060,663
753,276	576,465	562,599	592,145	598,459
-	-	-	-	-
9,411,340	9,196,028	9,121,697	8,845,867	8,782,821
8,733,929	8,766,539	8,514,774	8,311,239	8,132,360
670,479	429,489	606,923	534,628	650,461
6,932	-	-	-	-
478,426	3,814,399	3,812,899	1,197,028	1,151,928
1,249,272	4,287,940	3,942,353	2,280,483	2,135,906

151. 一般会計性

単位：千円

区 分	平成13年度			14	
	金額	構成比	対前年度比	金額	構成比
総 額	32,237,967	100.0	91.9	31,505,161	100.0
人 件 費	10,118,697	31.4	96.3	9,906,614	31.4
扶 助 費	2,502,316	7.8	114.4	2,757,430	8.8
公 債 費	3,460,347	10.7	97.9	3,513,309	11.1
投 資 的 経 費	3,906,508	12.1	51.7	3,169,848	10.1
物 件 費	3,853,370	12.0	98.5	4,034,901	12.8
そ の 他	8,396,729	26.0	113.9	8,123,059	25.8

資料 決算書

152. 市 税 徴

単位：千円

区 分	平成13年度			14	
	予算額	調定額	収入済額	予算額	調定額
総 額	17,680,000	19,474,501	17,776,359	16,742,800	18,334,714
市 民 税	8,516,000	9,385,900	8,600,187	7,614,000	8,368,906
個 人 税	6,491,000	7,332,310	6,570,225	6,378,000	7,104,386
現 年 課 税 分	6,391,000	6,565,470	6,464,075	6,284,000	6,380,064
滞 納 繰 越 分	100,000	766,840	106,150	94,000	724,322
法 人 税	2,025,000	2,053,590	2,029,962	1,236,000	1,264,520
現 年 課 税 分	2,022,000	2,031,189	2,027,712	1,234,000	1,246,565
滞 納 繰 越 分	3,000	22,401	2,250	2,000	17,955
固 定 資 産 税	6,862,000	7,515,105	6,890,116	6,793,000	7,439,926
土 地 ・ 家 屋 税	5,749,000	5,915,383	5,749,317	5,717,000	5,876,544
償 却 資 産 税	885,000	902,294	876,952	855,000	900,088
国 有 資 産 等 所 在 市 町 村 交 付 金	98,000	98,677	98,677	88,000	88,226
滞 納 繰 越 分	130,000	598,751	165,170	133,000	575,068
軽 自 動 車 税	58,000	69,500	59,516	58,000	71,027
現 年 課 税 分	56,000	60,819	57,620	57,000	62,122
滞 納 繰 越 分	2,000	8,681	1,896	1,000	8,905
た ば こ 税	600,000	568,902	568,902	560,000	552,758
特 別 土 地 保 有 税	6,000	124,893	5,374	119,800	145,239
現 年 課 税 分	6,000	374	374	300	25,720
滞 納 繰 越 分		124,519	5,000	119,500	119,519
入 湯 税	3,000	6,379	6,379	5,000	6,237
都 市 計 画 税	1,635,000	1,803,822	1,645,885	1,593,000	1,750,621
現 年 課 税 分	1,600,000	1,649,748	1,603,383	1,559,000	1,605,531
滞 納 繰 越 分	35,000	154,074	42,502	34,000	145,090

資料 決算書

質別決算の状況

対前年度比	15			16		
	金額	構成比	対前年度比	金額	構成比	対前年度比
97.7	32,157,510	100.0	102.1	34,487,333	100.0	107.2
97.9	9,705,404	30.2	98.0	8,795,953	25.5	90.6
110.2	3,228,996	10.0	117.1	3,616,537	10.5	112.0
101.5	3,718,962	11.6	105.9	6,243,455	18.1	167.9
81.1	3,779,685	11.8	119.2	2,461,879	7.2	65.1
104.7	4,061,916	12.6	100.7	4,081,191	11.8	100.5
96.7	7,662,547	23.8	94.3	9,288,318	26.9	121.2

収 状 況

収入済額	15			16		
	予算額	調定額	収入済額	予算額	調定額	収入済額
16,804,608	16,173,000	17,684,192	16,220,229	16,302,000	17,723,718	16,336,842
7,628,921	7,406,000	8,085,705	7,411,735	7,606,000	8,287,990	7,656,683
6,385,504	6,140,000	6,789,702	6,135,300	5,874,000	6,470,042	5,856,153
6,278,790	6,030,000	6,146,860	6,049,691	5,789,000	5,856,672	5,764,871
106,714	110,000	642,842	85,609	85,000	613,370	91,282
1,243,417	1,266,000	1,296,003	1,276,435	1,732,000	1,817,948	1,800,530
1,241,587	1,265,000	1,276,981	1,273,408	1,729,000	1,805,100	1,798,477
1,830	1,000	19,022	3,027	3,000	12,848	2,053
6,814,612	6,605,000	7,285,371	6,657,766	6,581,000	7,169,179	6,567,678
5,722,506	5,419,000	5,607,523	5,452,433	5,415,000	5,575,840	5,448,664
876,480	973,000	996,304	968,758	931,000	916,621	895,744
88,226	88,000	88,892	88,892	90,000	92,076	92,076
127,400	125,000	592,652	147,683	145,000	584,642	131,194
61,269	60,000	72,082	61,781	61,000	73,456	62,750
58,904	59,000	63,256	59,948	60,000	64,258	60,797
2,365	1,000	8,826	1,833	1,000	9,198	1,953
552,758	598,000	575,164	575,164	580,000	570,410	570,410
145,239	-	-	-	-	-	-
25,720	-	-	-	-	-	-
119,519	-	-	-	-	-	-
6,237	5,000	6,266	6,266	5,000	6,293	6,293
1,595,572	1,499,000	1,659,604	1,507,517	1,469,000	1,616,390	1,473,028
1,563,429	1,466,000	1,512,800	1,470,935	1,433,000	1,474,949	1,441,288
32,143	33,000	146,804	36,582	36,000	141,441	31,740

153. 市民の税負担状況

単位：千円

年 度	市 税 負 担 額			世帯数 1)	人 口 1)
	総 額	1世帯当たり	1人あたり		
平成 12 年度	17,577,765	423	174	41,533	101,205
13	17,776,359	426	176	41,760	101,020
14	16,804,608	400	167	42,044	100,852
15	16,220,229	383	161	42,339	100,662
16	16,336,842	382	162	42,795	100,581

1) 各年度末現在。

資料 決算書

154. 市有財産の状況

単位：千円

区 分	平 成 15 年 度			16		
	一般財産	水道事業	病院事業	一般財産	水道事業	病院事業
総 額	...	16,217,085	21,045,116	...	17,267,985	21,960,495
土 地	...	2,004,908	6,145,361	...	2,004,908	6,145,361
建 物	...	88,550	10,048,385	...	87,547	14,273,356
構 築 物	...	8,289,935	295,669	...	8,204,947	318,331
機 械 及 び 装 置	...	2,760,418	972,307	...	2,604,178	1,130,528
車 両 運 搬 具	...	4,309	1,160	...	7,951	1,160
工 具、器 具 及 び 備 品	...	43,834	-	...	44,783	-
立 木	...	-	-	...	-	-
建 設 仮 勘 定	...	1,177,829	3,565,210	...	2,522,897	-
有 価 証 券	94,350	-	-	94,350	-	-
出 資 金	636,780	-	-	636,780	-	-
債 権	794,700	-	-	761,127	-	-
基 金	3,377,179	-	-	4,085,628	-	-
そ の 他 投 資	-	-	-	-	-	-
電 話 加 入 権	-	778	2,243	-	778	2,243
庁 舎 利 用 権	-	21,988	-	-	21,300	-
ダ ム 使 用 権	-	1,824,536	-	-	1,768,696	-
そ の 他 有 形 固 定 資 産	-	-	14,781	-	-	89,516

資料 決算書

第 18 章 選挙・公務員

155 . 衆議院議員選挙

単位:人・%

執行年月日	有権者数			投
	総数	男	女	総数
平成 15 . 11 . 9	81,237	39,022	42,215	46,997
17 . 9 . 11	81,579	39,176	42,403	55,771

資料 選挙管理委員会

156 . 衆議院議員選挙

単位:人・%

執行年月日	有権者数			投
	総数	男	女	総数
平成 15 . 11 . 9	81,178	38,999	42,179	46,958
17 . 9 . 11	81,516	39,149	42,367	55,755

資料 選挙管理委員会

157 . 参議院議員選挙

単位:人・%

執行年月日	有権者数			投
	総数	男	女	総数
平成 10 . 7 . 12	80,428	38,955	41,473	49,996
13 . 7 . 29	81,526	39,356	42,170	46,305
16 . 7 . 11	81,369	39,104	42,265	46,078

資料 選挙管理委員会

158 . 参議院議員選挙

単位:人・%

執行年月日	有権者数			投
	総数	男	女	総数
平成 10 . 7 . 12	80,428	38,955	41,473	50,005
13 . 7 . 29	81,467	39,333	42,134	46,288
16 . 7 . 11	81,307	39,080	42,227	46,071

資料 選挙管理委員会

投票状況（比例代表）

票者数		投票率		
男	女	総数	男	女
22,499	24,498	57.9	57.7	58.0
26,372	29,399	68.4	67.3	69.3

投票状況（小選挙区）

票者数		投票率		
男	女	総数	男	女
22,485	24,473	57.9	57.7	58.0
26,359	29,396	68.4	67.3	69.4

投票状況（比例代表）

票者数		投票率		
男	女	総数	男	女
23,635	26,361	62.2	60.7	63.6
22,009	24,296	56.8	55.9	57.6
22,100	23,978	56.6	56.5	56.7

投票状況（選挙区）

票者数		投票率		
男	女	総数	男	女
23,637	26,368	62.2	60.7	63.6
22,000	24,288	56.8	55.9	57.6
22,098	23,973	56.7	56.6	56.8

159 . 府 知 事

単位：人・%

執行年月日	有 権 者 数			投
	総 数	男	女	総 数
平成 3 . 4 . 7	74,962	36,210	38,752	34,715
7 . 4 . 9	77,448	37,414	40,034	39,981
11 . 4 . 11	78,629	37,834	40,795	40,935
12 . 2 . 6	80,084	38,639	41,445	38,557
16 . 2 . 1	79,866	38,282	41,584	36,202

資料 選挙管理委員会

160 . 府 議 会 議

単位：人・%

執行年月日	有 権 者 数			投
	総 数	男	女	総 数
平成 3 . 4 . 7	74,962	36,210	38,752	34,713
7 . 4 . 9	77,448	37,414	40,034	39,966
11 . 4 . 11	78,629	37,834	40,795	40,883
15 . 4 . 13	79,403	38,009	41,394	35,997

資料 選挙管理委員会

161 . 市 長 選 挙

単位：人・%

執行年月日	有 権 者 数			投
	総 数	男	女	総 数
平成 3 . 4 . 21	70,863	34,244	36,619	-
7 . 4 . 23	74,616	36,007	38,609	-
11 . 4 . 25	77,245	37,301	39,944	44,316
15 . 4 . 27	79,365	37,983	41,382	41,491

資料 選挙管理委員会

162 . 市 議 会 議 員

単位：人・%

執行年月日	有 権 者 数			投
	総 数	男	女	総 数
平成 3 . 4 . 21	74,616	36,007	38,609	42,862
7 . 4 . 23	77,245	37,301	39,944	44,321
11 . 4 . 25	78,381	37,702	40,679	44,143
15 . 4 . 27	79,365	37,983	41,382	41,528

資料 選挙管理委員会

選挙投票状況

票者数		投票率		
男	女	総数	男	女
16,054	18,661	46.3	44.3	48.2
18,834	21,147	51.6	50.3	52.8
19,054	21,881	52.1	50.4	53.6
18,325	20,232	48.2	47.4	48.8
17,207	18,995	45.3	45.0	45.7

員選挙投票状況

票者数		投票率		
男	女	総数	男	女
16,053	18,660	46.3	44.3	48.2
18,822	21,144	51.6	50.3	52.8
19,023	21,860	52.0	50.3	53.6
16,535	19,462	45.3	43.5	47.0

投票状況

票者数		投票率		
男	女	総数	男	女
-	-	-	-	-
20,035	24,281	57.4	53.7	60.8
20,185	23,947	56.3	53.5	58.9
18,834	22,657	52.3	49.6	54.8

選挙投票状況

票者数		投票率		
男	女	総数	男	女
19,136	23,726	57.4	53.1	61.5
20,038	24,283	57.4	53.7	60.8
20,191	23,952	56.3	53.6	58.9
18,850	22,678	52.3	49.6	54.8

163. 投票区別登録者数

単位：人

9月2日現在

年次及び投票区	総数	男	女
平成13年	81,362	39,248	42,114
14	81,480	39,156	42,324
15	81,449	39,177	42,272
16	81,594	39,222	42,372
17	81,689	39,249	42,440
第1 池田小学校体育館	3,259	1,478	1,781
第2 池田会館	1,264	616	648
第3 コミュニティセンター	2,035	920	1,115
第4 姫室・室町会館	3,092	1,427	1,665
第5 池田駅前南会館	2,907	1,350	1,557
第6 細河コミュニティセンター	770	354	416
第7 児童館	1,090	502	588
第8 木部会館	1,107	523	584
第9 秦野小学校体育館	4,381	2,103	2,278
第10 神田小学校体育館	4,386	2,199	2,187
第11 北豊島小学校体育館	3,243	1,589	1,654
第12 青年の家	4,034	1,939	2,095
第13 石橋北会館	1,653	802	851
第14 井口堂北会館	4,403	2,108	2,295
第15 アルビス五月ヶ丘団地中央集会所	4,313	2,058	2,255
第16 緑丘小学校体育館	2,821	1,350	1,471
第17 上池田会館	2,901	1,333	1,568
第18 住吉会館	2,999	1,461	1,538
第19 石橋会館	4,143	2,018	2,125
第20 池田高校承風会館	3,830	1,753	2,077
第21 宇保会館	3,462	1,648	1,814
第22 豊島南会館	1,240	663	577
第23 伏尾台コミュニティセンター-第1会館	2,332	1,085	1,247
第24 鉢塚会館	3,831	1,900	1,931
第25 神田北会館	3,187	1,697	1,490
第26 渋谷高校会議室	3,735	1,805	1,930
第27 空港会館	866	487	379
第28 伏尾会館	1,471	698	773
第29 伏尾台コミュニティセンター-第2会館	2,934	1,383	1,551

164．党派別得票及び得票率

選挙名	有効投票数	自由民主党	民主党	公明党	
衆議院議員選挙 (比例代表) (平成17年9月11日) 得票率(%)	54,996	21,428	16,757	6,276	
	100.0	39.0	30.5	11.4	
	日本共産党	社会民主党	新党日本		
参議院議員選挙 (比例代表) (平成16年7月11日) 得票率(%)	4,649	3,870	2,016		
	8.4	7.0	3.7		
	社会民主党	みどりの会議	女性党	維新政党・新風	
選挙名	有効投票数	民主党	自由民主党	公明党	日本共産党
衆議院議員選挙 (比例代表) (平成17年9月11日) 得票率(%)	44,827	18,318.9	11,920.5	6,335.5	4,586.6
	100.0	40.9	26.6	14.1	10.2
	社会民主党	みどりの会議	女性党	維新政党・新風	
参議院議員選挙 (比例代表) (平成16年7月11日) 得票率(%)	2,020.0	766.5	761.0	118.0	
	4.5	1.7	1.7	0.3	

あん分票があるため合計は合いません。

資料 選挙管理委員会

165．会派別議員数

単位：人

4月1日現在

年	条例定数	現員数	自民同友会 議員団	朋 友 会 議 員 団	日本共産党 議員団	公 明 党 議 員 団	無所属
平成17年	24	24	8	6	4	4	2

資料 議会事務局

166．年齢階層別議員数

単位：人

4月1日現在

年	条 例 定 数	現員数	年 齢 階 層 別 (才)										
			25 ~ 29	30 ~ 34	35 ~ 39	40 ~ 44	45 ~ 49	50 ~ 54	55 ~ 59	60 ~ 64	65 ~ 69	70 ~ 74	75 以上
平成17年	24	24	-	-	2	-	2	5	6	8	1	-	-

資料 議会事務局

167．特別職及び部局別職員数

単位：人

4月1日現在

年次	特別職数	職 員 数					
		総 数	市長部局	行政委員等	消防本部	教育委員会	企業部局
平成13年	5	1,353	646	22	101	194	390
14	5	1,332	635	22	103	186	386
15	3	1,306	632	19	103	167	385
16	3	1,305	609	18	101	154	423
17	5	1,325	594	18	104	146	463

派遣職員及び再任用短時間職員を除く。

資料 市長公室人事課

168 . 所 属 別

単位：人

区 分	部課別 合 計	事 務	技 術	技 能	消 防	指 導 主 事	教 員	医 療	嘱 託	部 長 室 参 等
平成 13 年	1,353	425	220	244	98	17	36	281	-	32
14	1,332	423	211	234	99	17	37	279	-	32
15	1,306	415	212	218	100	15	37	274	-	35
16	1,305	401	210	208	99	15	33	313	-	26
17	1,325	396	206	191	102	15	31	357	-	27
市 長 公 室	42	35	-	5	1	-	-	-	-	1
秘 書 課	7	5	-	2	-	-	-	-	-	-
広 報 広 聴 課	9	9	-	-	-	-	-	-	-	-
人 事 課	17	17	-	-	-	-	-	-	-	-
危 機 管 理 課	8	4	-	3	1	-	-	-	-	-
総 合 政 策 部	17	16	-	-	-	-	-	-	-	1
政 策 推 進 課	6	6	-	-	-	-	-	-	-	-
公 益 活 動 促 進 課	2	2	-	-	-	-	-	-	-	-
I T 政 策 課	3	3	-	-	-	-	-	-	-	-
法 制 文 書 課	5	5	-	-	-	-	-	-	-	-
総 務 部	59	51	1	5	-	-	-	-	-	2
管 財 課	9	4	-	5	-	-	-	-	-	-
財 政 課	6	6	-	-	-	-	-	-	-	-
契 約 検 査 課	6	5	1	-	-	-	-	-	-	-
課 税 課	25	25	-	-	-	-	-	-	-	-
納 税 課	11	11	-	-	-	-	-	-	-	-
市 民 生 活 部	156	61	3	89	-	-	-	-	-	3
市 民 生 活 課	17	11	-	6	-	-	-	-	-	-
市 民 課	21	21	-	-	-	-	-	-	-	-
環 境 に や さ し い 課	6	5	1	-	-	-	-	-	-	-
観 光 ・ ふ れ あ い 課	9	9	-	-	-	-	-	-	-	-
商 工 労 働 課	7	7	-	-	-	-	-	-	-	-
農 園 芸 振 興 課	4	4	-	-	-	-	-	-	-	-
業 務 セ ン タ ー	54	2	-	52	-	-	-	-	-	-
ク リ ー ン セ ン タ ー	35	2	2	31	-	-	-	-	-	-

170. 所 属 別

区 分	部課別 合 計	事 務	技 術	技 能	消 防	指 導 主 事	教 員	医 療	嘱 託	部 室 参 等	長 事
選挙管理委員会事務局	4	4	-	-	-	-	-	-	-	-	-
監査委員会事務局	4	4	-	-	-	-	-	-	-	-	-
教 育 委 員 会	146	54	2	40	-	15	31	-	-	-	4
管 理 部	30	14	1	13	-	-	-	-	-	-	2
総 務 課	10	7	-	3	-	-	-	-	-	-	-
学 務 課	5	5	-	-	-	-	-	-	-	-	-
学校給食センター	13	2	1	10	-	-	-	-	-	-	-
教 育 部	60	40	1	2	-	15	-	-	-	-	2
教 職 員 課	4	2	-	-	-	2	-	-	-	-	-
指 導 課	6	1	-	-	-	5	-	-	-	-	-
人 権 教 育 課	3	-	-	-	-	3	-	-	-	-	-
青少年センター	4	2	-	-	-	2	-	-	-	-	-
児 童 館	3	2	-	-	-	1	-	-	-	-	-
教 育 研 究 所	3	1	-	-	-	2	-	-	-	-	-
社 会 教 育 課	9	9	-	-	-	-	-	-	-	-	-
中 央 公 民 館	5	4	-	1	-	-	-	-	-	-	-
図 書 館	12	12	-	-	-	-	-	-	-	-	-
歴史民俗資料館	2	2	-	-	-	-	-	-	-	-	-
五月山児童文化センター	4	2	1	1	-	-	-	-	-	-	-
市 民 体 育 課	3	3	-	-	-	-	-	-	-	-	-
学 校 関 係	56	-	-	25	-	-	31	-	-	-	-
小 学 校	18	-	-	18	-	-	-	-	-	-	-
中 学 校	7	-	-	7	-	-	-	-	-	-	-
幼 稚 園	31	-	-	-	-	-	31	-	-	-	-
水 道 部	74	22	25	27	-	-	-	-	-	-	-
総 務 課	8	8	-	-	-	-	-	-	-	-	-
営 業 課	16	14	-	2	-	-	-	-	-	-	-
工 務 課	20	-	15	5	-	-	-	-	-	-	-
浄 水 課	24	-	5	19	-	-	-	-	-	-	-
水 質 管 理 課	6	-	5	1	-	-	-	-	-	-	-

平成 15 年は 7 月 1 日現在
資料 市長公室人事課

職 員 数(つづき)

区 分	部課別 合 計	事 務	技 術	技 能	消 防	指 導 主 事	教 員	医 療	嘱 託	部 室 参 等	長 事
消 防 本 部	104	1	-	-	101	-	-	-	-		2
総 務 課	10	1	-	-	9	-	-	-	-		-
予 防 課	7	-	-	-	7	-	-	-	-		-
警 防 課	3	-	-	-	3	-	-	-	-		-
第 1 中 隊	20	-	-	-	20	-	-	-	-		-
第 2 中 隊	21	-	-	-	21	-	-	-	-		-
第 3 中 隊	20	-	-	-	20	-	-	-	-		-
細 河 分 署	21	-	-	-	21	-	-	-	-		-
池 田 病 院	389	23	1	7	-	-	-	357	-		1
総 務 課	10	9	1	-	-	-	-	-	-		-
医 療 管 理 課	7	7	-	-	-	-	-	-	-		-
経 営 企 画 室	3	3	-	-	-	-	-	-	-		-
医 務 局	368	4	-	7	-	-	-	357	-		-

付 録

行政事務機構図

平成17年4月1日

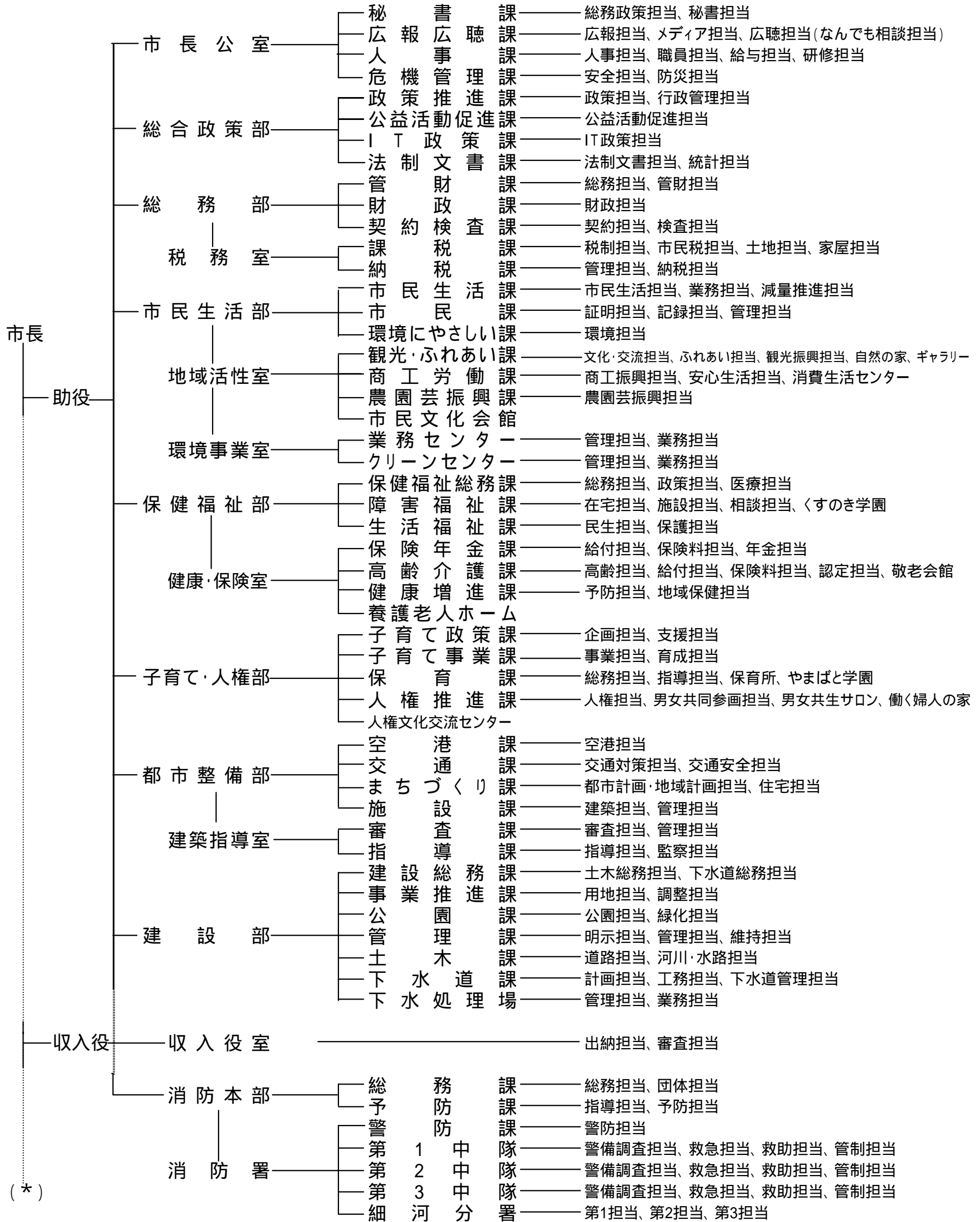

(*)

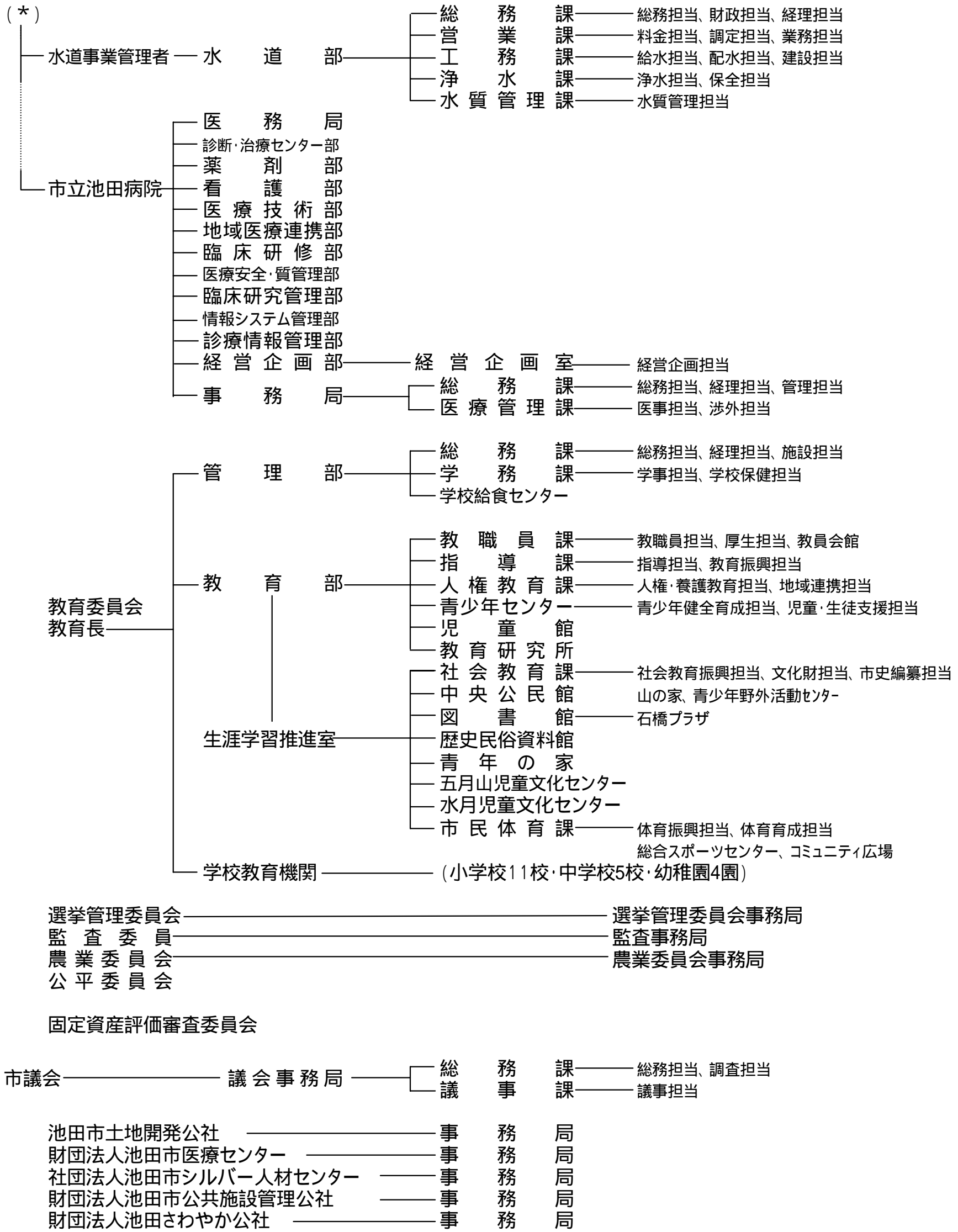

主な公共機関一覧

施設名	所在地	電話
(市の機関)		
池田市役所	城南1丁目1-1	752-1111
池田市民文化会館	天神1丁目7-1	761-8811
ギャラリーいけだ	栄町1-1	750-3333
池田市消防本部(署)	八王寺1丁目2-1	751-0119
消防署細河分署	東山町1-6	751-7141
市立池田病院	城南3丁目1-18	751-2881
中央公民館	菅原町1-1	754-6299
図書館	五月丘1丁目10-12	751-2508
石橋プラザ	石橋2丁目1-1	760-2383
歴史民俗資料館	五月丘1丁目10-12	751-3019
総合スポーツセンター	荘園2丁目7-30	761-5137
五月山体育館	綾羽2丁目7-1	754-3336
夫婦池公園テニスコート	八王寺2丁目2-1	751-1400
山の家	五月丘5丁目3-18	751-1058
人権文化交流センター	古江町523-1	752-6395
児童館	古江町421	752-1723
五月山児童文化センター	綾羽2丁目5-9	752-6301
水月児童文化センター	鉢塚3丁目6-1	761-9233
青少年野外活動センター	兵庫県川辺郡猪名川町杉生字大野9-7外	769-1188
自然の家	鳥取県鳥取市青谷町井手572-5	0857-85-0131
学校給食センター	大和町1-5	751-8311
教育研究所	神田1丁目18-10	751-4971
青年の家	天神1丁目9-3	761-0438
敬老会館	旭丘3丁目2-1	762-1018
養護老人ホーム(白寿荘)	旭丘3丁目2-2	761-8900
緑丘保育所	緑丘2丁目5-15	751-3319
石橋保育所	井口堂3丁目4-35	762-2736
石橋南保育所	石橋4丁目6-2	761-6747
古江保育所	古江町4	753-9100
呉服保育所	神田1丁目2-13	753-9111
五月丘保育所	五月丘3丁目2-14	753-2875
やまばと学園	旭丘1丁目1-10	762-3218
くすのき学園	五月丘1丁目9-12	753-8558
城山勤労者センター	城山町3-45	753-2873
消費生活センター	栄本町1-8	753-5555
男女共生サロン	栄本町1-8	754-2891
公益活動促進センター(いけだNPOセンター)	栄本町1-8	750-5133
五月山公園事務所	綾羽2-5-33	751-1005

施設名	所在地	電話
五月山動物園	綾羽2丁目5-33	753-2813
五月山霊園事務所	畑3丁目5-3	752-9533
水月公園事務所	鉢塚3丁目6-1	762-7532
猪名川運動公園事務所	桃園2丁目1782-1	753-8848
緑のセンター	五月丘5丁目2-5	752-7082
下水処理場	ダイハツ町3-1	751-8577
神田管理事務所	神田4丁目19-6	751-9838
業務センター	桃園2丁目3-1	752-5580
クリーンセンター	桃園2丁目3-2	751-0501
古江浄水場	古江町160	751-8158
池田上水道排水処理場	木部町488	-
葬祭場	桃園2丁目2-5	751-3588
やすらぎ会館	桃園2丁目2-5	751-3588
(共同利用施設)		
神田会館	神田3丁目5-16	752-9968
豊島南会館	豊島南1丁目8-5	761-9840
住吉会館	住吉2丁目3-24	761-9841
石橋会館	石橋4丁目6-2	761-9848
秦野会館	旭丘1丁目9・G-101	752-9827
呉服会館	呉服町11-1	751-5969
豊島北会館	豊島北1丁目7-17	761-9731
池田会館	新町1-8	751-5879
早苗の森会館	神田4丁目7-2	752-9887
井口堂北会館	井口堂1丁目6-4	761-9704
神田北会館	神田1丁目28-27	751-9947
宇保会館	宇保町5-17	752-9935
城南会館	城南1丁目8-22	752-9970
空港会館	空港1丁目11-4	06-6843-7466
鉢塚会館	鉢塚2丁目8-5	762-5305
五月丘会館	五月丘2丁目4-1	751-5951
脇塚会館	神田2丁目18-32	751-5859
桃園会館	桃園1丁目9-12	751-5821
上池田会館	上池田1丁目9-19	751-5898
旭丘会館	旭丘3丁目7-13	761-9928
渋谷会館	渋谷3丁目3-18	751-5918
天神会館	天神2丁目2-13	761-9936
南畑会館	畑1丁目7-4	751-5802
荘園会館	荘園1丁目7-13	761-9886
花園会館	旭丘1丁目1-10	761-9888
石橋北会館	石橋2丁目4-16	761-9919

施設名	所在地	電話
宮之原会館	神田4丁目10-10	-
石橋駅前会館	石橋1丁目23-6	761-9918
中之嶋会館	神田3丁目8-12	-
河原島会館	神田3丁目5-21	-
姫室・室町会館	姫室町3-1	752-9982
北神田会館	神田2丁目21-28	-
池田駅前北会館	菅原町3-1-305	-
池田駅前南会館	呉服町1-1-211	-
コミュニティセンター	栄本町9-1	751-5983
伏尾台コミュニティセンター第1会館	伏尾台3丁目4-3	751-5938
第2会館	伏尾台1丁目188	753-6563
細河コミュニティセンター	東山町617-1	753-1877
働く婦人の家	栄本町9-1	751-1445
教員会館	五月丘4丁目1-2	752-2383
職員会館	城南1丁目1-1	-
(小学校)		
池田小学校	大和町1-4	751-2900
細河小学校	中川原町498	751-2366
秦野小学校	畑1丁目1-1	751-4549
北豊島小学校	豊島北2丁目12-1	761-8110
呉服小学校	姫室町10-1	751-4364
石橋小学校	井口堂3丁目3-30	761-8500
五月丘小学校	五月丘2丁目3-1	751-4200
石橋南小学校	石橋4丁目6-1	761-6768
緑丘小学校	緑丘2丁目5-12	753-2876
神田小学校	神田2丁目4-1	753-1060
伏尾台小学校	伏尾台2丁目11	751-3473
(中学校)		
池田中学校	上池田1丁目6-17	751-4187
渋谷中学校	五月丘4丁目1-1	751-1447
北豊島中学校	豊島北1丁目1-1	761-8427
石橋中学校	井口堂3丁目6-1	761-3451
細河中学校	伏尾台3丁目14	751-0731
(幼稚園)		
さくら幼稚園	大和町1-4	751-3513
あおぞら幼稚園	畑1丁目1-1	751-9554
なかよし幼稚園	石橋4丁目6-1	761-6751
ひかり幼稚園	神田2丁目4-1	752-0414

施設名	所在地	電話
(府 の 機 関)		
豊能府税事務所	城南1丁目1-1	752-4111
北部地域農業改良普及センター分室	城南1丁目1-1	751-2320
北部農と緑の総合事務所池田分室	城南1丁目1-1	752-4626
大阪府北部農業共済組合	城南1丁目1-1	753-8175
池田土木事務所	城南1丁目1-1	752-4111
豊能教育振興センター	城南1丁目1-1	752-4111
池田子ども家庭センター	満寿美町9-17	751-2858
池田府民健康プラザ	満寿美町3-19	751-2990
池田警察署	大和町1-1	753-1234
府立池田高等学校	旭丘2丁目2-1	761-1131
府立渋谷高等学校	畑4丁目1-1	751-2895
府立園芸高等学校	八王寺2丁目5-1	761-8830
府立池田北高等学校	伏尾台2丁目12	752-8240
府立軽費老人ホーム(万寿荘)	井口堂3丁目4-1	761-6153
(国 の 機 関)		
豊能税務署	城南2丁目1-8	751-2441
八口一ワ一ク池田	栄本町12-9	751-2595
国土交通省猪名川工事事務所	上池田2丁目2-39	751-1111
大阪教育大学教育学部附属池田小学校	緑丘1丁目5-1	761-3591
大阪教育大学教育学部附属池田中学校	緑丘1丁目5-1	761-8690
大阪大学教育学部附属高等学校池田校舎	緑丘1丁目5-1	761-8473
大阪法務局池田出張所	満寿美町9-25	751-3342
池田簡易裁判所	満寿美町8-7	751-2049
(そ の 他 の 機 関)		
池田郵便局	城南2丁目1-1	751-3903
池田神田郵便局	神田1丁目3-15	752-2300
池田北豊島郵便局	豊島北2丁目1-13	761-8700
池田細河郵便局	中川原町144-3	753-8321
池田五月丘郵便局	五月丘1丁目7-2	752-2233
池田鉢塚郵便局	鉢塚3丁目3-3	761-1110
池田畑郵便局	畑1丁目3-18	752-2020
池田栄本町郵便局	栄本町6-27	752-2800
池田石橋四郵便局	石橋4丁目10-27	761-6666
池田宇保郵便局	宇保町11-15	752-3304
池田井口堂郵便局	井口堂2丁目5-16	762-6464
池田石橋郵便局	石橋1丁目4-20	761-8050
池田伏尾台郵便局	伏尾台5丁目8-1	752-1137

施設名	所在地	電話
池田市社会福祉協議会	満寿美町6-23	751-0421
(財)池田市公共施設管理公社	綾羽2丁目7-1	754-2322
(財)池田さわやか公社	栄本町1-8	754-6060
(財)池田市医療センター	鉢塚1丁目2-1	752-1551
特別養護老人ホーム伏尾荘	伏尾町12-1	754-2901
特別養護老人ホームほほえみの園	建石町8-10	751-9494
特別養護老人ホーム古江台ホール	古江町18-2	754-6541
(社)池田市シルバー人材センター	菅原町1-18	754-1980
(財)いけだ市民文化振興財団	栄町1-1	750-3333
独立行政法人 産業技術総合研究所関西センター	緑丘1丁目8-31	751-9601
池田市再開発ビル(株)	菅原町3-1-301	753-5661
池田駅南開発(株)	呉服町1-1	752-3711
豊中・池田ケーブルネット(株)	石橋2丁目1-1	763-1612
関西電力池田営業所	上池田1丁目1-16	752-5070
阪急電鉄池田駅	栄町1-1	-
阪急電鉄石橋駅	石橋2丁目18-1	761-1179
阪急バス池田案内所	栄町2-1	751-2552
池田商工会議所	城南1丁目1-1	751-3344
(社)池田青年会議所	城南1丁目1-1	751-3344
細河園芸センター(細河園芸農協)	中川原町448-1	751-6839
大阪北部農業協同組合 神田支店	神田2丁目3-19	751-8661
大阪北部農業協同組合 細河支店	中川原町331-1	751-2668
宣真高等学校	荘園2丁目3-12	761-8801
(財)逸翁美術館	建石町7-17	751-3865
(財)阪急学園池田文庫	栄本町12-1	751-3185
宣真幼稚園	天神1丁目1-41	762-2864
室町幼稚園	室町7-4	751-4029
池田五月山教会幼稚園	五月丘2丁目7-19	751-5130
池田旭丘幼稚園	旭丘1丁目9-21	751-8152
亀之森幼稚園	住吉2丁目3-18	761-8293
石橋文化幼稚園	石橋2丁目12-12	762-0020
カトリック聖マリア幼稚園	満寿美町9-26	751-4428
細河保育園	東山町312	753-3380
さつき保育園	城南2丁目4-20	751-6830
ふしお台保育所	伏尾台1丁目37	751-1797
中央保育園	上池田2丁目2-34	751-8160
天神保育園	天神1丁目1-13	761-3887
住吉保育所	住吉1丁目5-8	761-1264
秦野保育所	畑1丁目20-1	753-3314
(社)池田芽ばえ福祉会 障害者授産施設 東山作業所	東山町589	752-0003

第 3 9 回

池 田 市 統 計 書

平成 1 7 年版

(2005)

平成 1 8 年 3 月 発行

編集 池田市総合政策部法制文書課

発行 池田市総務部管財課

〒563-8666

池田市城南 1 丁目 1 番 1 号

電 話 072(752)1111

F A X 072(752)9785