

池田市統計書

平成19年版

(2007)

はじめに

ここに、平成19年版池田市統計書を刊行いたします。

この統計書は、本市の人口、経済、社会、教育など各分野にわたる基本的な統計資料を総合的に集録し、市勢の現況および推移発展を明らかにしようとするものであります。

近年、情報化社会の進展に伴い、統計情報の需要が一段と高まってきており、統計の利用につきましても多様化しております。本書は、これらの情勢に対応するため編集にあたっては、毎年検討を加え内容の充実に努めているところであります。

今後とも、より一層の改善充実を図ってまいりたいと存じますので、各方面からのご指導をお願いする次第であります。

平成20年3月

池田市長 倉 田 薫

凡 例

- 1 . 本書は、総合政策部法制文書課の所管する指定統計はもちろんのこと、民間団体及び官公署などの資料にもとづき編集したものであり、資料の収集方法については、関係機関からの報告によるものと、直接調査を行ったものがあります。
- 2 . 資料の最終集録年は、原則として各表の上部右端に注記してあり、本表中の年次、年度、年月日は下記のとおりです。

年 次	暦年（1月～12月）
年 度	会計年度（4月～翌年3月）
年月日	記載年月日現在
- 3 . 数字の単位は左上（特別なもの、また項目ごとに異なるものは表頭）に掲げています。
- 4 . 各統計表の一般的説明は、各表ごとの下部または表頭に掲げ、その他においては、個々の注釈を必要とする場合はそれぞれ〔1）、2）〕を用いて脚注しています。
- 5 . 資料の出所については、各統計表の下部に追記し、他の統計書などによる場合は、その書名を掲げています。
- 6 . 数字などの単位未満は、原則として四捨五入したため、総数と内訳の合計とが必ずしも一致しない場合があります。
- 7 . 統計表中の使用符号の用途は下記のとおりです。

「0」	単位未満
「-」	皆 無
「...」	不 詳
「 」	秘密保持上公表をさしひかえるもの
- 8 . 統計資料について疑義または、さらに詳細な資料を必要とされる場合は、各統計表の資料の提供先または、本市総合政策部法制文書課にご照会ください。

総目次

第1章	土地・気象	1
第2章	人口	7
第3章	国勢調査	13
第4章	事業所	33
第5章	農業	47
第6章	商工	53
第7章	道路・公園・住宅	73
第8章	電気・ガス・上下水道	81
第9章	運輸・通信	87
第10章	金融	97
第11章	市民生活	101
第12章	労働	109
第13章	保健衛生	113
第14章	社会保障	121
第15章	文教	129
第16章	治安・災害	145
第17章	財政	155
第18章	選挙・公務員	167

目 次

第1章 土地・気象

1. 位置	2
2. 地勢	2
3. 土地評価地積	2
4. 地域・地区指定面積	2
5. 町丁別面積	3
6. 気象の概況	4
7. 平均気温	5
8. 降水量	6

第2章 人 口

9. 世帯数及び人口の推移	8
10. 町丁別世帯数及び人口	10
11. 戸籍人口及び住民基本台帳人口	12
12. 人口動態と婚姻・離婚件数	12
13. 外国人登録	12

第3章 国勢調査

14. 町丁別世帯数及び人口	14
15. 世帯数及び人口の推移	16
16. 人口集中地区人口・面積	16
17. 年齢5歳階級別人口	17
18. 年齢各歳別人口	18
19. 大阪府内市区町村別世帯数・人口・ 面積及び人口密度	20
20. 労働力状態、男女別15歳以上人口	22
21. 産業、男女別15歳以上就業者数	22
22. 従業上の地位、男女別15歳以上 人口	23
23. 住居の種類、住宅の所有の関係別 一般世帯数、一般世帯人員、1世 帯当たり延べ面積	23

24. 住宅の建て方別住宅に住む一般世 帯数、一般世帯人員、主世帯の1 世帯当たり延べ面積	23
25. 住宅の建て方別、住宅の所有の関係 別住宅に住む一般世帯数、一般世帯 人員(世帯が住んでいる階 - 特掲)	24
26. 世帯の家族類型、親族人員別一般 世帯数	24
27. 流出人口	26
28. 流入人口	29
29. 夜間人口・昼間人口	32

第4章 事業所

30. 産業分類別民営事業所数及び従業者数	34
31. 町丁別、産業大分類別事業所数及 び従業者数	38
32. 産業分類別、従業者規模別事業所 数及び従業者数(民営)	42
33. 事業所の推移	46
34. 校区別事業所数	46

第5章 農 業

35. 専業、兼業別農家数及び経営耕地 面積	48
36. 経営耕地面積規模別農家数	48
37. 農産物収穫面積	48
38. 果樹栽培面積	50
39. 施設園芸面積	50
40. 農用機械(個人所有)	50
41. 農地の転用	52

第6章 商 工

42. 産業分類(細分類)別商店数、従業員数、年間販売額等	54
43. 町丁別商店数(飲食店)	68
44. 工 業	70
45. 大阪府内市町村別事業所数、従業者数及び製造品出荷額等	72

第7章 道路・公園・住宅

46. 道路の延長及び面積	74
47. 道路の舗装状況	74
48. 橋りょうの状況	74
49. 都市公園	76
50. 公共住宅の状況	76
51. 家屋の状況	76
52. 居住世帯の有無別住宅数及び人が居住する住宅以外の建物数	77
53. 住宅の種類、構造、建築の時期別住宅数	77
54. 1住宅当たり居住室数・畳数・延べ面積及び1人当たり畳数	77
55. 世帯の収入階級・種類、住宅の所有の関係別普通世帯数、1世帯当たり人員・居住室数及び畳数	78
56. 運動施設の利用状況	80
57. 五月山緑地都市緑化植物園利用状況	80

第8章 電気・ガス・上下水道

58. 電灯・電力契約口数及び使用量	82
59. ガスの業種別使用状況	82
60. 給水人口・戸数・栓数	82
61. 取水量及び給水量	84

62. 用途別給水栓数及び使用水量	85
63. 公共下水道の状況	85
64. 下水処理状況	86

第9章 運輸・通信

65. 自動車数	88
66. 軽自動車数	88
67. 市内交通量	90
68. 中国自動車道中国豊中・中国池田インターチェンジの利用状況	90
69. 大阪国際空港航空機輸送状況	92
70. 航空機別着陸状況	92
71. 阪急電車1日平均乗降客数(池田・石橋駅)	94
72. 阪急バス運輸状況	94
73. 電話施設	95
74. 市内郵便局施設状況	95
75. 内国郵便物取扱件数	96
76. 国際郵便物取扱件数	96

第10章 金 融

77. 中小企業融資状況	98
78. 金融機関の状況	100

第11章 市民生活

79. 消費者物価指数(10大費目指数)	102
80. 消費者物価指数(大阪市)	104
81. たばこ消費高	106
82. 消費者世帯(1世帯当たり1ヶ月間)の収入と支出	108

第12章 労働

83. 一般職業紹介状況	110
84. 雇用保険一般被保険者の求職者 給付状況	110
85. 学歴・年齢・性別実在者賃金 (全業種・全規模平均)	112

第13章 保健衛生

86. 医療施設の状況	114
87. 医療従事状況(従業地)	115
88. 感染症発生件数及び死亡数 (感染症の予防及び感染症の 患者に対する医療に関する法律)	115
89. 主要死因別死亡者数	115
90. 市立病院外来患者数	116
91. 市立病院入院患者数	116
92. 休日急病診療所利用状況	116
93. 国民健康保険加入状況	117
94. 国民健康保険給付状況	118
95. 予防接種実施状況	118
96. し尿・浄化槽処理状況	120
97. ごみ処理状況	120
98. 火葬場使用状況	120

第14章 社会保障

99. 生活保護費支給人員	122
100. 生活保護費支給状況	122
101. 国民年金加入状況	122
102. 老齢福祉年金給付状況	122
103. 市内保育所の状況	124
104. 知的障害児通園施設状況	124
105. 共同募金実績額	126
106. 日赤社資募集実績額	126
107. 歳末たすけあい募金実績額	126
108. 身体障害者(児)の状況	127
109. 知的障害者(児)の状況	127

110. 知的障害者通所授産施設・くすの き学園の状況	127
111. 老人医療の状況	127
112. 養護老人ホームの状況	128
113. 軽費老人ホームの状況	128
114. 特別養護老人ホームの状況	128
115. 敬老会館の利用状況	128

第15章 文教

116. 幼稚園の概況	130
117. 小学校の概況	130
118. 中学校の概況	132
119. 高等学校の概況	132
120. 各種学校の概況	134
121. 中学校卒業生の進路	134
122. 高等学校卒業生の進路	134
123. 児童・生徒の平均体位	136
124. 児童・生徒の視力	136
125. 社会教育施設利用状況	138
126. 図書館利用状況	140
126 - 1. 市立図書館利用状況	140
126 - 2. 市立石橋プラザ(図書館分館) 利用状況	140
126 - 3. 池田文庫利用状況	140
127. 中央公民館利用状況	141
128. コミュニティセンター利用状況	142
128 - 1. 池田市立コミュニティセンター 利用状況	142
128 - 2. 伏尾台コミュニティセンター 第1会館利用状況	142
128 - 3. 伏尾台コミュニティセンター 第2会館利用状況	142
128 - 4. 細河コミュニティセンター 利用状況	142
129. 共同利用施設利用状況	143
130. 人権文化交流センター利用状況	143
131. 市民文化会館利用状況	144
132. 教育相談利用状況	144

133. 青年の家利用状況	144
134. ギャラリーいけだ利用状況	144

第16章 治安・災害

135. 犯罪発生及び検挙状況	146
136. 刑法犯少年検挙状況	146
137. 特別法犯少年検挙状況	146
138. 不良行為少年補導状況	148
139. 交通事故発生件数	148
140. 全国交通事故死亡者数	149
141. 消防職団員数及び車両等	150
142. 焼失面積及び損害金額	151
143. 火災種類別発生件数	151
144. 原因別火災発生件数	152
145. 救急事故別出場件数	152
146. 救急事故別搬送人員	154

第17章 財 政

147. 一般会計決算状況(歳入)	156
148. 一般会計決算状況(歳出)	156
149. 特別会計決算状況	158
149 - 1. 国民健康保険(歳入)	158
149 - 2. 国民健康保険(歳出)	158
149 - 3. 財産区(歳入)	160
149 - 4. 財産区(歳出)	161
149 - 5. 下水道事業(歳入)	161
149 - 6. 下水道事業(歳出)	161
150. 公営企業事業会計決算状況	162
150 - 1. 水道事業会計予算決算報告書	162
150 - 2. 病院事業会計予算決算報告書	162
151. 一般会計性質別決算の状況	164
152. 市税徴収状況	164
153. 市民の税負担状況	166
154. 市有財産の状況	166

第18章 選挙・公務員

155. 衆議院議員選挙投票状況 (比例代表)	168
156. 衆議院議員選挙投票状況 (小選挙区)	168
157. 参議院議員選挙投票状況 (比例代表)	168
158. 参議院議員選挙投票状況 (選挙区)	168
159. 府知事選挙投票状況	170
160. 府議会議員選挙投票状況	170
161. 市長選挙投票状況	170
162. 市議会議員選挙投票状況	170
163. 投票区別登録者数	172
164. 党派別得票及び得票率	173
165. 会派別議員数	173
166. 年齢階層別議員数	173
167. 特別職及び部局別職員数	173
168. 所属別職員数	174

付 録

行政事務機構図	180
主な公共機関一覧	182

图

表

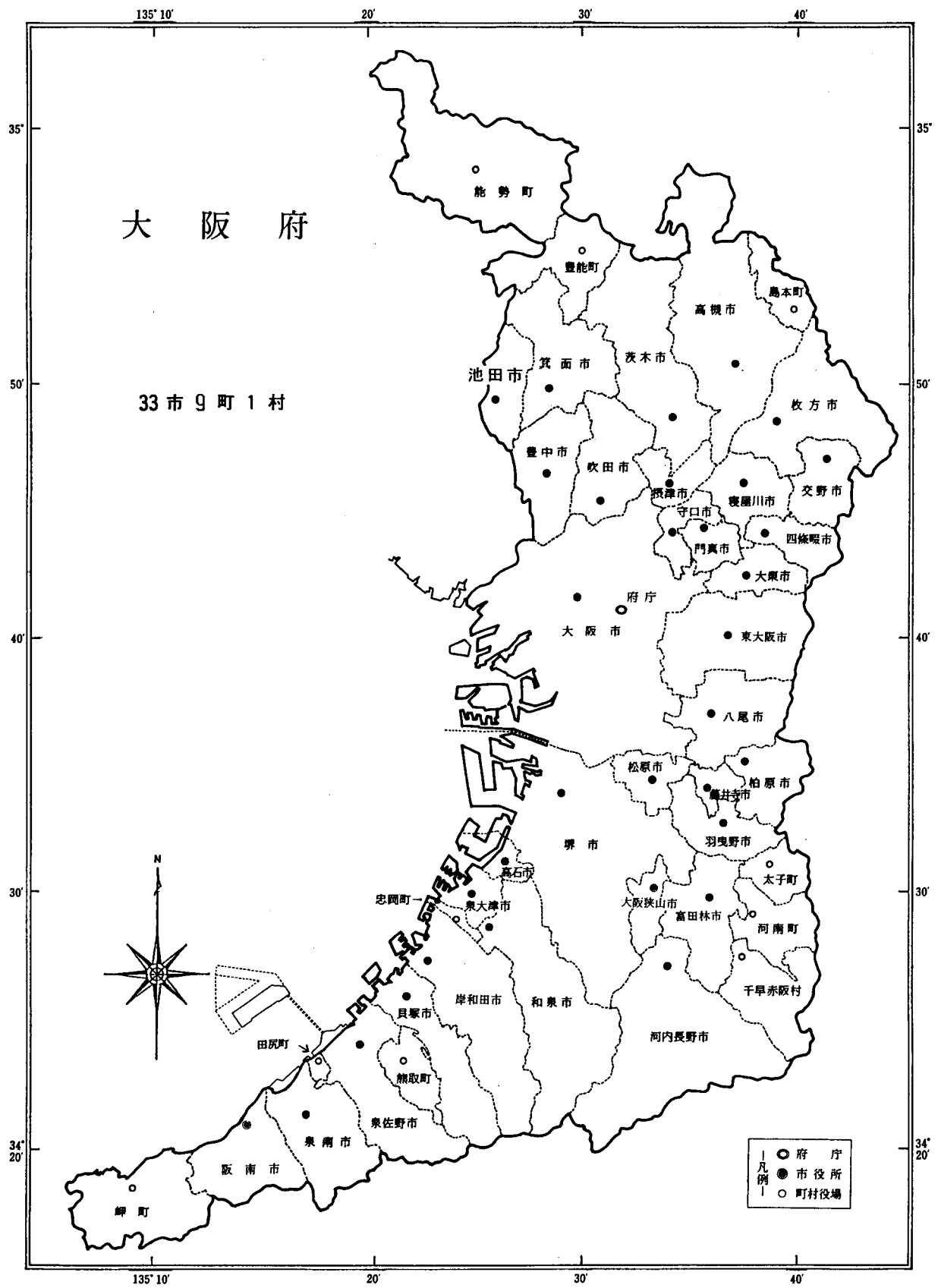

DATA
OF
IKEDA

(平成18年)

イラストで見る
市民の暮らし



婚姻 1日に3.5件

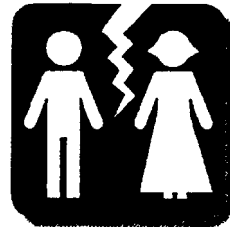

離婚 1日に0.9件



出生 1日に2.4人



死亡 1日に2.0人



電力(消費量)
1日に701,948kWh

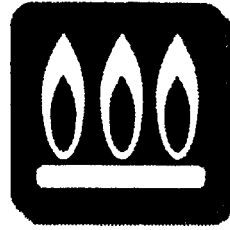

ガス 1日に151,296m³
(45MJ(=10,750Kcal)/m³換算)



水道(給水量)
1日当たり37,423m³

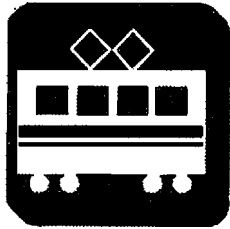

電車(阪急宝塚線)
乗降客
1日に109,256人

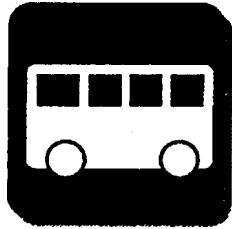

バス乗降客
1日に33,971人(H12)

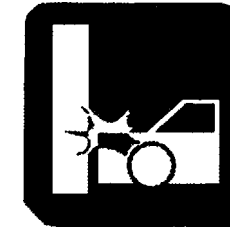

交通事故 1日に2.0件



犯罪 1日に5.3件



飛行機乗降客
1日に46,714人



世帯員数
1世帯平均2.3人

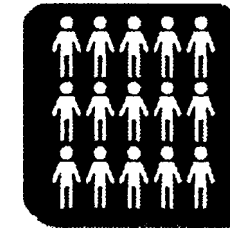

人口密度
1km²当たり4,631人



病院・診療所
市民545人に1院

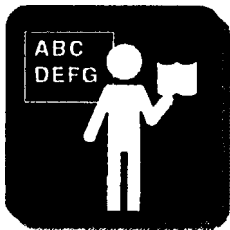

教員 生徒14人に1人
(小・中・高校のみ)



火災 21.5日に1件



市税
市民1人当たり16.1万円
(平成18年度決算)



市職員
市民78人に1人

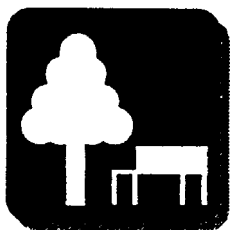

都市公園
市民1人当たり11.93m²

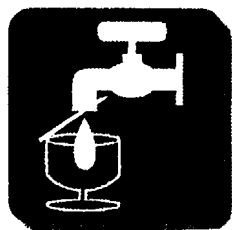

上水道 市民1人
1日当たり
年平均給水量366リットル

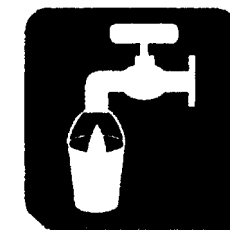

下水道 普及率99.9%

第1章 土地・気象

1 . 位 置

經 度		緯 度	
最 東	最 西	最 南	最 北
135°27	135°25	34°47	34°52
畑3丁目27番地先	桃園1丁目3427番地先	空港2丁目546番地先	伏尾町25-1番地先

資料 総合政策部法制文書課

2 . 地 勢

広 ぼ う (km)		海 抜 (m)		市域面積 (km ²)
東 西	南 北	最 高	最 低	
3.82	10.28	483.9	14.4	22.11

資料 総合政策部法制文書課

3 . 土 地 評 価 地 積

単位：m²

1月1日現在

区 分	平成15年	16	17	18	19
総 数	10,723,967	10,729,602	10,755,972	10,749,714	10,743,135
田	1,048,657	1,038,558	1,021,254	1,007,117	1,000,024
畑	446,042	440,591	436,687	428,637	426,365
宅 地	5,550,095	5,579,012	5,637,948	5,654,531	5,660,054
山 林	2,160,144	2,165,229	2,164,471	2,156,288	2,154,878
原 野	69,113	62,126	61,982	61,982	61,888
雑 種 地	437,841	432,011	430,959	435,199	433,642
そ の 他	1,012,075	1,012,075	1,002,671	1,005,960	1,006,284

概要調書による。

資料 総務部税務室課税課

4 . 地 域 ・ 地 区 指 定 面 積

平成19年3月末現在

区 分	面 積	市街化区域面積 に対する割合	区 分	面 積		
市 街 化 区 域	第1種低層住居専用地域	179 ha	16.5%	高度地区(第一種)	191 ha	
	第1種中高層住居専用地域	467	42.9	高度地区(第二種)	522	
	第2種中高層住居専用地域	19	1.8	高度利用地区	(A地区)	1.3
	第1種住居地域	157	14.4		(B地区)	1.1
	第2種住居地域	64	5.9		(C地区)	0.1
	近隣商業地域	26	2.4		(D地区)	0.6
	商業地域	28	2.6	鼓ヶ滝風致地区	31.00	
	準工業地域	69	6.3	池田山風致地区	396.86	
	工業地域	47	4.3	待兼山風致地区	6.94	
	無指定地域	32	2.9	近郊緑地保全区域 (北摂連山)	693	
合 計	1,088	100.0	生産緑地地区 (80地区)	13.20		
市街化調整区域	1,123					
都市計画区域	2,211					
防火地域	28					
準防火地域	26					

資料 都市整備部まちづくり課

平成19年度都市計画概要

5. 町丁別面積

単位：km²

平成19年3月末現在

町名	面積	町名	面積
総数	22.110	住吉2丁目	0.226
		空港1丁目	0.126
			0.326
伏尾町	3.668	豊島南1丁目	0.138
吉田町	0.521		0.193
東山町	1.346	豊島北1丁目	0.242
中川原町	0.702		0.139
古江町	0.823	石橋1丁目	0.153
木部町	1.203		0.164
新綾羽1丁目	0.077		0.108
	0.021		0.211
	0.383	井口堂1丁目	0.145
栄本町	0.069		0.118
			0.139
城山町	0.062	鉢塚1丁目	0.115
建石町	0.100		0.136
上池田1丁目	0.085		0.210
	0.091	旭丘1丁目	0.137
城南1丁目	0.080		0.180
	0.044		0.143
	0.134	莊園1丁目	0.140
大菅和原町	0.051		0.107
	0.045	緑丘1丁目	0.179
	0.050		0.173
槻木町	0.062		0.119
西本町	0.049	渋谷1丁目	0.077
室町	0.153		0.130
桃園1丁目	0.175		0.132
	0.235	五月丘1丁目	0.121
姫室町	0.116		0.113
呉服町	0.081		0.097
満寿美町	0.163		0.618
宇保町	0.129		0.191
神田1丁目	0.249	畑1丁目	0.079
			2.345
	0.254		0.233
	0.241		0.118
	0.383	伏尾台1丁目	0.252
ダイハツ町	0.278		0.247
八王寺1丁目	0.112		0.145
	0.181		0.155
天神1丁目	0.155		0.135
	0.100		
住吉1丁目	0.184		

6. 気象の概況

年 月	気 温 ()			平均湿度 (%)	降 水 量 (mm)		平均風速 (K t)
	平 均	最 高	最 低		降水量	日最大 降水量	
平成14年	16.6	38.3	-4.1	66	817.5	37.0	6.0
15	16.2	35.9	-6.3	69	1,546.5	92.5	6.0
16	17.2	37.8	-4.2	66	1,484.5	128.5	...
17	16.3	38.5	-3.4	65	779.0	39.5	...
18	16.3	37.8	-4.4	68	1,495.0	116.0	...
1 月	4.4	12.9	-4.3	64	29.5	25.0	...
2	6.0	17.6	-4.4	66	101.0	29.5	...
3	8.0	19.8	-1.7	63	102.5	25.0	...
4	13.2	24.2	1.3	61	132.0	30.0	...
5	19.6	29.1	8.2	69	194.0	41.5	...
6	24.0	33.7	16.1	68	164.5	66.0	...
7	26.6	34.3	20.1	80	294.5	64.5	...
8	29.3	37.8	22.1	69	171.0	116.0	...
9	23.9	34.0	15.9	69	76.5	23.0	...
10	19.5	28.7	10.3	72	72.5	28.0	...
11	13.7	24.3	3.8	70	64.5	19.5	...
12	7.9	15.6	-1.1	70	92.5	34.5	...
年 月	天 気 日 数 (日)						日最大風速 20K t
	雪	積 雪	ひょう	霧	雷 電		
平成14年	13	-	-	2	19	18	
15	21	-	-	1	23	23	
16	12	-	-	-	21	27	
17	21	21	-	-	27	13	
18	24	23	-	-	21	19	
1 月	8	8	-	-	-	2	
2	7	7	-	-	1	4	
3	8	7	-	-	2	4	
4	-	-	-	-	-	2	
5	-	-	-	-	2	1	
6	-	-	-	-	1	1	
7	-	-	-	-	5	1	
8	-	-	-	-	3	1	
9	-	-	-	-	4	1	
10	-	-	-	-	-	1	
11	-	-	-	-	2	-	
12	1	1	-	-	1	1	

7. 平均気温

単位：

年次・日	1月	2月	3月	4月	5月	6月	7月	8月	9月	10月	11月	12月
平成14年	6.0	6.1	10.6	16.1	19.5	23.4	28.8	28.6	24.7	18.1	9.9	7.2
15	4.0	5.9	7.7	15.4	19.8	23.3	25.0	28.0	25.5	17.4	14.8	7.7
16	4.7	6.8	9.3	15.6	20.6	24.6	29.4	28.2	25.9	18.6	14.0	9.0
17	5.1	5.3	8.2	15.7	19.1	24.9	27.2	28.5	25.9	19.2	12.3	4.5
18	4.4	6.0	8.0	13.2	19.6	24.0	26.6	29.3	23.9	19.5	13.7	7.9
1日	4.7	7.9	6.7	8.7	23.0	23.9	25.0	28.2	24.5	20.0	16.7	9.1
2	5.2	6.9	5.2	12.2	16.5	21.7	25.7	28.4	26.3	20.4	16.3	8.4
3	5.0	5.3	3.5	12.8	15.5	23.3	24.4	29.1	26.5	21.5	15.7	6.6
4	4.1	0.3	4.1	13.3	18.3	23.6	25.6	29.2	26.7	21.6	16.4	6.1
5	2.3	1.1	7.9	11.9	20.0	24.1	24.5	30.0	24.2	21.7	17.8	5.6
6	1.8	2.1	9.9	9.5	20.3	24.4	24.7	29.7	22.3	21.4	18.5	7.6
7	1.7	6.8	9.4	11.9	18.2	23.7	25.5	31.0	23.7	18.4	13.4	7.9
8	1.5	4.5	10.3	13.9	22.2	22.2	27.3	30.8	28.1	18.8	10.9	10.5
9	2.6	2.3	10.4	11.9	22.8	20.7	28.4	30.2	29.1	18.8	15.7	9.5
10	4.1	4.2	10.8	11.4	21.0	22.1	28.4	29.0	26.4	21.4	18.4	9.4
11	4.1	7.3	12.5	14.8	17.8	22.7	28.4	29.9	24.2	19.4	15.0	7.7
12	4.5	3.1	9.3	16.2	17.3	24.0	28.4	29.2	23.8	20.6	9.7	8.0
13	6.7	3.7	2.8	14.7	15.2	25.4	29.4	29.0	20.0	19.7	11.0	8.5
14	10.7	8.0	3.3	10.7	17.5	24.1	28.5	30.3	21.9	20.1	15.4	9.5
15	7.8	11.6	6.1	10.7	17.6	21.8	28.5	31.4	23.8	19.4	12.1	10.2
16	6.4	8.9	8.1	11.0	17.8	24.6	27.6	31.0	23.8	19.9	11.9	8.9
17	5.9	5.8	9.4	10.3	16.8	21.7	24.1	30.6	25.5	19.3	10.5	8.5
18	4.5	3.9	6.7	15.3	19.5	24.1	24.2	30.0	27.5	20.5	9.5	5.8
19	2.7	4.9	6.9	17.8	20.3	26.1	24.0	28.8	24.3	20.3	12.5	5.7
20	4.0	4.6	6.8	13.8	20.9	26.2	21.9	29.9	22.4	20.0	14.9	7.1
21	4.7	7.0	8.6	11.0	21.2	26.4	24.1	30.0	23.2	19.1	13.6	8.4
22	3.8	10.3	7.9	12.6	22.1	23.0	26.7	28.4	22.9	18.9	12.7	8.8
23	1.3	8.7	10.5	16.4	20.5	23.5	25.1	28.3	21.6	19.9	11.9	8.7
24	1.8	6.9	8.6	16.0	20.1	25.3	25.6	28.4	21.1	18.7	11.3	8.0
25	3.1	9.9	9.0	12.9	19.7	22.2	27.2	29.3	22.2	18.0	11.0	8.2
26	3.1	11.4	10.6	12.4	18.3	22.2	28.9	29.4	22.7	17.7	14.3	12.1
27	4.2	5.4	12.7	13.3	20.1	26.2	28.5	28.3	22.2	18.7	15.9	12.2
28	3.8	5.2	12.3	15.4	21.5	26.7	29.1	28.5	21.9	18.4	14.9	7.4
29	4.8		6.4	15.4	21.0	27.7	27.8	28.0	22.0	18.5	12.5	1.9
30	8.6		5.1	18.6	21.0	27.2	28.5	26.0	22.6	17.0	10.0	4.2
31	8.0		5.8		22.4		27.8	26.5		17.0		5.6

8 . 降 水 量

単位：mm

年次・日	1月	2月	3月	4月	5月	6月	7月	8月	9月	10月	11月	12月
平成14年	47.5	19.5	98.0	61.0	114.5	102.0	108.5	41.5	59.0	64.0	49.0	53.0
15	72.5	58.5	109.5	140.5	128.5	172.0	192.0	294.0	127.5	71.0	160.5	19.5
16	11.5	46.5	61.5	122.5	270.0	124.0	75.5	132.5	196.5	286.0	76.0	82.0
17	15.5	46.0	85.0	27.5	63.0	64.5	155.5	87.5	101.5	87.5	33.5	12.0
18	29.5	101.0	102.5	132.0	194.0	164.5	294.5	171.0	76.5	72.5	64.5	92.5
1日	-	28.5	25.0	1.0	-	-	0.5	0.0	17.5	10.5	-	-
2	0.0	-	0.0	14.0	0.0	-	10.0	-	-	4.0	-	0.5
3	-	0.0	2.0	-	-	-	8.0	-	-	-	-	-
4	-	0.0	-	13.0	-	-	-	-	-	1.0	-	0.0
5	0.0	0.0	-	13.0	-	-	37.5	-	0.0	7.0	-	-
6	-	4.5	7.5	-	1.5	-	0.0	-	19.0	2.5	0.0	-
7	0.0	0.0	-	-	40.5	-	-	-	4.5	5.5	0.0	17.0
8	0.0	1.0	-	-	1.0	4.5	2.0	-	2.5	-	-	3.0
9	-	0.0	0.0	-	0.0	7.0	0.0	-	-	-	-	4.5
10	-	0.0	10.5	15.5	9.0	-	-	-	5.0	-	-	-
11	-	0.0	-	30.0	41.5	-	0.0	0.0	-	28.0	19.5	-
12	-	0.0	1.5	6.5	-	-	0.0	0.0	0.0	-	0.5	9.5
13	1.0	-	0.0	0.0	17.0	-	-	16.0	23.0	-	-	14.0
14	25.0	0.0	0.0	-	2.0	-	4.0	-	3.5	-	0.0	7.5
15	-	10.5	-	4.0	-	66.0	0.5	-	-	-	-	1.0
16	0.5	6.5	19.0	6.5	0.0	2.5	7.0	-	0.0	-	-	-
17	0.5	-	0.0	-	16.5	10.5	44.5	0.0	0.5	-	-	1.0
18	-	-	17.5	-	1.0	0.5	32.5	0.0	0.0	-	2.5	-
19	0.0	-	1.0	0.0	41.5	-	64.5	3.5	0.0	-	16.0	-
20	-	15.0	-	21.5	14.0	-	47.5	0.0	-	-	7.0	-
21	0.0	-	-	0.0	-	-	20.5	-	-	-	-	-
22	0.0	4.5	11.5	0.0	-	33.0	-	116.0	-	-	-	-
23	0.0	0.0	1.5	1.0	5.0	4.0	8.0	-	-	14.0	0.5	-
24	0.0	-	-	-	0.0	-	6.5	-	-	0.0	0.0	-
25	-	-	-	-	-	7.5	0.0	-	-	-	0.0	-
26	-	29.5	-	-	3.0	22.0	-	-	0.0	-	14.5	34.5
27	0.0	-	-	6.0	-	7.0	0.5	-	1.0	-	4.0	0.0
28	0.0	1.0	4.0	-	0.5	-	-	0.0	-	0.0	-	0.0
29	-	-	0.0	0.0	-	-	0.5	24.0	-	-	-	0.0
30	0.5	-	1.5	-	0.0	0.0	-	10.0	-	-	0.0	-
31	2.0	-	0.0	-	-	-	0.0	1.5	-	-	-	-

第2章 人口

9. 世帯数及び

単位：人

年次	世帯数	人		
		総数	男	女
昭和8年	6,132	29,023	14,591	14,432
池田町	3,623	16,617	8,323	8,294
細河村	679	3,448	1,771	1,677
秦野村	458	2,503	1,246	1,257
北豊島村	1,372	6,455	3,251	3,204
昭和9年	6,642	31,137	15,596	15,541
池田町	3,942	17,948	8,992	8,956
細河村	685	3,478	1,785	1,693
秦野村	502	2,606	1,313	1,293
北豊島村	1,513	7,105	3,506	3,599
昭和11年	6,768	31,840	15,898	15,942
12	6,721	31,648	15,545	16,103
13	6,627	30,787	15,202	15,585
14 (市制施行)	7,742	36,000	18,000	18,000
16	7,842	35,989	17,469	18,520
17	8,817	41,250	19,771	21,479
18	8,310	37,790	18,119	19,671
19	...	36,073	17,094	18,979
20	9,512	40,914	19,370	21,544
21	9,692	41,732	19,882	21,850
23	10,110	43,877	21,317	22,560
24	10,550	45,096	21,810	23,286
26	10,896	47,021	23,015	24,006
27	10,622	47,604	23,413	24,191
28	11,418	49,891	24,597	25,294
29	11,683	50,595	24,930	25,665
30	11,878	51,322	25,292	26,030
31	12,310	52,860	25,979	26,881
32	12,736	54,100	26,681	27,419
33	13,455	55,430	27,400	28,030
34	14,388	57,944	28,721	29,223
35	15,583	60,788	30,167	30,621
36	17,483	65,461	32,802	32,659
37	20,749	73,353	37,103	36,250
38	22,669	77,875	39,469	38,406
39	25,090	82,402	41,874	40,528
40	26,210	85,034	43,237	41,797
41	27,405	87,155	44,232	42,923
42	28,830	89,794	45,706	44,088

昭和10.15.22.25年人口は、P.16「15.国勢調査人口」参照。

資料 府統計課 市総合政策部法制文書課

人口の推移

年末現在

年次	世帯数	人口		
		総数	男	女
4 3	30,335	92,713	47,212	45,501
4 4	31,624	94,308	48,136	46,172
4 5	32,546	96,249	48,876	47,373
4 6	32,534	96,558	48,728	47,830
4 7	33,791	97,224	48,720	48,504
4 8	34,631	98,465	48,903	49,562
4 9	34,858	99,023	49,169	49,854
5 0	35,195	99,938	49,299	50,639
5 1	35,295	101,294	49,887	51,407
5 2	35,315	101,449	50,041	51,408
5 3	35,111	101,103	49,799	51,304
5 4	35,216	101,221	49,978	51,243
5 5	35,434	101,014	49,882	51,132
5 6	35,509	100,813	49,740	51,073
5 7	35,720	100,722	49,600	51,122
5 8	35,950	101,264	49,908	51,356
5 9	36,263	101,471	50,120	51,351
6 0	36,607	101,761	50,348	51,413
6 1	37,006	102,052	50,471	51,581
6 2	37,819	103,207	51,154	52,053
6 3	38,166	103,766	51,376	52,390
平成 元	38,422	103,618	51,200	52,418
2	38,917	103,650	51,151	52,499
3	39,531	103,846	51,162	52,684
4	39,864	103,785	51,168	52,617
5	40,114	103,380	50,935	52,445
6	40,097	102,890	50,664	52,226
7	40,499	103,105	50,739	52,366
8	40,720	102,698	50,519	52,179
9	40,690	101,757	49,953	51,804
1 0	40,936	101,602	49,811	51,791
1 1	41,316	101,706	49,790	51,916
1 2	41,605	101,585	49,734	51,851
1 3	41,950	101,583	49,588	51,995
1 4	42,200	101,328	49,420	51,908
1 5	42,288	100,854	49,132	51,722
1 6	42,766	100,895	49,125	51,770
1 7	43,379	101,250	49,317	51,933
1 8	44,203	102,386	49,828	52,558

10. 町丁別世帯

単位：人

町名	世帯数	人口		
		総数	男	女
総数	44,203	102,386	49,828	52,558
伏尾町	727	1,859	890	969
吉田町	54	166	78	88
東山町	187	501	221	280
中川原町	155	413	198	215
古江町	483	1,112	515	597
木部町	476	1,215	559	656
新綾町	277	574	289	285
綾羽1丁目	140	289	129	160
綾羽2丁目	245	523	255	268
栄本町	481	939	413	526
城山町	281	570	274	296
建石町	548	1,303	597	706
上池田1丁目	342	861	405	456
上池田2丁目	288	701	335	366
城南1丁目	420	847	381	466
城南2丁目	154	280	130	150
城南3丁目	746	1,919	898	1,021
大和町	219	481	238	243
菅原町	297	649	300	349
栄町	306	587	276	311
槻木町	296	522	266	256
西本町	222	405	192	213
室町	633	1,418	643	775
桃園1丁目	510	1,182	570	612
桃園2丁目	0	0	0	0
姫室町	543	1,036	496	540
呉服町	701	1,532	695	837
満寿美町	931	1,977	912	1,065
宇保町	873	1,960	934	1,026
神田1丁目	1,896	4,004	2,193	1,811
神田2丁目	735	1,856	917	939
神田3丁目	687	1,618	844	774
神田4丁目	906	2,171	1,078	1,093
ダイハツ町	3	9	6	3
八王寺1丁目	869	2,067	1,009	1,058
八王寺2丁目	71	162	81	81
天神1丁目	800	1,641	777	864
天神2丁目	624	1,247	605	642
住吉1丁目	1,127	2,688	1,330	1,358
住吉2丁目	498	1,133	559	574

資料 市民生活部市民課

数 及 び 人 口

平成18年12月末現在

町 名	世 帯 数	人 口		
		総 数	男	女
空 港 1 丁目	434	758	407	351
2 丁目	155	246	164	82
豊島南 1 丁目	431	927	499	428
2 丁目	306	670	354	316
豊島北 1 丁目	895	2,032	1,044	988
2 丁目	826	1,893	907	986
石 橋 1 丁目	773	1,404	667	737
2 丁目	971	1,984	972	1,012
3 丁目	362	673	342	331
4 丁目	1,236	2,804	1,385	1,419
井口堂 1 丁目	854	1,872	909	963
2 丁目	1,007	2,166	1,046	1,120
3 丁目	646	1,423	684	739
鉢 塚 1 丁目	594	1,374	695	679
2 丁目	445	1,094	522	572
3 丁目	992	2,363	1,179	1,184
旭 丘 1 丁目	821	2,016	960	1,056
2 丁目	507	1,264	591	673
3 丁目	598	1,495	693	802
荘 園 1 丁目	654	1,510	733	777
2 丁目	319	776	369	407
緑 丘 1 丁目	495	1,275	629	646
2 丁目	996	2,176	1,057	1,119
澁 谷 1 丁目	495	1,252	621	631
2 丁目	235	657	340	317
3 丁目	603	1,544	763	781
五月丘 1 丁目	368	998	481	517
2 丁目	1,041	2,451	1,151	1,300
3 丁目	822	2,082	1,010	1,072
4 丁目	300	772	404	368
5 丁目	262	554	283	271
畑 1 丁目	854	2,227	1,064	1,163
2 丁目	420	1,059	529	530
3 丁目	625	1,610	789	821
4 丁目	665	1,741	841	900
5 丁目	213	552	278	274
伏尾台 1 丁目	640	1,774	857	917
2 丁目	604	1,669	777	892
3 丁目	400	1,131	535	596
4 丁目	316	919	437	482
5 丁目	272	782	372	410

11. 戸籍人口及び住民基本台帳人口

単位：人

年末・月末現在

年 月	戸 籍		住 民 基 本 台 帳			
	本籍世帯数	本籍地人口	総 数	男	女	世 帯 数
平成 14年	32,057	85,313	100,015	48,769	51,246	41,309
15	32,477	85,872	99,536	48,507	51,029	41,376
16	32,956	86,642	99,586	48,481	51,105	41,832
17	33,335	87,140	99,812	48,606	51,206	42,347
18	33,808	87,896	100,897	49,080	51,817	43,127
1 月	33,377	87,184	99,700	48,546	51,154	42,329
2	33,399	87,228	99,706	48,526	51,180	42,327
3	33,458	87,329	99,540	48,384	51,156	42,321
4	33,507	87,428	100,514	48,952	51,562	42,920
5	33,550	87,482	100,645	49,017	51,628	43,003
6	33,575	87,518	100,663	49,012	51,651	43,001
7	33,626	87,592	100,758	49,064	51,694	43,047
8	33,668	87,720	100,825	49,088	51,737	43,077
9	33,690	87,774	100,846	49,071	51,775	43,089
10	33,726	87,802	100,878	49,091	51,787	43,121
11	33,785	87,838	100,885	49,074	51,811	43,141
12	33,808	87,896	100,897	49,080	51,817	43,127

資料 市民生活部市民課

12. 人口動態と婚姻・離婚件数

単位：人・件

年 次	社 会 動 態 A			自 然 動 態 B			外国人 増減C	合 計 A+B+C	婚 姻	離 婚
	転 入	転 出	社会増減	出 生	死 亡	自然増減				
平成 14年	5,771	6,238	467	814 (412)	671 (361)	143 (51)	69	255	1,275	368
15	5,497	6,128	631	837 (436)	685 (370)	152 (66)	5	474	1,262	408
16	5,643	5,718	75	818 (416)	693 (374)	125 (42)	9	41	1,155	343
17	5,686	5,496	190	798 (413)	762 (392)	36 (21)	129	355	1,241	342
18	6,418	5,501	917	883 (448)	715 (383)	168 (65)	51	1,136	1,273	321

転入、転出には職権記載、職権消除をそれぞれ含む。()は男を再掲。

資料 市民生活部市民課

13. 外 国 人 登 録

単位：人

年末現在

年 次	世帯数	人 口			韓国・朝鮮	中 国	そ の 他
		総数	男	女			
平成 14年	891	1,313	651	662	761	221	331
15	912	1,318	625	693	756	243	319
16	934	1,309	644	665	746	248	315
17	1,032	1,438	771	727	783	281	374
18	1,076	1,489	748	741	774	329	386

資料 市民生活部市民課

第3章 国勢調査

14. 町丁別世帯

単位：人

町名	世帯数	人口		
		総数	男	女
総数	43,401	101,616	49,682	51,934
伏尾町	602	1,802	871	931
吉田町	49	187	86	101
東山町	124	463	196	267
中川原町	86	290	144	146
古江町	396	1,280	574	706
木部町	444	1,261	568	693
新町	254	541	265	276
綾羽1丁目	139	279	124	155
綾羽2丁目	242	521	250	271
栄本町	592	1,035	421	614
城山町	301	592	280	312
建石町	454	1,345	592	753
上池田1丁目	353	858	420	438
上池田2丁目	276	703	329	374
城南1丁目	405	850	413	437
城南2丁目	162	293	131	162
城南3丁目	458	1,088	492	596
大和町	228	490	234	256
菅原町	302	662	304	358
栄町	354	655	309	346
槻木町	305	479	242	237
西本町	232	433	205	228
室町	596	1,405	633	772
桃園1丁目	451	1,128	549	579
桃園2丁目	-	-	-	-
姫室町	571	1,055	513	542
呉服町	685	1,535	693	842
満寿美町	919	1,971	931	1,040
宇保町	882	2,000	964	1,036
神田1丁目	2,047	4,256	2,389	1,867
神田2丁目	700	1,826	911	915
神田3丁目	685	1,665	853	812
神田4丁目	826	2,064	1,022	1,042
ダイハツ町	3	10	6	4
八王寺1丁目	870	2,127	1,039	1,088
八王寺2丁目	79	175	88	87
天神1丁目	748	1,569	727	842
天神2丁目	712	1,309	639	670
住吉1丁目	1,048	2,563	1,261	1,302
住吉2丁目	511	1,177	589	588

数 及 び 人 口

平成17年10月1日現在

町 名	世 帯 数	人 口		
		総 数	男	女
空 港 1 丁目	419	753	388	365
2 丁目	157	244	166	78
豊 島 南 1 丁目	460	940	519	421
2 丁目	289	650	343	307
豊 島 北 1 丁目	878	2,038	1,052	986
2 丁目	832	1,944	940	1,004
石 橋 1 丁目	883	1,509	721	788
2 丁目	1,218	2,303	1,167	1,136
3 丁目	451	768	413	355
4 丁目	1,382	3,018	1,540	1,478
井 口 堂 1 丁目	902	1,906	958	948
2 丁目	1,085	2,259	1,126	1,133
3 丁目	654	1,451	719	732
鉢 塚 1 丁目	581	1,426	717	709
2 丁目	434	1,091	532	559
3 丁目	996	2,404	1,231	1,173
旭 丘 1 丁目	761	1,951	929	1,022
2 丁目	444	1,167	535	632
3 丁目	532	1,437	651	786
荘 園 1 丁目	613	1,467	723	744
2 丁目	324	802	380	422
緑 丘 1 丁目	461	1,214	588	626
2 丁目	911	2,007	972	1,035
渋 谷 1 丁目	466	1,253	612	641
2 丁目	222	633	328	305
3 丁目	552	1,465	721	744
五 月 丘 1 丁目	412	1,044	531	513
2 丁目	998	2,404	1,113	1,291
3 丁目	727	1,784	866	918
4 丁目	267	713	368	345
5 丁目	302	593	327	266
畑 1 丁目	791	2,177	1,031	1,146
2 丁目	418	1,031	514	517
3 丁目	586	1,582	779	803
4 丁目	657	1,738	834	904
5 丁目	178	464	235	229
伏 尾 台 1 丁目	596	1,712	823	889
2 丁目	557	1,614	744	870
3 丁目	373	1,093	514	579
4 丁目	285	852	412	440
5 丁目	256	773	363	410

15. 世帯数及び人口の推移

単位：人

10月1日現在

年次	世帯数	人口		
		総数	男	女
大正9年	3,781	17,280	8,566	8,714
池田町	2,366	10,322	4,978	5,344
細河村	584	2,868	1,447	1,421
秦野村	343	1,644	876	768
北豊島村	488	2,446	1,265	1,181
大正14年	4,567	20,643	10,408	10,235
池田町	2,892	12,496	6,281	6,215
細河村	620	3,153	1,577	1,576
秦野村	380	1,794	899	895
北豊島村	675	3,200	1,651	1,549
昭和5年	5,479	25,437	12,828	12,609
池田町	3,311	14,947	7,542	7,405
細河村	675	3,370	1,718	1,652
秦野村	496	2,355	1,149	1,206
北豊島村	997	4,765	2,419	2,346
昭和10年	6,658	31,457	15,753	15,704
15	7,528	35,494	17,617	17,877
22	9,995	42,733	20,707	22,026
25	10,229	45,177	22,006	23,171
30	11,344	50,073	24,595	25,478
35	15,030	59,688	29,694	29,994
40	22,449	82,478	41,556	40,922
45	27,422	94,333	47,667	46,666
50	30,990	100,268	49,381	50,887
55	35,939	101,121	49,980	51,141
60	36,629	101,683	50,267	51,416
平成2	39,631	104,218	51,521	52,697
7	41,278	104,293	51,409	52,884
12	41,801	101,516	49,889	51,627
17	43,401	101,616	49,682	51,934

資料 総合政策部法制文書課

16. 人口集中地区人口・面積

10月1日現在

年次	人口（人）		面積（km ² ）		人口密度（人/km ² ）	
	全域	人口集中地区	全域	人口集中地区	全域	人口集中地区
昭和60年	101,683	93,660	21.73	10.3	4,679	9,093
平成2	104,218	99,312	22.11	11.0	4,714	9,028
7	104,293	98,993	22.11	10.8	4,717	9,166
12	101,516	96,049	22.11	10.6	4,591	9,078
17	101,616	96,061	22.11	10.5	4,596	9,123

資料 総合政策部法制文書課

17. 年齢5歳階級別人口

単位：人

10月1日現在

年 齢	平 成 12 年			平 成 17 年		
	総 数	男	女	総 数	男	女
総 数	101,516	49,889	51,627	101,616	49,682	51,934
0～14歳	13,718	7,126	6,592	13,117	6,765	6,352
0～4	4,410	2,303	2,107	4,151	2,143	2,008
5～9	4,442	2,307	2,135	4,543	2,358	2,185
10～14	4,866	2,516	2,350	4,423	2,264	2,159
15～64歳	72,472	36,269	36,203	68,129	33,907	34,222
15～19	6,300	3,307	2,993	5,447	2,875	2,572
20～24	8,514	4,722	3,792	7,120	4,077	3,043
25～29	8,759	4,521	4,238	6,805	3,475	3,330
30～34	7,658	3,889	3,769	7,895	3,912	3,983
35～39	6,767	3,288	3,479	7,237	3,541	3,696
40～44	6,020	2,947	3,073	6,595	3,169	3,426
45～49	6,585	3,102	3,483	5,835	2,814	3,021
50～54	8,414	4,063	4,351	6,274	2,916	3,358
55～59	7,264	3,482	3,782	8,065	3,881	4,184
60～64	6,191	2,948	3,243	6,856	3,247	3,609
65歳以上	15,265	6,453	8,812	18,955	8,150	10,805
65～69	5,213	2,480	2,733	5,939	2,759	3,180
70～74	4,034	1,838	2,196	4,998	2,350	2,648
75～79	2,733	1,061	1,672	3,673	1,605	2,068
80～84	1,722	620	1,102	2,331	867	1,464
85～89	1,066	329	737	1,237	386	851
90～94	408	108	300	596	148	448
95～99	83	16	67	163	33	130
100歳以上	6	1	5	18	2	16
不 詳	61	41	20	1,415	860	555

18 . 年 齡 各

単位：人

年 齡	総 数	男	女	年 齡	総 数	男	女
総 数	101,616	49,682	51,934				
0 ~ 4 歳	4,151	2,143	2,008	25 ~ 29 歳	6,805	3,475	3,330
0	817	427	390	25	1,312	698	614
1	774	417	357	26	1,369	723	646
2	819	409	410	27	1,387	705	682
3	866	449	417	28	1,319	664	655
4	875	441	434	29	1,418	685	733
5 ~ 9	4,543	2,358	2,185	30 ~ 34	7,895	3,912	3,983
5	954	499	455	30	1,478	733	745
6	899	472	427	31	1,591	799	792
7	871	460	411	32	1,613	799	814
8	903	467	436	33	1,580	772	808
9	916	460	456	34	1,633	809	824
10 ~ 14	4,423	2,264	2,159	35 ~ 39	7,237	3,541	3,696
10	847	426	421	35	1,566	744	822
11	926	452	474	36	1,527	757	770
12	869	451	418	37	1,532	766	766
13	915	487	428	38	1,502	739	763
14	866	448	418	39	1,110	535	575
15 ~ 19	5,447	2,875	2,572	40 ~ 44	6,595	3,169	3,426
15	951	478	473	40	1,508	725	783
16	901	455	446	41	1,291	595	696
17	973	505	468	42	1,315	606	709
18	1,235	651	584	43	1,295	652	643
19	1,387	786	601	44	1,186	591	595
20 ~ 24	7,120	4,077	3,043	45 ~ 49	5,835	2,814	3,021
20	1,429	820	609	45	1,261	626	635
21	1,458	844	614	46	1,156	539	617
22	1,487	861	626	47	1,139	516	623
23	1,371	770	601	48	1,092	532	560
24	1,375	782	593	49	1,187	601	586

歳 別 人 口

平成17年10月1日現在

年 齡	総 数	男	女	年 齡	総 数	男	女
50～54 歳	6,274	2,916	3,358	75～79 歳	3,673	1,605	2,068
50	1,113	514	599	75	792	344	448
51	1,195	534	661	76	767	342	425
52	1,270	596	674	77	760	331	429
53	1,279	600	679	78	692	311	381
54	1,417	672	745	79	662	277	385
55～59	8,065	3,881	4,184	80～84	2,331	867	1,464
55	1,554	747	807	80	525	211	314
56	1,867	939	928	81	534	203	331
57	1,810	862	948	82	479	190	289
58	1,759	819	940	83	432	155	277
59	1,075	514	561	84	361	108	253
60～64	6,856	3,247	3,609	85～89	1,237	386	851
60	1,178	552	626	85	359	118	241
61	1,407	685	722	86	219	71	148
62	1,317	631	686	87	255	64	191
63	1,546	740	806	88	210	69	141
64	1,408	639	769	89	194	64	130
65～69	5,939	2,759	3,180	90～94	596	148	448
65	1,234	571	663	90	158	44	114
66	1,111	505	606	91	151	36	115
67	1,210	567	643	92	129	30	99
68	1,208	572	636	93	97	22	75
69	1,176	544	632	94	61	16	45
70～74	4,998	2,350	2,648	95～99	163	33	130
70	1,072	528	544	95	56	16	40
71	1,023	494	529	96	46	8	38
72	1,013	466	547	97	26	5	21
73	992	463	529	98	23	3	20
74	898	399	499	99	12	1	11
				100歳以上 不 詳	18	2	16
					1,415	860	555

19. 大阪府内市区町村別世帯

市区町村名	世帯数	人口 (人)	面積 (km ²)	人口密度 (1km ² 当たり)
総数 1)	3,654,293	8,817,166	1,894.31	4,654.6
大阪市	1,245,012	2,628,811	222.11	11,835.6
都島区	46,499	99,831	6.05	16,501.0
福島区	29,624	60,959	4.67	13,053.3
此花区	27,815	63,809	16.04	3,978.1
西区	41,808	72,591	5.20	13,959.8
港区	37,702	83,191	7.90	10,530.5
大正区	30,965	73,207	9.43	7,763.2
天王寺区	30,965	64,137	4.80	13,361.9
浪速区	34,279	54,174	4.37	12,396.8
西淀川区	40,825	95,662	14.23	6,722.6
東淀川区	89,430	178,343	13.26	13,449.7
東成区	36,304	78,929	4.55	17,347.0
生野区	61,635	138,564	8.38	16,535.1
旭区	43,628	95,204	6.30	15,111.7
城東区	71,458	160,925	8.42	19,112.2
阿倍野区	47,795	107,354	5.99	17,922.2
住吉区	72,959	158,999	9.34	17,023.4
東住吉区	60,347	135,016	9.75	13,847.8
西成区	78,995	132,767	7.35	18,063.5
淀川区	85,217	169,222	12.64	13,387.8
鶴見区	42,514	107,419	8.16	13,164.1
住之江区	54,906	130,627	20.77	6,289.2
平野区	83,842	200,678	15.30	13,116.2
北区	55,081	100,385	10.33	9,717.8
中央区	40,419	66,818	8.88	7,524.5
堺市	322,936	830,966	149.99	5,540.1
岸和田市	72,856	201,000	72.24	2,782.4
豊中市	161,418	386,623	36.38	10,627.4
池田市	43,401	101,616	22.11	4,595.9
吹田市	149,525	353,885	36.11	9,800.2
泉大津市	29,500	77,673	12.50	6,213.8
高槻市	137,755	351,826	105.31	3,340.9
貝塚市	31,592	90,314	43.98	2,053.5
守口市	62,928	147,465	12.73	11,584.1

1) 世帯の種類「不詳」を含む。

資料 総合政策部法制文書課

数・人口・面積及び人口密度

平成17年10月1日現在

市区町村名	世帯数	人口 (人)	面積 (km ²)	人口密度 (1km ² 当たり)
枚方市	155,551	404,044	65.08	6,208.4
茨木市	105,782	267,961	76.52	3,501.8
八尾市	105,746	273,487	41.71	6,556.9
泉佐野市	36,065	98,889	54.38	1,818.5
富田林市	44,834	123,837	39.66	3,122.5
寝屋川市	95,896	241,816	24.73	9,778.2
河内長野市	40,900	117,239	109.61	1,069.6
松原市	48,480	127,276	16.66	7,639.6
大東市	49,082	126,504	18.27	6,924.1
和泉市	62,433	177,856	84.99	2,092.7
箕面市	51,646	127,135	47.84	2,657.5
柏原市	29,284	77,034	25.39	3,034.0
羽曳野市	43,225	118,695	26.44	4,489.2
門真市	55,384	131,706	12.28	10,725.2
摂津市	34,048	85,009	14.87	5,716.8
高石市	22,829	61,127	11.35	5,385.6
藤井寺市	25,189	65,780	8.89	7,399.3
東大阪市	212,072	513,821	61.81	8,312.9
泉南市	21,751	64,683	47.34	1,366.3
四条畷市	21,412	57,342	18.74	3,059.9
交野市	27,269	77,644	25.55	3,038.9
大阪狭山市	21,807	58,208	11.86	4,907.9
阪南市	19,844	57,616	36.10	1,596.0
島本町	10,867	29,052	16.78	1,731.3
豊能町	7,925	23,928	34.37	696.2
能勢町	3,844	12,897	98.68	130.7
忠岡町	6,280	17,586	4.03	4,363.8
熊取町	15,070	44,505	17.19	2,589.0
田尻町	2,731	7,240	3.86	1,875.6
岬町	6,743	18,504	49.06	377.2
太子町	4,840	14,483	14.17	1,022.1
河南町	6,419	17,545	25.26	694.6
千早赤阪村	2,122	6,538	37.38	174.9

20. 労働力状態、男女別 15 歳以上人口

単位：人

10月1日現在

区 分	総 数 1)	労 働 力 人 口			非労働力人口
		計	就 業 者	完全失業者	
平成 7 年	89,103	54,111	51,544	2,567	34,378
男	43,565	34,025	32,402	1,623	9,107
女	45,538	20,086	19,142	944	25,271
平成 12 年	87,737	50,985	48,516	2,469	34,614
男	42,722	31,338	29,761	1,577	9,934
女	45,015	19,647	18,755	892	24,680
平成 17 年	87,084	50,127	47,144	2,983	34,224
男	42,057	29,946	27,991	1,955	10,296
女	45,027	20,181	19,153	1,028	23,928

1) 労働力状態「不詳」を含む。

資料 総合政策部法制文書課

21. 産業、男女別 15 歳以上就業者数

単位：人

10月1日現在

産 業 分 類	平成 7 年			平成 12 年			平成 17 年		
	総 数	男	女	総 数	男	女	総 数	男	女
総 数	51,544	32,402	19,142	48,516	29,761	18,755	47,144	27,991	19,153
第 1 次 産 業	646	448	198	528	356	172	560	379	181
農 業	642	444	198	526	354	172	559	378	181
林 業	3	3	-	1	1	-	-	-	-
漁 業	1	1	-	1	1	-	1	1	-
第 2 次 産 業	13,185	10,538	2,647	11,888	9,555	2,333	10,260	8,242	2,018
鉱 業	30	28	2	26	23	3	10	9	1
建 設 業	3,733	3,153	580	3,575	3,056	519	3,024	2,541	483
製 造 業	9,422	7,357	2,065	8,287	6,476	1,811	7,226	5,692	1,534
第 3 次 産 業	37,247	21,156	16,091	34,932	19,186	15,746	35,073	18,606	16,467
電気・ガス・熱供給・水道業	219	181	38	216	175	41	187	158	29
運 輸 ・ 通 信 業	3,068	2,474	594	2,913	2,311	602	3,632	2,913	719
卸売・小売業、飲食店	14,230	7,879	6,351	12,580	6,777	5,803	11,819	6,089	5,730
金 融 ・ 保 険 業	2,010	944	1,066	1,625	754	871	1,440	628	812
不 動 産 業	1,096	706	390	1,142	701	441	1,348	849	499
医 療 ・ 福 祉	-	-	-	-	-	-	4,112	1,078	3,034
教 育 ・ 学 習 支 援 業	-	-	-	-	-	-	2,871	1,295	1,576
複 合 サ ー ビ ス 事 業	-	-	-	-	-	-	249	161	88
サ ー ビ ス 業	14,799	7,751	7,048	14,772	7,333	7,439	7,729	4,329	3,400
公務(他に分類されないもの)	1,825	1,221	604	1,684	1,135	549	1,686	1,106	580
分 類 不 能 の 産 業	466	260	206	1,168	664	504	1,251	764	487

資料 総合政策部法制文書課

22. 従業上の地位、男女別 15 歳以上人口

単位:人

10月1日現在

従業上の地位	平成7年			平成12年			平成17年		
	総数	男	女	総数	男	女	総数	男	女
総数 ¹⁾	51,544	32,402	19,142	48,516	29,761	18,755	44,541	26,459	18,082
雇 用 者	40,854	25,184	15,670	39,143	23,521	15,622	36,495	21,092	15,403
役 員	3,779	3,101	678	2,896	2,328	568	2,573	1,996	577
雇 人 の あ る 業 主	1,977	1,604	373	1,793	1,471	322	1,420	1,185	235
雇 人 の な い 業 主	2,986	2,160	826	2,958	2,169	789	2,696	1,948	748
家 族 従 業 者	1,964	341	1,623	1,942	352	1,590	1,270	226	1,044

1) 従業上の地位「不詳」を含む。

資料 総合政策部法制文書課

23. 住居の種類、住宅の所有の関係別一般世帯数、一般世帯人員、1世帯当たり延べ面積

平成17年10月1日現在

区 分	世 帯 数	世帯人員 (人)	1世帯当たり 人員(人)	1世帯当たり 延べ面積(m ²)	1人当たり 延べ面積(m ²)
住宅に住む一般世帯	40,662	97,864	2.41	79.1	32.9
主 世 帯	40,273	97,031	2.41	79.3	32.9
持 ち 家	22,441	62,730	2.80	106.4	38.1
公営・公団・公社の借家	2,643	5,449	2.06	47.4	23.0
民 営 の 借 家	14,009	25,982	1.85	43.7	23.5
給 与 住 宅	1,180	2,870	2.43	59.3	24.4
間 借 り	389	833	2.14	53.0	24.7
住宅以外に住む一般世帯	1,519	1,593	1.05	-	-

資料 総合政策部法制文書課

24. 住宅の建て方別住宅に住む一般世帯数、一般世帯人員、主世帯の1世帯当たり延べ面積

平成17年10月1日現在

区 分	住宅に住む一般世帯		主 世 帯				
	世 帯 数	世帯人員	世 帯 数	世帯人員 (人)	1世帯当たり 人員(人)	1世帯当たり 延べ面積(m ²)	1人当たり 延べ面積(m ²)
総 数	40,622	97,864	40,273	97,031	2.41	79.3	32.9
一 戸 建	16,899	47,678	16,667	47,126	2.83	116.1	41.1
長 屋 建	2,319	5,642	2,281	5,560	2.44	64.1	26.3
共 同 住 宅	21,330	44,244	21,214	44,051	2.08	52.1	25.1
1・2階	4,219	6,740	4,169	6,658	1.60	36.0	22.6
3～5階	12,020	24,220	11,965	24,134	2.02	49.5	24.5
6～10階	4,453	11,618	4,443	11,595	2.61	70.1	26.8
11～14階	480	1,261	479	1,259	2.63	83.6	31.8
15階以上	158	405	158	405	2.56	76.8	30.0
そ の 他	114	300	111	294	2.65	72.6	27.4

資料 総合政策部法制文書課

25．住宅の建て方別、住宅の所有の関係別住宅に住む一般

単位：世帯・人

区 分	世 帯 数											
	総数	一戸建	長屋建	共 同 住 宅								
				総数	建物全体の階数				(再掲)世帯が住んでいる階			
					1・2階建	3～5	6～10	11階以上	1・2階建	3～5	6～10	11階以上
住宅に住む一般世帯	40,662	16,899	2,319	21,330	4,219	12,020	4,453	638	11,598	8,431	1,194	107
主 世 帯	40,273	16,667	2,281	21,214	4,169	11,965	4,443	637	11,512	8,404	1,191	107
持 ち 家	22,441	15,100	1,017	6,286	213	2,487	2,987	599	2,260	3,076	850	100
公営・都市機構・公社の借家	2,643	2	36	2,605	17	2,236	352	-	1,136	1,347	122	-
民営の借家	14,009	1,442	1,198	11,331	3,841	6,506	956	28	7,614	3,523	190	4
給 与 住 宅	1,180	123	30	992	98	736	148	10	502	458	29	3
間 借 り	389	232	38	116	50	55	10	1	86	27	3	-

資料 総合政策部法制文書課

26．世帯の家族類型、

親 族 人 員	総 数	親 族								
		総 数	核 家 族 世 帯						そ	
			総 数	夫 婦	夫 婦	男 親	女 親	総 数	夫 婦	
				の み	と 子 供	と 子 供	と 子 供			と 両 親
一 般 世 帯	42,181	27,713	25,034	8,252	13,279	454	3,049	2,679	65	
1 人 世 帯	14,468	-	-	-	-	-	-	-	-	
2	10,884	10,884	10,555	8,252	-	328	1,975	329	-	
3	7,647	7,647	7,050	-	6,051	105	894	597	-	
4	6,645	6,645	5,934	-	5,752	19	163	711	65	
5	1,948	1,948	1,342	-	1,327	1	14	606	-	
6	462	462	142	-	138	1	3	320	-	
7 人 以 上 世 帯	127	127	11	-	11	-	-	116	-	

資料 総合政策部法制文書課

世帯数、一般世帯人員（世帯が住んでいる階 特掲）

平成17年10月1日現在

世帯人員													
その他	総数	一戸建	長屋建	共同住宅									その他
				総数	建物全体の階数				(再掲)世帯が住んでいる階				
					1・2階建	3～5	6～10	11階建以上	1・2階建	3～5	6～10	11階建以上	
114	97,864	47,678	5,642	44,244	6,740	24,220	11,618	1,666	22,473	18,490	3,028	253	300
111	97,031	47,126	5,560	44,051	6,658	24,134	11,595	1,664	22,326	18,451	3,021	253	294
38	62,730	42,906	2,649	17,073	312	6,665	8,543	1,553	6,045	8,501	2,295	232	102
-	5,449	4	71	5,374	36	4,543	795	-	2,285	2,823	266	-	-
38	25,982	3,814	2,772	19,296	6,115	11,305	1,793	83	12,878	6,036	371	11	100
35	2,870	402	68	2,308	195	1,621	464	28	1,118	1,091	89	10	92
3	833	552	82	193	82	86	23	2	147	39	7	-	6

親族人員別一般世帯数

平成17年10月1日現在

世帯									非親族世帯	単独世帯
その他			親族世帯							
夫婦とひとり親	夫婦と子供と両親	夫婦と子供とひとり親	夫婦と他の親族(親、子供を含まない)	夫婦、子供と他の親族(親を含まない)	夫婦、親と他の親族(子供を含まない)	夫婦、子供、親と他の親族	兄弟姉妹のみ	他に分類されない親族		
358	287	886	67	242	27	84	294	369	195	14,273
-	-	-	-	-	-	-	-	-	195	14,273
-	-	-	-	-	-	-	277	52	-	-
358	-	-	57	-	-	-	16	166	-	-
-	-	373	10	133	13	-	-	117	-	-
-	95	376	-	78	9	19	1	28	-	-
-	138	123	-	26	2	26	-	5	-	-
-	54	14	-	5	3	39	-	1	-	-

27. 流

出

単位：人

市区町村名	平成12年			平成17年		
	総数	就業者	通学者	総数	就業者	通学者
流出人口	34,650	28,964	5,686	33,175	28,323	4,852
府内他市区町村	27,679	23,192	4,487	25,952	22,235	3,717
他府県	6,971	5,772	1,199	7,223	6,088	1,135
大阪市	13,688	12,859	829	12,853	12,022	831
都島区	162	153	9	166	157	9
福島区	463	444	19	378	349	29
此花区	169	166	3	212	210	2
西区	910	896	14	836	815	21
港区	164	162	2	144	142	2
大正区	74	70	4	68	66	2
天王寺区	258	192	66	267	181	86
浪速区	214	207	7	218	215	3
西淀川区	291	283	8	288	279	9
東淀川区	502	392	110	405	321	84
東成区	85	84	1	65	62	3
生野区	66	43	23	65	56	9
旭区	117	87	30	101	74	27
城東区	172	162	10	171	158	13
阿倍野区	117	94	23	119	100	19
住吉区	76	58	18	82	59	23
東住吉区	40	37	3	34	31	3
西成区	79	77	2	72	70	2
淀川区	1,839	1,660	179	1,676	1,522	154
鶴見区	48	46	2	59	57	2
住之江区	218	208	10	169	162	7
平野区	80	70	10	76	65	11
北区	4,207	3,990	217	4,067	3,821	246
中央区	3,337	3,278	59	3,115	3,050	65
堺市	182	149	33	169	141	28
岸和田市	30	27	3	20	19	1
豊中市	6,512	4,541	1,971	5,989	4,485	1,504
吹田市	1,641	1,166	475	1,479	1,112	367
高槻市	278	235	43	308	258	50
守口市	141	130	11	144	134	10
枚方市	121	78	43	130	85	45

人 口

10月1日現在

市区町村名	平成12年			平成17年		
	総数	就業者	通学者	総数	就業者	通学者
茨木市	891	593	298	809	536	273
八尾市	92	88	4	97	88	9
泉佐野市	39	38	1	32	32	-
富田林市	24	18	6	25	20	5
寝屋川市	104	67	37	113	77	36
河内長野市	11	11	-	-	-	-
松原市	58	43	15	47	39	8
大東市	105	69	36	102	76	26
和泉市	28	15	13	22	17	5
箕面市	2,542	2,126	416	2,450	2,141	309
柏原市	35	14	21	36	15	21
羽曳野市	28	13	15	19	14	5
門真市	117	116	1	151	150	1
摂津市	240	189	51	234	193	41
東大阪市	368	262	106	360	267	93
泉南市	39	39	-	26	23	3
四條畷市	19	12	7	14	14	-
交野市	21	11	10	19	14	5
大阪狭山市	10	7	3	-	-	-
島本町	20	18	2	21	21	-
豊能町	127	112	15	111	95	16
能勢町	93	88	5	89	88	1
田尻町	13	13	-	19	19	-
河南町	13	4	9	22	6	16
美原町	11	11	-	-	-	-
その他の市町村	38	30	8	42	34	8
京都市府	606	334	272	613	362	251
京都市	424	199	225	455	261	194
北区	74	11	63	54	11	43
上京区	46	12	34	49	17	32
左京区	66	18	48	69	23	46
中京区	44	38	6	56	49	7
東山区	17	5	12	27	13	14
下京区	49	42	7	57	54	3
南区	22	18	4	45	33	12
右京区	35	15	20	33	20	13
伏見区	46	25	21	37	21	16
山科区	14	7	7	-	-	-
西京区	11	8	3	19	14	5
その他の区	-	-	-	9	6	3

27. 流出人口(つぎ)

市区町村名	平成12年			平成17年		
	総数	就業者	通学者	総数	就業者	通学者
亀岡市	39	29	10	31	24	7
長岡京市	27	24	3	21	21	-
八幡市	10	10	-	-	-	-
京田辺市	41	10	31	44	4	40
久御山町	10	9	1	-	-	-
その他の市町村	55	53	2	62	52	10
兵庫県	5,942	5,086	856	6,042	5,259	783
神戸市	807	557	250	776	556	220
東灘区	225	106	119	220	116	104
灘区	115	42	73	125	62	63
兵庫区	37	37	-	41	37	4
長田区	21	17	4	15	15	-
須磨区	15	11	4	24	16	8
垂水区	10	7	3	-	-	-
北区	47	42	5	48	40	8
中央区	290	271	19	251	239	12
西区	47	24	23	45	25	20
その他の区	-	-	-	7	6	1
姫路市	18	14	4	24	19	5
尼崎市	778	725	53	784	761	23
明石市	33	29	4	25	22	3
西宮市	722	458	264	685	457	228
芦屋市	68	51	17	61	47	14
伊丹市	960	937	23	980	956	24
宝塚市	875	670	205	871	661	210
川西市	1,399	1,391	8	1,513	1,499	14
三田市	110	90	20	137	104	33
篠山町	25	25	-	19	19	-
猪名川町	67	67	-	101	100	1
その他の市町村	80	72	8	66	58	8
東京都	62	59	3	151	146	5
神奈川県	11	11	-	15	12	3
愛知県	35	35	-	39	38	1
三重県	-	-	-	12	11	1
滋賀県	86	59	27	106	74	32
奈良県	97	65	32	101	59	42
和歌山県	23	21	2	17	13	4
岡山県	-	-	-	18	14	4
広島県	11	11	-	13	11	2
その他の県	98	91	7	96	89	7

28. 流入人口

単位：人

10月1日現在

市区町村名	平成12年			平成17年		
	総数	就業者	通学者	総数	就業者	通学者
流入人口	27,010	22,346	4,664	27,484	23,255	4,229
府内他市区町村	15,477	11,940	3,537	15,230	12,132	3,098
他府県	11,533	10,406	1,127	12,254	11,123	1,131
大阪市	2,684	2,071	613	2,540	2,016	524
都島区	93	77	16	100	89	11
福島区	68	59	9	89	79	10
此花区	49	45	4	66	56	10
西区	38	33	5	47	38	9
港区	66	58	8	53	45	8
大正区	41	35	6	46	34	12
天王寺区	34	27	7	34	30	4
浪速区	25	19	6	27	23	4
西淀川区	188	111	77	188	128	60
東淀川区	334	281	53	283	238	45
東成区	43	40	3	44	39	5
生野区	51	47	4	55	49	6
旭区	97	89	8	80	73	7
城東区	113	106	7	103	93	10
阿倍野区	63	56	7	73	66	7
住吉区	60	55	5	81	72	9
東住吉区	65	61	4	68	64	4
西成区	134	128	6	41	40	1
淀川区	684	408	276	606	405	201
鶴見区	65	61	4	68	62	6
住之江区	81	75	6	71	56	15
平野区	91	85	6	85	78	7
北区	170	90	80	188	121	67
中央区	31	25	6	44	38	6
堺市	273	237	36	320	282	38
岸和田市	31	30	1	38	33	5
豊中市	4,637	3,394	1,243	4,661	3,496	1,165
吹田市	895	754	141	1,010	831	179
泉大津市	14	8	6	21	20	1

28 . 流

入

市区町村名	平成 12 年			平成 17 年		
	総 数	就 業 者	通 学 者	総 数	就 業 者	通 学 者
高 槻 市	457	399	58	455	405	50
貝 塚 市	13	9	4	15	15	-
守 口 市	100	84	16	96	85	11
枚 方 市	214	198	16	203	190	13
茨 木 市	546	463	83	533	461	72
八 尾 市	136	125	11	121	111	10
泉 佐 野 市	18	14	4	11	10	1
富 田 林 市	31	27	4	30	26	4
寝 屋 川 市	153	139	14	125	118	7
河 内 長 野 市	34	29	5	31	23	8
松 原 市	44	41	3	46	44	2
大 東 市	60	56	4	80	71	9
和 泉 市	37	30	7	26	25	1
箕 面 市	3,057	2,356	701	3,011	2,407	604
柏 原 市	17	14	3	26	24	2
羽 曳 野 市	29	24	5	33	32	1
門 真 市	64	55	9	55	49	6
摂 津 市	119	109	10	121	102	19
高 石 市	14	11	3	20	16	4
藤 井 寺 市	26	22	4	18	16	2
東 大 阪 市	198	172	26	180	172	8
四 条 畷 市	21	20	1	30	27	3
交 野 市	32	30	2	34	29	5
大 阪 狭 山 市	18	11	7	16	14	2
島 本 町	42	37	5	37	33	4
豊 能 町	934	615	319	846	619	227
能 勢 町	491	326	165	405	296	109
熊 取 町	-	-	-	12	10	2
阪 南 町	-	-	-	13	13	-
その他の市町村	38	30	8	11	11	-

人口(つづき)

市区町村名	平成12年			平成17年		
	総数	就業者	通学者	総数	就業者	通学者
京都府	366	330	36	386	358	28
京都市	152	132	20	155	140	15
北区	10	7	3	12	11	1
左京区	11	11	-	12	8	4
中京区	12	12	-	14	13	1
下京区	15	14	1	-	-	-
南区	10	7	3	10	9	1
右京区	20	15	5	19	18	1
伏見区	18	17	1	29	26	3
山科区	16	13	3	10	10	-
西京区	33	30	3	28	25	3
その他の区	7	6	1	21	20	1
宇治市	13	10	3	-	-	-
亀岡市	93	93	-	90	90	-
向日市	17	17	-	16	15	1
長岡京市	33	32	1	37	35	2
八幡市	14	10	4	25	25	-
京田辺市	11	9	2	10	7	3
その他の市町村	33	27	6	53	46	7
兵庫県	10,709	9,697	1,012	11,313	10,293	1,020
神戸市	606	560	46	668	601	67
東灘区	165	151	14	209	175	34
灘区	56	53	3	82	72	10
兵庫区	21	20	1	24	24	-
長田区	14	12	2	17	17	-
須磨区	47	39	8	44	39	5
垂水区	45	42	3	41	40	1
北区	186	176	10	173	166	7
中央区	40	37	3	41	37	4
西区	32	30	2	37	31	6
姫路市	19	16	3	34	27	7
尼崎市	827	758	69	948	868	80
明石市	39	34	5	44	39	5
西宮市	828	741	87	911	805	106

28. 流入人口(つぎ)

市区町村名	平成12年			平成17年		
	総数	就業者	通学者	総数	就業者	通学者
芦屋市	119	101	18	122	105	17
伊丹市	1,047	983	64	1,108	1,042	66
加古川市	19	17	2	30	23	7
宝塚市	2,132	1,847	285	2,186	1,903	283
川西市	3,896	3,550	346	4,110	3,831	279
三田市	425	395	30	409	358	51
猪名川町	632	589	43	638	594	44
篠山町	44	42	2	40	38	2
吉川町	12	11	1	12	12	-
その他の市町村	64	53	11	53	47	6
東京都	16	15	1	16	16	-
神奈川県	-	-	-	20	20	-
愛知県	-	-	-	15	13	2
三重県	23	19	4	23	18	5
滋賀県	54	45	9	86	73	13
奈良県	247	199	48	267	237	30
和歌山県	33	26	7	31	22	9
岡山県	-	-	-	13	8	5
広島県	10	10	-	10	8	2
その他の県	75	65	10	74	57	17

資料 総合政策部法制文書課

29. 夜間人口・昼間人口

単位:人 %

10月1日現在

年次	夜間人口	流出人口	流入人口	昼間人口	夜間人口100人当たり昼間人口
昭和60年	101,648	34,805	28,882	95,725	94.2
	103,758	38,642	32,611	97,727	94.2
平成7	104,205	40,167	27,495	91,533	87.8
12	101,455	34,650	27,010	93,815	92.5
17	100,201	34,650	27,010	94,510	94.3

年齢不詳の者は含まない。

資料 総合政策部法制文書課

第4章 事業所

30. 産業分類別民営事

単位：人

産 業 分 類	事 業 所 数			
	総 数	個 人	法 人	法人でない団体
計	3,858	2,235	1,605	18
E 建設業	228	68	160	-
E 総合工事業	123	30	93	-
E 職別工事業	48	26	22	-
E 設備工事業	57	12	45	-
F 製造業	137	44	93	-
F 食品製造業	20	6	14	-
F 飲料・たばこ・飼料製造業	2	-	2	-
F 繊維工業業	-	-	-	-
F 衣服・その他の繊維製品製造業	8	3	5	-
F 木材・木製品製造業	2	1	1	-
F 家具・装備品製造業	6	5	1	-
F パルプ・紙・紙加工品製造業	6	3	3	-
F 出版・印刷・同関連産業	16	7	9	-
F 化学工業業	3	-	3	-
F プラスチック製品製造業	5	-	5	-
F ゴム製品製造業	1	1	-	-
F 窯業・土石製品製造業	3	-	3	-
F 鉄鋼業	2	-	2	-
F 非鉄金属製造業	-	-	-	-
F 金属製品製造業	7	3	4	-
F 一般機械器具製造業	14	5	9	-
F 電気機械器具製造業	10	5	5	-
F 輸送用機械器具製造業	22	2	20	-
F 精密機械器具製造業	3	-	3	-
F その他の製造業	7	3	4	-
G 電気・ガス・熱供給・水道業	4	-	4	-
G 電気業	1	-	1	-
G 水道業	3	-	3	-
H 運輸・通信業	74	3	70	1
H 鉄道業	-	-	-	-
H 道路旅客運送業	11	-	11	-
H 道路貨物運送業	20	2	18	-
H 航空運輸業	6	-	6	-
H 倉庫業	2	-	2	-
H 運輸に附帯するサービス業	25	-	24	1
H 郵便業	1	1	-	-
H 電気通信業	9	-	9	-
I 卸売・小売業、飲食店	1,826	1,180	646	-
I 各種商品卸売業	1	-	1	-

業所数及び従業者数

平成13年10月1日現在

従業者数								
総数			常雇			臨時・日雇		
計	男	女	計	男	女	計	男	女
42,324	26,938	15,386	36,262	23,285	12,977	6,062	3,653	2,409
1,780	1,416	364	1,254	1,020	234	526	396	130
924	726	198	609	489	120	315	237	78
281	220	61	172	139	33	109	81	28
575	470	105	473	392	81	102	78	24
13,002	11,304	1,698	12,434	10,808	1,626	568	496	72
1,128	673	455	1,084	639	445	44	34	10
14	9	5	9	4	5	5	5	-
-	-	-	-	-	-	-	-	-
44	15	29	26	4	22	18	11	7
7	4	3	4	2	2	3	2	1
29	21	8	19	11	8	10	10	-
105	72	33	86	56	30	19	16	3
105	64	41	61	38	23	44	26	18
235	98	137	228	93	135	7	5	2
51	30	21	45	26	19	6	4	2
4	1	3	3	-	3	1	1	-
39	33	6	30	25	5	9	8	1
17	13	4	15	11	4	2	2	-
-	-	-	-	-	-	-	-	-
261	180	81	243	165	78	18	15	3
179	157	22	148	132	16	31	25	6
477	398	79	456	389	67	21	9	12
10,216	9,469	747	9,902	9,162	740	314	307	7
55	47	8	49	41	8	6	6	-
36	20	16	26	10	16	10	10	-
97	74	23	97	74	23	-	-	-
63	44	19	63	44	19	-	-	-
34	30	4	34	30	4	-	-	-
4,493	3,324	1,169	4,384	3,244	1,140	109	80	29
-	-	-	-	-	-	-	-	-
912	838	74	887	828	59	25	10	15
306	267	39	262	231	31	44	36	8
1,327	913	414	1,317	903	414	10	10	-
10	4	6	6	2	4	4	2	2
1,906	1,288	618	1,883	1,269	614	23	19	4
8	6	2	5	3	2	3	3	-
24	8	16	24	8	16	-	-	-
11,267	5,299	5,968	8,687	3,886	4,801	2,580	1,413	1,167
15	9	6	13	7	6	2	2	-

30. 産業分類別民営事

産 業 分 類	事 業 所 数			
	総 数	個 人	法 人	法人でない団体
繊維・衣服等卸売業	9	3	6	-
飲食料品卸売業	31	8	23	-
建築材料、鉱物・金属材料等卸売業	35	10	25	-
機械器具卸売業	31	6	25	-
その他の卸売業	62	20	42	-
各種商品小売業	7	3	4	-
織物・衣服・身の回り品小売業	144	93	51	-
飲食料品小売業	361	230	131	-
自動車・自転車小売業	72	29	43	-
家具・じゅう器・家庭用機械器具小売業	91	55	36	-
その他の小売業	330	198	132	-
一般飲食店	385	289	96	-
その他の飲食店	267	236	31	-
J 金融・保険業	59	12	47	-
銀行・信託業	16	-	16	-
中小企業等金融業	4	-	4	-
農林水産金融業	-	-	-	-
貸金業、投資業等非預金信用機関	8	4	4	-
証券業、商品先物取引業	7	1	6	-
保 険 業	24	7	17	-
K 不 動 産 業	329	190	139	-
不動産取引業	59	18	41	-
不動産賃貸業・管理業	270	172	98	-
L サ ー ビ ス 業	1,201	738	446	17
洗濯・理容・浴場業	287	232	55	-
駐 車 場 業	58	45	13	-
その他の生活関連サービス業	54	31	21	2
旅館、その他の宿泊所	27	3	24	-
娯 楽 業	62	28	34	-
自動車整備業	34	20	14	-
機械・家具等修理業	15	9	6	-
物品賃貸業	17	4	13	-
情報サービス・調査業	9	2	7	-
広 告 業	4	-	4	-
専門サービス業	212	155	57	-
協 同 組 合 業	8	-	8	-
その他の事業サービス業	41	6	35	-
廃 棄 物 処 理 業	3	-	3	-
医 療 業	234	198	36	-
保 健 衛 生 業	-	-	-	-
社会保険、社会福祉	18	3	14	1
教 育 業	15	2	13	-
学 術 研 究 機 関	1	-	1	-
宗 教 業	71	-	70	1
政治・経済・文化団体	28	-	16	12
その他のサービス業	3	-	2	1

資料 総合政策部法制文書課

業所数及び従業者数(つぎ)

従業者数								
総数			常雇			臨時・日雇		
計	男	女	計	男	女	計	男	女
70	40	30	55	27	28	15	13	2
355	236	119	291	187	104	64	49	15
308	207	101	240	162	78	68	45	23
185	134	51	151	111	40	34	23	11
404	243	161	277	150	127	127	93	34
355	93	262	350	90	260	5	3	2
490	157	333	280	58	222	210	99	111
2,574	1,118	1,456	2,038	801	1,237	536	317	219
414	344	70	340	284	56	74	60	14
377	199	178	253	112	141	124	87	37
1,699	882	817	1,271	656	615	428	226	202
2,986	1,200	1,786	2,464	936	1,528	522	264	258
1,035	437	598	664	305	359	371	132	239
1,449	729	720	1,319	711	608	130	18	112
929	575	354	820	569	251	109	6	103
47	33	14	47	33	14	-	-	-
-	-	-	-	-	-	-	-	-
40	21	19	32	16	16	8	5	3
92	27	65	89	25	64	3	2	1
341	73	268	331	68	263	10	5	5
987	527	460	516	233	283	471	294	177
251	158	93	168	96	72	83	62	21
736	369	367	348	137	211	388	232	156
9,249	4,265	4,984	7,571	3,309	4,262	1,678	956	722
1,077	381	696	741	226	515	336	155	181
171	94	77	78	45	33	93	49	44
526	229	297	397	176	221	129	53	76
339	157	182	322	149	173	17	8	9
1,157	628	529	1,046	543	503	111	85	26
284	243	41	227	195	32	57	48	9
133	111	22	112	93	19	21	18	3
137	80	57	117	69	48	20	11	9
93	75	18	65	57	8	28	18	10
55	40	15	49	35	14	6	5	1
1,213	569	644	937	427	510	276	142	134
44	27	17	42	25	17	2	2	-
1,056	588	468	996	558	438	60	30	30
47	35	12	38	31	7	9	4	5
1,777	534	1,243	1,413	297	1,116	364	237	127
-	-	-	-	-	-	-	-	-
404	80	324	372	75	297	32	5	27
297	104	193	281	96	185	16	8	8
11	9	2	11	9	2	-	-	-
176	103	73	86	36	50	90	67	23
244	173	71	234	163	71	10	10	-
8	5	3	7	4	3	1	1	-

31. 町丁別、産業大分類

単位：人

町名	総数		E 建設業		F 製造業		G 電気・ガス・水道業		H 運輸・
	事業所	従業者	事業所	従業者	事業所	従業者	事業所	従業者	事業所
総数	4,020	46,525	228	1,780	137	13,002	7	202	88
伏尾町	23	298	5	50	1	2	-	-	-
吉田町	8	93	2	30	2	34	-	-	-
東山町	24	160	3	37	3	6	-	-	-
中川原町	28	398	4	39	-	-	-	-	1
古江町	35	523	10	56	5	210	1	31	-
木部町	42	267	6	57	1	3	-	-	-
新町	42	144	3	14	2	15	-	-	-
綾羽1丁目	20	95	2	18	1	11	-	-	-
綾羽2丁目	35	318	1	4	-	-	-	-	1
栄本町	112	604	2	11	4	26	-	-	1
城山町	13	26	2	8	-	-	-	-	-
建石町	19	205	-	-	-	-	-	-	-
上池田1丁目	25	192	4	25	-	-	1	63	-
上池田2丁目	20	126	2	9	-	-	-	-	-
城南1丁目	115	1,700	6	34	-	-	1	49	5
城南2丁目	64	1,714	3	49	3	64	-	-	1
城南3丁目	78	986	5	33	4	30	-	-	2
大和町	45	365	4	11	1	1	-	-	-
菅原町	165	920	2	8	1	13	-	-	3
栄町	135	993	1	5	2	7	-	-	5
槻木町	35	132	2	9	-	-	-	-	1
西本町	26	86	1	5	1	2	-	-	-
室町	98	547	1	1	1	3	-	-	-
桃園1丁目	14	74	-	-	3	46	-	-	-
桃園2丁目	8	2,879	-	-	1	2,698	-	-	-
姫室町	41	656	-	-	2	415	-	-	-
呉服町	149	1,113	5	20	1	43	-	-	-
満寿美町	123	915	1	75	2	20	-	-	1
宇保町	46	177	2	35	-	-	-	-	2
神田1丁目	80	567	11	84	1	2	-	-	2
神田2丁目	50	587	4	54	2	50	-	-	2
神田3丁目	34	146	4	18	1	21	-	-	-
神田4丁目	53	403	3	10	10	121	-	-	1
ダイハツ町	10	7,525	1	4	2	7,251	3	41	1
八王寺1丁目	11	164	2	13	1	3	-	-	-
八王寺2丁目	5	143	-	-	-	-	-	-	-
天神1丁目	76	664	5	43	-	-	-	-	2
天神2丁目	34	131	1	11	2	5	-	-	-
住吉1丁目	56	500	7	70	7	202	-	-	1
住吉2丁目	49	822	3	29	3	22	-	-	3

別事業所数及び従業者数

平成13年10月1日現在

通信業		I 卸・小売業		J 金融・保険業		K 不動産業		L サービス業		M 公務	
従業者	事業所	従業者	事業所	従業者	事業所	従業者	事業所	従業者	事業所	従業者	事業所
4,748	1,828	11,296	59	1,449	329	987	1,323	11,849	21	1,212	
-	7	58	-	-	4	10	6	178	-	-	
-	2	26	-	-	-	-	2	3	-	-	
-	13	69	-	-	-	-	4	27	1	21	
4	15	85	-	-	-	-	8	270	-	-	
-	11	103	-	-	-	-	8	123	-	-	
-	18	151	-	-	3	5	14	51	-	-	
-	29	83	-	-	-	-	8	32	-	-	
-	6	18	-	-	3	6	8	42	-	-	
-	10	78	-	-	2	15	21	221	-	-	
7	70	226	-	-	5	24	28	238	2	72	
-	3	6	-	-	6	12	2	-	-	-	
-	5	17	1	2	3	21	10	165	-	-	
-	8	23	-	-	4	9	8	72	-	-	
-	10	49	-	-	1	4	7	64	-	-	
41	37	292	9	161	8	18	40	571	9	534	
188	26	135	1	682	2	15	27	333	1	248	
36	40	245	1	10	1	1	25	631	-	-	
-	19	72	1	2	4	11	15	86	1	182	
12	82	361	3	51	11	45	62	425	1	5	
18	85	603	6	133	1	2	35	225	-	-	
1	20	77	-	-	-	-	12	45	-	-	
-	14	44	-	-	-	-	10	35	-	-	
-	48	207	5	66	5	24	38	246	-	-	
-	3	4	-	-	2	4	6	20	-	-	
-	1	57	-	-	-	-	6	124	-	-	
-	16	78	1	22	5	6	17	135	-	-	
-	92	708	4	83	5	14	42	245	-	-	
3	48	378	3	43	7	10	58	363	3	23	
13	21	67	1	1	2	5	18	56	-	-	
9	31	298	-	-	4	12	31	162	-	-	
39	28	351	-	-	3	8	11	85	-	-	
-	11	72	-	-	10	21	8	14	-	-	
7	18	95	-	-	3	8	18	162	-	-	
39	3	190	-	-	-	-	-	-	-	-	
-	5	20	-	-	-	-	2	47	1	81	
-	2	40	-	-	-	-	3	103	-	-	
108	31	165	2	23	8	23	28	302	-	-	
-	19	71	-	-	3	6	9	38	-	-	
10	13	50	-	-	10	41	18	127	-	-	
343	20	148	-	-	6	14	14	266	-	-	

31. 町丁別、産業大分類

町名	総数		E 建設業		F 製造業		G 電気・ガス・水道業		H 運輸・
	事業所	従業者	事業所	従業者	事業所	従業者	事業所	従業者	事業所
空港 1丁目	55	1,263	5	41	3	677	1	18	1
2丁目	88	4,698	1	33	-	-	-	-	29
豊島南 1丁目	37	168	2	6	10	64	-	-	-
2丁目	76	1,187	10	126	20	511	-	-	4
豊島北 1丁目	40	393	5	21	3	216	-	-	1
2丁目	72	315	3	8	2	5	-	-	1
石橋 1丁目	420	2,247	4	61	6	19	-	-	5
2丁目	207	1,073	5	23	-	-	-	-	1
3丁目	52	266	3	22	4	17	-	-	-
4丁目	53	299	5	64	2	25	-	-	1
井口堂 1丁目	122	722	3	19	3	22	-	-	2
2丁目	36	211	1	11	-	-	-	-	1
3丁目	41	223	1	3	-	-	-	-	-
鉢塚 1丁目	46	489	5	28	1	13	-	-	-
2丁目	59	395	8	68	1	2	-	-	1
3丁目	64	578	4	17	3	51	-	-	2
旭丘 1丁目	90	418	-	-	3	17	-	-	-
2丁目	40	230	2	18	-	-	-	-	-
3丁目	15	38	2	5	-	-	-	-	-
荘園 1丁目	26	247	9	66	1	5	-	-	-
2丁目	19	182	-	-	1	5	-	-	-
緑丘 1丁目	27	514	2	6	-	-	-	-	-
2丁目	29	166	1	14	-	-	-	-	-
渋谷 1丁目	20	78	2	5	2	21	-	-	-
2丁目	13	51	1	2	-	-	-	-	-
3丁目	10	59	4	50	-	-	-	-	-
五月丘 1丁目	13	70	1	7	-	-	-	-	1
2丁目	9	48	-	-	-	-	-	-	-
3丁目	2	32	-	-	-	-	-	-	-
4丁目	16	92	2	7	-	-	-	-	-
5丁目	8	23	-	-	-	-	-	-	-
畑 1丁目	43	477	8	28	-	-	-	-	1
2丁目	14	70	2	8	-	-	-	-	-
3丁目	38	357	2	9	-	-	-	-	-
4丁目	35	179	1	9	2	6	-	-	-
5丁目	4	38	-	-	-	-	-	-	-
伏尾台 1丁目	13	43	3	11	-	-	-	-	-
2丁目	5	118	-	-	-	-	-	-	-
3丁目	14	98	1	5	-	-	-	-	-
4丁目	-	-	-	-	-	-	-	-	-
5丁目	3	12	-	-	-	-	-	-	2

別事業所数及び従業者数(つぎ)

通信業		I 卸・小売業		J 金融・保険業		K 不動産業		L サービス業		M 公務	
従業者	事業所	従業者	事業所	従業者	事業所	従業者	事業所	従業者	事業所	従業者	事業所
150	22	135	1	3	2	8	20	231	-	-	-
3,272	37	614	1	1	2	115	17	622	1	41	-
-	6	50	-	-	9	17	10	31	-	-	-
228	22	185	-	-	4	6	16	131	-	-	-
33	5	15	-	-	12	18	14	90	-	-	-
6	27	145	1	2	9	22	29	127	-	-	-
21	271	1,285	8	87	17	87	109	687	-	-	-
3	128	606	3	21	12	30	58	390	-	-	-
-	20	109	3	29	9	25	13	64	-	-	-
5	13	49	1	1	10	25	21	130	-	-	-
66	49	384	-	-	22	52	43	179	-	-	-
4	19	151	-	-	5	13	10	32	-	-	-
-	17	39	-	-	5	10	18	171	-	-	-
-	21	349	-	-	3	8	16	91	-	-	-
41	25	192	-	-	11	18	13	74	-	-	-
17	27	253	-	-	7	15	21	225	-	-	-
-	54	299	1	10	4	4	28	88	-	-	-
-	17	56	1	13	5	12	15	131	-	-	-
-	3	5	-	-	1	2	9	26	-	-	-
-	7	138	-	-	1	2	8	36	-	-	-
-	7	22	-	-	2	3	8	147	1	5	-
-	6	23	-	-	4	11	15	474	-	-	-
-	13	40	-	-	1	2	14	110	-	-	-
-	7	15	-	-	2	4	7	33	-	-	-
-	4	9	-	-	-	-	8	40	-	-	-
-	3	6	-	-	1	2	2	1	-	-	-
5	3	9	-	-	1	1	7	48	-	-	-
-	2	3	-	-	2	3	5	42	-	-	-
-	1	1	-	-	-	-	1	31	-	-	-
-	4	13	-	-	-	-	10	72	-	-	-
-	1	2	-	-	1	5	6	16	-	-	-
7	16	67	-	-	2	7	16	368	-	-	-
-	3	32	-	-	2	7	7	23	-	-	-
-	9	66	-	-	15	29	12	253	-	-	-
-	6	35	-	-	15	30	11	99	-	-	-
-	2	31	-	-	-	-	2	7	-	-	-
-	4	11	1	3	-	-	5	18	-	-	-
-	1	1	-	-	-	-	4	117	-	-	-
-	6	31	-	-	-	-	7	62	-	-	-
-	-	-	-	-	-	-	-	-	-	-	-
12	-	-	-	-	-	-	1	-	-	-	-

32. 産業分類別、従業者規模別

単位：人

産 業 分 類	総数		規			
			1～4人		5～9人	
	事業所数	従業者数	事業所数	従業者数	事業所数	従業者数
昭和56年	4,564	38,097	3,340	7,138	760	4,799
61	4,714	41,298	3,319	6,955	845	5,425
平成3	4,628	43,958	3,125	6,734	843	5,418
8	4,340	37,569	2,820	6,037	830	5,358
13	3,858	42,324	2,468	5,233	719	4,656
E 建設業	228	1,780	98	242	84	555
E1 総合工事	123	924	46	111	49	325
E2 別働工事	48	281	26	64	18	119
E3 設備工事	57	575	26	67	17	111
F 製造業	137	13,002	51	124	34	218
F1 食品製造業	20	1,128	5	15	4	26
F2 飲料・たばこ・飼料製造業	2	14	1	3	-	-
F3 繊維工業	-	-	-	-	-	-
F4 衣服・その他の繊維製品製造業	8	44	4	8	2	12
F5 木材・木製品製造業	2	7	1	2	1	5
F6 家具・装備品製造業	6	29	3	6	2	11
F7 パルプ・紙・紙加工品製造業	6	105	2	3	1	5
F8 出版・印刷・同関連産業	16	105	9	20	4	29
F9 化学工業	3	235	-	-	-	-
F10 プラスチック製品製造業	5	51	1	4	1	9
F11 ゴム製品製造業	1	4	1	4	-	-
F12 窯業・土石製品製造業	3	39	1	4	1	5
F13 鉄鋼業	2	17	-	-	1	7
F14 非鉄金属製造業	-	-	-	-	-	-
F15 金属製品製造業	7	261	2	2	1	5
F16 一般機械器具製造業	14	179	6	19	5	29
F17 電気機械器具製造業	10	477	3	5	2	15
F18 輸送用機械器具製造業	22	10,216	6	14	7	46
F19 精密機械器具製造業	3	55	2	6	-	-
F20 その他の製造業	7	36	4	9	2	14
G 電気・ガス・熱供給・水道業	4	97	1	4	-	-
G1 電気業	1	63	-	-	-	-
G2 水道業	3	34	1	4	-	-
H 運輸・通信業	74	4,493	21	57	15	107
H1 鉄道	-	-	-	-	-	-
H2 道路旅客運送業	11	912	-	-	4	33
H3 道路貨物運送業	20	306	4	10	3	17
H4 航空運輸業	6	1,327	1	4	-	-
H5 倉庫業	2	10	1	2	1	8
H6 運輸に附帯するサービス業	25	1,906	7	17	6	41
H7 郵便業	1	8	-	-	1	8
H8 電気通信業	9	24	8	24	-	-
I 卸売・小売業、飲食店	1,826	11,267	1,240	2,680	294	1,919
I1 各種商品卸売業	1	15	-	-	-	-

32. 産業分類別、従業者規模別

産 業 分 類	総 数		規 模			
			1 ~ 4 人		5 ~ 9 人	
	事業所数	従業者数	事業所数	従業者数	事業所数	従業者数
繊維・衣服等卸売業	9	70	5	14	2	14
飲食料品卸売業	31	355	12	31	6	38
建築材料・鉱物・金属材料等卸売業	35	308	17	42	7	44
機械器具卸売業	31	185	11	29	16	107
その他の卸売業	62	404	33	79	17	118
各種商品小売業	7	355	2	5	1	7
織物・衣服・身の回り品小売業	144	490	127	296	10	57
飲食料品小売業	361	2,574	236	527	49	313
自動車・自転車小売業	72	414	45	103	12	79
家具・じゅう器・家庭用機械器具小売業	91	377	74	172	9	66
その他の小売業	330	1,699	221	449	59	393
一般飲食店	385	2,986	251	531	61	392
その他の飲食店	267	1,035	206	402	45	291
J 金融・保険業	59	1,449	19	37	7	46
銀行・信託業	16	929	2	3	4	28
中小企業等金融業	4	47	-	-	-	-
農林水産金融業	-	-	-	-	-	-
貸金業、投資業等非預金信用機関	8	40	6	14	1	6
証券業、商品先物取引業	7	92	3	6	1	6
保 険 業	24	341	8	14	1	6
K 不 動 産 業	329	987	286	547	33	199
不動産取引業	59	251	41	107	15	92
不動産賃貸業・管理業	270	736	245	440	18	107
L サ ー ビ ス 業	1,201	9,249	752	1,542	252	1,612
洗濯・理容・浴場業	287	1,077	235	462	33	192
駐 車 場 業	58	171	51	91	2	15
その他の生活関連サービス業	54	526	37	85	9	56
旅館・その他の宿泊所	27	339	13	24	4	22
娯 楽 業	62	1,157	29	65	10	63
自動車整備業	34	284	22	50	8	53
機械・家具等修理業	15	133	10	17	1	5
物品賃貸業	17	137	7	19	5	30
情報サービス・調査業	9	93	3	6	1	8
広 告 業	4	55	1	2	1	9
専門サービス業	212	1,213	150	279	39	247
協 同 組 合	8	44	2	2	5	30
その他の事業サービス業	41	1,056	13	38	9	53
廃 棄 物 処 理 業	3	47	-	-	1	9
医 療 業	234	1,777	86	210	107	708
保 健 衛 生 業	-	-	-	-	-	-
社会保険、社会福祉	18	404	4	14	2	14
教 育 機 関	15	297	2	5	4	31
学 術 研 究 機 関	1	11	-	-	-	-
宗 教 団 体	71	176	65	138	6	38
政治・経済・文化団体	28	244	20	33	4	23
その他のサービス業	3	8	2	2	1	6

1) 平成3年までは50~299人。 2) 平成3年までは300人以上

資料 総合政策部法制文書課

33. 事業所の推移

年次	事業所		従業者	
	事業所数	対比	従業者数(人)	対比
昭和26年	1,573	100.0	8,357	100.0
32	1,938	123.2	12,141	145.3
35	1,973	125.4	13,954	167.0
38	2,149	136.6	20,291	242.8
41	2,437	154.9	21,531	257.6
44	2,874	182.7	29,255	350.1
47	3,458	219.8	33,627	402.4
50	3,729	237.1	34,779	416.2
53	4,217	268.1	38,801	464.3
56	4,694	298.4	42,836	512.6
61	4,849	308.3	45,707	546.9
平成3	4,756	302.4	48,229	577.1
8	4,457	283.3	41,640	498.3
13	4,022	255.7	46,535	556.8

資料 総合政策部法制文書課

34. 校区別事業所数

平成13年10月1日現在

小学校区	事業所数	構成比(%)	従業者数(人)	
			従業者数(人)	構成比(%)
総数	4,020	100.0	46,525	100.0
池田	949	23.6	8,606	18.5
細河	160	4.0	1,739	3.7
秦野	307	7.6	1,957	4.2
北豊島	438	10.9	4,091	8.8
呉服	490	12.2	6,525	14.0
石橋	421	10.5	2,267	4.9
五月丘	48	1.2	265	0.6
石橋南	720	18.0	9,434	20.3
緑丘	225	5.6	2,142	4.6
神田	227	5.6	9,228	19.8
伏尾台	35	0.9	271	0.6

資料 総合政策部法制文書課

第5章 農 業

35. 専業、兼業別農家

単位：人・戸・a

年次	農家人口	農業人口 ¹⁾	2) 農家数		
			総数	専業	第1種兼業
昭和60年	2,853	1,486	595	95	122
平成2	2,123	1,251	450	67	43
7	1,802	1,042	397	57	74
12	1,593	1,021	348	42	39
17	[-]	[-]	165	42	49

平成2年からは経営耕地面積10a以上が調査対象（昭和60年までは5a以上）

1) 平成2年までは自家農業従業者、平成7年以降は自家農業従事者に農作業請負を加えたもの。

2) 平成17年は販売農家のみ

[-]はデータなし

資料 総合政策部法制文書課

36. 経営耕地面積

単位：戸

年次	総数	10a未満 例外規定農家 ¹⁾		10a～29a ²⁾ 例外規定販売農家 ³⁾	
		農家数	面積	農家数	面積
昭和60年	595	5		369	
平成2	450	9		241	
7	397	4		212	
12	348	4		185	
17	165			34	

1) 経営耕地面積10a未満（昭和60年までは5a未満）で、調査期日前1年間の農産物販売額が15万円以上

2) 昭和60年までは5a～29a。

3) 経営耕地面積が30a未満で、調査期日前1年間の農産物販売金額が50万円以上の農家。

平成17年は販売農家のみ。

資料 総合政策部法制文書課

37. 農産物

単位：戸・a

年次	水稲		その他雑穀		ばれいしょ		かんしょ		豆類		工芸作物類		トマト	
	農家数	面積	農家数	面積	農家数	面積	農家数	面積	農家数	面積	農家数	面積	農家数	面積
昭和60年	257	4,131	-	-	160	89	71	38	107	165	1	-	269	46
平成2	145	2,700	-	-	41	18	12	12	27	70	-	-	76	19
7	109	2,526	-	-	40	81	22	40	27	95	-	-	66	54
12	21	1,185	1		5	7	5	18	10	54	2		4	6
17	21	1,304	1		13	19	8	12	10	42	-	-	21	24

年次	だいこん		にんじん		さといも		レタス		ピーマン		すいか	
	農家数	面積	農家数	面積	農家数	面積	農家数	面積	農家数	面積	農家数	面積
昭和60年	329	98	74	9	117	13	47	4	93	9	88	15
平成2	116	93	23	7	41	7	13	7	20	15	25	7
7	80	86	24	5	27	3	8	3	21	3	23	2
12	11	21	1		2		-	-	3	5	-	-
17	27	46	8	8	9	11	4	4	15	18	5	5

資料 総合政策部法制文書課

数及び経営耕地面積

2月1日現在

第2種兼業	経営耕地面積				農家1戸当り 耕地面積
	総数	田	畑	樹園地	
378	17,195	11,062	1,691	4,442	28.9
340	15,521	9,544	3,499	2,478	34.5
266	15,255	10,593	2,547	2,115	38.4
267	13,835	10,055	1,779	2,001	39.8
74	9,391	7,390	1,212	789	56.9

規模別農家数

2月1日現在

30 a ~ 49 a	50 a ~ 69 a	70 a ~ 99 a	100 a 以上
123	57	29	12
102	85		13
83	79		19
72	65		22
63	51		17

50万円未満の農家及び酪農・養豚業である。

収穫面積

2月1日現在

きゅうり		なす		はくさい		キャベツ		ほうれんそう		ねぎ		たまねぎ	
農家数	面積	農家数	面積	農家数	面積	農家数	面積	農家数	面積	農家数	面積	農家数	面積
297	37	322	110	171	30	175	112	264	694	281	358	253	81
99	35	97	75	84	34	43	80	101	708	97	283	82	40
71	47	67	56	40	44	41	48	83	646	75	205	65	66
8	9	13	46	4	6	4	13	38	366	26	86	4	6
25	27	32	59	12	13	11	12	42	380	31	89	19	32
いちご		ふき		その他の野菜		花き類		花木(緑化木)		種苗・苗木類		その他の作物	
農家数	面積	農家数	面積	農家数	面積	農家数	面積	農家数	面積	農家数	面積	農家数	面積
154	59	3	1	87	615	23	223	295	8,037	37	553	1	
30	19	-	-	41	421		133	3,776		87	1,661	-	-
22	15		32	319		148	5,770		60	1,578		2	
1			38	592		85	3,541		71	2,057		1	
9	10		61	596		91	3,557		21	849		8	248

38. 果 樹 栽

単位:戸・a

年 次	温州みかん		夏みかん		ぶどう		くり	
	農家数	面積	農家数	面積	農家数	面積	農家数	面積
昭和60年	23	152	1		1	11	1	
平成2	8	88	-	-	-	-	1	
7	5	75	-	-	-	-	1	
12	6	49	-	-	-	-	-	-
17	3	39	-	-	-	-	-	-

資料 総合政策部法制文書課

39. 施 設 園

単位:戸・m²

年 次	なす		トマト		きゅうり	
	農家数	面積	農家数	面積	農家数	面積
昭和60年	2	2,132	5	5,504	2	2,132
平成2					3	9,500
7					3	17,800
12					1	
17					6	

資料 総合政策部法制文書課

40. 農 用 機

単位:戸・台

年 次	動力耕うん機・農用トラクター								動力防除機	
	歩行型		乗用型15馬力未満		乗用型15～30馬力未満		乗用型30馬力以上		農家数	台数
	農家数	台数	農家数	台数	農家数	台数	農家数	台数		
昭和60年	362	376	28	29	10	10	-	-	156	164
平成2	292	310	39	41	16	18	2	2	149	170
7	260	300	51	53	21	22	3	3	125	148
12	141	173	37	38	28	28	3	4	71	86
17	[-]	[-]	33	34	16	16	3	3	40	57

[-]はデータなし

資料 総合政策部法制文書課

培 面 積

2月1日現在

かき		いちじく		もも		その他の果樹	
農家数	面積	農家数	面積	農家数	面積	農家数	面積
20	172	40	190	-	-	21	74
7	70	8	40	-	-	5	18
9	61	10	58	1		9	45
5	38	7	54	-	-	5	64
1		4	28	-	-	5	29

芸 面 積

2月1日現在

いちご		その他の野菜		花き類		種苗類	
農家数	面積	農家数	面積	農家数	面積	農家数	面積
-	-	3	1,700	32	5,400	-	-
-	-	2	1,141	20	2,600	-	-
				6	2,400	-	-
				15	6,100	-	-
				6	300	2	

機（個人所有）

2月1日現在

乗用型スピードプレーヤー		動力田植機		バインダー		自脱型コンバイン		米麦用乾燥機	
農家数	台数	農家数	台数	農家数	台数	農家数	台数	農家数	台数
...	...	34	34	107	110	9	9	19	19
-	-	88	88	144	144	17	17	24	24
6	6	99	100	139	140	25	26	24	25
2		105	105	112	112	27	27	17	21
-	-	30	31	[-]	[-]	16	17	[-]	[-]

41. 農地の転用

単位：件・m²

区 分	平成 15 年度		16		17		18		
	件 数	面 積	件 数	面 積	件 数	面 積	件 数	面 積	
第 四 条	田	3	410	1	528	5	1,586	5	2,826
	住宅畑	5	880	3	733	4	547	2	269
	計	8	1,290	4	1,261	9	2,133	7	3,095
	公共田	-	-	-	-	-	-	-	-
	公共畑	-	-	-	-	-	-	-	-
	施設計	-	-	-	-	-	-	-	-
	田	-	-	-	-	-	-	-	-
	工場畑	-	-	-	-	-	-	-	-
	計	-	-	-	-	-	-	-	-
	田	11	3,783	7	1,811	8	4,836	5	2,036
その他畑	1	168	1	3,926	2	385	2	346	
計	12	3,951	8	5,737	10	5,221	7	2,382	
第 五 条	田	5	1,355	5	1,213	9	2,777	7	1,034
	住宅畑	1	154	4	1,274	2	487	2	562
	計	6	1,509	9	2,487	11	3,264	9	1,596
	公共田	-	-	-	-	-	-	-	-
	公共畑	-	-	-	-	-	-	-	-
	施設計	-	-	-	-	-	-	-	-
	田	-	-	-	-	-	-	-	-
	工場畑	-	-	-	-	-	-	-	-
	計	-	-	-	-	-	-	-	-
	田	7	9,020	12	6,389	11	6,455	4	2,117
その他畑	6	3,237	1	6	3	2,279	3	516	
計	13	12,257	13	6,395	14	8,734	7	2,633	
合 計	田	26	14,568	25	9,941	33	15,654	21	8,013
	畑	13	4,439	9	5,939	11	3,698	9	1,693
	計	39	19,007	34	15,880	44	19,352	30	9,706

資料 市農業委員会

第6章 商 工

42. 産業分類（細分類）別商店数、

産 業 分 類	商 店 数			従 業 者					
	計	法人	個人	総 数			法 人		
				計	男	女	計	男	女
昭和 63 年	1,574	532	1,042	7,166	3,535	3,631	4,255	2,273	1,982
平成 3	1,474	551	923	6,923	3,555	3,368	4,457	2,380	2,077
6	1,373	560	813	7,335	3,512	3,823	4,940	2,450	2,490
9	1,245	511	734	6,698	3,333	3,365	4,439	2,305	2,134
14	1,090	472	618	6,665	3,254	3,411	4,919	2,431	2,488
1 ~ 2 人	496	76	420	811	397	414	131	68	63
3 ~ 4	238	110	128	795	382	413	376	183	193
5 ~ 9	173	124	49	1,119	586	533	809	441	368
10 ~ 19	127	110	17	1,751	983	768	1,530	869	661
20 ~ 29	23	21	2	546	292	254	504	267	237
30 ~ 49	25	23	2	936	371	565	862	360	502
50 ~ 99	6	6	-	381	170	211	381	170	211
100人以上	2	2	-	326	73	253	326	73	253
卸 売 業	161	112	49	1,281	816	465	1,142	732	410
各種商品卸売業	-	-	-	-	-	-	-	-	-
各種商品卸売業 (従業者が常時100人以上のもの)	-	-	-	-	-	-	-	-	-
その他の各種商品卸売業	-	-	-	-	-	-	-	-	-
繊維・衣服等卸売業	14	9	5	122	54	68	102	42	60
繊維品卸売業(衣服・身の回り品を除く)	2	1	1	-	-	-	-	-	-
生糸・繭卸売業	-	-	-	-	-	-	-	-	-
繊維原料卸売業(生糸・繭除く)	-	-	-	-	-	-	-	-	-
糸卸売業	1	-	-	-	-	-	-	-	-
織物卸売業(室内装飾繊維品を除く)	1	1	-	-	-	-	-	-	-
衣服・身の回り品卸売業	12	8	4	79	42	37	60	30	30
男子服卸売業	-	-	-	-	-	-	-	-	-
婦人・子供服卸売業	4	3	1	-	-	-	-	-	-
下着類卸売業	2	1	1	-	-	-	-	-	-
寝具類卸売業	-	-	-	-	-	-	-	-	-
靴卸売業	2	1	1	-	-	-	-	-	-
履物卸売業(靴を除く)	-	-	-	-	-	-	-	-	-
かばん・袋物卸売業	-	-	-	-	-	-	-	-	-
その他の衣類・身の回り品卸売業	4	3	1	-	-	-	-	-	-
飲食料品卸売業	31	19	12	328	196	132	295	177	118
農畜産物・水産物卸売業	9	4	5	136	91	45	123	83	40

従業者数、年間販売額等

平成14年6月1日現在

数 (人)			年間商品販売額 (万円)	その他の収入額 (万円)	商品手持額 (万円)	売 場 面 積 (m ²)
個 人		計				
男	女					
2,911	1,262	1,649	17,581,517	306,337	1,355,683	71,725
2,466	1,175	1,291	19,097,124	472,115	1,537,611	78,047
2,395	1,062	1,333	18,898,792	509,771	1,370,760	77,841
2,259	1,028	1,231	18,368,053	464,428	1,320,320	78,030
1,746	823	923	13,623,846	469,502	808,392	66,314
680	329	351	876,545	19,366	109,344	13,773
419	199	220	1,115,051	30,386	100,344	8,712
310	145	165	1,980,157	68,351	179,296	10,064
221	114	107	4,263,389	189,230	250,948	11,185
42	25	17	2,091,581	23,507	39,001	2,334
74	11	63	1,726,691	86,740	62,688	3,014
-	-	-	590,333	51,922	13,126	2,427
-	-	-	980,099	-	53,645	14,805
139	84	55	6,488,277	99,906	308,523	-
-	-	-	-	-	-	-
-	-	-	-	-	-	-
-	-	-	-	-	-	-
20	12	8	379,069	8,808	56,554	-
-	-	-	-	-	-	-
-	-	-	-	-	-	-
19	12	7	309,729	8,808	39,823	-
-	-	-	-	-	-	-
-	-	-	25,762	3,390	4,290	-
-	-	-	-	-	-	-
-	-	-	-	-	-	-
-	-	-	-	-	-	-
-	-	-	73,050	3,750	13,685	-
33	19	14	1,485,377	2,810	54,609	-
13	8	5	709,507	2,630	5,109	-

42. 産業分類（細分類）別商店数、

産 業 分 類	商 店 数			従 業 者					
	計	法人	個人	総 数			法 人		
				計	男	女	計	男	女
米 麦 卸 売 業	1	-	1						
雑 穀 ・ 豆 類 卸 売 業	1	-	1						
野 菜 卸 売 業	5	3	2	96	63	33	91	61	30
果 実 卸 売 業	-	-	-	-	-	-	-	-	-
食 肉 卸 売 業	1	-	1						
生 鮮 魚 介 卸 売 業	1	1	-						
その他の農畜産物・水産物卸売業	-	-	-	-	-	-	-	-	-
食 料 ・ 飲 料 卸 売 業	22	15	7	192	105	87	172	94	78
砂 糖 卸 売 業	-	-	-	-	-	-	-	-	-
味 ぞ ・ し ょ う 油 卸 売 業	-	-	-	-	-	-	-	-	-
酒 類 卸 売 業	3	2	1						
乾 物 卸 売 業	1	1	-						
缶 詰 ・ 瓶 詰 食 品 卸 売 業 (気 密 容 器 入 り の も の)	-	-	-	-	-	-	-	-	-
菓 子 ・ パ ン 類 卸 売 業	5	3	2	37	29	8	33	27	6
飲 料 (別 掲 を 除 く) 卸 売 業	4	3	1						
茶 類 卸 売 業	1	-	1						
その他の食料・飲料卸売業	8	6	2	50	27	23	44	24	20
建 築 材 料 ・ 鉱 物 ・ 金 属 材 料 等 卸 売 業	33	23	10	221	158	63	197	141	56
建 築 材 料 卸 売 業	23	16	7	171	126	45	155	113	42
木 材 ・ 竹 材 卸 売 業	4	2	2	16	11	5	11	8	3
セ メ ン ト 卸 売 業	1	-	1						
板 ガ ラ ス 卸 売 業	2	1	1						
その他の建築材料卸売業	16	13	3	146	108	38	139	102	37
化 学 製 品 卸 売 業	7	5	2	33	19	14	27	16	11
塗 料 卸 売 業	-	-	-	-	-	-	-	-	-
染 料 ・ 顔 料 卸 売 業	1	1	-						
油 脂 ・ ろ う 卸 売 業	-	-	-	-	-	-	-	-	-
その他の化学製品卸売業	6	4	2	31	18	13	25	15	10
鉱 物 ・ 金 属 材 料 卸 売 業	2	2	-						
石 油 卸 売 業	-	-	-	-	-	-	-	-	-
鉱 物 卸 売 業	-	-	-	-	-	-	-	-	-
鉄 鋼 卸 売 業	2	2	-						
非 鉄 金 属 卸 売 業	-	-	-	-	-	-	-	-	-
再 生 資 源 卸 売 業	1	-	1						
空 瓶 ・ 空 缶 等 空 容 器 卸 売 業	-	-	-	-	-	-	-	-	-
鉄 ス ク ラ ッ プ 卸 売 業	1	-	1						

従業者数、年間販売額等（つぎ）

数（人）			年間商品販売額 （万円）	その他の収入額 （万円）	商品手持額 （万円）	売 場 面 積 （㎡）
個 人		計				
男	女					
						-
						-
5	2	3	449,476	2,630	2,171	-
-	-	-	-	-	-	-
						-
-	-	-	-	-	-	-
20	11	9	775,870	180	49,500	-
-	-	-	-	-	-	-
-	-	-	-	-	-	-
						-
-	-	-	-	-	-	-
4	2	2	138,741	-	3,123	-
			258,159	-	4,239	-
						-
6	3	3	224,976	180	2,166	-
24	17	7	932,554	24,244	93,263	-
16	13	3	628,839	24,244	33,048	-
5	3	2	35,387	3,690	1,327	-
						-
						-
7	6	1	544,659	20,554	28,298	-
6	3	3	191,050	-	60,212	-
-	-	-	-	-	-	-
						-
-	-	-	-	-	-	-
6	3	3	190,890	-	60,212	-
						-
-	-	-	-	-	-	-
-	-	-	-	-	-	-
						-
-	-	-	-	-	-	-
						-
-	-	-	-	-	-	-

42. 産業分類（細分類）別商店数、

産 業 分 類	商 店 数			従 業 者					
	計	法人	個人	総 数			法 人		
				計	男	女	計	男	女
非鉄金属スクラップ卸売業	-	-	-	-	-	-	-	-	-
古 紙 卸 売 業	-	-	-	-	-	-	-	-	-
その他の再生資源卸売業	-	-	-	-	-	-	-	-	-
機 械 器 具 卸 売 業	33	29	4	218	164	54	207	159	48
一 般 機 械 器 具 卸 売 業	6	5	1						
農業用機械器具卸売業	-	-	-	-	-	-	-	-	-
建設機械・鉱山機械卸売業	-	-	-	-	-	-	-	-	-
金属加工機械卸売業	-	-	-	-	-	-	-	-	-
事務用機械器具卸売業	1	1	-						
その他の一般機械器具卸売業	5	4	1						
自 動 車 卸 売 業	18	16	2	110	87	23	105	85	20
自動車卸売業（二輪自動車を含む）	4	4	-	23	20	3	23	20	3
自動車部分品・附属品卸売業	13	11	2	77	60	17	72	58	14
自動車中古卸売業	1	1	-						
電 気 機 械 器 具 卸 売 業	6	5	1						
家庭用電気機械器具卸売業	4	3	1						
電 気 機 械 器 具 卸 売 業 （家庭用電気機械器具を除く）	2	2	-						
その他の機械器具卸売業	3	3	-						
輸送用機械器具卸売業 （自動車を除く）	-	-	-	-	-	-	-	-	-
精密機械器具卸売業	3	3	-						
医療用機械器具卸売業 （歯科用機械器具を含む）	-	-	-	-	-	-	-	-	-
そ の 他 の 卸 売 業	50	32	18	392	244	148	341	213	128
家具・建具・じゅう器等卸売業	4	3	1						
家具・建具卸売業	1	1	-						
荒 物 卸 売 業	1	1	-						
畳 卸 売 業	2	1	1						
室内装飾繊維品卸売業	-	-	-	-	-	-	-	-	-
陶磁器・ガラス器卸売業	-	-	-	-	-	-	-	-	-
その他のじゅう器卸売業	-	-	-	-	-	-	-	-	-
医薬品・化粧品等卸売業	8	5	3	67	41	26	62	39	23
医 薬 品 卸 売 業	1	1	-						
医療用品卸売業	-	-	-	-	-	-	-	-	-
化粧品卸売業	6	3	3	27	13	14	22	11	11
合成洗剤卸売業	1	1	-						
他に分類されない卸売業	38	24	14	308	192	116	264	165	99
紙・紙製品卸売業	4	4	-	77	46	31	77	46	31

従業者数、年間販売額等（つぎ）

数（人）			年間商品販売額 （万円）	その他の収入額 （万円）	商品手持額 （万円）	売 場 面 積 （㎡）
個 人		計				
男	女					
-	-	-	-	-	-	-
-	-	-	-	-	-	-
-	-	-	-	-	-	-
11	5	6	1,166,881	14,913	22,075	-
			231,783	-	3,330	-
-	-	-	-	-	-	-
-	-	-	-	-	-	-
-	-	-	-	-	-	-
			179,411	-	3,105	-
5	2	3	730,994	8,917	14,333	-
-	-	-	133,499	7,385	2,525	-
5	2	3	517,495	1,532	11,808	-
			116,901	11	3,701	-
			77,333	11	3,601	-
			-	-	-	-
			-	-	-	-
			-	-	-	-
51	31	20	2,524,396	49,131	82,022	-
			57,466	50	5,436	-
			-	-	-	-
			-	-	-	-
			-	-	-	-
5	2	3	571,975	-	13,678	-
-	-	-	-	-	-	-
5	2	3	36,824	-	6,298	-
-	-	-	-	-	-	-
44	27	17	1,894,955	49,081	62,908	-
-	-	-	202,415	33,125	7,328	-

42. 産業分類（細分類）別商店数、

産 業 分 類	商 店 数			従 業 者					
	計	法人	個人	総 数			法 人		
				計	男	女	計	男	女
金 物 卸 売 業	3	1	2						
肥 料 ・ 飼 料 卸 売 業	1	1	-						
ス ポ ー ツ 用 品 ・ 娯 楽 用 品 ・ 玩 具 卸 売 業	4	3	1						
た ば こ 卸 売 業	1	1	-						
ジ ュ エ リ ー 製 品 卸 売 業	2	2	-						
代 理 商 、 仲 立 業	-	-	-	-	-	-	-	-	-
他 に 分 類 さ れ な い そ の 他 の 卸 売 業	23	12	11	147	90	57	110	68	42
小 売 業	929	360	569	5,384	2,438	2,946	3,777	1,699	2,078
各 種 商 品 小 売 業	2	2	-						
百 貨 店 、 総 合 ス ー パ ー	1	1	-						
そ の 他 の 各 種 商 品 小 売 業 (従 業 員 が 常 時 50 人 未 満 の も の)	1	1	-						
織 物 ・ 衣 服 ・ 身 の 回 り 品 小 売 業	130	41	89	460	158	302	275	87	188
呉 服 ・ 服 地 ・ 寝 具 小 売 業	17	9	8	53	21	32	28	9	19
呉 服 ・ 服 地 小 売 業	12	7	5	74	32	42	65	28	37
寝 具 小 売 業	5	2	3	11	5	6	6	3	3
男 子 服 小 売 業	15	3	12	36	18	18	10	4	6
婦 人 ・ 子 供 服 小 売 業	61	18	43	209	54	155	109	24	85
婦 人 服 小 売 業	60	18	42	207	54	153	109	24	85
子 供 服 小 売 業	1	-	1						
靴 ・ 履 物 小 売 業	16	3	13	47	20	27	26	9	17
靴 小 売 業	15	3	12	45	19	26	26	9	17
履 物 小 売 業 (靴 を 除 く)	1	-	1						
そ の 他 の 織 物 ・ 衣 類 ・ 身 の 回 り 品 小 売 業	21	8	13	83	29	54	59	19	40
か ば ん ・ 袋 物 小 売 業	5	2	3	12	4	8	5	1	4
洋 品 雑 貨 ・ 小 間 物 小 売 業	15	6	9	69	24	45	54	18	36
他 に 分 類 さ れ な い 織 物 ・ 衣 服 ・ 身 の 回 り 品 小 売 業	1	-	1						
飲 食 料 品 小 売 業	334	119	215	2,300	943	1,357	1,593	638	955
各 種 食 料 品 小 売 業	13	11	2	410	158	252	402	155	247
酒 小 売 業	42	13	29	135	67	68	70	35	35
食 肉 小 売 業	17	6	11	114	55	59	85	39	46
食 肉 小 売 業 (卵 、 鳥 肉 を 除 く)	11	2	9	37	20	17	12	6	6
卵 ・ 鳥 肉 小 売 業	6	4	2	77	35	42	73	33	40
鮮 魚 小 売 業	14	3	11	49	32	17	22	15	7
野 菜 ・ 果 物 小 売 業	24	7	17	98	45	53	63	29	34
野 菜 小 売 業	18	7	11	85	39	46	63	29	34

従業者数、年間販売額等（つぎ）

数（人）			年間商品販売額 （万円）	その他の収入額 （万円）	商品手持額 （万円）	売 場 面 積 （㎡）
個 人		計				
男	女					
			7,528	2,000	1,104	-
			357,457	-	14,824	-
-	-	-	-	-	-	-
37	22	15	391,787	13,248	36,852	-
1,607	739	868	7,135,569	369,596	499,869	66,314
185	71	114	453,699	2,061	108,998	6,959
14	6	8	92,667	288	39,485	1,291
9	4	5	86,262	-	37,816	1,063
5	2	3	6,405	288	1,669	228
26	14	12	46,061	1,348	10,341	1,220
100	30	70	145,510	174	29,944	2,431
98	30	68	144,510	174	29,444	2,371
21	11	10	55,137	-	7,980	829
19	10	9	54,687	-	7,780	779
24	10	14	114,324	251	21,248	1,188
7	3	4	11,850	-	2,410	134
15	6	9	99,674	1	18,338	1,024
707	305	402	2,608,310	26,298	63,190	17,898
8	3	5	846,899	325	16,800	4,795
65	32	33	311,955	813	13,178	1,827
29	16	13	89,208	-	598	540
25	14	11	34,248	-	383	365
4	2	2	54,960	-	215	175
27	17	10	52,535	3,895	312	295
35	16	19	112,952	3,136	1,801	1,077
22	10	12	99,236	3,136	1,337	724

42. 産業分類（細分類）別商店数、

産 業 分 類	商 店 数			従 業 者					
	計	法人	個人	総 数			法 人		
				計	男	女	計	男	女
果 実 小 売 業	6	-	6	13	6	7	-	-	-
菓 子 ・ パ ン 小 売 業	63	29	34	414	114	300	296	77	219
菓子小売業（製造小売）	26	12	14	185	50	135	130	32	98
菓子小売業（製造小売でないもの）	22	12	10	97	17	80	75	11	64
パン小売業（製造小売）	13	5	8	130	46	84	91	34	57
パン小売業（製造小売でないもの）	2	-	2						
米 穀 類 小 売 業	15	3	12	43	23	20	10	5	5
その他の飲食料品小売業	146	47	99	1,037	449	588	645	283	362
コンビニエンス・ストア （飲食料品を中心とするものに限る）	26	15	11	427	211	216	274	136	138
牛 乳 小 売 業	8	2	6	25	15	10	4	2	2
飲料（別掲を除く）小売業	20	2	18	50	15	35	25	9	16
茶 小 売 業	11	3	8	27	10	17	12	5	7
料 理 品 小 売 業	55	17	38	372	151	221	241	112	129
豆腐・かまぼこ等加工食品小売業	14	3	11	43	20	23	12	1	11
乾 物 小 売 業	4	-	4	7	4	3	-	-	-
他に分類されない飲食料品小売業	8	5	3	86	23	63	77	18	59
自 動 車 ・ 自 転 車 小 売 業	54	30	24	300	247	53	246	207	39
自 動 車 小 売 業	44	28	16	283	236	47	242	204	38
自動車（新車）小売業	15	14	1						
中古自動車小売業	8	5	3	28	24	4	15	12	3
自動車部分品・附属品小売業	6	4	2	26	21	5	21	17	4
二輪自動車小売業 （原動機付き自転車を含む）	15	5	10	43	29	14	25	18	7
自 転 車 小 売 業	10	2	8	17	11	6	4	3	1
家具・じゅう器・家庭用機械器具小売業	96	36	60	341	205	136	207	123	84
家具・建具・畳小売業	37	12	25	117	71	46	50	24	26
家具小売業（製造小売）	10	6	4	47	22	25	35	16	19
建具小売業（製造小売）	11	-	11	18	13	5	-	-	-
畳小売業（製造小売）	10	1	9						
宗教用具小売業（製造小売）	6	5	1						
機 械 器 具 小 売 業	39	18	21	178	112	66	135	88	47
電気機械器具小売業	29	11	18	98	60	38	61	39	22
電気事務機小売業	4	4	-	11	4	7	11	4	7
その他の機械器具小売業	6	3	3	69	48	21	63	45	18
その他のじゅう器小売業	20	6	14	46	22	24	22	11	11
金 物 小 売 業	12	3	9	29	14	15	13	6	7
荒 物 小 売 業	4	1	3						
陶磁器・ガラス器小売業	4	2	2	9	4	5	7	4	3

従業者数、年間販売額等（つぎ）

数（人）			年間商品販売額 （万円）	その他の収入額 （万円）	商品手持額 （万円）	売 場 面 積 （m ² ）
個 人		計				
男	女					
13	6	7	13,716	-	464	353
118	37	81	304,787	355	10,489	1,984
55	18	37	68,102	276	5,380	601
22	6	16	167,811	5	4,970	918
39	12	27	65,997	74	139	420
33	18	15	43,240	909	2,101	433
392	166	226	846,734	16,865	17,911	6,947
153	75	78	411,578	5,674	9,190	2,618
21	13	8	25,654	24	22	-
25	6	19	30,165	143	1,680	515
15	5	10	26,162	300	610	208
131	39	92	172,425	9,702	1,780	1,771
31	19	12	37,847	-	808	405
7	4	3	4,855	-	348	66
9	5	4	138,048	1,022	3,473	1,364
54	40	14	727,624	187,249	24,060	3,126
41	32	9	711,492	186,213	19,267	2,743
			530,671	167,022	4,090	-
13	12	1	64,020	7,900	4,830	-
5	4	1	35,797	600	4,196	754
18	11	7	81,004	10,691	6,151	1,989
13	8	5	16,132	1,036	1,793	383
134	82	52	419,722	63,773	54,235	6,124
67	47	20	107,559	715	16,144	2,514
12	6	6	60,002	324	9,053	1,813
18	13	5	5,555	-	471	-
			21,860	280	1,516	-
			20,142	111	5,104	701
43	24	19	286,782	62,008	30,725	2,851
37	21	16	169,776	8,415	22,098	2,498
			30,378	12,000	4,470	245
6	3	3	86,628	41,593	4,157	108
24	11	13	25,381	1,050	7,366	759
16	8	8	18,577	50	6,228	494
			4,765	-	500	108
2	-	2	2,039	1,000	638	157

42. 産業分類（細分類）別商店数、

産業分類	商店数			従業者					
	計	法人	個人	総数			法人		
				計	男	女	計	男	女
その他の小売業	313	132	181	1,748	837	911	1,221	596	625
医薬品・化粧品小売業	59	24	35	291	87	204	202	56	146
医薬品小売業	23	8	15	85	29	56	59	18	41
調剤薬局小売業	19	10	9	85	22	63	58	10	48
化粧品小売業	17	6	11	121	36	85	85	28	57
農耕用品小売業	8	2	6	18	9	9	4	3	1
農業用機械器具小売業	2	-	2	-	-	-	-	-	-
苗・種子小売業	4	1	3	-	-	-	-	-	-
肥料・飼料小売業	2	1	1	-	-	-	-	-	-
燃料小売業	31	24	7	238	200	38	211	180	31
ガソリンスタンド	23	21	2	205	176	29	189	162	27
燃料小売業（ガソリンスタンドを除く）	8	3	5	33	24	9	22	18	4
書籍・文房具小売業	61	25	36	540	239	301	367	165	202
書籍・雑誌小売業	24	9	15	96	45	51	66	28	38
新聞小売業	18	10	8	394	174	220	270	124	146
紙・文房具小売業	19	6	13	50	20	30	31	13	18
スポーツ用品・がん具・娯楽用品・楽器小売業	35	22	13	157	110	47	131	97	34
スポーツ用品小売業	16	10	6	84	56	28	70	48	22
がん具・娯楽用品小売業	12	7	5	52	40	12	44	37	7
楽器小売業	7	5	2	21	14	7	17	12	5
写真機・写真材料小売業	7	1	6	-	-	-	-	-	-
時計・眼鏡・光学機械小売業	15	9	6	50	26	24	42	20	22
他に分類されない小売業	97	25	72	435	154	281	261	72	189
たばこ・喫煙具専門小売業	23	1	22	-	-	-	-	-	-
花・植木小売業	21	3	18	123	48	75	50	13	37
建築材料小売業	6	3	3	19	11	8	13	7	6
ジュエリー製品小売業	7	3	4	26	6	20	19	2	17
ペット・ペット用品小売業	6	1	5	-	-	-	-	-	-
骨とう品小売業	1	-	1	-	-	-	-	-	-
中古品（骨とう品を除く）小売業	8	2	6	18	8	10	7	1	6
他に分類されないその他の小売業	25	12	13	198	65	133	168	48	120

従業者数、年間販売額等（つぎ）

数（人）			年間商品販売額 （万円）	その他の収入額 （万円）	商品手持額 （万円）	売場面積 （㎡）
個人		計				
男	女					
527	241	286	2,153,320	20,215	194,273	17,899
89	31	58	318,887	4,527	46,653	3,972
26	11	15	158,979	977	20,276	1,438
27	12	15	94,701	2,634	8,613	699
36	8	28	65,207	916	17,764	1,835
14	6	8	10,095	-	503	691
			2,808	-	88	57
27	20	7	564,196	12,514	8,970	405
16	14	2	432,874	12,514	8,039	-
11	6	5	131,322	-	931	405
173	74	99	363,168	29,134	40,320	2,681
30	17	13	129,733	415	28,126	2,012
124	50	74	180,253	28,412	373	-
19	7	12	53,182	307	11,821	669
26	13	13	316,910	2,959	50,751	3,173
14	8	6	189,353	2,659	29,996	1,317
8	3	5	87,988	300	10,647	1,267
4	2	2	39,569	-	10,108	589
			12,594	1,847	202	141
8	6	2	74,659	856	15,339	1,311
174	82	92	492,811	38,378	31,535	5,525
			37,101	353	2,127	343
73	35	38	72,307	810	2,673	2,029
6	4	2	13,666	-	348	377
7	4	3	42,942	155	13,088	311
			10,115	-	1,062	261
11	7	4	11,027	129	2,284	271
30	17	13	305,603	36,881	9,783	1,843

42. 産業分類（細分類）別商店数、

産 業 分 類	商 店 数			従 業 者					
	計	法人	個人	総 数			法 人		
				計	男	女	計	男	女
飲 食 店	451	113	338	2,744	990	1,754	1,677
1 ~ 2 人	210	10	200	345	123	222	17
3 ~ 4	93	12	81	314	109	205	43
5 ~ 9	81	35	46	517	167	350	248
10 ~ 19	38	30	8	537	211	326	443
20 ~ 29	11	10	1	250	100	150	
30 ~ 49	13	11	2	494	182	312	
50 ~ 99	5	5	-	287	98	189	287
100 人以上	-	-	-	-	-	-	-
一 般 食 堂	69	24	45	484	132	352	359
日 本 料 理 店	24	9	15	270	116	154	122
西 洋 料 理 店	30	17	13	532	221	311	462
中 華 そ ば 店	14	1	13	37	22	15	
中 華 料 理 店	31	5	26	162	89	73	
焼 肉 店	10	-	10		14		-
東 洋 料 理 店	1	-	1		-		-
そ ば ・ う ど ん 店	36	13	23	223	80	143	143
す し 店	37	8	29	164	86	78	71
喫 茶 店	143	25	118	512	124	388	224
ハ ン バ ー ガ ー 店	4	4	-	122	48	74	122
お 好 み 焼 き 店	42	4	38	98	27	71	27
そ の 他 の 一 般 飲 食 店	10	3	7	99	31	68	83

昭和 63、平成 9、14 年は 6 月 1 日現在、平成 3、6 年は 7 月 1 日現在の調査による。ただし、年間商品売場面積については卸売業、ガソリンスタンド、自動車、牛乳、畳、新聞の小売業は含まない。飲食店については平成 4 年 10 月 1 日現在である。ただし、料亭、バー、キャバレー、ナイトクラブ、大阪府の集計結果のため、後日経済産業省から公表される数値と異なる場合がある。

資料 総合政策部法制文書課

従業者数、年間販売額等（つぎ）

数（人）			年間商品販売額 （万円）	その他の収入額 （万円）	商品手持額 （万円）	売 場 面 積 （㎡）
個 人		計				
男	女					
...	...	1,067	1,472,296	-	-	-
...	...	328	138,322	-	-	-
...	...	271	138,495	-	-	-
...	...	269	240,613	-	-	-
...	...	94	342,006	-	-	-
...	...		124,071	-	-	-
...	...		340,560	-	-	-
...	...	-	148,229	-	-	-
...	...	-	-	-	-	-
...	...	125	359,460	-	-	-
...	...	148	149,644	-	-	-
...	...	70	289,245	-	-	-
...	...		19,765	-	-	-
...	...		85,486	-	-	-
...	...			-	-	-
...	...	80	125,432	-	-	-
...	...	93	114,915	-	-	-
...	...	288	200,385	-	-	-
...	...	-	44,323	-	-	-
...	...	71	28,704	-	-	-
...	...	16	36,842	-	-	-

販売額、その他の収入額は調査日前1年間の数値である。

酒場、ビヤホールは含まない。

43. 町 丁 別 商

町 名	総 数	一 般	日 本	西 洋	中 華	う ど ん	す し	喫 茶 店	そ の 他
		食 堂	料 理	料 理	そ の 他 の 東 洋 料 理	そ の 他 の そ ば			
総 数	451	69	24	30	56	36	37	143	56
伏 尾 町	2	-	-	-	-	1	-	1	-
吉 田 町	-	-	-	-	-	-	-	-	-
東 山 町	1	-	1	-	-	-	-	-	-
中 川 原 町	-	-	-	-	-	-	-	-	-
古 江 町	-	-	-	-	-	-	-	-	-
木 部 町	2	1	-	-	1	-	-	-	-
新 町	3	-	-	1	-	1	-	-	1
綾 羽 1 丁 目	3	-	-	-	1	-	-	1	1
綾 羽 2 丁 目	-	-	-	-	-	-	-	-	-
栄 本 町	15	4	2	-	1	-	1	4	3
城 山 町	2	-	-	-	-	-	-	1	1
建 石 町	2	-	-	-	-	-	-	1	1
上 池 田 1 丁 目	1	-	-	1	-	-	-	-	-
上 池 田 2 丁 目	4	-	-	-	1	-	1	1	1
城 南 1 丁 目	14	2	1	2	2	-	-	5	2
城 南 2 丁 目	6	3	-	-	2	-	-	1	-
城 南 3 丁 目	8	-	-	1	2	2	1	1	1
大 和 町	5	1	-	-	-	1	1	2	-
菅 原 町	19	2	3	-	1	3	-	9	1
栄 町	21	2	-	-	3	2	2	10	2
槻 木 町	6	2	1	-	2	-	1	-	-
西 本 町	4	-	-	-	-	2	1	1	-
室 町	6	1	1	-	-	-	1	2	1
桃 園 1 丁 目	-	-	-	-	-	-	-	-	-
桃 園 2 丁 目	1	1	-	-	-	-	-	-	-
姫 室 町	6	2	-	-	-	-	1	2	1
呉 服 町	21	-	2	2	4	2	1	7	3
満 寿 美 町	14	2	1	-	-	1	1	6	3
宇 保 町	4	-	-	-	-	1	-	2	1
神 田 1 丁 目	13	3	-	1	4	-	1	1	3
神 田 2 丁 目	8	2	1	-	-	-	1	2	2
神 田 3 丁 目	2	-	1	-	-	1	-	-	-
神 田 4 丁 目	7	1	-	-	1	-	1	3	1
ダ イ ハ ツ 町	1	1	-	-	-	-	-	-	-
八 王 寺 1 丁 目	2	1	-	-	-	-	-	1	-
八 王 寺 2 丁 目	2	1	-	1	-	-	-	-	-
天 神 1 丁 目	9	-	1	2	1	-	-	4	1
天 神 2 丁 目	6	1	-	-	1	-	1	3	-
住 吉 1 丁 目	7	2	1	-	1	-	-	3	-
住 吉 2 丁 目	7	2	1	-	1	1	-	2	-

大阪府の集計結果のため、後日経済産業省から公表される数値と異なる場合がある。

資料 総合政策部法制文書課

44. 工

単位：人・万円

産業分類・従業者規模	事業所数	従業者数				
		総数			常用労働者	個人業主 家族従業者
		計	男	女		
平成 13 年	62	9,271	7,755	1,516	9,258	13
14	59	9,212	7,725	1,487	9,201	11
15	82	9,112	7,622	1,490	9,084	28
16	56	9,003	7,420	1,583	8,989	14
17	82	8,887	7,576	1,311	8,854	33
従業者数 1～3人	26	55	34	21	34	21
4～9人	26	165	112	53	157	8
10～19人	13	178	107	71	174	4
20～29人	3	64	39	25	64	-
30～49人	2	80	54	26	80	-
50～99人	5	296	240	56	296	-
100～199人	5	796	496	300	796	-
200～299人	-	-	-	-	-	-
300～499人	-	-	-	-	-	-
500～999人	1	583	384	199	583	-
1000人以上	1	6,670	6,110	560	6,670	-
食料品製造業	13	1,005	603	402	1,000	5
飲料・たばこ・飼料製造業	1	9	6	3	9	-
繊維工業	1	2	1	1	2	-
衣服・その他の繊維製品製造業	4	8	4	4	5	3
木材・木製品製造業	1	4	3	1	4	-
家具・装備品製造業	1	2	2	0	1	1
パルプ・紙・紙加工品製造業	4	74	52	22	72	2
印刷・同関連産業	7	69	45	24	66	3
化学工業	3	238	95	143	238	-
石油製品・石炭製品製造業	-	-	-	-	-	-
プラスチック製品製造業	3	20	9	11	19	1
ゴム製品製造業	-	-	-	-	-	-
なめし革・同製品・毛皮製造業	-	-	-	-	-	-
窯業・土石製品製造業	1	3	2	1	1	2
鉄鋼業	3	7	3	4	4	3
非鉄金属製造業	2	9	7	2	8	1
金属製品製造業	10	241	176	65	236	5
一般機械器具製造業	16	224	190	34	222	2
電気機械器具製造業	5	38	20	18	35	3
情報通信機械器具製造業	-	-	-	-	-	-
電子部品・デバイス製造業	-	-	-	-	-	-
輸送用機械器具製造業	3	6,864	6,297	567	6,864	-
精密機械器具製造業	2	67	58	9	67	-
その他の製造業	2	3	3	0	1	2

平成 13 年、14 年、16 年は 3 人以下の事業所は含まない。

大阪府の集計結果のため、後日経済産業省から公表される数値と異なる場合がある。

資料 総合政策部法制文書課

業

12月31日現在

現金給与総額	原材料等 使用総額	製 造 品 出 荷 額 等				
		総 額	製 造 品 出 荷 額	加 工 賃 収 入 額	修 理 料 収 入 額	その他の 収 入 額
6,126,787	24,948,611	34,252,638	34,103,002	149,593	43	-
5,570,633	17,525,239	24,448,272	24,372,908	72,425	2,939	-
5,564,312	18,580,987	31,937,069	31,860,482	74,950	1,637	-
5,342,146	23,028,245	33,121,153	33,042,027	74,626	4,500	-
5,404,433	23,666,148	33,587,890	33,485,792	76,137	25,961	-
8,383	8,616	24,789	14,851	9,211	727	-
59,492	112,754	250,111	221,837	25,563	2,711	-
53,320	53,320	140,052	135,022	5,030	-	-
24,348	35,283	87,700	86,100	1,600	-	-
132,303	499,515	822,703	800,180	-	22,523	-
349,487	1,152,751	2,192,183	2,192,183	-	-	-
-	-	-	-	-	-	-
-	-	-	-	-	-	-
338,937	710,385	1,671,962	1,671,227	735	-	-
				-	-	-
			-		-	-
				314	-	-
				-	-	-
				-	-	-
31,115	162,174	215,548	213,728	1,820	-	-
20,774	14,670	62,802	56,802	6,000	-	-
65,897	139,836	299,944	298,344	1,600	-	-
-	-	-	-	-	-	-
5,922	5,189	17,265	13,455	3,810	-	-
-	-	-	-	-	-	-
-	-	-	-	-	-	-
1,330	760	3,388	1,050	2,338	-	-
111,268	522,216	818,889	775,516	43,373	-	-
101,211	263,577	470,054	439,118	5,002	25,934	-
10,404	23,614	48,133	46,719	1,414	-	-
-	-	-	-	-	-	-
-	-	-	-	-	-	-
4,676,334	21,742,019	29,789,429	29,789,429	-	-	-
				-	-	-
					-	-

45. 大阪府内市町村別事業所数、従業者数及び製造品出荷額等

単位：人・万円

12月31日現在

市町村名	平成 16 年			平成 17 年		
	事業所数	従業者数	製造品出荷額等	事業所数	従業者数	製造品出荷額等
総 数	24,812	529,924	1,594,935,869	43,556	563,625	1,677,668,396
大 阪 市	8,765	150,199	413,327,765	16,923	164,763	414,882,001
堺 市	1,633	42,932	213,468,988	2,951	52,764	271,291,165
岸和田市	475	9,062	20,570,022	772	9,894	23,523,549
豊中市	735	13,343	30,563,220	1,262	15,363	33,658,852
池田市	56	9,003	33,121,153	82	8,887	33,587,890
吹田市	189	5,958	26,263,836	259	5,865	25,526,933
泉大津市	237	5,021	13,019,135	384	5,009	13,737,119
高槻市	278	13,258	46,155,291	348	12,432	38,560,544
貝塚市	288	6,539	15,222,934	427	6,735	16,327,033
守口市	517	14,427	23,505,636	1,151	15,230	24,062,525
枚方市	357	18,007	60,507,097	454	17,742	66,265,453
茨木市	245	12,791	51,166,799	310	12,533	64,316,790
八尾市	1,910	35,814	105,271,095	3,300	38,974	111,280,605
泉佐野市	314	6,913	21,465,482	616	7,522	21,731,552
富田林市	321	7,363	14,477,964	435	7,580	14,982,074
寝屋川市	370	10,102	23,198,983	575	10,326	22,346,540
河内長野市	141	3,380	9,066,362	243	3,605	9,893,863
松原市	482	8,553	16,852,397	770	8,938	17,396,307
大東市	538	15,767	60,744,812	795	15,813	53,992,560
和泉市	445	6,426	11,743,644	844	7,515	12,555,387
箕面市	39	1,004	1,804,460	52	1,013	1,892,895
柏原市	301	9,443	25,159,362	424	9,805	26,382,501
羽曳野市	232	4,278	10,361,336	372	4,823	9,609,002
門真市	510	18,825	68,765,527	876	20,386	72,845,377
摂津市	444	11,269	33,910,080	695	11,926	34,408,732
高石市	93	3,722	58,475,624	132	3,778	68,494,542
藤井寺市	120	3,300	4,300,524	202	2,628	4,323,990
東大阪市	3,557	54,249	112,531,148	6,455	59,571	117,720,207
泉南市	135	3,398	5,196,238	230	4,052	6,358,379
四条畷市	82	1,590	3,215,151	160	1,719	3,546,906
交野市	125	3,281	7,338,463	174	3,335	7,846,466
大阪狭山市	79	2,338	5,784,760	122	2,484	6,204,259
阪南市	72	1,203	1,735,506	119	1,269	1,757,692
島本町	17	1,538	8,469,028	24	1,533	8,903,286
豊能町	15	243	242,017	22	258	241,808
能勢町	41	768	987,847	63	835	1,099,437
忠岡町	123	2,394	6,776,342	176	2,418	7,036,780
熊取町	77	1,742	4,349,114	141	1,823	3,923,232
田尻町	5	58	114,996	19	220	688,436
岬町	26	498	728,100	36	504	916,015
太子町	34	434	804,915	55	466	782,900
河南町	48	845	1,741,995	63	791	1,518,906
千早赤阪村	28	446	1,125,268	43	498	1,247,906
美原町	313	8,200	21,305,453	-	-	-

3人以下の事業所は含まない。

美原町はH17.2.1に堺市に合併

資料 総合政策部法制文書課

第7章 道路・公園・住宅

46. 道路の延

単位：m・m²

年 度	総 数		国 道	
	延 長	面 積	延 長	面 積
平成 14	236,749	1,678,889	17,739	338,976
15	236,745	1,680,206	17,735	338,976
16	237,150	1,683,107	17,735	338,976
17	240,657	1,708,825	17,735	338,741
18	240,314	1,704,008	17,735	339,006

道路現況調書による。面積は道路部面積である。

資料 大阪国道事務所、府土木事務所、西日本高速道路(株)関西支社、市建設部管理課

47. 道路の

単位：m・m²・%

年 度	総 数			国
	延 長	面 積	舗 装 率	延 長
平成 14 年度	227,776	1,662,213	99.0	17,739
15	227,930	1,663,705	99.0	17,735
16	228,389	1,666,652	99.0	17,735
17	231,809	1,691,868	99.0	17,735
18	231,466	1,687,051	99.0	17,735

年 度	西日本高速道路			市	
	延 長	面 積	舗装率	延 長	面 積
平成 14 年度	3,046	78,219	100.0	197,345	1,089,497
15	3,046	78,219	100.0	197,503	1,090,989
16	3,046	78,219	100.0	197,962	1,093,936
17	3,046	78,219	100.0	201,382	1,119,387
18	3,046	78,219	100.0	201,382	1,119,387

道路現況調書による。

資料 大阪国道事務所、府土木事務所、西日本高速道路(株)関西支社、市建設部管理課

48. 橋りよ

単位：m

年 度	総 数		国 道	
	個 数	延 長	個 数	延 長
平成 14 年度	185	7,610	30	2,586
15	185	7,610	30	2,586
16	185	7,610	30	2,586
17	185	7,453	30	2,429
18	185	7,453	30	2,429

道路現況調書による。

資料 大阪国道事務所、府土木事務所、西日本高速道路(株)関西支社、市建設部管理課

長 及 び 面 積

4月1日現在

府 道		西日本高速道路		市 道	
延 長	面 積	延 長	面 積	延 長	面 積
9,646	154,635	3,046	78,219	206,318	1,106,173
9,646	155,521	3,046	78,219	206,318	1,107,490
9,646	155,521	3,046	78,219	206,723	1,110,391
9,646	155,521	3,046	78,219	210,230	1,136,344
9,303	150,439	3,046	78,219	210,230	1,136,344

舗 装 状 況

4月1日現在

道		府 道		
面 積	舗 装 率	延 長	面 積	舗 装 率
338,976	100.0	9,646	155,521	100.0
338,976	100.0	9,646	155,521	100.0
338,976	100.0	9,646	155,521	100.0
338,741	100.0	9,646	155,521	100.0
339,006	100.0	9,303	150,439	100.0

道						
計	延 長		面 積		舗 装 率	
舗 装 率	本 舗 装	その他の舗装	本 舗 装	その他の舗装	本 舗 装	その他の舗装
98.5	189,268	8,077	1,063,430	26,067	96.1	2.4
98.5	189,692	7,811	1,065,432	25,557	96.2	2.3
98.5	190,125	7,837	1,068,358	25,578	96.2	2.3
98.5	193,598	7,784	1,093,994	25,393	96.3	2.2
98.5	193,598	7,784	1,093,994	25,393	96.3	2.2

う の 状 況

4月1日現在

府 道		西日本高速道路		市 道	
個 数	延 長	個 数	延 長	個 数	延 長
28	978	6	2,960	121	1,086
28	978	6	2,960	121	1,086
28	978	6	2,960	121	1,086
28	978	6	2,960	121	1,086
28	978	6	2,960	121	1,086

49. 都

市

単位：ha

年 度	総 数		都 市 計 画 公 園				
			街 区 公 園		近 隣 公 園		地 区
	園 数	面 積	園 数	面 積	園 数	面 積	園 数
平成 14 年度	124	115.77	13	5.00	4	4.75	1
15	124	115.89	13	5.00	4	4.75	1
16	126	115.93	13	5.00	4	4.75	1
17	125	115.86	13	5.00	4	4.75	1
18	129	122.40	13	5.00	4	4.75	1

資料 建設部公園課

50. 公共住宅の状況

年 度	総数	市営	府営	住宅供給公社	都市再生機構
平成 14 年度	3,458	353(12)	307	416	2,382
15	3,473	368(12)	307	416	2,382
16	3,292	368(12)	307	460	2,157
17	3,248	368(12)	307	416	2,157
18	3,250	368(12)	307	416	2,159

() 内数は母子住宅再掲。

都市再生機構緑ヶ丘団地は建替事業実施中(従前戸数)

資料 市都市整備部まちづくり課、府住宅管理課、府住宅供給公社、独立行政法人都市再生機構

51. 家屋の状況

単位：m²

1月1日現在

種 別	平成 15 年		16		17		18		19	
	棟数	床面積	棟数	床面積	棟数	床面積	棟数	床面積	棟数	床面積
総 数	24,641	4,735,525	24,786	4,782,168	24,937	4,818,150	25,064	4,874,606	25,350	4,963,854
木 造	18,432	1,876,635	18,504	1,887,224	18,577	1,897,607	18,598	1,903,921	18,738	1,924,455
専用住宅	15,507	1,630,389	15,625	1,646,017	15,754	1,662,296	15,848	1,674,585	16,028	1,698,760
共同住宅・寄宿舍	362	90,707	352	87,343	341	84,107	329	81,570	323	79,837
併用住宅	558	63,044	551	61,746	542	60,779	535	59,994	530	59,248
農家住宅	173	19,092	170	18,764	167	18,560	161	17,862	161	17,861
事業所・銀行・店舗	220	13,805	221	14,096	218	13,465	216	13,215	212	13,019
工場・倉庫	178	19,379	179	19,542	176	19,435	170	18,867	174	18,655
その他	1,434	40,219	1,406	39,716	1,379	38,965	1,339	37,828	1,310	37,075
非 木 造	6,209	2,858,890	6,282	2,894,944	6,360	2,920,543	6,466	2,970,685	6,612	3,039,399
事業所・店舗・百貨店	624	449,112	622	447,619	614	447,589	620	452,184	613	447,759
住宅・アパート	4,424	1,825,362	4,499	1,859,931	4,583	1,884,576	4,671	1,927,633	4,788	1,997,829
工場・倉庫・市場	862	465,401	856	467,527	845	468,266	836	466,218	843	465,384
その他	299	119,015	305	119,867	318	120,112	339	124,650	368	128,427

概要調書による。

資料 総務部税務室課税課

公 園

公園 面積	都市計画緑地		その他公園		1人当たり 都市公園 面積 (m ²)	都市計画墓園	
	園数	面積	園数	面積		園数	面積
3.21	3	93.63	103	9.18	11.44	1	9.20
3.21	3	93.72	103	9.21	11.51	1	9.20
3.21	3	93.72	105	9.25	11.53	1	9.20
3.21	3	93.72	104	9.18	11.47	1	9.20
3.21	3	100.07	108	9.37	11.93	1	9.20

52. 居住世帯の有無別住宅数及び人が居住する住宅以外の建物数

平成15年10月1日現在

年次	住 宅 数								人が居住 する住宅 以外 の 建 物 数
	総数	居住世帯あり			居住世帯なし				
		総数	同居世帯なし	同居世帯あり	総数	一時現在者のみ	空き家	建築中	
平成15年	44,290	38,950	38,800	150	5,340	240	5,060	40	60

標本調査による推計値。

資料 総合政策部法制文書課

53. 住宅の種類、構造、建築の時期別住宅数

平成15年10月1日現在

住宅の種類・構造		総数 1)	昭和35年 以前	昭和36年 ～ 昭和45年	昭和46年 ～ 昭和55年	昭和56年 ～ 昭和60年	昭和61年 ～ 平成2年	平成3年 ～ 平成7年	平成8年 ～ 平成12年	平成13年 ～平成15 年9月
住宅総数		38,950	2,970	4,760	5,620	4,530	4,930	5,100	7,230	1,910
構 造	木造	9,320	1,960	1,680	2,130	1,080	770	600	450	170
	防火木造	9,050	740	1,180	1,850	940	840	890	1,480	800
	鉄筋・鉄骨コンクリート造	18,360	230	1,810	1,340	2,250	3,040	3,340	4,750	630
	鉄骨造	2,190	50	90	280	260	280	260	540	310
	その他	40	-	-	10	-	-	10	20	-
種 類	専用住宅	38,010	2,770	4,620	5,350	4,480	4,840	5,060	7,180	1,910
	店舗その他の併用住宅	940	210	140	270	60	90	40	50	-

1) 建築の時期「不詳」を含む。

標本調査による推計値

資料 総合政策部法制文書課

54. 1住宅当たり居住室数・畳数・延べ面積及び1人当たり畳数

単位：m²

平成15年10月1日現在

年次	住宅数	世帯数	世帯人員	1住宅当たり 居住室数	1住宅当たり 畳数	1住宅当たり 延べ面積	1人当たり 畳数	1室当たり 人員
平成15年	38,950	39,110	98,350	4.31	29.01	79.17	11.43	0.59

標本調査による推計値

資料 総合政策部法制文書課

55. 世帯の収入階級・種類、住宅の所有の関係別

世帯の年間収入階級	総数	主		
		総数 1)	持ち家	借数
(その1. 普通世帯数)				
総数 2)	39,020	38,950	20,530	17,100
200万円未満	6,600	6,590	1,800	4,790
200～300万円未満	4,680	4,680	2,040	2,640
300～400	5,150	5,140	2,370	2,770
400～500	4,460	4,430	2,410	2,020
500～700	6,390	6,370	3,950	2,420
700～1,000	5,800	5,800	4,390	1,410
1,000～1,500	3,140	3,140	2,540	600
1,500万円以上	1,000	1,000	910	90
(その2. 1世帯当たり人員)				
総数 2)	2.52	2.52	2.93	2.04
200万円未満	1.52	1.51	1.80	1.41
200～300万円未満	2.01	2.01	2.07	1.97
300～400	2.21	2.21	2.52	1.95
400～500	2.56	2.56	2.83	2.24
500～700	2.96	2.97	3.12	2.71
700～1,000	3.27	3.27	3.37	2.97
1,000～1,500	3.47	3.47	3.64	2.76
1,500万円以上	3.49	3.49	3.56	2.78
(その3. 1世帯当たり室数)				
総数 2)	4.30	4.30	5.43	2.95
200万円未満	2.98	2.99	5.03	2.22
200～300万円未満	3.82	3.82	5.05	2.88
300～400	3.97	3.97	5.48	2.68
400～500	4.41	4.42	5.49	3.14
500～700	4.68	4.69	5.34	3.62
700～1,000	5.08	5.08	5.47	3.89
1,000～1,500	5.38	5.38	5.62	4.35
1,500万円以上	6.33	6.33	6.45	5.09
(その4. 1世帯当たり畳数)				
総数 2)	28.94	28.96	37.82	18.31
200万円未満	18.67	18.67	34.07	12.90
200～300万円未満	23.28	23.28	31.44	16.99
300～400	25.25	25.29	35.91	16.22
400～500	29.28	29.32	37.42	19.63
500～700	32.35	32.38	37.51	23.99
700～1,000	35.98	35.98	39.14	26.17
1,000～1,500	38.19	38.19	40.52	28.29
1,500万円以上	52.48	52.48	53.69	40.26

1)住宅の所有の関係「不詳」を含む。

2)世帯の年間収入階級「不詳」を含む。

標本調査による推計値。

資料 総合政策部法制文書課

普通世帯数、1世帯当たり人員・居住室数及び畳数

平成15年10月1日現在

世帯				同居・住宅以外の 建物に居住する世帯
家				
公営の借家	公団・公社 の借家	民 営 借 家	給 与 住 宅	
890	1,610	13,640	960	70
470	460	3,850	20	10
170	190	2,270	20	-
130	340	2,210	90	10
40	160	1,770	40	30
40	160	1,840	380	10
-	80	1,130	200	-
-	80	360	160	-
-	-	30	60	-
1.95	1.71	2.07	2.34	2.81
1.50	1.25	1.42	1.00	4.00
2.16	1.58	1.97	4.00	-
2.66	1.66	1.99	1.16	2.00
2.44	1.59	2.30	1.78	3.06
3.63	2.39	2.80	2.29	2.00
-	3.33	2.89	3.26	-
-	3.54	2.95	1.98	-
-	-	3.19	2.60	-
3.08	3.00	2.88	3.69	2.64
2.92	2.75	2.08	1.00	2.00
2.90	2.69	2.88	5.00	-
3.40	3.13	2.61	1.85	2.00
4.00	2.83	3.14	3.27	3.06
4.00	3.39	3.61	3.72	3.00
-	3.50	3.92	3.86	-
-	3.81	4.59	4.07	-
-	-	4.60	5.31	-
16.03	17.54	18.09	24.83	19.22
15.02	15.25	12.38	6.00	20.00
15.51	15.33	17.15	30.00	-
17.49	17.38	16.19	10.71	9.00
19.86	14.76	19.94	24.82	23.52
20.84	21.90	24.12	24.62	20.00
-	25.35	25.94	27.79	-
-	26.04	30.53	24.31	-
-	-	37.46	41.52	-

56．運動施設の利用状況

単位：件・人

年 度	五 月 山 体 育 館									テニスコート		猪名川運動公園	
	合計		アリーナ		多目的室		トレーニングルーム	温水プール	トレーニングルーム・温水プール	件数	人数	件数	人数
	件数	人数	件数	人数	件数	人数	人数 (件数)	人数 (件数)	人数 (件数)				
平成 14 年度	188,478	236,412	1,043	42,567	370	6,780	39,852	74,059	73,154	7,471	33,125	1,525	78,814
15	192,114	241,268	1,030	43,102	374	7,456	44,614	74,519	71,577	7,486	34,414	1,708	92,316
16	184,725	241,165	1,130	49,630	474	8,414	44,265	68,544	70,312	8,434	42,284	1,169	66,087
17	185,407	237,870	1,152	47,290	464	8,147	51,966	61,732	66,601	8,227	38,954	1,433	105,789
18	197,951	255,684	1,264	50,418	518	9,097	57,210	66,181	72,778	9,005	42,624	1,574	102,440
4月	15,614	20,977	99	4,712	38	788	4,686	4,610	6,181	748	3,548	152	9,596
5	16,285	19,634	101	2,964	36	522	4,690	5,145	6,313	790	3,559	119	8,648
6	16,711	23,474	119	6,119	42	805	4,679	5,588	6,283	790	4,289	145	8,840
7	20,948	25,889	110	4,394	51	708	4,870	9,476	6,441	704	3,575	135	8,294
8	22,054	25,316	106	2,687	43	724	4,715	10,855	6,335	915	4,018	82	5,268
9	17,414	22,508	109	4,435	44	812	4,822	6,103	6,336	947	4,476	179	11,379
10	16,107	20,694	128	4,037	43	721	4,815	4,887	6,234	912	4,282	173	13,621
11	15,194	21,677	104	5,662	49	974	4,508	4,507	6,026	863	3,991	159	9,077
12	13,676	17,750	93	3,583	37	621	4,449	3,666	5,431	576	2,685	78	5,803
1	14,796	18,287	94	2,981	41	645	4,889	4,004	5,768	639	2,834	95	5,876
2	13,116	19,530	89	5,716	40	827	4,843	2,891	5,253	343	1,697	116	6,594
3	16,036	19,948	112	3,128	54	950	5,244	4,449	6,177	778	3,670	141	9,444

資料 財団法人池田市公共施設管理公社

57．五月山緑地都市緑化植物園利用状況

単位：人・回・件

年 度	利 用 者 数		開 催 回 数		緑の相対件数
	緑のセンター	レストフラワーホール	展 示 会	各種講習会	
平成 14 年度	84,598	76,906	35	147	1,167
15	85,678	78,013	38	116	1,200
16	81,370	74,057	35	124	1,118
17	77,269	70,334	35	119	1,078
18	73,710	67,121	35	117	986

資料 財団法人池田市公共施設管理公社

第8章 電気・ガス・上下水道

58. 電灯・電力契約

単位：口・MWh

年 度	電灯・電力総量		電 灯							
			定 額		従量(甲)		従量大口(乙)		その他	
	契 約 口 数	使 用 量	契 約 口 数	使 用 量	契 約 口 数	使 用 量	契 約 口 数	使 用 量	契 約 口 数	使 用 量
平成 14 年度	60,129	593,535	7,282	4,531	45,457	179,996	2,064	30,585	120	422
15	59,658	241,079	7,295	4,538	45,043	171,854	2,472	34,664	120	732
16	60,179	251,405	7,374	4,587	45,115	175,974	2,846	39,932	121	635
17	60,636	260,034	7,457	4,627	45,190	179,606	3,226	46,527	144	629
18	61,464	256,211	7,512	4,733	45,261	172,650	3,957	51,833	132	767

1) 50kW未満 2) 50kW～499kW 3) 高圧(乙)500kW～1,999kW、特別高圧2,000kW以上
資料 関西電力株式会社

59. ガスの業種

単位：戸・千m³、45MJ(約10,750kcal)

年 度	総 数		家 庭 用		総 数	
	戸 数	使 用 量	戸 数	使 用 量	戸 数	使 用 量
					戸 数	使 用 量
平成 14 年度	43,163	50,944	41,304	16,307	1,859	34,637
15	43,466	50,576	41,565	16,264	1,901	34,312
16	43,493	57,432	41,575	15,703	1,918	41,729
17	44,225	56,382	42,303	16,425	1,922	39,957
18	44,305	55,223	42,394	16,308	1,911	38,915

資料 大阪ガス株式会社

60. 給 水 人 口

年 度	総 人 口 (A) (人)	給 水 人 口 (B) (人)
平成 14 年度	100,852	100,642
15	100,662	100,610
16	100,581	100,529
17	101,042	100,990
18	102,578	102,526

資料 水道部工務課

口数及び使用量

電				力					
小 口				高圧(乙)・特別 高圧(大口)3)		業 務 用		そ の 他	
低 圧 1)		高 圧 2)		契 約 口 数	使 用 量	契 約 口 数	使 用 量	契 約 口 数	使 用 量
契 約 口 数	使 用 量	契 約 口 数	使 用 量						
5,206	25,580	67	23,522	312	161,991	1,448	5,287
3,330	23,929	1,398	5,362
3,323	25,646	1,400	4,631
3,262	24,024	1,357	4,621
3,257	21,841	1,345	4,387

別 使 用 状 況

業 務 用							
工 業 用		公 用		医 療 用		商 業 用	
戸 数	使 用 量	戸 数	使 用 量	戸 数	使 用 量	戸 数	使 用 量
64	29,167	229	1,499	116	1,117	1,450	2,854
64	28,910	238	1,440	119	1,098	1,480	2,864
63	35,431	237	1,619	125	1,238	1,493	3,441
62	33,478	229	1,657	130	1,319	1,501	3,503
64	32,601	223	1,577	131	1,261	1,493	3,476

・ 戸 数 ・ 栓 数

年度末現在		
給 水 戸 数 (戸)	給 水 栓 数 (栓)	普 及 率 (B/A) (%)
48,365	39,762	99.8
48,678	39,818	99.9
49,051	40,211	99.9
49,416	40,726	99.9
50,248	41,001	99.9

61. 取水量及び給水量

単位：m³

年 度	取 水 量				給 水 量			
	総 数	1日最大	1日最小	1日平均	総 数	1日最大	1日最小	1日平均
平成 14	15,962,066	59,963	34,483	43,732	13,680,053	44,768	30,050	37,480
15	15,808,209	55,055	36,976	43,192	13,354,015	42,242	29,380	36,486
16	15,788,926	57,002	37,396	43,257	13,439,789	42,113	31,300	36,821
17	15,973,114	59,014	38,137	43,762	13,487,937	41,779	30,249	36,953
18	15,760,426	59,342	35,635	43,179	13,659,439	43,064	30,002	37,423
4月	1,242,305	44,159	37,309	41,410	1,104,324	38,239	34,542	36,811
5	1,294,161	45,957	35,912	41,747	1,147,182	39,137	34,342	37,006
6	1,315,373	45,879	39,729	43,846	1,163,437	41,074	35,844	38,781
7	1,396,840	59,342	40,013	45,059	1,205,895	41,552	35,724	38,900
8	1,463,826	51,515	42,819	47,220	1,272,784	43,064	38,494	41,058
9	1,375,981	49,120	43,160	45,866	1,185,770	41,367	37,255	39,526
10	1,340,345	45,508	39,219	43,237	1,188,339	40,230	36,817	38,334
11	1,275,050	44,978	39,258	42,502	1,084,293	39,207	33,880	36,143
12	1,315,781	46,450	39,167	42,445	1,116,913	39,461	33,908	36,029
1	1,278,219	44,618	35,635	41,233	1,094,563	38,565	30,002	35,308
2	1,164,979	43,962	38,722	41,606	999,221	38,745	33,834	35,686
3	1,297,566	44,950	38,974	41,857	1,096,718	38,375	33,437	35,378

取水量は豊能町分を含む。

資料 水道部浄水課

63. 公 共 下 水

年 度	計画処理面積 (ha)	処 理 面 積 (ha)	計画処理人口 (人)
平成 14 年度	1,116	1,037	125,000
15	1,116	1,037	104,800
16	1,116	1,037	104,800
17	1,116	1,038	104,800
18	1,116	1,038	104,800

特定環境保全公共下水道を含む。

資料 建設部下水道課

62. 用途別給水栓数及び使用水量

単位：栓・m³

年 度	総 数	一 般 用	湯 屋 用	臨 時 用
平成 14 年度				
延 栓 数	578,966	576,993	133	1,840
年 間 使 用 水 量	12,377,227	12,291,990	60,582	24,655
15				
延 栓 数	579,384	577,374	132	1,878
年 間 使 用 水 量	12,136,217	12,048,076	59,510	28,631
16				
延 栓 数	583,572	581,472	132	1,968
年 間 使 用 水 量	12,221,107	12,128,891	59,285	32,931
17				
延 栓 数	587,234	585,065	118	2,051
年 間 使 用 水 量	12,203,941	12,103,863	54,715	45,363
18				
延 栓 数	594,061	591,790	108	2,163
年 間 使 用 水 量	12,361,260	12,275,533	48,959	36,768

資料 水道部営業課

道 の 状 況

年度末現在

現住人口 (A) (人)	処理人口 (B) (人)	普 及 率 (B / A) (%)
100,852	100,709	99.9
100,662	100,540	99.9
100,581	100,459	99.9
101,042	100,926	99.9
102,578	102,462	99.9

64. 下水処理状況

単位：m³・mg/ℓ

年 月	処 理 量	流入水BOD平均	放流水BOD平均	し尿処理量
平成 14 年度	16,746,787	120	6.3	652
15	18,603,397	120	5.9	696
16	18,845,901	130	4.9	600
17	16,487,285	120	6.8	635
18	18,580,486	110	6.3	670
平成17年 4 月	1,236,474	150	6.5	51
5	1,319,873	120	5.4	67
6	1,413,546	100	11.0	60
7	1,847,806	94	2.9	49
8	1,485,129	93	4.0	50
9	1,541,451	63	6.2	58
10	1,423,928	88	4.2	51
11	1,202,070	120	4.7	55
12	1,144,209	150	2.9	54
1	1,113,642	180	9.3	46
2	1,209,716	140	12.0	41
3	1,549,441	120	13.0	53
平成18年 4 月	1,589,040	97	6.4	83
5	1,737,412	140	7.5	74
6	1,818,765	76	5.2	66
7	2,291,099	110	4.5	44
8	1,596,832	79	3.7	55
9	1,627,741	72	5.9	47
10	1,468,358	120	2.4	42
11	1,294,295	130	5.0	54
12	1,421,531	150	12.0	43
1	1,172,608	150	7.7	61
2	1,126,317	130	7.5	49
3	1,436,488	100	7.5	52

第9章 運輸・通信

65. 自

動

単位：台

年次	総数	乗用					
		計	普通車		小型四輪車		
			営業用	自家用	営業用	自家用	
平成 15 年	27,082	24,313	27	9,761	66	14,459	
16	26,758	24,111	31	9,943	60	14,077	
17	26,421	24,011	35	10,128	55	13,793	
18	26,165	23,944	36	10,289	57	13,562	
19	25,017	23,127	39	10,325	58	12,705	

年次	ラツク							
	特種		貨物兼乗用車		けん引車		被けん	
	営業用	自家用	営業用	自家用	営業用	自家用	営業用	
平成 15 年	30	120	10	806	40	-	41	
16	41	112	11	737	38	-	40	
17	40	97	9	678	38	-	38	
18	33	89	5	628	45	-	41	
19	33	71	4	554	45	-	39	

資料 豊能府税事務所

66. 軽

自

単位：台

年次	総数	原動機付自転車			
		計	50cc以下	51cc～90cc	91cc～125cc
平成 15 年	21,983	11,477	9,974	620	883
16	21,814	11,493	9,942	599	952
17	22,171	11,613	9,986	570	1,057
18	23,283	11,695	9,960	543	1,192
19	23,189	11,709	9,880	507	1,322

減免件数は含まない。

資料 総務部税務室課税課

車 数

4月1日現在

車				ト				
電気自動車		ロータリー自動車		計	普通		小型	
営業用	自家用	営業用	自家用		営業用	自家用	営業用	自家用
-	-	-	-	2,401	141	455	8	743
-	-	-	-	2,257	166	417	8	681
-	-	-	-	2,027	161	352	8	603
-	-	-	-	1,867	173	297	6	547
-	-	-	-	1,621	164	236	5	464

引車 自家用	バス				特種自動車		小型三輪車	
	計	一般 乗合用	その他		営業用	自家用	営業用	自家用
観光貸切用			自家用					
7	164	99	34	31	4	200	-	-
6	188	100	39	49	17	185	-	-
3	187	100	39	48	20	176	-	-
3	172	102	30	40	23	159	-	-
6	157	96	28	33	25	87	-	-

動 車 数

4月1日現在

軽 自 動 車							小型二輪 251cc以上	小型特殊
計	二輪車 (126cc ~250cc)	三輪車	軽四乗用		軽四貨物			
			営業用	自家用	営業用	自家用		
9,245	1,418	3	-	4,463	257	3,104	1,147	114
9,087	1,462	2	-	4,362	239	3,022	1,120	114
9,321	1,504	2	-	4,571	259	2,985	1,127	110
10,283	1,554	2	2	5,423	254	3,048	1,198	107
11,480	1,662	2	2	5,324	261	2,931	1,196	102

67. 市

内

単位：台

調 査 地 点	総 数
国 道 1 7 3 号 木部交差点	28,969
” 中橋交差点	2,892
国 道 1 7 6 号 及 び 市 道 本 町 通 り 線 西本町交差点	29,127
国 道 1 7 6 号 及 び 市 道 栄 町 通 り 線 池田駅前交差点	24,409
市道池田南第41号線 池田駅前ロータリー入口	2,983
国 道 1 7 6 号 城南3丁目交差点	26,827
” 荘園口東交差点	22,023
市道石橋駅西口線 石橋193リハ`ティハウス前	2,087
国 道 1 7 6 号 側 道 及 び 市 道 石 橋 第 2 1 号 線 石橋駅東口付近	2,826

調査時期 平成16年7月21日・22日のうち1日 調査時間 午前7時～午後7時。
資料 都市整備部空港・交通課

68. 中国自動車道中国豊中・中国

単位：台

年 度	入 口					
	総数	軽自動車等	普通車	中型車	大型車	特大車
平成 14 年度	7,829,979	510,313	6,036,220	610,668	594,706	78,072
15	7,928,943	543,176	6,092,907	618,543	593,530	80,787
16	7,915,663	576,445	6,012,267	627,821	621,859	77,271
17	8,175,002	626,117	6,175,220	650,473	643,046	80,146
18	8,309,323	681,182	6,235,062	665,443	649,279	78,357

資料 西日本高速道路(株)関西支社

交 通 量

動力付二輪車	自動車
3,158	25,811
270	2,622
3,618	25,509
3,279	21,130
230	2,753
3,324	23,503
2,530	19,493
741	1,346
652	2,174

池田インターチェンジの利用状況

総 数	出			口		
	軽自動車等	普通車	中型車	大型車	特大車	
7,458,516	493,684	5,740,340	579,292	574,873	70,327	
7,599,280	530,922	5,824,048	595,546	575,793	72,971	
7,655,957	562,146	5,805,279	613,191	603,514	71,827	
7,894,760	611,406	5,955,596	629,354	623,811	74,593	
7,972,790	657,931	5,980,722	637,225	625,287	71,625	

69. 大阪国際空港

単位：回・人・t

年次	着陸回数	旅客数		
		総数	乗客	降客
平成 14 年	52,409	17,627,571	8,857,046	8,770,525
15	57,588	18,829,733	9,496,026	9,333,707
16	63,702	19,316,582	9,714,713	9,601,869
17	66,259	18,948,300	9,508,091	9,440,209
18	65,413	17,050,440	8,592,212	8,458,228

資料 大阪航空局大阪空港事務所

70. 航空機別

単位：回

年月	総数		ジェット
	総数	1日平均	総数
平成 14 年	52,409	139	46,774
15	57,588	157	50,153
16	63,702	174	51,489
17	66,259	181	49,083
18	65,413	179	45,971
1 月	5,721	184	4,065
2	5,026	179	3,547
3	5,668	182	4,016
4	5,264	175	3,674
5	5,454	175	3,813
6	5,191	173	3,661
7	5,597	180	4,000
8	5,825	187	4,198
9	5,266	175	3,623
10	5,539	178	3,799
11	5,308	176	3,679
12	5,554	179	3,896

資料 大阪航空局大阪空港事務所

航空機輸送状況

航空機貨物取扱量			航空機郵便物取扱量		
総数	発送	到着	総数	発送	到着
131,349	57,062	74,287	22,050	10,977	11,073
146,600	64,249	82,351	23,153	11,524	11,629
160,170	71,377	88,793	28,685	14,069	14,616
154,413	67,954	86,458	27,600	14,311	13,288
145,364	61,041	84,323	21,175	11,101	10,074

着陸状況

機	その他	
	総数	1日平均
128	5,635	15
137	7,435	20
140	12,213	33
134	17,176	47
125	19,442	53
131	1,656	53
126	1,479	52
129	1,652	53
122	1,590	53
123	1,641	52
122	1,530	51
129	1,597	51
135	1,627	52
120	1,643	54
122	1,740	56
122	1,629	54
125	1,658	53

71. 阪急電車 1 日平均乗降客数 (池田・石橋駅)

単位：人

年次	池		田		駅	
	総数		定期外		定期	
	乗客	降客	乗客	降客	乗客	降客
平成 14 年	28,069	27,540	12,848	13,168	15,221	14,372
15	27,832	27,164	12,761	13,060	15,071	14,104
16	27,310	26,654	12,531	12,824	14,779	13,830
17	28,172	27,731	13,612	13,457	14,560	14,274
18	27,543	27,327	13,704	13,459	13,839	13,868

年次	石		橋		駅	
	総数		定期外		定期	
	乗客	降客	乗客	降客	乗客	降客
平成 14 年	30,525	29,508	12,431	12,678	18,094	16,830
15	30,409	29,243	12,353	12,655	18,056	16,588
16	29,837	28,693	12,130	12,427	17,707	16,266
17	28,928	28,025	12,440	12,556	16,488	15,469
18	27,631	26,755	12,373	12,308	15,258	14,447

資料 阪急電鉄株式会社

72. 阪急バス運輸状況

単位：km・台・人

年次	営業キ口数	停留所数	車両保有台数	1 日平均乗降客数		
				総数	乗客	降客
平成 11 年	40.6	68	54
12	40.6	68	54	33,971	17,022	16,949
13	41.0	68	54
15	41.0	68	53
18	40.9	68	49

各年 11 月実施交通量調査による。

平成 11、13、15、18 年は乗降客数の調査は行っていない。

資料 阪急バス株式会社

73. 電 話 施 設

年 度	加 入 電 話				INSネット64・INSネット6451ト(回線)		
	総 数	事務用	住宅用	ビツ電話	総 数	事務用	住宅用
平成 14 年度	42,660	7,298	35,280	72	5,884	3,003	2,881
15	42,730	7,065	35,595	70	5,038	2,961	2,077
16	42,340	6,824	35,456	60	4,568	3,005	1,563
17	37,338	6,412	30,865	61	4,158	2,953	1,205
18	32,974	5,882	27,040	52	3,721	2,780	941

年 度	INSネット1500 (回線)	公 衆 電 話 (個)				プッシュ回線 (回線) 1)	キャッチホン (回線) 1)
		総 数	アナログ	デジタル	ICカード		
平成 14 年度	23	553	420	67	66
15	23	466	337	65	64	21,439	9,839
16	19	373	258	66	49	21,564	9,197
17	19	309	241	68	-	19,839	7,402
18	18	292	227	65	-	17,773	6,034

1) 平成 15 年度分から掲載
資料 NTT西日本大阪支店

74. 市内郵便局施設状況

年末現在

年 次	郵 便 局			切手類 販売所	ポスト類	郵便私書箱	
	総 数	普 通	特定局			設備数	貸与数
平成 14 年	13	1	12	70	78	100	71
15	13	1	12	74	78	100	82
16	13	1	12	72	88	100	77
17	13	1	12	71	91	100	63
18	13	1	12	75	92	100	63

資料 池田郵便局

75．内国郵便物取扱件数

単位：千通

年次	総数		普通郵便		書留
	引受	配達	引受	配達	引受
平成14年	8,612	18,922	8,360	18,343	92
15	8,414	18,487	8,109	17,793	79
16	8,220	18,062	7,671	16,832	78
17	8,156	17,903	7,586	16,329	70
18	8,391	17,864	7,920	17,172	7

年次	郵便	普通速達		小包	
	配達	引受	配達	引受	配達
平成14年	287	122	168	38	124
15	247	105	144	42	136
16	245	104	143	49	160
17	240	114	139	96	183
18	242	112	137	100	185

資料 池田郵便局

76．国際郵便物取扱件数

単位：千通

年次	総数		航空		船便	
	引受	配達	引受	配達	引受	配達
平成14年	45	35	44	34	1	1
15	41	32	39	30	1	1
16	39	31	37	29	1	1
17	37	32	35	30	1	1
18	39	32	32	27	1	1

資料 池田郵便局

第 10 章 金 融

77. 中 小 企 業

単位:万円

年 度	総 額							
	申 込				決 定			
	件 数		金 額		件 数		金 額	
平成 14 年度	89	(5)	35,515	(1,050)	46		13,426	3)
15	70	(3)	28,170	(1,400)	31		8,220	3)
16	59	(5)	24,822	(2,100)	28		7,732	3)
17	55	(6)	17,093	(2,050)	32		8,564	3)
18	53	(4)	22,508	(1,100)	34		10,551	3)
年 度	池田市無担保無保証人事業資金						池田市中小	
	申 込				決 定		申 込	
	件 数		金 額		件 数		金 額	
平成 14 年度	31	(3)	7,510	(650)	28	6,710	-	-
15	26	(1)	6,370	(200)	25	6,170	-	-
16	22	(2)	5,582	(600)	20	4,932	-	-
17	28	(4)	7,705	(1,150)	24	6,305	-	-
18	20	(2)	5,110	(500)	14	3,330	-	-

()内は取り下げ。

1) 池田市受付分

2) 12年度よりデータなし。

3) 2)により市制度のみ。

資料 市民生活部地域活性室商工労働課

融 資 状 況

池 田 市 中 小 企 業 事 業 資 金					
申 込			決 定		
件 数		金 額	件 数		金 額
20	(2)	7,246	(400)	18	6,716
8	(2)	3,700	(1,200)	6	2,050
11	(3)	5,100	(1,500)	8	2,800
10	(2)	3,159	(900)	8	2,259
22	(2)	8,271	(600)	20	7,221

企業近代化資金		大阪府中小企業事業資金 1)			
決 定		申 込		決 定 2)	
件 数	金 額	件 数	金 額	件 数	金 額
-	-	38 (-)	20,759 (-)
-	-	36 (-)	18,100 (-)
-	-	26 (-)	14,140 (-)
-	-	17 (-)	6,229 (-)
-	-	11 (-)	9,127 (-)

78. 金融機関の状況

年 度	総 数	銀 行	信 用 金 庫	農 業 協 同 組 合	年度末現在
					そ の 他
平成 14 年度	19	11	3	5	0
15	18	10	3	5	0
16	17	9	3	5	0
17	20	12	3	5	0
18	18	10	3	5	0

資料 総合政策部法制文書課

第 11 章 市 民 生 活

79. 消費者物価指数

平成17年 = 100

年 月	総 合		食 料		住 居		光熱・水道		家具・家事用品	
	大阪市	全 国	大阪市	全 国	大阪市	全 国	大阪市	全 国	大阪市	全 国
平成 13 年 平均	102.4	101.5	100.6	101.0	104.8	100.5	102.7	100.8	112.6	113.3
14	101.5	100.6	99.8	100.2	103.8	100.4	101.7	99.6	109.5	109.2
15	101.2	100.3	99.7	100.0	102.3	100.3	100.4	99.1	106.4	105.9
16	101.0	100.3	101.2	100.9	101.1	100.1	100.4	99.2	102.8	102.4
17	100.0	100.0	100.0	100.0	100.0	100.0	100.0	100.0	100.0	100.0
18	100.1	100.3	101.0	100.5	100.1	100.0	101.4	103.6	97.3	97.9
平成17年 1 月	100.4	100.1	101.2	101.2	100.8	100.0	101.4	99.4	101.5	101.3
2	100.1	99.8	101.2	101.0	100.9	100.0	101.4	99.4	101.1	100.9
3	100.5	100.1	100.9	101.1	100.9	100.0	101.4	99.4	100.8	100.6
4	100.3	100.2	99.9	100.4	100.8	100.0	99.3	99.5	100.8	100.8
5	100.1	100.3	100.3	100.6	99.3	100.0	99.3	99.6	100.5	100.7
6	99.6	99.9	98.9	99.4	99.3	100.0	99.4	99.6	99.8	100.0
7	99.5	99.8	99.5	99.4	99.2	99.9	99.2	99.6	100.1	99.5
8	99.6	99.9	99.2	99.3	99.5	99.9	99.2	99.8	100.1	99.2
9	100.1	100.2	100.0	99.8	99.5	100.0	99.2	100.0	99.7	99.4
10	100.1	100.2	100.1	99.6	99.3	100.0	100.0	101.0	98.8	99.5
11	99.8	99.8	99.2	99.0	100.3	100.0	100.0	101.2	98.8	99.2
12	99.9	99.9	99.5	99.2	100.4	100.1	100.1	101.5	98.1	98.8
平成18年 1 月	100.0	100.0	101.6	101.2	100.4	100.1	101.5	103.1	97.8	98.7
2	99.5	99.7	100.7	100.1	100.0	100.2	101.6	103.7	97.6	98.2
3	99.6	99.9	99.7	99.7	100.0	100.0	101.6	103.7	98.1	98.1
4	99.7	100.1	100.0	99.9	99.6	100.0	101.2	103.4	98.1	98.4
5	100.4	100.4	101.5	100.6	100.2	100.1	101.2	103.7	98.1	98.1
6	100.3	100.4	101.2	100.7	100.2	100.1	101.2	103.7	97.2	97.9
7	99.8	100.1	100.2	100.0	100.1	100.0	101.6	103.6	97.0	97.7
8	100.5	100.8	102.5	101.7	100.1	99.9	101.7	104.0	96.5	97.3
9	100.7	100.8	102.0	101.4	100.3	99.8	101.7	104.0	96.8	97.4
10	100.4	100.6	101.3	100.8	100.2	99.8	101.5	103.9	96.2	97.6
11	100.0	100.1	100.2	99.7	100.0	99.8	100.9	103.5	96.8	97.7
12	100.1	100.2	100.5	100.0	99.9	99.8	100.9	103.4	97.1	97.6

「消費者物価指数」による。

資料 大阪府総務部統計課

(10大費目指数)

被服及び履物		保健医療		交通・通信		教 育		教養娯楽		諸 雑 費	
大阪市	全 国	大阪市	全 国	大阪市	全 国	大阪市	全 国	大阪市	全 国	大阪市	全 国
100.0	103.7	99.1	98.2	103.9	100.4	95.9	97.1	104.9	106.1	97.4	98.0
100.6	101.4	98.2	97.1	103.2	99.8	97.0	98.1	102.9	103.8	97.7	98.2
101.5	99.5	100.9	100.4	102.9	99.9	97.7	98.7	102.1	102.3	99.5	99.1
99.6	99.3	100.4	100.4	102.3	99.7	98.1	99.3	100.9	100.9	99.8	99.7
100.0	100.0	100.0	100.0	100.0	100.0	100.0	100.0	100.0	100.0	100.0	100.0
100.4	100.8	98.6	99.4	99.3	100.3	100.4	100.7	98.2	98.5	101.2	100.9
93.2	96.0	100.4	100.2	99.9	99.3	99.3	99.6	100.7	100.2	99.9	100.0
90.6	93.4	100.2	100.2	99.6	98.9	99.3	99.5	100.1	99.7	99.0	100.0
99.7	97.8	100.2	100.2	99.8	99.4	99.3	99.5	100.3	100.1	98.9	99.9
102.4	101.2	100.2	100.2	100.3	99.9	100.2	100.1	100.2	100.3	100.2	100.1
102.4	102.2	100.2	100.2	100.3	100.2	100.2	100.2	100.4	100.4	100.2	100.0
101.8	101.8	100.0	100.1	100.1	99.8	100.2	100.2	99.7	100.0	100.1	100.0
95.1	97.4	100.0	100.0	100.3	100.4	100.2	100.2	100.6	100.6	100.1	99.9
94.4	95.6	99.9	100.0	100.7	101.1	100.2	100.2	101.6	101.5	100.1	99.9
105.2	102.7	99.8	99.9	100.4	100.9	100.2	100.2	100.1	100.1	100.2	99.9
104.9	103.7	99.8	99.8	100.5	100.9	100.2	100.2	99.2	99.5	100.4	100.1
105.2	104.2	99.7	99.9	99.0	99.6	100.2	100.2	98.3	98.7	100.5	100.1
105.0	104.0	99.5	99.4	99.1	99.7	100.2	100.2	98.7	98.9	100.6	100.2
92.1	96.5	99.6	99.8	99.0	99.5	100.2	100.2	97.9	97.8	101.1	100.3
90.8	94.6	99.6	99.8	98.8	99.4	100.2	100.2	97.8	97.5	100.1	100.4
98.3	98.6	99.1	99.8	99.0	100.0	100.2	100.2	98.4	98.2	99.8	100.2
102.1	102.0	98.3	99.0	98.9	99.7	100.4	100.8	98.4	98.6	101.1	100.4
102.8	102.8	97.9	98.8	99.3	100.4	100.4	100.8	98.8	99.1	101.4	100.4
102.5	102.7	98.0	98.9	99.3	100.3	100.4	100.8	98.5	99.2	101.4	100.5
97.5	98.7	97.9	99.0	99.4	100.6	100.4	100.8	98.3	99.1	101.4	101.4
95.6	96.8	98.0	99.0	100.1	101.8	100.4	100.9	99.4	100.2	101.3	101.4
105.0	103.2	98.1	99.0	99.8	101.3	100.4	100.9	98.3	98.9	101.4	101.4
105.8	104.6	98.8	100.0	99.7	100.9	100.4	100.9	97.7	98.2	101.0	101.4
105.8	104.8	99.1	100.0	99.3	100.2	100.4	100.9	97.3	97.3	102.1	101.5
105.9	104.5	99.2	99.9	99.2	100.0	100.4	100.9	97.4	97.5	102.2	101.4

80. 消費者物価

平成17年 = 100

分	類	ウェイト	16年度平均	17年度平均	18年度平均
総	合	10,000	101.0	100.0	100.1
食	料	2,828	101.2	100.0	101.0
	穀類	264	106.8	100.0	98.2
	魚介類	265	99.5	100.0	102.8
	肉類	254	97.9	100.0	102.2
	乳卵類	117	99.0	100.0	98.6
	野菜・海藻	327	105.5	100.0	102.4
	果物	96	103.4	100.0	106.3
	油脂・調味料	110	101.3	100.0	100.0
	菓子類	222	99.0	100.0	101.0
	調理食品	342	98.8	100.0	100.9
	飲料	145	101.5	100.0	98.7
	酒類	129	100.4	100.0	98.2
外	食	556	101.3	100.0	101.0
住	居	2,148	101.1	100.0	100.1
家	賃	1,984	101.1	100.0	100.1
	設備修繕・維持	163	100.4	100.0	99.5
	光熱・水道	697	100.4	100.0	101.4
	電気代	327	102.6	100.0	98.7
	ガス代	222	98.3	100.0	104.9
	他の光熱	10	84.8	100.0	130.2
	上下水道料	139	100.0	100.0	100.0
	家具・家事用品	306	102.8	100.0	97.3
	家庭用耐久材	105	104.3	100.0	94.1
	室内装飾品	27	101.7	100.0	99.2
	寝具類	19	102.1	100.0	101.7
	家事雑貨	70	102.0	100.0	97.2
	家事用消耗品	72	102.9	100.0	99.6
	家事サービス	14	100.0	100.0	100.0
	被服及び履物	433	99.6	100.0	100.4
	衣料	202	99.6	100.0	100.2
	和服	20	98.6	100.0	103.2
	洋服	182	99.7	100.0	99.8
	シャツ・セーター・下着類	121	98.5	100.0	100.7
	シャツ・セーター類	82	97.5	100.0	100.7
	下着類	40	100.3	100.0	100.7
	履物類	49	101.3	100.0	97.3
	他の被服類	35	102.0	100.0	103.5
	被服関連サービス	26	99.3	100.0	101.6
	保健医療	466	100.4	100.0	98.6
	医薬品	111	100.1	100.0	98.0
	保健医療用品器具	78	103.5	100.0	96.4
	保健医療サービス	277	99.8	100.0	99.5

指数（大阪市）

18年 4月	5月	6月	7月	8月	9月	10月	11月	12月	19年 1月	2月	3月
99.7	100.4	100.3	99.8	100.5	100.7	100.4	100.0	100.1	99.7	99.2	99.6
100.0	101.5	101.2	100.2	102.5	102.0	101.3	100.2	100.5	101.1	99.9	100.1
98.0	98.0	97.9	98.1	98.6	98.4	98.2	98.4	98.3	98.3	97.9	97.5
105.0	105.2	102.3	102.1	104.6	103.8	102.8	101.9	102.8	102.8	100.2	100.2
101.6	101.5	101.6	101.4	103.0	102.6	102.4	102.8	103.1	103.5	101.9	101.8
98.8	99.9	98.8	98.3	97.9	99.0	99.9	99.6	100.6	99.0	100.7	100.0
100.7	105.2	102.8	98.7	112.6	105.5	101.7	93.0	94.3	99.3	94.1	97.1
90.6	107.4	113.0	102.5	108.7	118.9	115.6	109.4	115.6	111.5	109.7	106.9
98.9	99.1	99.5	100.2	99.4	100.8	100.8	101.1	100.0	100.8	101.0	101.3
100.7	100.7	100.7	100.9	101.1	101.5	101.8	101.4	101.4	101.4	102.0	102.3
101.5	101.0	101.6	100.7	100.8	100.6	100.2	101.2	100.3	101.0	100.4	100.3
98.4	98.0	99.3	97.9	97.9	97.9	99.0	98.7	98.2	98.4	97.3	96.8
98.1	97.7	97.7	97.5	98.2	98.1	97.8	97.7	97.8	97.8	97.8	97.4
99.2	101.4	101.4	101.4	101.4	101.4	101.4	101.5	101.4	101.4	101.4	101.5
99.6	100.2	100.2	100.1	100.1	100.3	100.2	100.0	99.9	99.8	99.2	99.5
99.6	100.2	100.3	100.1	100.2	100.3	100.3	100.1	100.0	99.8	99.2	99.4
99.7	99.8	99.8	99.5	99.6	99.8	99.4	99.0	99.0	99.7	99.7	99.8
101.2	101.2	101.2	101.6	101.7	101.7	101.5	100.9	100.9	101.8	101.8	101.7
98.1	98.1	98.1	98.1	98.1	98.1	98.1	98.1	98.1	99.1	99.1	99.1
105.3	105.3	105.3	106.5	106.5	106.5	106.0	104.4	104.3	105.7	105.7	105.7
128.6	129.1	129.8	129.8	134.1	137.1	135.3	130.4	127.1	127.8	126.0	124.0
100.0	100.0	100.0	100.0	100.0	100.0	100.0	100.0	100.0	100.0	100.0	100.0
98.1	98.1	97.2	97.0	96.5	96.8	96.2	96.8	97.1	97.2	96.7	96.8
95.3	95.8	93.2	93.5	92.2	93.6	92.2	94.7	94.6	94.5	93.1	92.8
100.5	100.2	99.4	98.7	98.1	97.2	98.1	97.8	98.3	97.7	97.5	97.3
101.0	102.4	102.3	102.4	102.0	102.0	102.4	102.2	102.1	102.6	103.2	103.1
98.1	97.2	97.7	97.7	97.9	97.0	96.7	95.6	95.9	95.7	95.3	96.6
100.1	100.1	99.7	98.9	98.8	99.2	98.4	98.4	99.8	100.5	100.5	100.1
100.0	100.0	100.0	100.0	100.0	100.0	100.0	100.0	100.0	100.0	100.0	100.0
102.1	102.8	102.5	97.5	95.6	105.0	105.8	105.8	105.9	95.6	94.4	100.1
101.7	102.8	102.2	96.0	93.7	107.5	108.6	108.2	108.0	93.6	91.1	101.0
103.5	103.5	103.5	103.5	103.5	103.5	103.5	103.5	103.5	104.5	103.5	103.5
101.5	102.7	102.1	95.1	92.6	108.0	109.2	108.7	108.5	92.4	89.8	100.7
104.1	104.3	104.3	99.0	95.8	103.9	104.5	104.8	105.5	95.6	94.6	96.2
105.6	105.9	106.0	97.9	93.3	105.3	106.0	106.4	107.6	93.6	92.2	94.5
100.8	100.8	100.8	101.2	100.9	100.9	101.5	101.5	101.4	99.7	99.6	99.8
96.4	96.7	96.8	98.7	97.6	98.1	98.6	98.6	98.6	99.9	99.3	100.8
105.8	107.0	106.0	96.5	98.1	105.9	107.0	108.8	107.7	96.8	101.1	106.9
101.9	101.9	101.9	101.8	101.8	101.8	101.8	101.8	102.5	101.2	101.3	101.3
98.3	97.9	98.0	97.9	98.0	98.1	98.8	99.1	99.2	98.8	98.9	98.9
98.5	97.5	97.8	97.7	97.4	97.4	97.4	97.5	97.6	96.4	96.5	97.7
96.3	95.4	95.6	95.5	96.2	96.8	95.5	95.5	96.3	95.7	95.8	94.3
98.7	98.7	98.7	98.7	98.7	98.7	100.3	100.7	100.7	100.7	100.7	100.7

80. 消費者物価

分類	ウェイト	16年度平均	17年度平均	18年度平均
交通・通信	1,100	102.3	100.0	99.3
交通	264	100.0	100.0	99.8
自動車等関係費	472	100.9	100.0	101.2
通信	364	107.9	100.0	96.5
教育	416	98.1	100.0	100.4
授業料等	298	99.6	100.0	100.0
教科書・学習参考書	7	100.1	100.0	100.2
補習教育	111	94.0	100.0	101.1
教養娯楽	1,018	100.9	100.0	98.2
教養娯楽用耐久材	116	113.3	100.0	85.0
教養娯楽用品	199	101.4	100.0	97.7
書籍他の印刷物	161	99.7	100.0	100.4
教養娯楽サービス	543	100.2	100.0	100.5
諸雑費	589	99.8	100.0	101.2
理美容サービス	130	99.8	100.0	98.1
理美容用品	137	100.5	100.0	99.5
身の回り用品	79	99.0	100.0	108.1
たばこ	64	100.0	100.0	104.6
その諸雑貨	179	98.8	100.0	100.6

「消費者物価指数」による。
資料 大阪府総務部統計課

81. たばこ

単位：千本・千円

	平成14年	15年	16年	17年	18年
本数	208,298	202,751	195,180	186,793	176,222
金額	554,130	565,424	579,033	554,243	545,930

たばこの金額は、たばこ税額である。
資料 総務部税務室課税課

指数（大阪市）（つづき）

18年 4月	5月	6月	7月	8月	9月	10月	11月	12月	19年 1月	2月	3月
98.9	99.3	99.3	99.4	100.1	99.8	99.7	99.3	99.2	99.2	98.7	98.4
99.9	99.9	99.4	100.1	100.7	99.5	99.4	99.4	99.8	99.8	99.5	100.1
100.2	101.2	101.3	101.3	102.6	102.6	102.3	101.6	101.1	101.0	100.7	100.5
96.5	96.5	96.6	96.6	96.6	96.5	96.3	96.4	96.4	96.4	95.4	94.5
100.4	100.4	100.4	100.4	100.4	100.4	100.4	100.4	100.4	100.4	100.5	100.6
100.0	100.0	100.0	100.0	100.0	100.0	100.0	100.0	100.0	100.0	100.0	100.0
100.2	100.2	100.2	100.2	100.2	100.2	100.2	100.2	100.2	100.2	101.6	101.6
101.3	101.3	101.3	101.3	101.3	101.3	101.3	101.3	101.3	101.3	101.8	101.9
98.4	98.8	98.5	98.3	99.4	98.3	97.7	97.3	97.4	96.8	96.7	97.1
88.6	88.2	86.1	85.1	83.7	81.5	80.5	79.6	77.4	76.2	76.1	75.7
98.5	98.9	97.1	96.2	97.4	98.2	95.5	96.7	97.7	97.7	97.5	98.5
100.3	100.3	100.5	100.5	100.7	100.3	100.5	100.4	100.7	100.8	100.5	100.5
99.8	100.6	101.1	101.2	103.2	101.4	101.4	100.3	100.5	99.6	99.6	100.1
101.1	101.4	101.4	101.4	101.3	101.4	101.0	102.1	102.2	101.3	102.0	102.1
101.0	101.0	101.0	96.5	96.5	96.5	93.9	98.4	98.4	93.9	96.5	96.5
99.6	99.5	99.4	99.5	99.2	99.1	98.9	98.9	99.3	99.3	99.9	100.2
106.5	108.9	108.9	108.8	108.6	109.6	110.6	111.5	111.5	112.3	112.3	112.3
100.0	100.0	100.0	109.1	109.1	109.1	109.1	109.1	109.1	109.1	109.1	109.1
100.5	100.5	100.5	100.5	100.5	100.5	100.5	100.5	100.5	100.5	100.5	100.5

消 費 高

18年 1月	2月	3月	4月	5月	6月	7月	8月	9月	10月	11月	12月
17,954	12,398	13,411	16,197	14,043	15,494	23,507	8,155	13,600	13,321	14,173	13,969
53,276	36,797	39,794	48,057	41,670	45,946	70,398	29,033	44,694	43,768	46,563	45,934

82. 消費者世帯(1世帯当たり1か月)の収入と支出

単位：円

平成16年全国消費実態調査報告

収 支 項 目	全 世 帯		勤 労 者 世 帯	
	大阪府平均	池 田 市	大阪府平均	池 田 市
集 計 世 帯 数	3,129	35	1,837	16
世 帯 人 員 (人)	3.18	2.86	3.45	3.28
有 業 人 員 (人)	1.36	1.00	1.60	1.66
世 帯 主 の 年 齢 (歳)	53.2	57.0	45.9	48.2
年 間 収 入 (千 円)	6,443	5,735	6,758	7,484
消 費 支 出	303,030	269,972	316,925	291,296
食 料	73,833	66,901	74,015	71,449
穀 類	7,967	6,419	7,912	5,618
魚 介 類	7,441	6,170	6,538	5,369
肉 類	7,630	6,153	7,930	6,767
野 菜 ・ 海 藻	9,661	10,270	8,801	9,332
果 物	2,849	3,046	2,320	2,272
調 理 食 品	8,153	6,936	8,217	6,286
外 食	12,210	11,024	14,057	16,252
住 居	21,176	32,754	20,936	30,705
家 賃 ・ 地 代	13,720	29,936	15,865	27,508
光 熱 ・ 水 道	19,174	14,076	18,781	12,845
電 気 代	9,567	7,023	9,345	6,461
ガ ス 代	4,293	3,736	4,290	3,395
家 具 ・ 家 事 用 品	8,321	5,061	8,105	5,450
家 庭 用 耐 久 財	2,629	872	2,344	433
被 服 及 び 履 物	13,485	10,315	13,777	11,242
洋 服	5,575	3,676	6,186	3,246
保 健 医 療	11,627	10,360	10,288	6,318
交 通 ・ 通 信	38,289	30,809	44,442	37,296
交 通	7,870	7,090	9,031	10,372
自 動 車 等 関 係 費	18,161	14,194	21,725	16,181
通 信	12,257	9,526	13,685	10,744
教 育	19,866	3,951	27,147	5,539
教 養 娯 楽	30,347	32,014	30,363	45,206
教 養 娯 楽 用 耐 久 財	2,863	3,695	3,350	6,959
教 養 娯 楽 サ ー ビ ス	17,150	18,907	16,686	27,202
そ の 他 の 消 費 支 出	66,913	63,729	69,070	65,244
諸 雑 費	20,449	18,818	18,330	16,365
交 際 費	21,113	19,217	18,704	23,023
仕 送 り 金	2,950	9,324	3,501	1,655
(特掲)財・サービス区分				
消 費 支 出	263,760	232,562	271,784	252,825
商 品	141,009	117,727	140,751	124,263
サ ー ビ ス	122,751	114,835	131,032	128,562
エンゲル係数 (%)	24.4	24.8	23.4	24.5
貯蓄現在高 (千 円)	15,079	19,222	11,589	13,214
通貨性預貯金 (千 円)	2,235	2,683	1,800	1,937
定期性預貯金 (千 円)	6,931	8,056	4,782	4,950
生命保険など (千 円)	3,790	4,557	3,330	5,154
有 価 証 券 (千 円)	1,895	3,718	1,347	861
負債現在高 (千 円)	6,384	3,568	7,714	4,069
うち住宅・土地のため (千 円)	5,666	2,427	7,166	3,774
負債保有率 (%)	45.0	41.8	56.4	42.9
うち住宅・土地のため (%)	31.3	12.1	41.5	21.4

第 12 章 勞 働

83 . 一 般 職 業

単位：件・人

年 度	新規求職申込件数 A			月間有効求職者数		
	総 数	男	女	総 数	男	女
平成 14 年度	36,682	19,059	17,623	161,361	86,886	74,475
15	34,959	17,884	17,075	146,539	76,364	70,175
16	30,515	15,380	15,075	127,552	64,435	62,994
17	28,248	13,837	14,310	117,914	56,925	60,612
18	26,645	12,621	13,905	110,174	51,590	58,209
4 月	3,249	1,444	1,796	10,095	4,758	5,310
5	2,387	1,070	1,307	10,056	4,629	5,398
6	2,308	1,098	1,199	9,979	4,596	5,351
7	2,062	1,038	1,013	9,644	4,505	5,102
8	2,056	999	1,048	9,479	4,433	5,012
9	2,176	1,026	1,135	9,264	4,338	4,885
10	2,367	1,126	1,228	9,370	4,392	4,936
11	1,814	877	932	8,850	4,133	4,684
12	1,430	668	759	7,917	3,729	4,167
1	2,358	1,129	1,220	8,124	3,841	4,261
2	2,134	992	1,133	8,436	3,962	4,449
3	2,304	1,154	1,135	8,960	4,274	4,654

求職申込書における「性別」欄の記載が任意となったことに伴い、平成 16 年 11 月から「男女別」の合資料 ハローワーク池田

84 . 雇 用 保 険 一 般 被 保

単位：件・人・千円

年 度	受 給 資 格 決 定 件 数		
	総 数	男	女
平成 14 年度	14,134	7,090	7,044
15	12,987	6,270	6,717
16	12,054	5,506	6,548
17	11,630	5,123	6,507
18	11,044	4,701	6,343
4 月	1,711	673	1,038
5	1,015	401	614
6	833	347	486
7	846	395	451
8	863	377	486
9	839	370	469
10	983	434	549
11	745	319	426
12	612	257	355
1	948	405	543
2	814	346	468
3	835	377	458

各月の給付金額は千円未満切り捨てのため、合計とは一致しない年度もある。

資料 ハローワーク池田

紹介状況

紹介件数	就職件数 B	就職率 B/A × 100(%)	月間有効求人数 C				充足数 D	充足率 D/C × 100(%)
			総数	男	女	共用		
57,651	8,524	23.2	52,954	6,071	11.5
51,518	8,578	24.5	58,897	6,322	10.7
45,855	8,593	28.2	67,247	6,893	10.3
44,973	8,610	30.5	68,823	6,545	9.5
43,414	8,651	32.5	73,393	6,816	9.3
4,031	779	24.0	6,117	618	10.1
3,812	743	31.1	6,124	612	10.0
4,152	774	33.5	5,837	598	10.2
3,487	711	34.5	6,007	587	9.8
3,433	687	33.4	6,230	551	8.8
3,636	800	36.8	6,426	650	10.1
3,943	825	34.9	6,156	613	10.0
3,369	741	40.8	6,193	586	9.5
2,506	613	42.9	5,649	451	8.0
3,365	548	23.2	5,813	439	7.6
3,561	653	30.6	6,284	504	8.0
4,119	777	33.7	6,557	607	9.3

計は総数の値と必ずしも一致しない。

険者の求職者給付状況

総数	給付実人員		給付金額
	男	女	
67,088	37,904	29,184	11,445,160
53,966	27,970	25,996	8,202,408
42,194	20,314	21,880	5,724,753
38,044	16,836	21,208	5,088,044
34,268	14,571	19,697	4,497,367
2,630	1,186	1,444	341,673
2,763	1,151	1,612	362,956
3,039	1,275	1,764	412,928
3,064	1,292	1,772	399,760
3,313	1,346	1,967	441,181
3,075	1,275	1,800	392,580
3,032	1,263	1,769	404,874
2,873	1,215	1,658	371,401
2,688	1,175	1,513	337,015
2,590	1,133	1,457	364,129
2,609	1,130	1,479	315,892
2,592	1,130	1,462	352,978

85. 学歴・年齢・性別実在者賃金（全業種・全規模平均）

単位：円

区 分	男 子			女 子		
	中 卒	高 卒	大 卒	中 卒	高 卒	大 卒
1 8 才	...	159,859	-	...	149,460	-
1 9	...	173,530	-	-	155,224	-
2 0	-	171,655	-	-	164,772	161,920
2 2	-	197,582	213,574	-	175,492	183,143
2 3	...	192,419	208,097	-	163,777	181,601
2 5	233,667	211,620	227,784	-	195,946	192,142
2 6	...	230,179	226,488	120,300	178,214	193,114
3 0	294,693	251,855	264,242	-	210,783	215,792
3 5	298,552	304,495	297,916	-	230,817	227,454
4 0	304,800	320,366	342,477	-	232,373	249,293
5 0	350,691	355,542	390,532	235,542	222,405	265,622
6 0	275,989	293,998	281,297	181,703	183,505	-

1. 平成 15 年度賃金実態調査による（実在者賃金）。

2. 調査時点は平成 15 年 8 月分の賃金締切日。

3. 実在勤労者調査のため、各サンプル数が異なり各数値に連続性を欠く場合がある（「-」は該当サンプルなし）。

資料 池田商工会議所

第 13 章 保 健 衛 生

86. 医療施設の状況

年末現在

年次	病院		一般診療所			歯科診療所	保健所	助産所	薬局
	施設数	病床数	総数	有床	無床				
平成14年	3	431	111	7	104	61	1	4	35
15	3	431	106	7	99	63	1	-	39
16 1)	3	431	106	7	99	63	1	-	42
17 1)	3	536	117	7	110	66	1	-	43
18 1)	3	536	120	7	113	65	1	-	41

1) 年度末現在

資料 大阪府主要健康福祉データ

88. 感染症発生件数及び死亡数（感染症の予防）

単位：件・人

分類	感染症の名称	平成14年度	
		発生	死亡
1類	エボラ出血熱	0	0
	クリミア・コンゴ出血熱	0	0
	痘そう	0	0
	南米出血熱	0	0
	ペスト	0	0
	マールブルグ病	0	0
	ラッサ熱	0	0
2類	急性灰白髄炎（ポリオ）	0	0
	結核	0	0
	ジフテリア	0	0
	重症急性呼吸器症候群	0	0
3類	コレラ	0	0
	細菌性赤痢	3	0
	腸管出血性大腸菌感染症	6	0
	腸チフス	1	0
	パラチフス	0	0
合計		10	0

資料 大阪府主要健康福祉データ

89. 主要死因

単位：人

年次	総数			悪性新生物		心疾患		脳血管疾患		肺炎気管支炎	
	計	男	女	男	女	男	女	男	女	男	女
平成13年	612	311	301	137	95	45	54	21	35	25	33
14	664	357	307	125	92	45	66	22	30	43	31
15	687	375	312	115	105	68	58	33	30	36	34
16	694	373	321	166	96	48	59	22	36	37	27
17	757	390	367	136	112	49	62	24	41	43	33

資料 大阪府主要健康福祉データ

87. 医療従事状況（従業地）

年 次	総 数	医 師	歯 科 医 師	薬 剤 師	保 健 師	助 産 師	看 護 師	歯 科	歯 科
							准 看 護 師	衛 生 士	技 工 士
平成 10 年	802	178	78	154	13	7	286	34	52
12	883	189	59	168	20	13	375	38	21
14	987	203	77	186	22	19	379	69	32
16	550	239	91	220	[-]	[-]	[-]	[-]	[-]
18	529	243	82	204	[-]	[-]	[-]	[-]	[-]

隔年調査

1) 支所分含む。

[-]はデータなし

資料 大阪府主要健康福祉データ

及び感染症の患者に対する医療に関する法律)

15		16		17		18	
発 生	死 亡	発 生	死 亡	発 生	死 亡	発 生	死 亡
0	0	0	0	0	0	0	0
0	0	0	0	0	0	0	0
0	0	0	0	0	0	0	0
0	0	0	0	0	0	0	0
0	0	0	0	0	0	0	0
0	0	0	0	0	0	0	0
0	0	0	0	0	0	0	0
0	0	0	0	0	0	0	0
0	0	0	0	0	0	0	0
0	0	0	0	0	0	0	0
2	0	1	0	0	0	1	0
2	0	6	0	6	0	3	0
0	0	0	0	0	0	0	0
0	0	0	0	0	0	1	0
4	0	7	0	6	0	5	0

別 死 亡 者 数

不慮の事故		老 衰		自 殺		糖 尿 病		肝 疾 患		高 血 圧 性 疾 患		そ の 他	
男	女	男	女	男	女	男	女	男	女	男	女	男	女
7	9	3	12	15	3	2	6	2	4	2	2	52	48
22	7	4	6	20	8	3	5	6	5	2	5	65	52
17	7	5	12	21	9	4	1	6	2	2	2	68	52
9	9	2	10	11	2	6	3	5	3	1	3	66	73
20	9	-	9	13	7	3	4	9	4	1	-	92	86

90. 市立病院

単位：人

年 度	科 別										
	総 数	内 科	神経内科	小児科	外 科	整形外科	皮膚科	泌尿器科	産婦人科	眼 科	耳 鼻 いんこう科
平成 14 年度	321,924	105,497	5,233	24,520	19,683	27,305	23,950	17,920	22,464	17,703	18,824
15	310,403	107,915	5,156	25,808	20,463	24,355	22,084	17,665	21,399	17,503	16,315
16	290,048	98,886	5,980	17,778	20,891	22,372	22,379	18,060	16,775	17,767	16,154
17	279,406	93,629	6,268	16,505	21,696	17,941	19,942	19,552	15,745	19,389	16,664
18	266,405	91,094	5,916	14,905	20,866	17,237	17,561	21,138	11,207	19,886	15,361

資料 市立池田病院

91. 市立病院

単位：人

年 度	科 別										
	総 数	内 科	神経内科	小児科	外 科	整形外科	皮膚科	泌尿器科	産婦人科	眼 科	耳 鼻 いんこう科
平成 14 年度	92,137	37,537	2,184	5,206	12,543	8,067	2,778	5,936	8,567	4,622	3,274
15	91,849	37,405	2,831	5,186	12,102	8,433	2,647	6,492	8,094	4,478	2,830
16	112,530	46,611	4,496	6,183	15,364	9,673	3,586	8,853	8,039	5,182	3,307
17	124,854	54,497	4,858	5,824	18,159	11,706	2,618	9,882	7,415	5,281	3,103
18	119,659	57,661	4,126	4,473	17,270	10,753	2,509	9,328	4,800	5,102	2,529

資料 市立池田病院

92. 休日急病診療所利用状況

単位：人

年 度	患 者 数				市 内	市 外
	総 数	内科(一般診療)	小 児 科	歯 科		
平成 14 年度	3,318	1,366 (13)	1,456	496	2,604	714
15	1,211	809 (12)	—	402	969	242
16	2,497	1,097 (4)	1,010	390	1,864	633
17	3,153	1,375 (4)	1,443	335	2,374	779
18	3,022	1,298 (2)	1,396	328	2,287	735

資料 保健福祉部健康・保険室休日急病診療所

平成 15 年度の小児科診療はなし。

一般診療：主治医がいない要介護認定申請者を対象に、休日急病診療所で診察を行い「主治医意見書」を作成した数（再掲）

外来患者数

				保 険 種 別					
リハビリテーション科	放射線科	麻酔科	歯科・口腔外科	総数	健保	国保	医療保険	労災	その他
19,000	4,048	549	15,228	321,924	144,363	161,378	5,492	1,056	9,635
10,726	4,208	560	16,246	310,403	137,921	157,634	5,902	1,315	7,631
10,406	4,910	545	17,145	290,048	123,997	151,927	6,372	1,638	6,114
9,580	4,952	815	16,728	279,406	117,306	149,378	6,429	979	5,314
9,786	5,492	679	12,107	266,405	108,602	145,854	6,652	1,010	4,287

入院患者数

				保 険 種 別					
リハビリテーション科	放射線科	麻酔科	歯科・口腔外科	総数	健保	国保	医療保険	労災	その他
675	-	-	748	92,137	34,011	52,295	1,592	333	3,906
438	-	-	913	91,849	33,026	54,887	1,411	283	2,242
273	-	-	963	112,530	37,945	69,170	2,427	333	2,655
558	-	-	953	124,854	39,437	79,127	2,858	328	3,104
220	-	-	888	119,659	33,948	80,668	2,991	280	1,772

93 . 国民健康保険加入状況

単位：世帯・人

年 度	被 保 険 者		被保険者資格取得者		被保険者資格喪失者	
	世 帯	人 員	世 帯	人 員	世 帯	人 員
平成 14 年度	18,177	34,190	2,804	5,541	2,074	4,340
15	18,746	35,105	2,689	5,430	2,155	4,701
16	19,232	35,549	2,680	5,214	2,276	4,929
17	19,604	35,835	2,514	4,906	2,166	4,558
18	19,872	35,961	2,590	4,900	2,346	4,955

資料 保健福祉部健康・保険室保険年金課

94. 国民健康保

単位:件・千円

年 度	療 養 諸 費 (費用額)								総 数	
	総 数		一 般		退 職		老 健			
	件 数	金 額	件 数	金 額	件 数	金 額	件 数	金 額	件 数	金 額
平成14年度	458,951	11,677,479	169,711	3,364,698	68,594	1,403,515	220,646	6,909,266	7,926	374,751
15	508,432	12,719,793	197,321	3,940,569	85,724	1,765,889	225,387	7,013,335	8,849	408,043
16	563,130	13,495,557	213,536	4,005,324	106,522	2,077,041	243,072	7,413,192	10,927	439,450
17	593,199	14,126,277	222,310	4,191,915	129,155	2,514,265	241,734	7,420,097	12,412	447,925
18	616,146	14,475,470	230,444	4,255,235	146,454	2,856,237	239,248	7,363,998	13,516	483,990

資料 保健福祉部健康・保険室保険年金課

95. 予 防 接 種

単位:人

年 度	総 数	三種混合 (二種混合を含む)	ジフテリア・ 破傷風 2期	ツ反検査	B C G
平成14年度	20,847	3,433	584	855	836
15	22,056	3,468	560	861	848
16	22,917	3,362	468	928	922
17	19,988	3,046	457	-	817
18	19,022	3,304	487	-	868
4月	1,063	166	60	-	65
5	421	251	13	-	56
6	511	326	20	-	78
7	485	323	8	-	77
8	545	375	5	-	65
9	596	294	23	-	74
10	3,188	214	66	-	65
11	6,807	222	134	-	99
12	3,534	243	50	-	57
1	611	306	29	-	91
2	504	272	24	-	72
3	757	312	55	-	69

資料 保健福祉部健康・保険室健康増進課

険 給 付 状 況

そ の 他 の 保 険 給 付									
出産一時金		葬 祭 費		精神・結核療養給付金		移 送 費		高額療養費	
件 数	金 額	件 数	金 額	件 数	金 額	件 数	金 額	件 数	金 額
148	48,630	481	14,430	4,114	5,552	-	-	3,183	306,139
153	50,490	483	14,490	4,507	6,294	-	-	3,706	336,769
132	43,560	523	15,690	5,934	7,374	2	17	4,336	372,809
138	45,540	558	16,740	6,724	7,886	-	-	4,992	377,759
140	47,340	542	16,260	6,896	9,801	4	40	5,934	410,549

実 施 状 況

急性灰白髄炎	日本脳炎	麻しん・風しん 混合	風疹単抗原	麻疹単抗原	インフルエンザ (高齢者等対象)
1,644	3,357	-	981	959	8,198
1,578	3,378	-	1,053	904	9,406
1,684	3,268	-	995	844	10,446
1,528	814	-	1,383	799	11,144
1,472	20	1,525	13	1	11,332
694	-	78	-	-	-
-	2	99	-	-	-
-	4	82	1	-	-
-	5	70	2	-	-
-	4	91	5	-	-
-	1	202	2	-	-
778	1	155	-	-	1,909
-	2	92	1	-	6,257
-	1	89	-	1	3,093
-	-	121	-	-	64
-	-	127	-	-	9
-	-	319	2	-	-

96. し尿・浄化槽処理状況

単位：件・キログラム

年度末現在

年 度	し 尿				浄 化 槽	
	定期収集 件 数	臨 時 収 集 件数(年間)	公共収集 件 数	収 集 量	清 掃 件 数	汚泥収集量
平成 14 年度	82	311	3	555	35	97
15	77	312	3	546	42	150
16	75	260	3	486	38	114
17	75	343	3	530	36	105
18	68	293	3	503	47	167

資料 市民生活部市民生活課

97. ごみ処理状況

単位：人・t

年度末現在

年 度	収集世帯	収集人口	排 出 量			処 理 量			焼却灰
			総 数	収集分	持込分	焼 却	有価物	埋 立	
平成 14 年度	42,044	100,852	39,848	25,419	14,429 1)	36,447	3,019	382	5,477
15	42,339	100,662	40,039	25,140	14,899 2)	37,106	2,560	373	5,651
16	42,795	100,581	39,904	24,542	15,362 3)	37,112	2,455	337	5,625
17	43,409	101,042	41,727	26,234	15,493 4)	38,685	2,741	301	5,868
18	44,353	102,578	35,596	20,444	15,152 5)	32,688	2,583	325	5,096

1) 豊能町・能勢町分 2,040t を含む。4) 豊能町・能勢町分 1,692t を含む。

2) 豊能町・能勢町分 2,071t を含む。5) 豊能町・能勢町分 1,417t を含む。

3) 豊能町・能勢町分 2,244t を含む。

資料 市民生活部市民生活課

98. 火葬場使用状況

単位：人

年 度	総 数	大 人	小 人	死 産 児
平成 14 年度	777	760	3	14
15	717	701	3	13
16	760	736	3	21
17	730	714	5	11
18	717	695	2	20

資料 市民生活部市民生活課

第 14 章 社 会 保 障

99. 生活保護

単位：人

年 度	保 護 実 数		生 活 扶 助	住 宅 扶 助	教 育 扶 助
	世 帯	人 員			
平成 14 年度	4,216	5,848	5,220	4,737	545
15	4,756	6,585	5,904	5,470	563
16	5,133	6,989	6,159	5,787	506
17	5,310	7,169	6,286	6,031	457
18	5,615	7,340	6,391	6,185	367

生活保護費支給人員は年間延人員

資料 保健福祉部保健福祉総務課

100. 生活保護

単位：千円

年 度	総 額	生活扶助費	施設事務費	住宅扶助費	教育扶助費
平成 14 年度	930,933	304,846	22,228	114,440	3,240
15	1,039,875	343,504	21,847	134,263	3,421
16	1,136,544	354,138	23,216	146,560	3,041
17	1,179,629	358,212	22,237	152,372	2,642
18	1,220,678	368,613	22,499	162,012	2,174

資料 保健福祉部保健福祉総務課

101. 国民年金

単位：人

年 度	被 保 険 者 数				納 付	
	総 数	強 制 (A)	任 意	3 号	納付対象 月数 (B)	納付実施 月数 (C)
平成 14 年度	27,347	16,464	404	10,479	164,492	69,781
15	26,921	16,423	410	10,088	161,523	103,020
16	26,740	16,449	439	9,852	157,627	100,897
17	26,324	16,136	399	9,789	[-]	[-]
18	26,073	15,897	394	9,782	[-]	[-]

(D) 前納月数は平成 15 年度からデータなし。

[-] はデータなし

資料 保健福祉部健康・保険室保険年金課

102. 老 齡 福 祉

単位：人・千円

年 度	受 給 者 数
平成 14 年度	90
15	67
16	53
17	41
18	34

資料 保健福祉部健康・保険室保険年金課

費支給人員

医療扶助			葬祭扶助 (件)	出産扶助 (件)	生業扶助 (件)	介護扶助
総数	入院	通院				
3,542	621	2,921	3	-	-	396
3,986	626	3,360	5	-	-	463
4,787	619	4,168	3	-	-	618
5,007	677	4,330	6	-	118	767
4,891	715	4,176	6	-	122	850

費支給状況

医療扶助費	葬祭扶助費	出産扶助費	生業扶助費	介護扶助費
477,728	292	-	-	8,159
530,375	439	-	-	6,026
602,408	289	-	-	6,892
634,788	398	-	855	8,125
652,987	521	-	2,445	9,427

加入状況

状況		免除状況			
前納月数(D)	収納率(%) (C + D) / B	総数(E)	法定免除	申請免除	免除率(%) (E / A)
34,509	63.4	3,086	445	2,641	18.7
-	63.8	3,368	459	2,909	20.5
-	64.0	3,743	476	3,267	22.8
[-]	[-]	[-]	[-]	[-]	[-]
[-]	[-]	4,460	501	3,959	28.1

年金給付状況

金額
23,336
15,515
13,491
9,645
7,273

103. 市内保育

単位：人

年 度	職 員				
	総 数	所 長	保 育 士	看 護 師	栄 養 士
市 立					
平成 14 年度	107	8	65	5	2
15	105	7	62	5	2
16	85	6	58	4	2
17	85	6	58	4	2
18	81	7	56	4	2
緑丘保育所	15	1	12	1	-
石橋保育所	8	1	6	-	-
石橋南保育所	13	1	10	1	-
古江保育所	8	1	6	-	-
呉服保育所	14	1	11	1	-
五月丘保育所	13	1	10	1	-
保 育 課	10	1	1	-	2
私 立					
平成 14 年度	71	5	55	-	6
15	68	6	56	-	4
16	131	7	103	3	7
17	131	7	103	3	7
18	133	7	107	2	5
さつき保育園	23	1	21	-	-
細河保育園	15	1	10	-	-
ふしお台保育所	12	1	10	-	-
中央保育園	22	1	17	-	2
天神保育園	28	1	22	1	2
秦野保育園	14	1	12	-	1
住吉保育園	19	1	15	1	-

資料 子育て・人権部保育課

104. 知的障害児

単位：人

年 度	職 員 数					
	総 数	施 設 長	保 育 士	児 童 指 導 員	調 理 師	運 転 士
平成 14 年度	9	1	7	-	1	-
15	9	1	7	-	1	-
16	10	1	7	1	1	-
17	10	1	7	1	1	-
18	10	1	6	1	1	1

資料 子育て・人権部保育課

所 の 状 況

4月1日現在

数			定 員	入 所 児 童 数		
調 理 師	用 務 員	事 務 員		総 数	3 歳 未 満	3 歳 以 上
16	1	10	600	500	184	316
16	1	11	600	566	228	338
7	2	6	480	483	179	304
7	2	6	480	483	179	304
6	2	4	480	508	177	331
1	-	-	90	106	33	73
1	-	-	60	58	17	41
1	-	-	90	90	44	46
1	-	-	60	27	4	23
1	-	-	90	104	31	73
1	-	-	90	123	48	75
-	2	4	-	-	-	-
3	-	2	420	440	172	268
1	-	2	420	451	181	270
5	3	3	570	618	230	388
4	3	3	570	624	232	392
5	4	3	570	588	235	353
-	-	1	120	131	58	73
1	3	-	60	50	17	33
-	1	-	60	51	18	33
1	-	1	90	103	40	63
1	-	1	90	95	32	63
-	-	-	90	92	32	60
2	-	-	60	66	28	38

通 園 施 設 状 況

4月1日現在

定 員	年 齢 別 児 童 数					
	総 数	1 歳	2 歳	3 歳	4 歳	5 歳
30	20	-	6	9	5	-
30	21	-	5	10	4	2
30	20	1	5	9	4	1
30	20	1	5	9	4	1
30	19	1	7	7	4	-

105．共同募金実績額

単位：千円

年 度	目 標 額	実 績 額						達成率 (%)
		総 額	戸別・法人	街 頭	バ ッ ジ	学 校	そ の 他	
平成 14 年	6,000	6,073	5,429	440	123	81	-	101.2
15	6,000	5,910	5,154	413	160	178	4	98.5
16	5,910	5,605	4,812	452	175	161	4	94.8
17	5,605	5,309	4,489	398	250	171	-	94.7
18	5,309	5,097	4,241	408	250	198	-	96.0

資料 池田市社会福祉協議会

106．日赤社資募集実績額

単位：千円

年 度	目 標 額	実 績 額	達成率 (%)
平成14年度	7,912	6,919	87.4
15	7,912	6,252	79.0
16	7,912	5,892	74.4
17	7,912	5,514	69.6
18	7,403	5,103	68.9

資料 保健福祉部保健福祉総務課

107．歳末たすけあい募金実績額

単位：千円

年 度	目 標 額	実 績 額	達成率 (%)
平成14年度	8,150	8,499	104.2
15	8,150	8,235	101.0
16	7,660	7,746	101.1
17	7,390	7,125	96.4
18	6,750	6,935	102.7

資料 保健福祉部保健福祉総務課

108．身体障害者（児）の状況

単位：人

年度末現在

年 度	総 数	視覚障害	聴覚障害	音声言語 機能障害	肢体不自由	内部障害
平成 14 年度	2,428	172	173	31	1,394	658
15	2,592	181	186	33	1,458	734
16	2,756	196	204	36	1,544	776
17	2,805	194	196	37	1,589	789
18	2,937	204	193	42	1,680	818

資料 保健福祉部健康・保険室障害福祉課

109．知的障害者（児）の状況

単位：人

年度末現在

年 度	総 数	重 度	中 度	軽 度
平成 14 年度	392	218	101	73
15	392	226	97	69
16	414	232	99	83
17	427	233	105	89
18	444	244	106	94

資料 保健福祉部健康・保険室障害福祉課

110．知的障害者通所授産施設・くすのき学園の状況

単位：人

年度末現在

年 度	定員	入 所 人 員									
		総数	男女別		年 齢 別				障害程度別		
			男	女	18～ 19才	20～ 29才	30～ 39才	40才 以上	重度	中度	軽度
平成 14 年度	30	27	15	12	1	26	-	-	25	2	-
15	30	30	19	11	6	24	-	-	26	4	-
16	29	29	18	11	3	26	-	-	25	4	-
17	33	31	23	8	5	26	-	-	27	4	-
18	33	26	18	8	1	25	-	-	22	4	-

資料 保健福祉部健康・保険室障害福祉課

111．老人医療の状況

単位：件・千円

年 度	現 物 給 付		現 金 給 付	
	件 数	金 額	件 数	金 額
平成 14 年度	291,098	7,599,714	12,676	236,627
15	280,012	7,500,536	12,684	273,093
16	293,720	7,835,713	13,470	282,834
17	288,122	7,849,847	13,518	282,524
18	278,963	7,598,870	13,257	282,950

一部負担金助成額を含まない。

資料 保健福祉部保健福祉総務課

112. 養護老人ホームの状況

単位：人 年度末現在

年 度	総 数			60才 ～ 69才	70才 ～ 74才	75才 ～ 79才	80才 ～ 84才	85才以上
	計	男	女					
平成 14 年度	19	4	15	-	1	4	4	10
15	19	6	13	-	2	3	5	9
16	20	6	14	-	2	5	4	9
17	18	6	12	2	2	4	1	9
18	18	7	11	2	2	3	2	9

資料 保健福祉部健康・保険室養護老人ホーム

113. 軽費老人ホームの状況

単位：人 年度末現在

年 度	総 数			60才 ～ 69才	70才 ～ 74才	75才 ～ 79才	80才 ～ 84才	85才以上
	計	男	女					
平成 14 年度	49	10	39	5	5	8	14	17
15	45	8	37	4	5	6	10	20
16	47	11	36	3	8	3	16	17
17	47	12	35	4	8	6	14	15
18	47	12	35	3	8	7	12	17

資料 万寿荘

114. 特別養護老人ホームの状況

単位：人 年度末現在

年 度	総 数			60才 ～ 69才	70才 ～ 74才	75才 ～ 79才	80才 ～ 84才	85才以上
	計	男	女					
平成 14 年度	190	35	155	8	10	24	36	112
15	189	32	157	7	7	17	44	114
16	196	27	169	5	14	17	41	119
17	220	30	190	10	14	16	43	137
18	321	54	267	11	21	24	59	206

資料 伏尾荘、古江台ホール、ほほえみの園、ポプラ（18年度から）

115. 敬老会館の利用状況

単位：人 年度末現在

年 度	開 館 日 数	利 用 者 数		
		個 人	団 体	計
平成 14 年度	293	68,312	12,700	81,012
15	296	80,746	13,362	94,108
16	295	74,269	14,632	88,901
17	295	73,315	17,503	90,818
18	295	67,601	17,676	85,277

資料 財団法人 池田さわやか公社

第 15 章 文 教

116. 幼稚園

年 度	園 数		学 級 数		教員数(人)		職員数(人)	
	市 立	私 立	市 立	私 立	市 立	私 立	市 立	私 立
平成 14 年度	11	8	24	43	50	65	-	7
15	11	8	24	41	51	64	-	8
16	4	9	17	48	37	92	-	10
17	4	9	16	48	35	93	-	8
18	4	9	17	49	36	100	-	9

資料 大阪の学校統計

117. 小 学 校

年 度	学校数	学級数	教 員 数 (人)					
			総 数	本 務 者		兼 務 者		
				男	女	男	女	
総 数								
平成 14 年度	12	194	314	110	176	7	21	
15	12	195	318	111	175	7	25	
16	12	206	321	110	175	6	30	
17	12	210	338	108	186	9	35	
18	12	218	337	108	191	9	29	
国 立								
平成 14 年度	1	18	33	18	7	3	5	
15	1	18	35	18	6	3	8	
16	1	18	36	17	8	2	9	
17	1	18	35	16	9	2	8	
18	1	18	32	14	10	3	5	
市 立								
平成 14 年度	11	176	281	92	169	4	16	
15	11	177	283	93	169	4	17	
16	11	188	285	93	167	4	21	
17	11	192	303	92	177	7	27	
18	11	200	305	94	181	6	24	

資料 大阪の学校統計

の 概 況

5月1日現在

総 数	園 児 数 (人)					
	3 才		4 才		5 才	
	市 立	私 立	市 立	私 立	市 立	私 立
1,684	-	329	307	363	308	377
1,654	-	294	281	394	316	369
1,710	-	352	261	397	265	435
1,641	-	306	231	442	270	392
1,763	-	396	272	403	246	446

の 概 況

5月1日現在

職員数 (人)	学校医等 (人)	児 童 数 (人)						
		総 数	1 年	2 年	3 年	4 年	5 年	6 年
40	72	5,733	928	967	934	955	956	993
39	72	5,724	978	923	962	942	964	955
43	72	5,792	998	987	914	973	955	965
42	72	5,816	978	987	996	921	961	973
38	72	5,915	1,007	991	1,000	1,023	921	973
4	4	671	114	111	102	113	114	117
4	4	676	116	112	111	105	116	116
3	4	676	114	116	114	114	104	114
3	4	693	114	114	116	120	119	110
3	4	702	115	114	117	118	120	118
36	68	5,062	814	856	832	842	842	876
35	68	5,048	862	811	851	837	848	839
40	68	5,116	884	871	800	859	851	851
39	68	5,123	864	873	880	801	842	863
35	68	5,213	892	877	883	905	801	855

118. 中 学 校

年 度	学 校 数	学 級 数	教 員 数 (人)					
			総 数	本 務 者		兼 務 者		
				男	女	男	女	
総 数								
平成 14 年度	6	89	199	101	75	13	10	
15	6	86	197	97	75	12	13	
16	6	84	198	96	74	13	15	
17	6	84	201	97	76	15	13	
18	6	86	203	97	77	15	14	
国 立								
平成 14 年度	1	12	30	12	9	6	3	
15	1	12	29	11	10	4	4	
16	1	12	31	11	10	6	4	
17	1	12	29	11	10	5	3	
18	1	12	30	13	8	4	5	
市 立								
平成 14 年度	5	77	169	89	66	7	7	
15	5	74	168	86	65	8	9	
16	5	72	167	85	64	7	11	
17	5	72	172	86	66	10	10	
18	5	74	173	84	69	11	9	

資料 大阪の学校統計

119. 高 等 学 校

年 度	学 校 数	教 員 数 (人)				
		総 数	本 務 者		兼 務 者	
			男	女	男	女
総 数						
平成 14 年度	5	329	184	88	17	40
15	5	354	185	89	30	50
16	5	354	186	87	25	56
17	5	363	184	88	26	65
18	5	370	184	90	36	60
府 立						
平成 14 年度	4	248	155	63	12	18
15	4	268	155	66	24	23
16	4	257	154	62	18	23
17	4	260	150	63	22	25
18	4	273	149	65	31	28
私 立						
平成 14 年度	1	81	29	25	5	22
15	1	86	30	23	6	27
16	1	97	32	25	7	33
17	1	103	34	25	4	40
18	1	97	35	25	5	32

大阪教育大学教育学部附属高等学校池田校舎は含まない。

資料 大阪の学校統計

の 概 況

5月1日現在

職員数 (人)	学校医等 (人)	生徒数 (人)			
		総数	1年	2年	3年
16	35	3,061	937	1,020	1,104
16	35	2,929	971	936	1,022
16	35	2,860	937	980	943
16	35	2,857	944	934	979
15	35	2,851	971	940	940
1	3	483	160	160	163
1	3	481	160	161	160
1	3	476	159	157	160
1	3	478	160	159	159
1	3	479	160	159	160
15	32	2,578	777	860	941
15	32	2,448	811	775	862
15	32	2,384	778	823	783
15	32	2,379	784	775	820
14	32	2,372	811	781	780

の 概 況

5月1日現在

職員数 (人)	学校医等 (人)	生徒数 (人)			
		総数	1年	2年	3年
70	17	4,531	1,568	1,448	1,515
72	17	4,394	1,538	1,469	1,387
65	17	4,261	1,419	1,450	1,392
65	17	4,036	1,333	1,318	1,385
59	17	3,862	1,409	1,198	1,255
...	...	3,335	1,103	1,090	1,142
...	...	3,172	1,052	1,067	1,053
...	...	3,098	1,054	1,013	1,031
...	...	2,963	1,001	986	976
...	...	2,913	1,068	899	946
...	...	1,196	465	358	373
...	...	1,222	486	402	334
...	...	1,163	365	437	361
...	...	1,073	332	332	409
...	...	949	341	299	309

120. 各種学校

単位：人

年 度	学 校 数	課 程 数	教 員 数 (人)				
			総 数	本 務 者		兼 務 者	
				男	女	男	女
平成 14 年度	2	4	6	-	4	-	2
15	1	1	3	-	1	-	2
16	1	1	3	-	1	-	2
17	1	1	3	-	1	-	2
18	1	1	3	-	1	-	2

資料 大阪の学校統計

121. 中学校卒

単位：人

年 度	総 数			進 学		
	計	男	女	計	男	女
平成 14 年度	1,058	552	506	1,043	543	500
15	1,105	585	520	1,083	575	508
16	1,017	512	505	998	506	492
17	946	501	445	935	498	437
18	978	475	503	959	464	495

資料 大阪の学校統計

122. 高等学校

単位：人

年 度	総 数			進 学		
	計	男	女	計	男	女
平成 14 年度	1,447	491	956	648	203	445
15	1,501	521	980	676	238	438
16	1,365	503	862	609	213	396
17	1,377	483	894	617	226	391
18	1,366	463	903	675	231	444

資料 大阪の学校統計

の 概 況

5月1日現在

職 員 数 (人)	生 徒 数 (人)				
	総 数			修業年限1年 未満の課程	修業年限1年 以上の課程
	総 数	男	女		
-	112	2	110	-	112
-	108	2	106	-	108
-	108	-	108	26	82
-	106	2	104	-	106
-	129	1	128	-	129

業 生 の 進 路

5月1日現在

専 修 学 校 等 入 学			就 職			そ の 他		
計	男	女	計	男	女	計	男	女
1	1	-	4	4	-	10	4	6
5	1	4	5	4	1	12	5	7
1	1	-	4	2	2	14	3	11
2	-	2	1	1	-	8	2	6
4	2	2	5	4	1	10	5	5

卒 業 生 の 進 路

5月1日現在

専 修 学 校 等 入 学			就 職			そ の 他		
計	男	女	計	男	女	計	男	女
436	180	256	155	56	99	208	52	156
493	195	298	170	53	117	162	35	127
448	200	248	154	50	104	154	40	114
458	167	291	155	49	106	147	41	106
393	143	250	155	57	98	143	32	111

123. 児 童 ・ 生 徒

単位：cm・kg

年 度	幼 稚 園		小 学							
	5 歳		6 歳		7 歳		8 歳		9	
	男	女	男	女	男	女	男	女	男	
身 長										
平成 14 年度	110.3	110.5	116.9	115.8	122.2	121.9	127.7	126.9	133.2	
15	110.4	109.8	116.8	115.9	122.0	121.4	127.4	127.3	132.6	
16	111.2	108.3	117.8	115.8	122.8	121.7	128.0	127.6	133.3	
17	111.2	108.9	116.6	115.5	122.5	121.1	127.9	127.2	132.7	
18	110.4	107.9	116.6	115.7	122.4	121.1	128.8	127.0	132.7	
全 国 平 均	110.7	109.8	116.6	115.8	122.5	121.7	128.3	127.4	133.6	
体 重										
平成 14 年度	18.6	18.4	21.2	20.7	23.8	23.3	26.6	26.2	30.4	
15	18.7	18.4	21.4	21.0	23.7	23.5	26.7	26.6	29.9	
16	18.9	17.8	21.3	20.6	23.9	23.3	26.8	26.3	30.4	
17	19.1	18.2	21.2	20.5	24.0	23.3	26.9	26.2	29.9	
18	18.8	18.1	21.5	20.7	23.8	22.9	27.2	26.2	30.0	
全 国 平 均	19.1	18.7	21.5	21.0	24.2	23.6	27.4	26.6	30.9	

資料 教育委員会学務課

124. 児 童 ・ 生

単位：人

年 度	幼 稚 園					小 学	
	受検者数	視力1.0以上	視力1.0~0.7	視力0.7~0.3	視力0.3未満	受検者数	視力1.0以上
平成 14 年度	608	561	30	15	2	4,982	3,693
15	582	520	37	22	3	5,009	3,694
16	511	468	29	11	4	5,062	3,687
17	499	466	20	11	2	5,051	3,647
18	518	476	24	15	3	5,186	3,786

資料 教育委員会学務課

の平均体位

校					中 学 校					
歳	10 歳		11 歳		12 歳		13 歳		14 歳	
女	男	女	男	女	男	女	男	女	男	女
133.1	138.5	139.4	145.7	146.1	150.8	151.0	158.8	154.8	164.8	157.1
132.6	138.4	139.2	144.6	145.3	152.6	151.6	159.4	155.5	166.0	156.0
133.6	138.2	139.1	144.9	146.4	151.1	151.4	159.7	155.7	165.1	156.6
133.7	138.7	140.2	143.9	146.0	151.9	151.7	158.7	154.8	165.3	157.2
132.1	138.5	139.9	145.2	147.0	151.4	150.8	158.9	154.4	164.2	156.2
133.5	138.9	140.2	145.1	147.0	152.6	152.0	159.8	155.2	165.3	156.7
29.3	34.2	32.7	39.7	38.6	42.7	42.9	47.7	47.4	54.0	50.0
30.6	34.2	34.3	38.7	39.8	45.1	43.9	47.4	47.8	53.2	50.2
29.9	33.6	33.2	38.3	38.1	43.6	42.3	50.7	47.2	53.1	49.0
29.6	34.1	34.1	37.6	37.7	43.9	43.2	49.2	46.1	55.6	50.4
29.3	33.4	33.6	38.3	39.0	43.4	42.9	48.8	46.6	53.1	49.8
30.1	34.5	34.2	38.8	39.5	44.9	44.4	49.9	47.9	55.1	50.6

徒 の 視 力

学 校			中 学 校				
視力1.0~0.7	視力0.7~0.3	視力0.3未満	受検者数	視力1.0以上	視力1.0~0.7	視力0.7~0.3	視力0.3未満
568	519	202	2,465	1,387	409	487	182
560	551	204	2,346	1,488	313	371	174
569	591	210	2,261	1,371	275	415	203
599	618	187	2,291	1,245	372	458	216
592	613	195	2,313	1,199	381	460	273

125. 社会教育

単位：件・人

年 度	総 数		児 童 文 化 セ ン タ ー			
	件 数	人 数	計	団 体 利 用		個人利用
			人 数	件 数	人 数	人 数
平成 14 年度	5,880	200,116	58,617	125	3,998	54,619
15	5,707	206,337	59,304	139	5,535	53,769
16	5,815	203,700	60,850	150	5,290	55,560
17	5,941	206,108	62,034	180	4,426	57,608
18	5,913	191,234	62,121	244	6,580	55,541
4 月	508	16,031	4,885	14	257	4,628
5	513	16,149	5,932	30	1,072	4,860
6	556	19,987	7,461	37	1,188	6,273
7	493	14,839	5,690	38	1,239	4,451
8	428	15,028	5,220	9	134	5,086
9	513	15,305	3,997	19	303	3,694
10	529	17,597	5,687	20	969	4,718
11	517	20,362	4,369	15	293	4,076
12	446	12,536	4,202	19	271	3,931
1	435	12,390	4,528	12	151	4,377
2	454	14,235	4,499	16	262	4,237
3	521	16,775	5,651	15	441	5,210
年 度	山 の 家 1)		歴 史 民 俗 資 料 館			
	件 数	人 数	計	団 体 利 用		個人利用
			人 数	件 数	人 数	人 数
平成 14 年度	71	3,200	21,651	15	751	20,900
15	97	3,449	27,781	20	1,373	26,408
16	296	6,603	20,824	16	869	19,955
17	236	6,059	20,150	18	1,004	19,146
18	197	6,539	21,825	19	1,054	20,771
4 月	16	438	1,839	3	160	1,679
5	15	415	1,156	1	150	1,006
6	22	556	1,600	1	110	1,490
7	14	467	1,097	3	103	994
8	3	257	2,112	-	-	2,112
9	18	528	1,608	-	-	1,608
10	17	558	1,281	1	27	1,254
11	22	732	5,541	2	51	5,490
12	20	684	912	1	65	847
1	15	529	1,364	1	115	1,249
2	16	659	1,356	2	48	1,308
3	19	716	1,959	4	225	1,734

資料 教育委員会、市民生活部地域活性室観光・ふれあい課
 自然の家は平成 19 年 1 月 1 日廃止

施設利用状況

自 然 の 家				野 外 活 動 セ ン タ ー		児 童 館	
計	団 体 利 用		個 人 利 用	件 数	人 数	件 数	人 数
人 数	件 数	人 数	人 数				
11,451	87	10,877	574	7	2,579	1,187	16,200
10,396	71	9,630	766	8	1,054	1,089	17,382
10,659	80	9,752	907	5	737	795	12,597
12,144	73	11,361	783	8	2,667	853	14,788
-	-	-	-	5	950	1,026	14,147
-	-	-	-	-	-	76	1,153
-	-	-	-	-	-	85	1,009
-	-	-	-	-	-	102	1,925
-	-	-	-	-	-	73	1,029
-	-	-	-	5	950	76	953
-	-	-	-	-	-	93	1,596
-	-	-	-	-	-	95	1,184
-	-	-	-	-	-	92	1,253
-	-	-	-	-	-	82	1,298
-	-	-	-	-	-	86	917
-	-	-	-	-	-	85	905
-	-	-	-	-	-	81	925

コ ミ ュ ニ テ ィ 広 場		総 合 ス ポ ー ツ セ ン タ ー	
件 数	人 数	件 数	人 数
999	4,661	3,389	81,757
941	4,068	3,342	82,903
957	4,269	3,516	87,161
995	4,802	3,578	83,464
955	4,448	3,467	81,204
89	405	310	7,311
91	398	291	7,239
71	356	323	8,089
66	315	299	6,241
65	254	270	5,282
85	421	298	7,155
86	392	310	8,495
89	383	297	8,084
70	342	254	5,098
70	318	251	4,734
80	422	255	6,394
93	442	309	7,082

126 . 図書館利用状況

126 - 1 . 市立図書館利用状況

単位：人・冊・日

年 度	総 数	一 般	学 生 ・ 生 徒 数			蔵書数	貸出冊数	開館日数
			大学生	高校生	小・中学生			
平成 14 年度	134,175	70,668	11,412	7,082	45,013	226,116	284,811	265
15	119,941	73,613	10,468	5,178	30,682	230,362	292,213	275
16	124,646	78,443	6,607	7,566	32,030	238,302	283,905	272
17	126,513	80,595	6,825	5,263	33,830	245,510	307,277	269
18	140,954	91,301	8,365	3,556	37,732	253,356	348,412	272

資料 教育委員会

126 - 2 . 市立石橋プラザ（図書館分館）利用状況

単位：人・冊・日

年 度	総 数	一 般	学 生 ・ 生 徒 数			蔵書数	貸出冊数	開館日数
			大学生	高校生	小・中学生			
平成 14 年度	50,797	36,411	2,495	1,191	10,700	31,660	129,186	227
15	51,482	36,700	2,400	1,171	11,211	32,676	129,622	228
16	53,756	38,328	2,361	1,305	11,762	34,002	129,411	227
17	54,000	39,546	2,214	1,048	11,192	33,639	129,801	229
18	56,730	41,643	1,983	888	12,216	34,999	137,179	229

資料 教育委員会

126 - 3 . 池田文庫利用状況

単位：人・冊・日

年 度	総 数	一 般	学 生 ・ 生 徒 数			蔵書数 (雑誌含 む)	閲覧冊数	開館日数
			大学生	高校生 (予備校生含む)	小・中学生			
平成 14 年度	1,860	1,571	243	16	30	208,609	7,110	272
15	1,812	1,487	207	83	35	209,860	8,330	265
16	1,605	1,251	228	88	38	212,127	10,850	272
17	1,523	1,284	176	27	36	214,909	9,728	273
18	1,201	986	156	20	39	216,504	5,206	267

資料 池田文庫

127 . 中央公民館利用状況

単位：件・人

年 度	来 館 者 総 数		視 聴 覚 室		学 習 室		集 会 室		保 育 室	
	件 数	人 数	件 数	人 数	件 数	人 数	件 数	人 数	件 数	人 数
平成 14 年度	1,461	111,501	300	5,798	224	5,095	284	3,711	134	1,357
15	1,453	103,504	308	6,953	214	4,237	238	3,226	162	1,610
16	1,484	99,742	365	7,304	219	4,796	257	3,655	122	1,220
17	1,477	105,318	342	6,846	217	3,922	248	3,292	130	1,234
18	1,377	93,827	331	7,267	199	3,862	226	2,971	118	1,458
年 度	料 理 室		実 習 室		和 室 ・ 茶 室		展 示 室 ・ ロ ビ ー			
	件 数	人 数	件 数	人 数	件 数	人 数	件 数		人 数	
平成 14 年度	75	1,047	280	3,620	118	2,658	46		88,215	
15	77	1,039	300	3,938	119	2,373	35		80,128	
16	81	1,109	293	3,967	116	2,164	31		75,527	
17	81	997	303	3,548	108	2,276	48		83,203	
18	82	1,114	274	3,550	106	2,469	41		71,136	

資料 教育委員会

128 . コミュニティセンター利用状況

128 - 1 . 池田市立コミュニティセンター利用状況

単位：件・人

年 度	総 数		大会議室		会議室 1・2・3・4		和室 1・2		軽運動室	
	件 数	人 数	件 数	人 数	件 数	人 数	件 数	人 数	件 数	人 数
平成 14 年度	2,212	40,177	374	12,077	677	5,666	96	749	547	7,501
15	2,981	55,099	456	17,232	910	7,720	123	1,399	712	10,456
16	3,206	57,658	421	16,472	1,067	8,369	103	1,428	701	10,991
17	3,472	56,216	421	14,812	1,266	8,604	122	987	667	10,150
18	3,167	53,213	427	15,091	948	6,471	94	776	657	9,890

年 度	休 養 室		料 理 実 習 室		託 児 室		保 育 室		講 習 室		学 習 室	
	件 数	人 数	件 数	人 数	件 数	人 数	件 数	人 数	件 数	人 数	件 数	人 数
平成 14 年度	113	4,377	37	760	87	2,074	3	30	278	5,723	-	1,220
15	250	5,976	78	1,720	66	1,732	19	545	367	7,432	-	887
16	289	7,248	112	2,669	120	2,685	2	290	391	7,219	-	287
17	233	7,218	144	3,287	127	2,666	27	369	465	7,792	-	331
18	270	6,141	192	4,107	135	2,969	85	818	359	6,509	-	441

資料 市民生活部市民生活課

128 - 2 . 伏尾台コミュニティセンター第 1 会館利用状況

単位：件・人

年 度	総 数		大集会室		小会議室		文庫室・会議室		和室 1・2		料理実習室	
	件 数	人 数	件 数	人 数	件 数	人 数	件 数	人 数	件 数	人 数	件 数	人 数
平成 14 年度	1,678	26,983	333	11,576	178	1,566	426	5,767	539	5,968	202	2,106
15	1,857	33,031	395	17,796	180	1,115	428	5,727	633	6,187	221	2,206
16	1,953	29,084	460	14,200	141	909	425	5,790	632	5,802	295	2,383
17	2,284	33,765	538	16,960	184	1,137	539	8,022	560	5,100	463	2,546
18	2,307	34,472	709	18,924	123	922	496	7,070	446	4,465	533	3,091

資料 市民生活部市民生活課

128 - 3 . 伏尾台コミュニティセンター第 2 会館利用状況

単位：件・人

年 度	総 数		集 会 室		会 議 室		和 室	
	件 数	人 数	件 数	人 数	件 数	人 数	件 数	人 数
平成 14 年度	994	16,748	595	10,227	224	3,421	175	3,100
15	983	21,983	555	16,037	289	3,662	139	2,284
16	969	17,986	541	12,207	302	3,945	126	1,834
17	923	17,145	534	11,350	238	3,577	151	2,218
18	913	15,945	494	9,933	237	3,806	182	2,206

資料 市民生活部市民生活課

128 - 4 . 細河コミュニティセンター利用状況

単位：件・人

年 度	総 数		多目的ホール		講 座 室		談話室 1・2		料理実習室	
	件 数	人 数	件 数	人 数	件 数	人 数	件 数	人 数	件 数	人 数
平成 14 年度	912	21,764	398	10,240	271	4,834	185	4,350	58	2,340
15	1,084	33,871	396	13,344	322	6,907	246	8,688	120	4,932
16	1,272	33,771	453	13,236	358	7,376	319	8,887	142	4,272
17	1,317	35,930	435	12,130	379	7,853	333	10,973	170	4,974
18	1,384	38,783	471	13,368	385	8,342	342	11,134	186	5,939

資料 市民生活部市民生活課

129. 共同利用施設利用状況

単位：人

年 度	総 数	学 習 室	保 育 室	集 会 室	休 養 室	料 理 実 習 室
平成 14 年度	530,358	51,114	66,132	300,969	96,075	16,068
15	561,562	92,667	66,354	293,440	92,461	16,640
16	504,654	54,251	68,923	279,297	87,003	15,180
17	500,015	56,881	74,433	277,216	76,309	15,176
18	523,333	52,223	83,584	294,411	74,662	18,453
神 田 会 館	9,858	719	4,746	3,989	404	-
豊 島 南 会 館	1,823	530	427	866	0	0
住 吉 会 館	9,678	2,026	0	2,465	4,546	641
石 橋 会 館	45,647	4,717	12,050	22,929	5,327	624
秦 野 会 館	7,735	728	2,729	3,674	604	-
呉 服 会 館	15,346	2,129	7,293	4,535	16	1,373
豊 島 北 会 館	12,402	138	5,746	5,033	1,485	-
池 田 会 館	7,038	1,244	0	3,901	1,893	-
早 苗 の 森 会 館	14,191	413	1,468	7,379	3,326	1,605
井 口 堂 北 会 館	19,569	3,666	1,353	11,868	1,774	908
神 田 北 会 館	10,889	1,761	226	7,307	1,595	-
宇 保 会 館	10,779	2,765	722	4,940	2,064	288
城 南 会 館	23,188	2,258	1,204	17,380	2,346	-
空 港 会 館	6,619	389	398	4,820	839	173
鉢 塚 会 館	23,042	689	3,365	14,408	2,916	1,664
五 月 丘 会 館	18,496	728	4,890	10,038	1,891	949
脇 塚 会 館	12,836	218	1,947	6,985	3,254	432
桃 園 会 館	13,989	240	376	10,448	1,151	1,774
上 池 田 会 館	24,321	2,035	2,249	14,156	3,988	1,893
旭 丘 会 館	7,572	1,248	2,527	1,044	2,203	550
渋 谷 会 館	14,241	973	3,418	7,193	2,136	521
天 神 会 館	6,584	156	339	5,237	693	159
南 畑 会 館	44,157	1,830	4,426	25,896	10,568	1,437
荘 園 会 館	23,106	450	3,040	17,224	2,392	-
花 園 会 館	4,805	798	0	3,692	315	0
石 橋 北 会 館	29,837	3,494	4,358	17,941	2,421	1,623
宮 之 原 会 館	505	-	-	366	139	-
石 橋 駅 前 会 館	18,363	733	1,682	8,602	6,976	370
中 之 嶋 会 館	734	-	-	303	431	-
河 原 島 会 館	745	-	-	557	188	-
姫 室 ・ 室 町 会 館	21,829	2,607	4,443	12,229	1,081	1,469
北 神 田 会 館	646	-	-	646	0	-
池 田 駅 前 北 会 館	20,560	4,392	1,113	14,052	1,003	-
池 田 駅 前 南 会 館	42,203	8,149	7,049	22,308	4,697	-

資料 市民生活部市民生活課

130. 人権文化交流センター利用状況

年 度	総 数	面 談 室 ・ ロビー	浴 室	総 合 相 談 室	高 齢 者 娛 楽 室	健 康 相 談 室	茶 室	料 理 実 習 室	和 室	学 習 室	会 議 室	小 集 会 室	大 集 会 室
平成 14 年度	12,579	92	1,752	209	2,353	256	163	519	1,093	2,184	1,288	270	2,400
15	11,153	70	1,933	193	2,543	258	179	545	956	1,769	910	300	1,497
16	11,090	1,346	1,730	233	2,001	267	247	570	1,229	1,582	513	205	1,167
17	11,325	760	2,168	55	2,577	251	213	651	1,474	1,400	495	200	1,081
18	11,864	746	2,025	97	4,033	258	176	771	1,416	1,017	368	102	855

資料 子育て・人権部人権文化交流センター

平成 14 年 4 月に解放会館から人権文化交流センターに名称変更

平成 16 年度に面談室から面談室・ロビーに名称変更

131. 市民文化会館利用状況

単位：件

年 度	総 数	大 ホ ー ル	小 ホ ー ル	コンベンシ ョンルーム	中 会 議 室	小会議 室 1	小会議 室 2	和 室	ギャラ リ ー	イベン ト スペース	スタジオ 関 係
15	3,244	224	214	287	270	270	219	117	-	315	1,328
16	3,227	208	206	274	292	263	246	137	-	342	1,259
17	4,058	334	365	420	329	330	296	176	-	454	1,354
18	3,179	212	205	300	266	261	235	160	-	265	1,275

資料 市民生活部地域活性室観光・ふれあい課

132. 教育相談利用状況

単位：件

年 度	症 例 別 受 付 件 数							
	総 数	性 格 ・ 行 動	身 体	知能・学業 (特別教育相談を含む)	進路・適性	心 理 検 査	言 語	その他 (出張相談を含)
平成 14 年度	283	31	-	109	39	40	15	49
15	281	32	-	63	52	52	20	62
16	271	35	-	95	38	38	19	46
17	389	33	-	93	66	67	22	108
18	402	31	2	109	69	71	18	102

資料 教育研究所

133. 青年の家利用状況

単位：件・人

年 度	総 数		多目的ホ ー ル		工 芸 室		和 室	
	件 数	人 数	件 数	人 数	件 数	人 数	件 数	人 数
平成 14 年度	1,704	39,105	613	19,550	189	3,022	149	1,766
15	1,636	36,254	566	18,464	179	2,693	167	1,054
16	1,642	36,340	570	19,076	191	2,331	179	1,924
17	2,225	34,387	756	17,960	159	1,379	197	1,969
18	3,498	40,992	1,000	20,184	249	1,676	319	2,122

年 度	研 修 室		会 議 室		集 会 室		講 座 室	
	件 数	人 数	件 数	人 数	件 数	人 数	件 数	人 数
平成 14 年度	384	8,411	308	5,369	35	788	26	199
15	388	7,618	290	5,167	26	363	20	114
16	374	7,354	294	5,108	22	485	12	62
17	433	7,074	257	3,818	187	883	236	1,304
18	531	8,002	356	4,200	320	1,367	723	3,441

資料 教育委員会

134. ギャラリーいけだ利用状況

単位：件・人

年 度	総 数		市 主 催		貸ギャラリー		開館日数
	件 数	人 数	件 数	人 数	件 数	人 数	
平成 14 年度	48	33,589	1	1,199	47	32,390	296
15	50	36,153	1	950	49	35,203	301
16	47	32,431	1	1,095	46	31,336	282
17	37	22,022	2	2,059	35	19,963	222
18	45	30,181	2	1,570	43	28,611	270

資料 市民生活部地域活性室観光・ふれあい課

第16章 治安・災害

135. 犯 罪 発 生

単位：件

年 次	総 数		凶 悪									
			殺 人 1)		強 盗				普 通			
	発生	検挙	発生	検挙	発生	検挙	発生	検挙	発生	検挙	発生	検挙
平成 14 年	2,697	421	1	1	-	-	1	1	-	-	2	1
15	2,466	450	-	-	-	-	2	-	-	-	2	2
16	2,136	448	-	-	1	1	-	-	-	-	5	1
17	2,138	477	2	2	-	-	3	-	-	-	1	-
18	1,846	548	1	1	-	-	1	-	-	-	-	-

年 次	知 能 犯								風 俗			
	詐 欺		横 領		偽 造		背 任		賭 博		強 制 わいせつ	
	発生	検挙	発生	検挙	発生	検挙	発生	検挙	発生	検挙	発生	検挙
平成 14 年	54	19	3	3	21	19	-	-	-	-	11	2
15	70	25	1	-	20	22	-	-	-	-	10	-
16	95	19	2	-	9	4	-	-	-	-	7	5
17	100	6	1	-	3	2	-	-	-	-	5	-
18	63	14	-	-	1	1	-	-	-	-	7	1

1) 嬰兒殺、未遂を含む。 2) 公然わいせつ、わいせつ物陳列。

資料 池田警察署

136. 刑 法 犯 少

単位：人

年 次	総 数	凶 悪 犯						粗	
		計	殺人 1)	強 盗	放 火	強かん	計	暴 行	
平成 14 年	187	1	-	1	-	-	11	1	
15	147	3	-	3	-	-	3	1	
16	157	-	-	-	-	-	7	1	
17	148	2	1	1	-	-	11	-	
18	106	-	-	-	-	-	7	-	

1) 未遂を含む。

資料 池田警察署

137. 特 別 法 犯

単位：人

年 次	総 数	軽犯罪法	酩酊者 規制法	競馬法	風 営 適性化法	売 春 防止法	児 童 福祉法	鉄砲刀剣 類所持等 取締法
平成 14 年	5	-	-	-	-	-	1	1
15	1	-	-	-	-	-	-	-
16	0	-	-	-	-	-	-	-
17	4	-	-	-	-	-	-	-
18	10	6	-	-	-	-	-	-

資料 池田警察署

及び検挙状況

犯		強かん				窃盗		粗暴犯							
放火		強かん		窃盗		暴行		傷害		脅迫		恐喝			
発生	検挙	発生	検挙	発生	検挙	発生	検挙	発生	検挙	発生	検挙	発生	検挙		
1	1	-	-	2,223	191	25	10	40	24	6	1	11	-		
-	-	-	-	2,007	225	19	10	18	18	3	3	8	3		
1	-	4	1	1,650	184	20	10	25	20	-	-	8	4		
-	-	1	-	1,638	201	12	8	32	23	6	-	4	3		
-	-	3	3	1,428	337	24	13	35	17	3	3	12	10		

犯		過失犯				その他							
公然わいせつ 2)		失火		その他		公務執行妨害		住居侵入		盗品		その他	
発生	検挙	発生	検挙	発生	検挙	発生	検挙	発生	検挙	発生	検挙	発生	検挙
2	2	-	-	-	-	2	3	34	1	2	3	258	139
1	1	-	-	-	-	3	3	44	3	5	10	253	125
5	5	-	-	-	-	1	1	31	1	7	12	265	180
2	2	-	-	-	-	3	3	75	2	5	5	244	216
2	2	-	-	-	-	1	1	63	9	9	9	192	117

年検挙状況

暴犯				窃盗	知能犯				その他
傷害	脅迫	恐喝	その他		計	詐欺	横領	その他	
10	-	-	-	120	-	-	-	-	55
1	1	-	-	90	-	-	-	-	51
5	-	1	-	85	-	-	-	-	65
9	-	2	-	70	1	1	-	-	64
3	-	4	-	39	11	11	-	-	49

少年検挙状況

火薬類 取締法	麻薬 取締法	大麻 取締法	覚せい剤 取締法	薬事法	毒物及び 劇物 取締法	労働 基準法	その他の 特別法	迷惑防止 条例	その他の 条例
-	-	-	2	-	1	-	-	-	-
-	-	-	-	-	-	-	1	-	-
-	-	-	-	-	-	-	-	-	-
-	1	-	-	-	2	-	-	1	-
-	-	-	-	-	4	-	-	-	-

138 . 不 良 行 為

単位：人

年 次	総 数	飲 酒	喫 煙	薬物乱用	凶器携帯	粗暴行為	深 夜 はいかい
平成 14 年	2,677	39	1,057	2	1	3	1,116
15	2,356	33	698	-	2	4	1,263
16	5,455	45	2,049	-	2	6	2,928
17	4,309	17	1,368	1	-	5	2,883
18	4,127	3	1,551	1	-	2	2,459

資料 池田警察署

139 . 交 通 事 故 発 生 件 数

単位：件・人

年 月	人身事故件数	死 傷 者 数		
		総 数	死 者	負 傷 者
平成 14 年	669	814	3	811
15	679	825	2	823
16	784	950	1	949
17	754	905	1	904
18	728	899	-	899
1 月	35	40	-	40
2	61	68	-	68
3	69	81	-	81
4	66	90	-	90
5	52	67	-	67
6	60	75	-	75
7	63	70	-	70
8	63	77	-	77
9	58	82	-	82
10	68	83	-	83
11	66	87	-	87
12	67	79	-	79

資料 池田警察署

少年補導状況

家出	無断外泊	不健全 性行為	不良交友	怠学	怠業	不健全 娯楽	金品 持出し	暴走行為	その他
2	-	6	276	36	-	-	-	54	85
2	-	4	259	19	-	1	-	33	38
1	1	43	231	49	-	3	1	30	66
2	-	-	-	15	-	-	-	-	20
-	-	-	8	30	-	1	-	5	67

140. 全国交通事故死亡者数

単位：人

都道府県名	平成16年	17	18	都道府県名	平成16年	17	18
総数	7,358	6,871	6,352	福井県	78	75	64
北海道	387	302	277	滋賀県	104	118	102
青森県	103	79	68	京都府	130	120	121
岩手県	115	114	76	大阪府	313	268	255
秋田県	78	75	74	兵庫県	285	260	256
山形県	77	82	57	奈良県	71	65	66
宮城県	130	138	116	和歌山県	89	71	69
福島県	162	143	136	香川県	86	75	96
茨城県	266	278	239	徳島県	58	68	63
栃木県	196	198	177	愛媛県	101	113	101
群馬県	147	152	149	高知県	79	47	58
埼玉県	305	322	265	岡山県	159	148	144
千葉県	332	305	266	広島県	189	187	165
東京都	303	289	263	鳥取県	51	45	39
神奈川県	273	252	240	島根県	47	69	46
新潟県	227	187	161	山口県	106	116	108
長野県	176	152	128	福岡県	275	249	241
山梨県	80	64	61	佐賀県	73	63	69
静岡県	277	251	242	長崎県	61	57	59
愛知県	368	351	338	熊本県	126	119	107
岐阜県	194	157	155	大分県	84	86	62
三重県	187	163	167	宮崎県	87	78	96
富山県	74	79	73	鹿児島県	123	103	110
石川県	65	75	65	沖縄県	61	63	62

資料 日本統計年鑑

141. 消防職団員数及び車両等

単位：人・台

年末現在

年次	消防職団員数		消防車台数	救急車台数	可搬式 ポンプ台数
	消防職員	消防団員			
平成 14 年	103	180	23	4	12
15	103	179	23	4	14
16	104	179	23	4	14
17	101	178	22	4	14
18	99	179	22	4	14

資料 消防本部

143. 火災種類

単位：件

年月	総数	住宅	店舗	会社	アパート	倉庫	病院	娯楽	学校	車庫
			店舗付 住宅	工場 作業所	共同 住宅	物置	医院	施設	幼稚園	
平成 14 年	32	8	1	-	1	-	-	-	-	-
15	52	7	5	-	7	2	-	-	2	-
16	51	11	2	-	4	2	-	-	1	-
17	39	5	3	2	4	3	-	1	-	-
18	17	7	2	3	3	-	-	-	-	-
1 月	1	-	-	-	-	-	-	-	-	-
2	4	1	1	1	-	-	-	-	-	-
3	2	1	-	1	-	-	-	-	-	-
4	1	-	1	-	-	-	-	-	-	-
5	1	1	-	-	-	-	-	-	-	-
6	1	1	-	-	-	-	-	-	-	-
7	-	-	-	-	-	-	-	-	-	-
8	1	-	-	-	1	-	-	-	-	-
9	2	1	-	1	-	-	-	-	-	-
10	1	-	-	-	1	-	-	-	-	-
11	2	1	-	-	1	-	-	-	-	-
12	1	1	-	-	-	-	-	-	-	-

資料 消防本部

144. 原因別火

単位：件

年月	総数	たばこ	マッチライター	ストーブ	コンロ	火遊び	たき火
平成 14 年	32	4	2	-	3	3	-
15	52	3	1	3	2	1	2
16	51	6	2	2	5	6	1
17	39	3	-	2	-	3	-
18	17	4	-	-	-	-	-
1 月	1	-	-	-	-	-	-
2	4	-	-	-	-	-	-
3	2	1	-	-	-	-	-
4	1	-	-	-	-	-	-
5	1	-	-	-	-	-	-
6	1	1	-	-	-	-	-
7	-	-	-	-	-	-	-
8	1	-	-	-	-	-	-
9	2	1	-	-	-	-	-
10	1	1	-	-	-	-	-
11	2	-	-	-	-	-	-
12	1	-	-	-	-	-	-

資料 消防本部

145. 救急事故

単位：件

年月	総数	急病	交通事故	一般負傷	火災	自然災害
平成 14 年	4,181	2,187	632	539	2	-
15	4,289	2,316	583	594	6	-
16	4,540	2,550	645	641	8	1
17	4,759	2,768	633	740	16	-
18	4,739	2,778	604	733	14	-
1 月	408	270	33	61	2	-
2	340	206	44	38	-	-
3	390	216	52	58	3	-
4	368	217	51	46	1	-
5	407	240	50	64	1	-
6	345	203	49	47	-	-
7	424	247	68	65	-	-
8	397	226	51	56	2	-
9	367	208	43	62	2	-
10	394	207	69	73	2	-
11	422	245	44	83	-	-
12	477	293	50	80	1	-

資料 消防本部

災 発 生 件 数

電気関係	煙突関係	風呂関係	放 火	不 明 火	ガス関係	油 関 係	そ の 他
3	-	-	8	4	-	-	5
6	-	-	27	2	-	-	5
3	-	-	20	-	2	1	3
4	-	1	17	3	-	-	6
4	-	-	-	1	-	-	8
-	-	-	-	-	-	-	1
1	-	-	-	1	-	-	2
-	-	-	-	-	-	-	1
1	-	-	-	-	-	-	-
1	-	-	-	-	-	-	-
-	-	-	-	-	-	-	-
-	-	-	-	-	-	-	-
-	-	-	-	-	-	-	-
-	-	-	-	-	-	-	-
-	-	-	-	-	-	-	2
1	-	-	-	-	-	-	-

別 出 場 件 数

水 難	労働災害	運動競技	加 害	自損行為	転 院	そ の 他
-	16	25	54	52	662	12
-	29	25	41	60	622	13
-	37	19	56	44	533	6
-	17	17	36	58	471	3
1	30	24	33	68	449	5
-	3	-	-	4	35	-
-	3	1	1	7	40	-
-	1	2	2	4	52	-
-	1	2	5	5	40	-
-	2	2	-	10	36	2
-	5	2	1	8	29	1
-	1	3	6	7	26	1
1	2	4	1	5	49	-
-	3	2	6	6	35	-
-	5	2	3	1	31	1
-	2	2	2	6	38	-
-	2	2	6	5	38	-

146 . 救急事故別搬送人員

単位：人

年 月	総 数	急 病	交通事故	一般負傷	火 災	自然災害	水 難
平成 14 年	3,936	1,958	660	511	2	-	-
15	4,019	2,111	600	551	7	-	-
16	4,284	2,338	673	596	5	1	-
17	4,457	2,536	650	687	6	-	-
18	4,426	2,554	613	676	-	-	-
1 月	374	245	31	57	-	-	-
2	309	185	41	35	-	-	-
3	367	199	55	51	-	-	-
4	349	197	58	43	-	-	-
5	385	225	54	58	-	-	-
6	322	191	45	42	-	-	-
7	393	227	64	59	-	-	-
8	374	211	50	53	-	-	-
9	354	190	52	61	-	-	-
10	370	196	69	64	-	-	-
11	397	226	47	79	-	-	-
12	432	262	47	74	-	-	-
年 月	労働災害	運動競技	加 害	自損行為	転 院	そ の 他	
平成 14 年	13	25	59	45	660	3	
15	29	25	36	40	619	1	
16	37	20	47	33	534	-	
17	17	17	28	47	468	1	
18	30	24	32	52	445	-	
1 月	3	-	-	3	35	-	
2	3	1	-	5	39	-	
3	1	2	2	4	53	-	
4	1	2	6	3	39	-	
5	2	2	-	8	36	-	
6	5	2	1	7	29	-	
7	1	3	6	7	26	-	
8	2	4	1	4	49	-	
9	3	2	6	5	35	-	
10	5	2	3	1	30	-	
11	2	2	2	2	37	-	
12	2	2	5	3	37	-	

第 17 章 財 政

147. 一般会計

単位：千円

区 分	平成 15 年 度			16	
	予 算 額	調 定 額	収入済額	予 算 額	調 定 額
総 額	33,143,417	33,914,598	32,320,602	35,668,073	36,851,557
市 税	16,173,000	17,684,192	16,220,229	16,302,000	17,723,718
地 方 譲 与 税	301,000	270,191	270,191	468,000	475,477
利 子 割 交 付 金	200,000	192,928	192,928	220,000	164,959
配 当 割 交 付 金	-	-	-	15,000	42,398
株 式 等 譲 渡 所 得 割 交 付 金	-	-	-	10,000	35,558
地 方 消 費 税 交 付 金	970,000	974,177	974,177	990,000	1,073,878
ゴ ル フ 場 利 用 税 交 付 金	110,000	89,255	89,255	100,000	96,037
自 動 車 取 得 税 交 付 金	180,000	187,083	187,083	175,000	208,904
地 方 特 例 交 付 金	681,806	681,806	681,806	657,687	657,687
地 方 交 付 税	1,513,265	1,513,265	1,513,265	1,480,630	1,480,630
交 通 安 全 対 策 特 別 交 付 金	21,000	19,770	19,770	21,000	19,136
分 担 金 及 び 負 担 金	253,164	305,523	273,127	297,820	334,304
使 用 料 及 び 手 数 料	799,456	808,664	794,997	791,885	812,641
国 庫 支 出 金	2,924,683	2,728,480	2,728,480	2,875,900	2,632,684
府 支 出 金	1,414,141	1,373,649	1,373,649	1,281,339	1,265,308
財 産 収 入	274,505	270,133	270,133	799,823	800,740
寄 附 金	34,590	30,490	30,490	32,271	34,124
繰 入 金	437,844	215,300	215,300	27,107	21,600
諸 収 入	2,940,696	2,774,454	2,690,484	4,112,709	4,056,922
市 債	3,740,560	3,621,530	3,621,530	4,926,810	4,831,760
繰 越 金	173,707	173,708	173,708	83,092	83,092

資料 決算書

148. 一般会計

単位：千円

区 分	平成 15 年 度		16
	予 算 額	支 出 済 額	予 算 額
総 額	33,143,417	33,157,511	35,668,073
議 会 費	392,346	389,059	384,833
総 務 費	4,772,686	4,612,599	4,663,028
民 生 費	8,215,430	8,001,659	8,755,347
衛 生 費	3,397,682	3,350,019	3,435,497
労 働 費	33,533	32,519	37,070
農 林 水 産 業 費	146,499	144,552	67,084
商 工 費	761,893	594,595	558,850
土 木 費	6,659,495	6,431,756	7,334,682
消 防 費	1,150,856	1,141,298	1,068,268
教 育 費	3,803,233	3,719,227	2,894,900
公 債 費	3,759,253	3,718,962	6,289,273
諸 支 出 金	17,629	16,383	32,788
予 備 費	27,999	-	76,053
繰 上 充 用 金	-	-	-
災 害 復 旧 費	4,883	4,883	70,400

資料 決算書

決算状況（歳入）

収入済額	17			18		
	予算額	調定額	収入済額	予算額	調定額	収入済額
35,316,166	39,497,914	39,553,004	38,110,858	34,572,346	35,012,521	33,684,841
16,336,843	16,619,000	18,007,654	16,712,608	16,638,000	17,703,539	16,526,368
475,477	643,000	643,761	643,761	809,000	780,922	780,922
164,959	130,000	132,512	132,512	130,000	101,491	101,491
42,398	72,385	72,385	72,385	60,000	105,315	105,315
35,558	90,123	90,123	90,123	60,000	83,356	83,356
1,073,878	989,602	989,602	989,602	1,094,000	1,020,427	1,020,427
96,037	80,000	90,834	90,834	90,000	84,209	84,209
208,904	210,000	223,096	223,096	214,000	218,087	218,087
657,687	700,261	700,261	700,261	588,729	588,729	588,729
1,480,630	955,689	955,689	955,689	1,003,465	1,003,465	1,003,465
19,136	22,000	19,724	19,724	22,000	21,223	21,223
291,628	326,611	365,676	324,096	350,897	395,791	348,331
799,718	940,049	940,727	927,178	881,645	961,536	946,472
2,632,684	2,753,951	2,593,982	2,593,982	2,824,825	2,730,617	2,730,617
1,265,308	1,459,549	1,404,649	1,404,649	1,493,579	1,453,014	1,453,014
800,740	1,147,370	1,150,487	1,150,487	167,641	179,202	179,202
34,124	98,300	95,834	95,834	37,417	30,274	30,274
21,600	893,222	30,211	30,211	1,366,281	825,441	825,441
3,964,005	4,108,520	4,073,715	3,981,744	3,618,042	3,677,157	3,589,172
4,831,760	7,079,450	6,793,250	6,793,250	2,925,800	2,851,700	2,851,700
83,092	178,832	178,832	178,832	197,025	197,026	197,026

決算状況（歳出）

支出済額	17		18	
	予算額	支出済額	予算額	支出済額
34,487,333	39,497,914	37,783,833	34,572,346	33,346,791
383,036	390,307	385,954	400,425	396,700
4,575,164	4,933,659	4,833,416	4,642,019	4,512,091
8,443,565	10,453,010	10,125,948	10,169,682	9,691,312
3,382,033	3,728,091	3,611,689	3,626,785	3,527,944
32,031	35,475	33,253	36,080	34,831
66,083	63,030	60,744	63,421	59,008
389,351	520,978	363,466	510,850	380,760
6,982,434	7,008,525	6,791,498	6,397,935	6,241,094
1,058,036	1,248,432	1,234,526	1,199,747	1,180,941
2,830,570	3,776,264	3,277,116	3,668,236	3,584,222
6,243,455	7,199,726	7,056,066	3,784,989	3,725,003
31,519	13,399	10,157	16,213	12,887
-	127,018	-	55,964	0
-	-	-	-	-
70,056	-	-	-	-

149 . 特 別 会

149-1 . 国 民 健

単位：千円

区 分	平成 15 年 度			16	
	予 算 額	調 定 額	収入済額	予 算 額	調 定 額
総 額	8,030,152	8,771,768	7,700,504	8,106,102	9,025,301
国民健康保険料	3,004,314	3,896,997	2,825,733	3,221,844	4,138,613
使用料及び手数料	750	217	217	750	255
国庫支出金	2,540,511	2,357,912	2,357,912	2,479,099	2,468,217
療養給付費交付金	1,143,043	1,129,875	1,129,875	1,307,807	1,280,515
府 支 出 金	74,728	62,621	62,621	80,269	59,917
共同事業交付金	69,459	125,828	125,828	80,541	134,206
繰 入 金	848,320	848,319	848,319	791,956	791,956
諸 収 入	9,100	10,072	10,072	9,100	16,886
繰 越 金	339,927	339,927	339,927	134,736	134,736

資料 決算書

149-2 . 国 民 健

単位：千円

区 分	平成 15 年 度		16
	予 算 額	支 出 済 額	予 算 額
総 額	8,106,102	7,565,768	8,106,102
総 務 費	3,221,844	195,928	184,831
保 険 給 付 費	750	4,501,465	5,117,110
老 人 保 健 拠 出 金	2,479,099	2,316,564	2,075,323
介 護 納 付 金	1,307,807	378,936	453,446
共 同 事 業 拠 出 金	80,269	138,907	161,079
保 健 事 業 費	80,541	25,780	29,461
公 債 費	791,956	-	2,110
諸 支 出 費	11,953	8,188	6,100
繰 上 充 用 金	-	-	-
予 備 費	143,806	-	76,642

資料 決算書

計 決 算 状 況

康 保 險 (歳 入)

収入済額	17			18		
	予 算 額	調 定 額	収入済額	予 算 額	調 定 額	収入済額
7,864,834	8,690,884	9,480,806	8,289,439	9,448,474	10,200,009	8,981,834
2,978,146	3,337,173	4,208,647	3,017,280	3,524,794	4,475,811	3,257,636
255	750	247	247	750	253	253
2,468,217	2,412,466	2,241,388	2,241,388	2,297,665	2,143,562	2,143,562
1,280,515	1,628,780	1,654,517	1,654,517	1,926,546	1,933,737	1,933,737
59,917	325,018	315,189	315,189	430,020	393,808	393,808
134,206	83,238	161,248	161,248	433,621	440,692	440,692
791,956	778,188	766,434	766,434	823,633	794,919	794,919
16,886	7,105	14,970	14,970	11,445	17,228	17,228
134,736	118,166	118,166	118,166	-	-	-

康 保 險 (歳 出)

支出済額	17		18	
	予 算 額	支出済額	予 算 額	支出済額
7,746,668	8,690,884	8,293,779	9,448,474	9,084,330
181,032	178,923	175,872	181,454	178,905
4,864,535	5,659,451	5,405,733	6,091,928	5,796,166
2,075,321	2,010,236	2,010,233	2,039,655	2,039,653
453,445	519,159	517,125	523,832	523,831
142,759	166,474	150,269	504,637	458,398
25,506	30,735	24,331	30,480	21,213
-	2,110	-	2,110	0
4,070	12,167	10,216	62,694	61,824
-	-	-	4,340	4,340
-	111,629	-	7,344	0

149-3. 財 産 区 (歳 入)

単位:千円

区 分	平 成 17 年 度			18		
	予 算 額	調 定 額	収 入 済 額	予 算 額	調 定 額	収 入 済 額
総 額	639,580	647,823	647,823	627,581	639,367	639,367
財 産 収 入	20,252	20,487	20,487	20,252	20,929	20,929
繰 越 金	619,328	627,336	627,336	607,329	618,438	618,438
諸 収 入	-	-	-	-	-	-

資料 決算書

149-5. 下 水 道

単位:千円

区 分	平 成 15 年 度			16	
	予 算 額	調 定 額	収 入 済 額	予 算 額	調 定 額
総 額	3,158,333	3,079,860	3,033,326	3,064,221	3,094,171
分 担 金 及 び 負 担 金	114	414	368	198	611
使 用 料 及 び 手 数 料	984,674	1,021,724	978,107	1,171,946	1,224,977
国 庫 支 出 金	378,900	365,900	365,900	373,500	373,500
財 産 収 入	152	211	211	105	107
繰 入 金	1,330,163	1,253,083	1,253,083	1,156,312	1,130,322
諸 収 入	830	15,028	12,157	710	20,604
市 債	462,200	422,200	422,200	359,900	342,500
繰 越 金	1,300	1,300	1,300	1,550	1,550

資料 決算書

149-6. 下 水 道

単位:千円

区 分	平 成 15 年 度		16
	予 算 額	支 出 済 額	予 算 額
総 額	3,158,333	3,031,776	3,064,221
総 務 費	146,433	144,488	165,439
管 理 費	945,919	903,290	929,181
事 業 費	909,085	840,961	675,988
公 債 費	1,156,896	1,143,037	1,188,951
予 備 費	-	-	104,662

資料 決算書

149-4 . 財 産 区 (歳 出)

単位:千円

区 分	平 成 17 年 度		18	
	予 算 額	支 出 済 額	予 算 額	支 出 済 額
総 数	639,580	29,386	627,581	24,234
総 務 費	32,251	-	25,552	24,234
予 備 費	607,329	29,386	602,029	0

資料 決算書

事 業 (歳 入)

収入済額	17			18		
	予 算 額	調 定 額	収入済額	予 算 額	調 定 額	収入済額
3,039,858	3,223,862	3,244,355	3,190,145	3,396,371	3,433,473	3,378,161
528	221	352	313	848	627	587
1,173,618	1,215,607	1,270,510	1,219,207	1,201,638	1,265,084	1,212,572
373,500	274,500	274,500	274,500	289,000	289,000	289,000
107	97	173	173	125	573	573
1,130,322	1,118,687	1,101,340	1,101,339	1,095,981	1,056,941	1,056,941
17,733	4,258	20,288	17,421	795	16,164	13,403
342,500	469,400	436,100	436,100	652,100	649,200	649,200
1,550	141,092	141,092	141,092	155,884	155,884	155,884

事 業 (歳 出)

支出済額	17		18	
	予 算 額	支 出 済 額	予 算 額	支 出 済 額
2,898,767	3,223,862	3,034,262	3,396,371	3,238,423
163,692	303,618	301,194	311,779	306,879
893,890	964,122	915,714	1,032,088	978,933
658,290	786,831	754,863	802,644	785,777
1,182,895	1,067,966	1,062,491	1,172,459	1,166,835
-	101,325	-	77,401	0

149-7. 介 護 保

単位：千円

区 分	平成 15 年 度			16	
	予 算 額	調 定 額	収 入 済 額	予 算 額	調 定 額
総 額	3,682,009	3,608,611	3,584,612	4,208,426	3,778,058
分 担 金 及 び 負 担 金	16,290	14,731	14,731	17,501	14,343
介 護 保 険 料	686,637	731,610	707,611	711,316	757,697
使 用 料 及 び 手 数 料	36	15	15	36	23
国 庫 支 出 金	818,976	780,214	780,214	922,290	802,593
支 払 基 金 交 付 金	1,080,421	1,035,053	1,035,053	1,261,239	1,104,263
府 支 出 金	422,039	410,621	410,621	491,976	432,168
財 産 収 入	61	96	96	73	97
繰 入 金	589,523	562,512	562,512	754,801	617,538
諸 収 入	10	5,743	5,743	10	154
繰 越 金	68,016	68,015	68,015	49,184	49,183

資料 決算書

149-8. 介 護 保

単位：千円

区 分	平成 15 年 度		16
	予 算 額	支 出 済 額	予 算 額
総 額	3,682,009	3,535,429	4,208,426
総 務 費	209,244	200,989	210,321
保 険 給 付 費	3,376,314	3,240,103	3,935,808
地 域 支 援 事 業 費	-	-	-
財 政 安 定 化 基 金 抛 出 金	3,886	3,868	3,886
公 債 費	905	0	905
基 金 積 立 金	76,150	76,150	48,356
諸 支 出 費	15,510	14,319	9,150

資料 決算書

險事業（歳入）

収入済額	17			18		
	予算額	調定額	収入済額	予算額	調定額	収入済額
3,747,327	4,620,269	4,225,458	4,190,778	4,766,473	4,643,715	4,604,322
14,343	17,025	14,823	14,823	15,877	14,365	14,365
726,965	739,949	783,700	749,019	913,769	1,028,438	989,044
23	36	33	33	36	48	48
802,593	1,014,056	918,364	918,364	1,051,195	908,652	908,652
1,104,263	1,393,600	1,254,363	1,254,363	1,367,096	1,291,662	1,291,662
432,168	543,322	491,966	491,966	564,573	628,624	628,624
97	86	90	90	68	336	336
617,538	878,855	728,746	728,746	828,668	745,570	745,570
154	1	34	34	633	1,464	1,464
49,183	33,339	33,339	33,339	24,558	24,556	24,556

險事業（歳出）

支出済額	17		18	
	予算額	支出済額	予算額	支出済額
3,713,988	4,620,269	4,166,221	4,766,473	4,472,471
200,198	228,831	221,393	232,638	216,043
3,453,832	4,346,576	3,903,446	4,391,259	4,137,377
-	-	-	107,433	88,652
3,868	3,887	3,868	4,947	4,930
0	905	0	905	0
48,355	34,928	34,927	936	935
7,735	5,142	2,586	28,355	24,534

149-9. 老人保健

単位：千円

区 分	平成 15 年 度			16	
	予 算 額	調 定 額	収 入 済 額	予 算 額	調 定 額
総 額	7,812,927	7,735,976	7,735,976	8,255,323	8,141,699
支 払 基 金 交 付 金	5,277,025	5,252,083	5,252,083	5,272,098	5,255,773
国 庫 支 出 金	1,639,571	1,596,109	1,596,109	1,969,172	1,883,659
府 支 出 金	406,606	405,096	405,096	482,326	482,235
繰 入 金	448,182	447,797	447,797	521,714	518,820
諸 収 入	10,065	3,413	3,413	10,013	1,212
繰 越 金	31,478	31,478	31,478	-	-

資料 決算書

149-10. 老人保健

単位：千円

区 分	平成 15 年 度		16
	予 算 額	支 出 済 額	予 算 額
総 額	7,812,927	7,810,008	8,255,323
総 務 費	43,097	42,033	42,649
医 療 諸 費	7,727,824	7,727,765	8,136,183
諸 支 出 金	40,310	40,210	763
公 債 費	1,696	-	1,696
繰 上 充 用 金	-	-	74,032
	-	-	

資料 決算書

医療事業（歳入）

収入済額	17			18		
	予算額	調定額	収入済額	予算額	調定額	収入済額
8,141,699	8,538,421	8,199,322	8,199,322	8,655,711	7,927,211	7,927,211
5,255,773	5,226,564	4,956,716	4,956,716	4,880,978	4,560,189	4,560,189
1,883,659	2,204,058	2,125,140	2,125,140	2,505,478	2,219,155	2,219,155
482,235	531,902	536,713	536,713	609,152	554,337	554,337
518,820	570,884	569,517	569,517	655,090	591,643	591,643
1,212	5,013	11,236	11,236	5,013	1,887	1,887
-	-	-	-	-	-	-

医療事業（歳出）

支出済額	17		18	
	予算額	支出済額	予算額	支出済額
8,201,652	8,538,421	8,220,370	8,655,711	7,982,639
42,143	40,351	37,785	42,903	39,733
8,084,785	8,421,261	8,108,507	8,541,362	7,873,261
692	15,159	14,124	48,702	48,598
0	1,696	0	1,696	0
74,032	59,954	59,954	21,048	21,048

150 . 公 営 企 業 事
150-1 . 水 道 事 業 会

単位：千円

区 分	平成 15 年 度		16
	予 算 額	決 算 額	
(収益の収入及び支出)			
水道事業収益	2,831,541	2,848,954	2,839,578
営業収益	2,555,761	2,539,653	2,556,507
営業外収益	275,780	309,301	283,071
特別利益	-	-	-
水道事業費用	2,602,714	2,463,817	2,564,481
営業費用	2,173,577	2,039,520	2,170,024
営業外費用	416,436	419,434	385,424
特別損失	5,000	4,863	6,147
予備費	4,701	-	2,886
(資本の収入及び支出)			
資本の収入	2,186,706	1,849,015	1,633,620
工事負担金	76,146	75,355	2,172
企業債	1,589,100	1,364,700	1,377,400
他会計繰入金	68,260	68,260	73,546
固定資産売却代金	-	-	2
補助金	453,200	340,700	180,500
投資有価証券	-	-	-
寄附金	-	-	-
資本の支出	3,113,435	2,754,862	2,591,707
建設改良費	157,114	142,502	62,453
企業債償還金	685,596	685,595	738,918
水資源開発負担金償還金	204,780	204,780	220,639
第 6 次 拡 張 費	2,065,945	1,721,985	1,569,697

消費税相当額含む。

資料 決算書

150-2 . 病 院 事 業 会

単位：千円

区 分	平成 15 年 度		16
	予 算 額	決 算 額	
(収益の収入及び支出)			
病院事業収益	7,943,446	7,971,031	7,726,242
医療収益	7,366,981	7,408,432	7,134,097
医療外収益	576,465	562,599	592,145
特別収益	-	-	-
病院事業費用	9,196,028	9,121,697	8,845,867
医療費用	8,766,539	8,514,774	8,311,239
医療外費用	429,489	606,923	534,628
特別損失	-	-	-
(資本の収入及び支出)			
資本の収入	3,814,399	3,812,899	1,197,028
資本の支出	4,287,940	3,942,353	2,280,483

資料 決算書

業会計決算状況

計予算決算報告書

決 算 額	17		18	
	予 算 額	決 算 額	予 算 額	決 算 額
2,859,355	3,004,111	3,062,775	2,821,846	2,871,831
2,573,040	2,682,336	2,651,745	2,516,312	2,514,466
286,315	308,735	397,990	305,534	357,364
-	13,040	13,040	-	-
2,435,093	2,668,536	2,570,081	2,608,858	2,469,853
2,045,149	2,263,736	2,166,972	2,261,537	2,130,537
385,422	398,147	398,146	334,148	334,147
4,522	6,000	4,963	6,124	5,169
-	653	-	7,049	0
1,589,532	424,752	424,596	388,624	387,980
1,565	910	754	2,040	1,266
1,333,900	344,600	344,600	301,200	301,200
73,546	79,242	79,242	85,379	85,379
21	-	-	5,000	135
180,500	-	-	-	-
-	-	-	-	-
-	-	-	-	-
2,545,264	1,246,552	1,238,361	1,239,703	1,219,758
53,658	35,571	30,930	21,654	9,778
738,917	812,655	812,655	751,912	751,841
220,639	237,726	237,726	256,137	256,136
1,532,050	160,600	157,050	210,000	202,002

計予算決算報告書

決 算 額	17		18	
	予 算 額	決 算 額	予 算 額	決 算 額
7,659,122	8,759,595	8,504,022	8,593,841	8,280,925
7,060,663	8,129,616	7,879,137	8,046,546	7,743,630
598,459	581,254	576,160	547,295	537,295
-	48,725	48,725	-	-
8,782,821	9,529,848	9,359,928	9,616,758	9,422,695
8,132,360	8,995,511	8,840,380	9,104,998	8,914,269
650,461	534,337	519,548	511,760	508,426
-	-	-	-	-
1,151,928	440,119	440,119	365,224	365,125
2,135,906	584,199	583,354	539,369	531,310

151. 一般会計性

単位：千円

区 分	平成 15 年 度			16	
	金 額	構 成 比	対前年度比	金 額	構 成 比
総 額	32,157,510	100.0	102.1	34,487,333	100.0
人 件 費	9,705,404	30.2	98.0	8,795,953	25.5
扶 助 費	3,228,996	10	117.1	3,616,537	10.5
公 債 費	3,718,962	11.6	105.9	6,243,455	18.1
投 資 的 経 費	3,779,685	11.8	119.2	2,461,879	7.2
物 件 費	4,061,916	12.6	100.7	4,081,191	11.8
そ の 他	7,662,547	23.8	94.3	9,288,318	26.9

資料 決算書

152. 市 税 徴

単位：千円

区 分	平成 15 年 度			16	
	予 算 額	調 定 額	収入済額	予 算 額	調 定 額
総 額	16,173,000	17,684,192	16,220,229	16,302,000	17,723,718
市 民 税	7,406,000	8,085,705	7,411,735	7,606,000	8,287,990
個 人 税	6,140,000	6,789,702	6,135,300	5,874,000	6,470,042
現 年 課 税 分	6,030,000	6,146,860	6,049,691	5,789,000	5,856,672
滞 納 繰 越 分	110,000	642,842	85,609	85,000	613,370
法 人 税	1,266,000	1,296,003	1,276,435	1,732,000	1,817,948
現 年 課 税 分	1,265,000	1,276,981	1,273,408	1,729,000	1,805,100
滞 納 繰 越 分	1,000	19,022	3,027	3,000	12,848
固 定 資 産 税	6,605,000	7,285,371	6,657,766	6,581,000	7,169,179
土 地 ・ 家 屋	5,419,000	5,607,523	5,452,433	5,415,000	5,575,840
償 却 資 産	973,000	996,304	968,758	931,000	916,621
国 有 資 産 等 所 在 市 町 村 交 付 金	88,000	88,892	88,892	90,000	92,076
滞 納 繰 越 分	125,000	592,652	147,683	145,000	584,642
軽 自 動 車 税	60,000	72,082	61,781	61,000	73,456
現 年 課 税 分	59,000	63,256	59,948	60,000	64,258
滞 納 繰 越 分	1,000	8,826	1,833	1,000	9,198
た ば こ 税	598,000	575,164	575,164	580,000	570,410
入 湯 税	5,000	6,266	6,266	5,000	6,293
都 市 計 画 税	1,499,000	1,659,604	1,507,517	1,469,000	1,616,390
現 年 課 税 分	1,466,000	1,512,800	1,470,935	1,433,000	1,474,949
滞 納 繰 越 分	33,000	146,804	36,582	36,000	141,441

資料 決算書

質別決算の状況

対前年度比	17			18		
	金額	構成比	対前年度比	金額	構成比	対前年度比
107.2	37,783,833	100.0	109.6	33,346,792	100.0	88.3
90.6	8,868,179	23.5	100.8	8,984,178	26.9	101.3
112.0	3,762,272	9.9	104.0	3,881,199	11.6	103.2
167.9	7,056,066	18.7	113.0	3,725,003	11.2	52.8
65.1	3,954,411	10.5	160.6	3,329,302	10.0	84.2
100.5	4,332,383	11.5	106.2	4,574,446	13.7	105.6
121.2	9,810,522	25.9	105.6	8,852,664	26.6	90.2

収 状 況

収入済額	17			18		
	予算額	調定額	収入済額	予算額	調定額	収入済額
16,336,842	16,619,000	18,007,653	16,712,607	16,638,000	17,703,539	16,526,368
7,656,683	8,098,000	8,728,643	8,135,937	8,460,000	8,886,381	8,317,438
5,856,153	6,176,000	6,774,293	6,197,025	6,544,000	7,112,653	6,557,338
5,764,871	6,081,000	6,202,905	6,112,203	6,452,000	6,586,161	6,474,926
91,282	95,000	571,388	84,822	92,000	526,493	82,412
1,800,530	1,922,000	1,954,350	1,938,912	1,916,000	1,773,728	1,760,100
1,798,477	1,920,000	1,941,019	1,936,946	1,914,000	1,760,682	1,757,079
2,053	2,000	13,331	1,966	2,000	13,046	3,021
6,567,678	6,450,000	7,076,061	6,516,140	6,176,000	6,699,926	6,215,165
5,448,664	5,350,000	5,517,251	5,405,444	5,068,000	5,178,247	5,087,759
895,744	871,000	910,021	891,583	880,000	915,903	899,937
92,076	90,000	90,874	90,874	88,000	88,330	88,330
131,194	139,000	557,915	128,239	140,000	517,447	139,139
62,750	62,000	75,715	64,699	64,000	82,699	71,673
60,797	61,000	65,964	62,357	62,000	72,836	69,198
1,953	1,000	9,751	2,342	2,000	9,863	2,475
570,410	570,000	549,505	549,505	570,000	547,465	547,465
6,293	6,000	6,835	6,835	6,000	7,189	7,189
1,473,028	1,433,000	1,570,894	1,439,491	1,362,000	1,479,879	1,367,438
1,441,288	1,400,000	1,438,081	1,408,963	1,328,000	1,358,581	1,334,822
31,740	33,000	132,813	30,528	34,000	121,298	32,616

153. 市民の税負担状況

単位：千円

年 度	市 税 負 担 額			世 帯 数 1)	人 口 1)
	総 額	1 世 帯 当 たり	1 人 あ たり		
平成 14 年度	16,804,608	400	167	42,044	100,852
15	16,220,229	383	161	42,339	100,662
16	16,336,842	382	162	42,795	100,581
17	16,712,607	385	165	43,409	101,042
18	16,526,368	373	161	44,353	102,578

1) 各年度末現在。

資料 決算書

154. 市有財産の状況

単位：千円

区 分	平 成 17 年 度			18		
	一般財産	水道事業	病院事業	一般財産	水道事業	病院事業
総 額	...	17,034,087	21,050,553	...	16,802,560	20,144,255
土 地	...	2,004,908	6,145,361	...	2,004,908	6,145,361
建 物	...	86,544	13,510,744	...	85,541	12,795,061
構 築 物	...	10,011,077	288,944	...	9,935,547	259,821
機 械 及 び 装 置	...	2,910,373	1,028,699	...	2,746,169	883,319
車 両 運 搬 具	...	6,353	1,160	...	7,381	1,160
工 具、器 具 及 び 備 品	...	38,328	-	...	29,862	-
立 木	...	-	-	...	-	-
建 設 仮 勘 定	...	242,257	-	...	315,432	-
有 価 証 券	94,350	-	-	94,350	-	-
出 資 金	636,780	-	-	636,780	-	-
債 権	792,244	-	-	833,150	-	-
基 金	5,897,215	-	-	5,389,449	-	-
そ の 他 投 資	-	-	-	-	-	-
電 話 加 入 権	-	778	2,243	-	778	2,243
庁 舎 利 用 権	-	20,612	-	-	19,924	-
ダ ム 使 用 権	-	1,712,857	-	-	1,657,017	-
その他有形固定資産	-	-	73,402	-	-	57,289

資料 決算書

第 18 章 選挙・公務員

155 . 衆議院議員選挙

単位:人・%

執行年月日	有権者数			投
	総数	男	女	総数
平成 15 . 11 . 9	81,237	39,022	42,215	46,997
17 . 9 . 11	81,579	39,176	42,403	55,771

資料 選挙管理委員会

156 . 衆議院議員選挙

単位:人・%

執行年月日	有権者数			投
	総数	男	女	総数
平成 15 . 11 . 9	81,178	38,999	42,179	46,958
17 . 9 . 11	81,516	39,149	42,367	55,755
1) 18 . 10 . 22	82,367	39,545	42,822	44,214

資料 選挙管理委員会

1)は補欠選挙

157 . 参議院議員選挙

単位:人・%

執行年月日	有権者数			投
	総数	男	女	総数
平成 13 . 7 . 29	81,526	39,356	42,170	46,305
16 . 7 . 11	81,369	39,104	42,265	46,078
19 . 7 . 29	83,631	40,164	43,467	49,590

資料 選挙管理委員会

158 . 参議院議員選挙

単位:人・%

執行年月日	有権者数			投
	総数	男	女	総数
平成 13 . 7 . 29	81,467	39,333	42,134	46,288
16 . 7 . 11	81,307	39,080	42,227	46,071
19 . 7 . 29	83,631	40,164	43,467	49,596

資料 選挙管理委員会

投票状況（比例代表）

票者数		投票率		
男	女	総数	男	女
22,499	24,498	57.9	57.7	58.0
26,372	29,399	68.4	67.3	69.3

投票状況（小選挙区）

票者数		投票率		
男	女	総数	男	女
22,485	24,473	57.9	57.7	58.0
26,359	29,396	68.4	67.3	69.4
20,687	23,527	53.7	52.3	54.9

投票状況（比例代表）

票者数		投票率		
男	女	総数	男	女
22,009	24,296	56.8	55.9	57.6
22,100	23,978	56.6	56.5	56.7
23,789	25,801	59.3	59.2	59.4

投票状況（選挙区）

票者数		投票率		
男	女	総数	男	女
22,000	24,288	56.8	55.9	57.6
22,098	23,973	56.7	56.6	56.8
23,790	25,806	59.3	59.2	59.4

159 . 府 知 事

単位：人・%

執行年月日	有権者数			投
	総数	男	女	総数
平成 3 . 4 . 7	74,962	36,210	38,752	34,715
7 . 4 . 9	77,448	37,414	40,034	39,981
11 . 4 . 11	78,629	37,834	40,795	40,935
12 . 2 . 6	80,084	38,639	41,445	38,557
16 . 2 . 1	79,866	38,282	41,584	36,202

資料 選挙管理委員会

160 . 府 議 会 議

単位：人・%

執行年月日	有権者数			投
	総数	男	女	総数
平成 7 . 4 . 9	77,448	37,414	40,034	39,966
11 . 4 . 11	78,629	37,834	40,795	40,883
15 . 4 . 13	79,403	38,009	41,394	35,997
19 . 4 . 8	80,807	38,619	42,188	36,951

資料 選挙管理委員会

161 . 市 長 選 挙

単位：人・%

執行年月日	有権者数			投
	総数	男	女	総数
平成 7 . 4 . 23	77,245	37,301	39,944	44,316
11 . 4 . 25	78,381	37,302	40,679	44,132
15 . 4 . 27	79,365	37,983	41,382	41,491
19 . 4 . 22	80,718	38,575	42,143	-

資料 選挙管理委員会

162 . 市 議 会 議 員

単位：人・%

執行年月日	有権者数			投
	総数	男	女	総数
平成 7 . 4 . 23	77,245	37,301	39,944	44,321
11 . 4 . 25	78,381	37,702	40,679	44,143
15 . 4 . 27	79,365	37,983	41,382	41,528
19 . 4 . 22	80,718	38,575	42,143	39,923

資料 選挙管理委員会

選挙投票状況

票者数		投票率		
男	女	総数	男	女
16,054	18,661	46.3	44.3	48.2
18,834	21,147	51.6	50.3	52.8
19,054	21,881	52.1	50.4	53.6
18,325	20,232	48.2	47.4	48.8
17,207	18,995	45.3	45.0	45.7

員選挙投票状況

票者数		投票率		
男	女	総数	男	女
18,822	21,144	51.6	50.3	52.8
19,023	21,860	52.0	50.3	53.6
16,535	19,462	45.3	43.5	47.0
17,301	19,650	45.7	44.8	46.6

投票状況

票者数		投票率		
男	女	総数	男	女
20,035	24,281	57.4	53.7	60.8
20,185	23,947	56.3	53.5	58.9
18,834	22,657	52.3	49.6	54.8
-	-	-	-	-

選挙投票状況

票者数		投票率		
男	女	総数	男	女
20,038	24,283	57.4	53.7	60.8
20,191	23,952	56.3	53.6	58.9
18,850	22,678	52.3	49.6	54.8
18,230	21,693	49.5	47.3	51.5

163. 投票区別登録者数

単位：人

9月2日現在

年次及び投票区	総数	男	女
平成15年	81,449	39,177	42,272
16	81,594	39,222	42,372
17	81,689	39,249	42,440
18	80,971	38,909	42,062
19	83,857	40,272	43,585
第1 池田市役所1階ロビー	4,509	2,086	2,423
第2 池田会館	1,772	855	917
第3 コミュニティセンター	2,069	943	1,126
第4 姫室・室町会館	3,044	1,398	1,646
第5 池田駅前南会館	2,892	1,323	1,569
第6 細河コミュニティセンター	796	357	439
第7 児童館	1,058	475	583
第8 木部会館	1,073	512	561
第9 秦野小学校プレイルーム	4,423	2,105	2,318
第10 ひかり幼稚園	4,440	2,251	2,189
第11 北豊島小学校図工室	3,177	1,549	1,628
第12 青年の家	4,255	2,029	2,226
第13 石橋北会館	1,603	771	832
第14 井口堂北会館	4,432	2,114	2,318
第15 アルビス五月ヶ丘団地中央集会所	4,512	2,106	2,406
第16 緑丘小学校多目的教室	2,879	1,382	1,497
第17 上池田会館	2,900	1,347	1,553
第18 住吉会館	3,148	1,538	1,610
第19 なかよしこども園	4,067	1,980	2,087
第20 池田高校承風会館	3,847	1,749	2,098
第21 宇保会館	3,394	1,601	1,793
第22 豊島南会館	1,248	677	571
第23 伏尾台コミュニティセンター-第1会館	2,293	1,071	1,222
第24 鉢塚会館	3,867	1,913	1,954
第25 神田北会館	3,231	1,800	1,431
第26 渋谷高校会議室	3,762	1,804	1,958
第27 空港会館	844	497	347
第28 伏尾会館	1,436	676	760
第29 伏尾台コミュニティセンター-第2会館	2,886	1,363	1,523

164. 党派別得票及び得票率

選挙名	有効投票数	自由民主党	民主党	公明党		
衆議院議員選挙 (比例代表) (平成17年9月11日) 得票率(%)	54,996	21,428	16,757	6,276		
	100.0	39.0	30.5	11.4		
	日本共産党	社会民主党	新党日本			
	4,649	3,870	2,016			
	8.4	7.0	3.7			
選挙名	有効投票数	民主党	自由民主党	公明党	日本共産党	
参議院議員選挙 (比例代表) (平成19年7月29日) 得票率(%)	48,362	19,520.0	11,884.9	5,703.3	5,002.2	
	100.0	40.4	24.6	11.8	10.3	
	社会民主党	女性党	維新政党・新風	9条ネット	共生新党	国民新党
	2,280.0	673.4	160.0	219.0	98.0	1,023.1
	4.7	1.4	0.3	0.5	0.2	2.1
	新党日本					
	1,799.0					
	3.7					

あん分票があるため合計は合いません。

資料 選挙管理委員会

165. 会派別議員数

単位：人

5月1日現在

年	条例定数	現員数	自民同友会 議員団	朋友会 議員団	日本共産党 議員団	公明党 議員団	無所属
平成19年	24	24	7	6	5	4	2

資料 議会事務局

166. 年齢階層別議員数

単位：人

5月1日現在

年	条例 定数	現員数	年齢階層別(才)										
			25～ 29	30～ 34	35～ 39	40～ 44	45～ 49	50～ 54	55～ 59	60～ 64	65～ 69	70～ 74	75 以上
平成19年	24	24	1	-	-	1	2	6	4	7	3	-	-

資料 議会事務局

167. 特別職及び部局別職員数

単位：人

4月1日現在

年次	特別職数	職員数					
		総数	市長部局	行政委員等	消防本部	教育委員会	企業部局
平成15年	5	1,306	632	19	103	167	385
16	4	1,305	609	18	101	154	423
17	5	1,325	594	18	104	146	463
18	6	1,299	582	18	100	143	456
19	6	1,310	566	18	100	136	490

派遣職員及び再任用短時間職員を除く。

資料 市長公室人事課

168 . 所 属 別

単位：人

区 分	部 課 別 計 合	事 務	技 術	技 能	消 防	指 導 主 事	教 員	医 療	嘱 託	部 室 参 等	長 事 等
平成 15 年	1,306	415	212	218	100	15	37	274	-		35
16	1,305	401	210	208	99	15	33	313	-		26
17	1,325	396	206	191	102	15	31	357	-		27
18	1,299	393	213	190	101	17	29	356	-		30
19	1,310	373	216	181	101	17	27	395	-		22
市 長 公 室	39	34	-	4	1	-	-	-	-		1
秘 書 課	6	4	-	2	-	-	-	-	-		-
広 報 広 聴 課	9	9	-	-	-	-	-	-	-		-
人 事 課	16	16	-	-	-	-	-	-	-		-
危 機 管 理 課	7	4	-	2	1	-	-	-	-		-
総 合 政 策 部	17	15	2	-	-	-	-	-	-		2
政 策 推 進 課	7	7	-	-	-	-	-	-	-		-
I T 政 策 課	4	3	1	-	-	-	-	-	-		-
法 制 文 書 課	4	4	-	-	-	-	-	-	-		-
総 務 部	54	49	1	4	-	-	-	-	-		2
管 財 課	8	4	-	4	-	-	-	-	-		-
財 政 課	6	6	-	-	-	-	-	-	-		-
契 約 検 査 課	5	4	1	-	-	-	-	-	-		-
課 税 課	24	24	-	-	-	-	-	-	-		-
納 税 課	9	9	-	-	-	-	-	-	-		-
市 民 生 活 部	149	56	3	90	-	-	-	-	-		2
市 民 生 活 課	16	11	-	5	-	-	-	-	-		-
市 民 課	17	17	-	-	-	-	-	-	-		-
環 境 に や さ し い 課	6	5	1	-	-	-	-	-	-		-
観 光 ・ ふ れ あ い 課	6	6	-	-	-	-	-	-	-		-
商 工 労 働 課	7	7	-	-	-	-	-	-	-		-
農 園 芸 振 興 課	4	4	-	-	-	-	-	-	-		-
業 務 セ ン タ ー	59	2	-	57	-	-	-	-	-		-
ク リ ー ン セ ン タ ー	32	2	2	28	-	-	-	-	-		-

168 . 所 属 別

区 分	部課別 合 計	事 務	技 術	技 能	消 防	指 導 主 事	教 員	医 療	嘱 託	部 室 参 事 等	長 長 事 等
選挙管理委員会事務局	4	4	-	-	-	-	-	-	-	-	-
監査委員会事務局	4	4	-	-	-	-	-	-	-	-	-
教 育 委 員 会	136	50	2	40	-	17	27	-	-	-	-
管 理 部	35	15	1	18	-	1	-	-	-	-	2
総 務 課	17	8	-	9	-	-	-	-	-	-	-
学 務 課	4	4	-	-	-	-	-	-	-	-	-
学校給食センター	12	2	1	9	-	-	-	-	-	-	-
教 育 部	54	35	1	2	-	16	-	-	-	-	1
教 職 員 課	4	2	-	-	-	2	-	-	-	-	-
指 導 課	5	1	-	-	-	4	-	-	-	-	-
人 権 教 育 課	3	-	-	-	-	3	-	-	-	-	-
青 少 年 セ ン タ ー	4	1	-	-	-	3	-	-	-	-	-
児 童 館	2	1	-	-	-	1	-	-	-	-	-
教 育 研 究 所	3	1	-	-	-	2	-	-	-	-	-
社 会 教 育 課	8	8	-	-	-	-	-	-	-	-	-
中 央 公 民 館	3	2	-	1	-	-	-	-	-	-	-
図 書 館	12	12	-	-	-	-	-	-	-	-	-
歴 史 民 俗 資 料 館	2	2	-	-	-	-	-	-	-	-	-
五 月 山 児 童 文 化 セ ン タ ー	3	2	1	-	-	-	-	-	-	-	-
市 民 体 育 課	4	3	-	1	-	-	-	-	-	-	-
学 校 関 係	47	-	-	20	-	-	27	-	-	-	-
小 学 校	13	-	-	13	-	-	-	-	-	-	-
中 学 校	7	-	-	7	-	-	-	-	-	-	-
幼 稚 園	27	-	-	-	-	-	27	-	-	-	-
水 道 部	69	22	25	22	-	-	-	-	-	-	1
総 務 課	8	8	-	-	-	-	-	-	-	-	-
営 業 課	15	13	-	2	-	-	-	-	-	-	-
工 務 課	17	-	13	4	-	-	-	-	-	-	-
浄 水 課	22	-	6	16	-	-	-	-	-	-	-
水 質 管 理 課	6	-	6	-	-	-	-	-	-	-	-

平成 15 年は 7 月 1 日現在
資料 市長公室人事課

職 員 数(つづき)

区 分	部課別計	事 務	技 術	技 能	消 防	指 導 主 事	教 員	医 療	嘱 託	部 長 室 参 等
消 防 本 部	100	-	-	-	100	-	-	-	-	2
総 務 課	10	-	-	-	10	-	-	-	-	-
予 防 課	6	-	-	-	6	-	-	-	-	-
警 防 課	3	-	-	-	3	-	-	-	-	-
第 1 中 隊	20	-	-	-	20	-	-	-	-	-
第 2 中 隊	19	-	-	-	19	-	-	-	-	-
第 3 中 隊	19	-	-	-	19	-	-	-	-	-
細 河 分 署	21	-	-	-	21	-	-	-	-	-
池 田 病 院	421	20	1	5	-	-	-	395	-	1
総 務 課	8	7	1	-	-	-	-	-	-	-
医 療 管 理 課	4	4	-	-	-	-	-	-	-	-
経 営 企 画 室	5	5	-	-	-	-	-	-	-	-
医 務 局	403	3	-	5	-	-	-	395	-	-

付 録

池田市行政事務機構図

(平成19年4月1日)

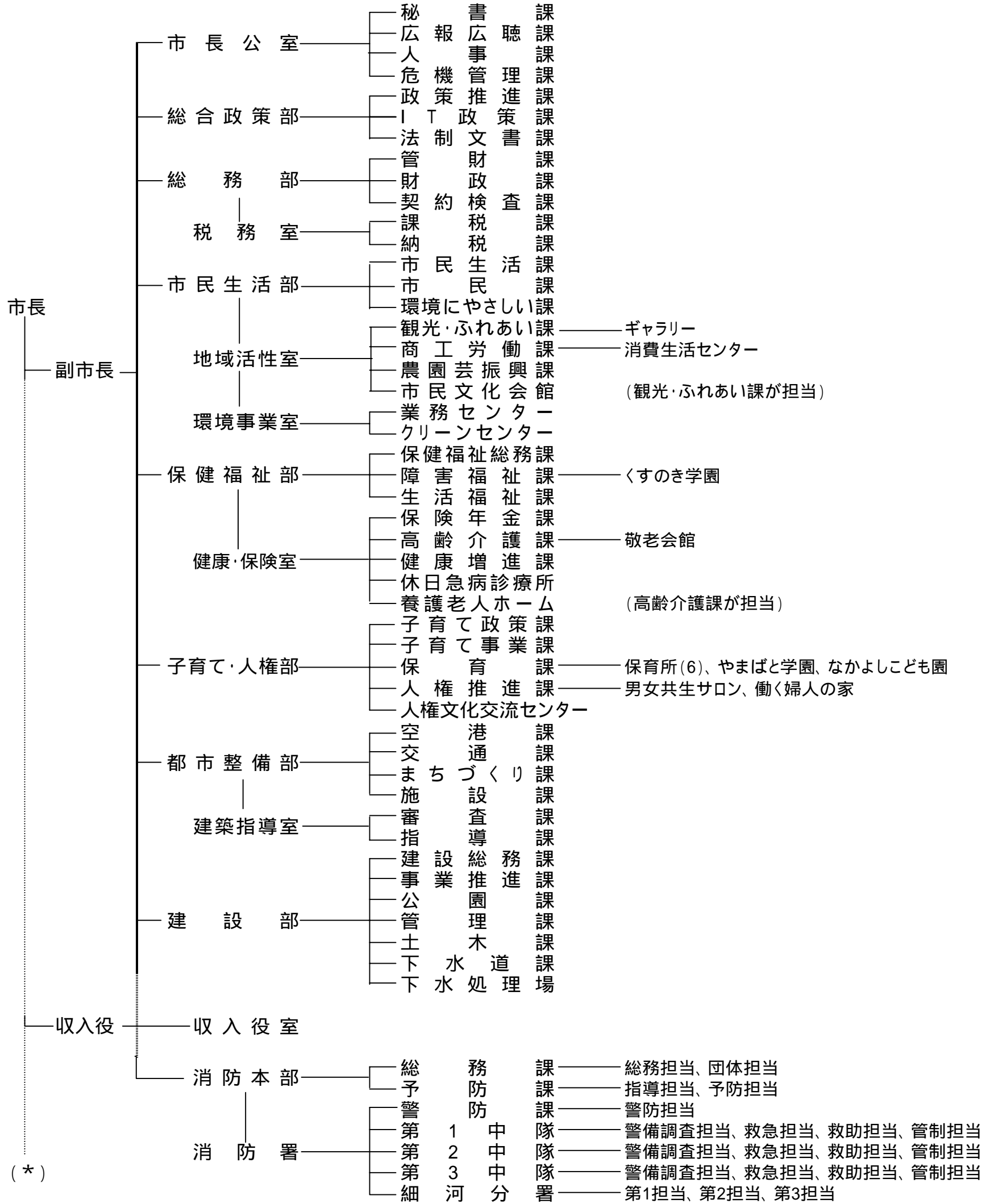

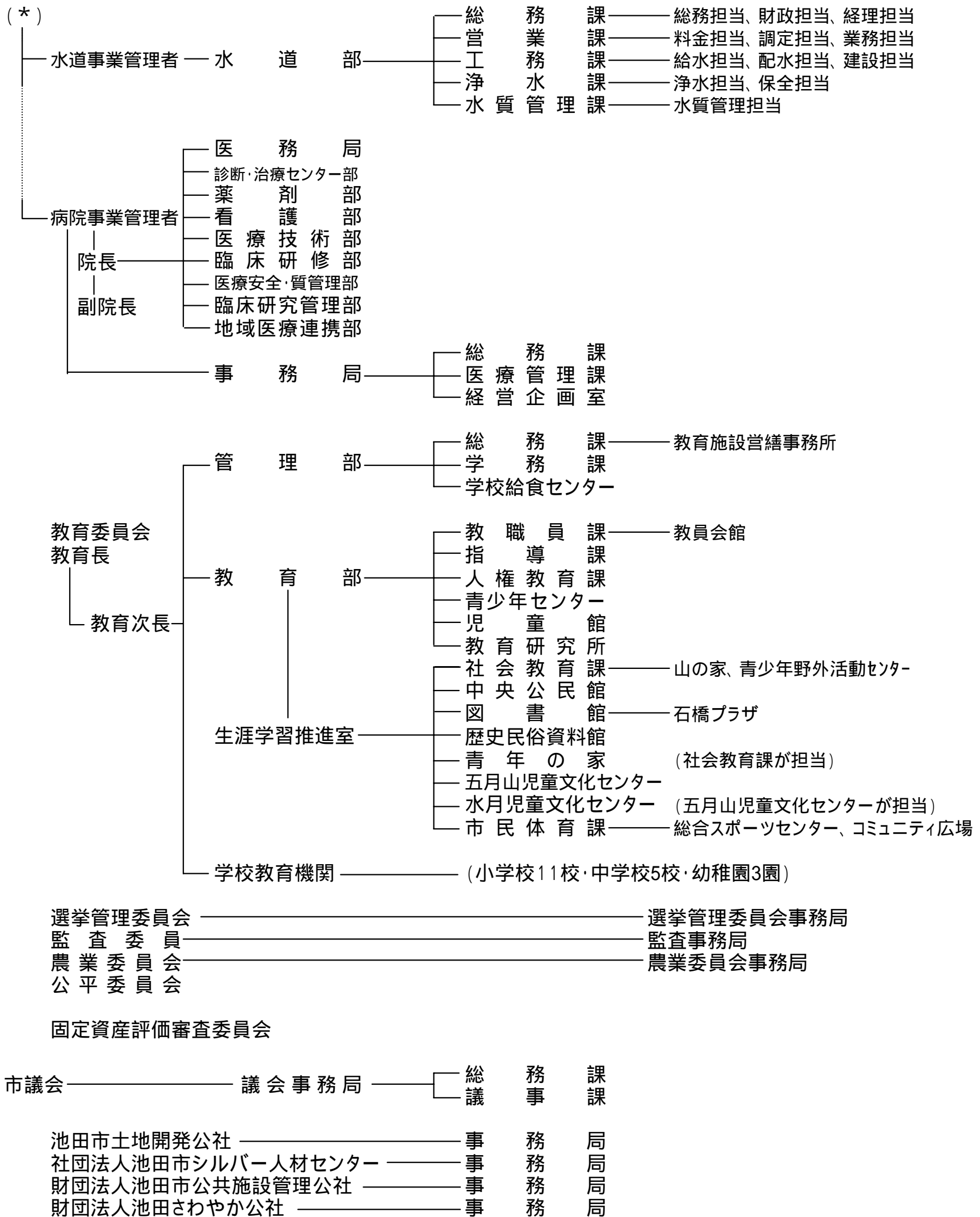

主な公共機関一覧

施設名	所在地	電話
(市の機関)		
池田市役所	城南1丁目1-1	752-1111
池田市民文化会館	天神1丁目7-1	761-8811
ギャラリーいけだ	栄町1-1	750-3333
池田市消防本部(署)	八王寺1丁目2-1	751-0119
消防署細河分署	東山町1-6	751-7141
市立池田病院	城南3丁目1-18	751-2881
休日急病診療所	城南3丁目1-18	752-1551
中央公民館	菅原町1-1	754-6299
図書館	五月丘1丁目10-12	751-2508
石橋プラザ	石橋2丁目1-1	760-2383
歴史民俗資料館	五月丘1丁目10-12	751-3019
落語みゆーじあむ(上方落語資料展示館)	栄本町7-3	753-4440
総合スポーツセンター	荘園2丁目7-30	761-5137
五月山体育館	綾羽2丁目7-1	754-3336
夫婦池公園テニスコート	八王寺2丁目2-1	751-1400
山の家	五月丘5丁目3-18	751-1058
人権文化交流センター	古江町523-1	752-6395
児童館	古江町421	752-1723
五月山児童文化センター	綾羽2丁目5-9	752-6301
水月児童文化センター	鉢塚3丁目6-1	761-9233
青少年野外活動センター	兵庫県川辺郡猪名川町杉生字大野9-7外	769-1188
学校給食センター	大和町1-5	751-8311
教育研究所	神田1丁目18-10	751-4971
青年の家(婦人会館)	天神1丁目9-3	761-0438
敬老会館	旭丘3丁目2-1	762-1018
養護老人ホーム(白寿荘)	旭丘3丁目2-2	761-8900
緑丘保育所	緑丘2丁目5-15	751-3319
石橋保育所	井口堂3丁目4-35	762-2736
古江保育所	古江町4	753-9100
呉服保育所	神田1丁目2-13	753-9111
五月丘保育所	五月丘3丁目2-14	753-2875
やまばと学園	旭丘1丁目1-10	762-3218
なかよしこども園	石橋4丁目6-1	761-6747
病後児保育所	城南3丁目1-18(市立池田病院内)	754-6626
くすのき学園	五月丘1丁目9-12	753-8558
城山勤労者センター	城山町3-45	753-2873
消費生活センター	栄本町1-8	753-5555
男女共生サロン	栄本町1-8	754-2891
公益活動促進センター(いけだNPOセンター)	栄本町1-8	750-5133
五月山公園事務所	綾羽2-5-33	751-1005

施設名	所在地	電話
五月山動物園	綾羽2丁目5-33	753-2813
五月山霊園事務所	畑3丁目5-3	752-9533
水月公園事務所	鉢塚3丁目6-1	762-7532
城跡公園事務所	城山町3-45	753-2767
猪名川運動公園事務所	桃園2丁目1782-1	753-8848
緑のセンター	五月丘5丁目2-5	752-7082
下水処理場	ダイハツ町3-1	751-8577
神田管理事務所	神田4丁目19-6	751-9838
業務センター	桃園2丁目3-1	752-5580
クリーンセンター	桃園2丁目3-2	751-0501
古江浄水場	古江町160	751-8158
葬祭場	桃園2丁目2-5	751-3588
やすらぎ会館	桃園2丁目2-5	751-3588
(共同利用施設)		
神田会館	神田3丁目5-16	752-9968
豊島南会館	豊島南1丁目8-5	761-9840
住吉会館	住吉2丁目3-24	761-9841
石橋会館	石橋4丁目6-2	761-9848
秦野会館	旭丘1丁目9・G-101	752-9827
呉服会館	呉服町11-1	751-5969
豊島北会館	豊島北1丁目7-17	761-9731
池田会館	新町1-8	751-5879
早苗の森会館	神田4丁目7-2	752-9887
井口堂北会館	井口堂1丁目6-4	761-9704
神田北会館	神田1丁目28-27	751-9947
宇保会館	宇保町5-17	752-9935
城南会館	城南1丁目8-22	752-9970
空港会館	空港1丁目11-4	06-6843-7466
鉢塚会館	鉢塚2丁目8-5	762-5305
五月丘会館	五月丘2丁目4-1	751-5951
脇塚会館	神田2丁目18-32	751-5859
桃園会館	桃園1丁目9-12	751-5821
上池田会館	上池田1丁目9-19	751-5898
旭丘会館	旭丘3丁目7-13	761-9928
渋谷会館	渋谷3丁目3-18	751-5918
天神会館	天神2丁目2-13	761-9936
南畑会館	畑1丁目7-4	751-5802
荘園会館	荘園1丁目7-13	761-9886
花園会館	旭丘1丁目1-10	761-9888
石橋北会館	石橋2丁目4-16	761-9919

施設名	所在地	電話
宮之原会館	神田4丁目10-10	-
石橋駅前会館	石橋1丁目23-6	761-9918
中之嶋会館	神田3丁目8-12	-
河原島会館	神田3丁目5-21	-
姫室・室町会館	姫室町3-1	752-9982
北神田会館	神田2丁目21-28	-
池田駅前北会館	菅原町3-1-305	-
池田駅前南会館	呉服町1-1-211	-
コミュニティセンター	栄本町9-1	751-5983
伏尾台コミュニティセンター第1会館	伏尾台3丁目4-3	751-5938
第2会館	伏尾台1丁目188	753-6563
細河コミュニティセンター	東山町617-1	753-1877
働く婦人の家	栄本町9-1	751-1445
教員会館	五月丘4丁目1-2	752-2383
職員会館	城南1丁目1-1	-
(小学校)		
池田小学校	大和町1-4	751-2900
細河小学校	中川原町498	751-2366
秦野小学校	畑1丁目1-1	751-4549
北豊島小学校	豊島北2丁目12-1	761-8110
呉服小学校	姫室町10-1	751-4364
石橋小学校	井口堂3丁目3-30	761-8500
五月丘小学校	五月丘2丁目3-1	751-4200
石橋南小学校	石橋4丁目6-1	761-6768
緑丘小学校	緑丘2丁目5-12	753-2876
神田小学校	神田2丁目4-1	753-1060
伏尾台小学校	伏尾台2丁目11	751-3473
(中学校)		
池田中学校	上池田1丁目6-17	751-4187
渋谷中学校	五月丘4丁目1-1	751-1447
北豊島中学校	豊島北1丁目1-1	761-8427
石橋中学校	井口堂3丁目6-1	761-3451
細河中学校	伏尾台3丁目14	751-0731
(幼稚園)		
さくら幼稚園	大和町1-4	751-3513
あおぞら幼稚園	畑1丁目1-1	751-9554
なかよし幼稚園	石橋4丁目6-1	761-6751
ひかり幼稚園	神田2丁目4-1	752-0414

施設名	所在地	電話
(府 の 機 関)		
豊能府税事務所	城南1丁目1-1	752-4111
北部農と緑の総合事務所池田分室	城南1丁目1-1	752-4111
大阪府北部農業共済組合 豊能支所	城南1丁目1-1	753-8175
池田土木事務所	城南1丁目1-1	752-4111
池田子ども家庭センター	満寿美町9-17	751-2858
池田府民健康プラザ	満寿美町3-19	751-2990
池田警察署	大和町1-1	753-1234
府立池田高等学校	旭丘2丁目2-1	761-1131
府立渋谷高等学校	畑4丁目1-1	751-2895
府立園芸高等学校	八王寺2丁目5-1	761-8830
府立池田北高等学校	伏尾台2丁目12	752-8240
府立軽費老人ホーム(万寿荘)	井口堂3丁目4-1	761-6153
(国 の 機 関)		
豊能税務署	城南2丁目1-8	751-2441
八口一ワーク池田	栄本町12-9	751-2595
国土交通省近畿地方整備局猪名川工事事務所	上池田2丁目2-39	751-1111
大阪教育大学教育学部附属池田小学校	緑丘1丁目5-1	761-3591
大阪教育大学教育学部附属池田中学校	緑丘1丁目5-1	761-8690
大阪大学教育学部附属高等学校池田校舎	緑丘1丁目5-1	761-8473
大阪法務局池田出張所	満寿美町9-25	751-3342
池田簡易裁判所	満寿美町8-7	751-2049
(そ の 他 の 機 関)		
池田郵便局	城南2丁目1-1	751-3903
池田神田郵便局	神田1丁目3-15	752-2300
池田北豊島郵便局	豊島北2丁目1-13	761-8700
池田細河郵便局	中川原町144-3	753-8321
池田五月丘郵便局	五月丘1丁目7-2	752-2233
池田鉢塚郵便局	鉢塚3丁目3-3	761-1110
池田畑郵便局	畑1丁目3-18	752-2020
池田栄本町郵便局	栄本町6-27	752-2800
池田石橋四郵便局	石橋4丁目10-27	761-6666
池田宇保郵便局	宇保町11-15	752-3304
池田井口堂郵便局	井口堂2丁目5-16	762-6464
池田石橋郵便局	石橋1丁目4-20	761-8050
池田伏尾台郵便局	伏尾台5丁目8-1	752-1137
池田市社会福祉協議会	満寿美町6-23	751-0421
(財)池田市公共施設管理公社	綾羽2丁目7-1	754-2322

施設名	所在地	電話
(財)池田さわやか公社	栄本町1-8	754-6060
特別養護老人ホーム伏尾荘	伏尾町12-1	754-2901
特別養護老人ホームほほえみの園	建石町8-10	751-9494
特別養護老人ホーム古江台ホール	古江町18-2	754-6541
特別養護老人ホームポプラ	東山町555-1	754-0705
(社)池田市シルバー人材センター	菅原町1-18	754-1980
(財)いけだ市民文化振興財団	栄町1-1	750-3333
独立行政法人 産業技術総合研究所関西センター	緑丘1丁目8-31	751-9601
池田市再開発ビル(株)	菅原町3-1-301	753-5661
池田駅南開発(株)	呉服町1-1	752-3711
豊中・池田ケーブルネット(株)	石橋2丁目1-1	763-1612
関西電力池田営業所	上池田1丁目1-16	752-5070
阪急電鉄池田駅	栄町1-1	-
阪急電鉄石橋駅	石橋2丁目18-1	761-1179
阪急バス池田案内所	栄町2-1	751-2552
池田商工会議所	城南1丁目1-1	751-3344
(社)池田青年会議所	城南1丁目1-1	751-3344
細河園芸センター(細河園芸農協)	中川原町448-1	751-6839
大阪北部農業協同組合 神田支店	神田2丁目3-19	751-8661
大阪北部農業協同組合 細河支店	中川原町331-1	751-2668
宣真高等学校	荘園2丁目3-12	761-8801
(財)逸翁美術館	建石町7-17	751-3865
(財)阪急学園池田文庫	栄本町12-1	751-3185
宣真幼稚園	天神1丁目1-41	762-2864
室町幼稚園	室町7-4	751-4029
池田五月山教会幼稚園	五月丘2丁目7-19	751-5130
池田旭丘幼稚園	旭丘1丁目9-21	751-8152
亀之森幼稚園	住吉2丁目3-18	761-8293
石橋文化幼稚園	石橋2丁目12-12	762-0020
カトリック聖マリア幼稚園	満寿美町9-26	751-4428
友星幼稚園	伏尾台2丁目11	751-1828
細河保育園	東山町312	753-3380
さつき保育園	城南2丁目4-20	751-6830
ふしお台保育所	伏尾台1丁目37	751-1797
中央保育園	上池田2丁目2-34	751-8160
天神保育園	天神1丁目1-13	761-3887
住吉保育園	住吉1丁目5-8	761-1264
はたの保育園	畑1丁目20-1	753-3314
自由自在姫室保育園	姫室町10-1	754-0084
(社)池田芽ばえ福祉会 障害者授産施設 東山作業所	東山町589	752-0003

第 4 1 回

池 田 市 統 計 書

平成 1 9 年版

(2007)

平成 2 0 年 3 月 発行

編集 池田市総合政策部法制文書課

発行 池田市総務部管財課

〒563-8666

池田市城南 1 丁目 1 番 1 号

電 話 072(752)1111

F A X 072(752)9785