

池田市統計書

平成20年版

(2008)

はじめに

ここに、平成20年版池田市統計書を刊行いたします。

この統計書は、本市の人口、経済、社会、教育など各分野にわたる基本的な統計資料を総合的に集録し、市勢の現況および推移発展を明らかにしようとするものであります。

近年、情報化社会の進展に伴い、統計情報の需要が一段と高まってきており、統計の利用につきましても多様化しております。本書は、これらの情勢に対応するため編集にあたっては、毎年検討を加え内容の充実に努めているところであります。

今後とも、より一層の改善充実を図ってまいりたいと存じますので、各方面からのご指導をお願いする次第であります。

平成21年3月

池田市長 倉田 薫

凡 例

- 1 . 本書は、総合政策部法制文書課の所管する指定統計はもちろんのこと、民間団体及び官公署などの資料にもとづき編集したものであり、資料の収集方法については、関係機関からの報告によるものと、直接調査を行ったものがあります。
- 2 . 資料の最終集録年は、原則として各表の上部右端に注記してあり、本表中の年次、年度、年月日は下記のとおりです。

年 次	暦年（1月～12月）
年 度	会計年度（4月～翌年3月）
年月日	記載年月日現在
- 3 . 数字の単位は左上（特別なもの、また項目ごとに異なるものは表頭）に掲げています。
- 4 . 各統計表の一般的説明は、各表ごとの下部または表頭に掲げ、その他においては、個々の注釈を必要とする場合はそれぞれ〔1）、2）〕を用いて脚注しています。
- 5 . 資料の出所については、各統計表の下部に追記し、他の統計書などによる場合は、その書名を掲げています。
- 6 . 数字などの単位未満は、原則として四捨五入したため、総数と内訳の合計とが必ずしも一致しない場合があります。
- 7 . 統計表中の使用符号の用途は下記のとおりです。

「0」	単位未満
「-」	皆 無
「...」	不 詳
「 」	秘密保持上公表をさしひかえるもの
- 8 . 統計資料について疑義または、さらに詳細な資料を必要とされる場合は、各統計表の資料の提供先または、本市総合政策部法制文書課にご照会ください。

総目次

第1章	土地・気象	1
第2章	人口	7
第3章	国勢調査	13
第4章	事業所	33
第5章	農業	51
第6章	商工	57
第7章	道路・公園・住宅	77
第8章	電気・ガス・上下水道	85
第9章	運輸・通信	91
第10章	金融	101
第11章	市民生活	105
第12章	労働	113
第13章	保健衛生	117
第14章	社会保障	125
第15章	文教	133
第16章	治安・災害	149
第17章	財政	159
第18章	選挙・公務員	175

目 次

第1章 土地・気象

1. 位置	2
2. 地勢	2
3. 土地評価地積	2
4. 地域・地区指定面積	2
5. 町丁別面積	3
6. 気象の概況	4
7. 平均気温	5
8. 降水量	6

第2章 人 口

9. 世帯数及び人口の推移	8
10. 町丁別世帯数及び人口	10
11. 戸籍人口及び住民基本台帳人口	12
12. 人口動態と婚姻・離婚件数	12
13. 外国人登録	12

第3章 国勢調査

14. 町丁別世帯数及び人口	14
15. 世帯数及び人口の推移	16
16. 人口集中地区人口・面積	16
17. 年齢5歳階級別人口	17
18. 年齢各歳別人口	18
19. 大阪府内市区町村別世帯数・人口・ 面積及び人口密度	20
20. 労働力状態、男女別15歳以上人口	22
21. 産業、男女別15歳以上就業者数	22
22. 従業上の地位、男女別15歳以上 人口	23
23. 住居の種類、住宅の所有の関係別 一般世帯数、一般世帯人員、1世 帯当たり延べ面積	23

24. 住宅の建て方別住宅に住む一般世 帯数、一般世帯人員、主世帯の1 世帯当たり延べ面積	23
25. 住宅の建て方別、住宅の所有の関係 別住宅に住む一般世帯数、一般世帯 人員(世帯が住んでいる階 - 特掲)	24
26. 世帯の家族類型、親族人員別一般 世帯数	24
27. 流出人口	26
28. 流入人口	29
29. 夜間人口・昼間人口	32

第4章 事業所

30. 産業分類別民営事業所数及び従業者数	34
31. 町丁別、産業大分類別事業所数及 び従業者数	40
32. 産業分類別、従業者規模別事業所 数及び従業者数(民営)	44
33. 事業所の推移	50
34. 校区別事業所数	50

第5章 農 業

35. 専業、兼業別農家数及び経営耕地 面積	52
36. 経営耕地面積規模別農家数	52
37. 農産物収穫面積	52
38. 果樹栽培面積	54
39. 施設園芸面積	54
40. 農用機械(個人所有)	54
41. 農地の転用	56

第6章 商 工

42. 産業分類(細分類)別商店数、従業者数、年間販売額等	58
43. 町丁別商店数(飲食店)	72
44. 工 業	74
45. 大阪府内市町村別事業所数、従業者数及び製造品出荷額等	76

第7章 道路・公園・住宅

46. 道路の延長及び面積	78
47. 道路の舗装状況	78
48. 橋りょうの状況	78
49. 都市公園	80
50. 公共住宅の状況	80
51. 家屋の状況	80
52. 居住世帯の有無別住宅数及び人が居住する住宅以外の建物数	81
53. 住宅の種類、構造、建築の時期別住宅数	81
54. 1住宅当たり居住室数・畳数・延べ面積及び1人当たり畳数	81
55. 世帯の収入階級・種類、住宅の所有の関係別普通世帯数、1世帯当たり人員・居住室数及び畳数	82
56. 運動施設の利用状況	84
57. 五月山緑地都市緑化植物園利用状況	84

第8章 電気・ガス・上下水道

58. 電灯・電力契約口数及び使用量	86
59. ガスの業種別使用状況	86
60. 給水人口・戸数・栓数	86
61. 取水量及び給水量	88

62. 用途別給水栓数及び使用水量	89
63. 公共下水道の状況	88
64. 下水処理状況	90

第9章 運輸・通信

65. 自動車数	92
66. 軽自動車数	92
67. 市内交通量	94
68. 中国自動車道中国豊中・中国池田インターチェンジの利用状況	94
69. 大阪国際空港航空機輸送状況	96
70. 航空機別着陸状況	96
71. 阪急電車1日平均乗降客数(池田・石橋駅)	98
72. 阪急バス運輸状況	98
73. 電話施設	99
74. 市内郵便局施設状況	99
75. 内国郵便物取扱件数	100
76. 国際郵便物取扱件数	100

第10章 金 融

77. 中小企業融資状況	102
78. 金融機関の状況	104

第11章 市民生活

79. 消費者物価指数(10大費目指数)	106
80. 消費者物価指数(大阪市)	108
81. たばこ消費高	110
82. 消費者世帯(1世帯当たり1か月間)の収入と支出	112

第12章 労働

83. 一般職業紹介状況	114
84. 雇用保険一般被保険者の求職者 給付状況	114
85. 学歴・年齢・性別実在者賃金 (全業種・全規模平均)	116

第13章 保健衛生

86. 医療施設の状況	118
87. 医療従事状況(従業地)	119
88. 感染症発生件数及び死亡数 (感染症の予防及び感染症の 患者に対する医療に関する法律)	118
89. 主要死因別死亡者数	118
90. 市立病院外来患者数	120
91. 市立病院入院患者数	120
92. 休日急病診療所利用状況	120
93. 国民健康保険加入状況	121
94. 国民健康保険給付状況	122
95. 予防接種実施状況	122
96. し尿・浄化槽処理状況	124
97. ごみ処理状況	124
98. 火葬場使用状況	124

第14章 社会保障

99. 生活保護費支給人員	126
100. 生活保護費支給状況	126
101. 国民年金加入状況	126
102. 老齢福祉年金給付状況	126
103. 市内保育所の状況	128
104. 知的障害児通園施設状況	128
105. 共同募金実績額	130
106. 日赤社資募集実績額	130
107. 歳末たすけあい募金実績額	130
108. 身体障害者(児)の状況	131
109. 知的障害者(児)の状況	131

110. 知的障害者通所授産施設・くすの き学園の状況	131
111. 老人医療の状況	131
112. 養護老人ホームの状況	132
113. 軽費老人ホームの状況	132
114. 特別養護老人ホームの状況	132
115. 敬老会館の利用状況	132

第15章 文教

116. 幼稚園の概況	134
117. 小学校の概況	134
118. 中学校の概況	136
119. 高等学校の概況	136
120. 各種学校の概況	138
121. 中学校卒業生の進路	138
122. 高等学校卒業生の進路	138
123. 児童・生徒の平均体位	140
124. 児童・生徒の視力	140
125. 社会教育施設利用状況	142
126. 図書館利用状況	144
126 - 1. 市立図書館利用状況	144
126 - 2. 市立石橋プラザ(図書館分館) 利用状況	144
126 - 3. 池田文庫利用状況	144
127. 中央公民館利用状況	145
128. コミュニティセンター利用状況	146
128 - 1. 池田市立コミュニティセンター 利用状況	146
128 - 2. 伏尾台コミュニティセンター 第1会館利用状況	146
128 - 3. 伏尾台コミュニティセンター 第2会館利用状況	146
128 - 4. 細河コミュニティセンター 利用状況	146
129. 共同利用施設利用状況	147
130. 人権文化交流センター利用状況	147
131. 市民文化会館利用状況	148
132. 教育相談利用状況	148

133. 青年の家利用状況	148
134. ギャラリーいけだ利用状況	148

第16章 治安・災害

135. 犯罪発生及び検挙状況	150
136. 刑法犯少年検挙状況	150
137. 特別法犯少年検挙状況	150
138. 不良行為少年補導状況	152
139. 交通事故発生件数	152
140. 全国交通事故死亡者数	153
141. 消防職団員数及び車両等	154
142. 焼失面積及び損害金額	155
143. 火災種類別発生件数	154
144. 原因別火災発生件数	156
145. 救急事故別出場件数	156
146. 救急事故別搬送人員	158

第17章 財 政

147. 一般会計決算状況(歳入)	160
148. 一般会計決算状況(歳出)	160
149. 特別会計決算状況	162
149 - 1. 国民健康保険(歳入)	162
149 - 2. 国民健康保険(歳出)	162
149 - 3. 財産区(歳入)	164
149 - 4. 財産区(歳出)	165
149 - 5. 下水道事業(歳入)	164
149 - 6. 下水道事業(歳出)	164
149 - 7. 介護保険事業(歳入)	166
149 - 8. 介護保険事業(歳出)	166
149 - 9. 老人保健医療事業(歳入)	168
149 - 10. 老人保健医療事業(歳出)	168
150. 公営企業事業会計決算状況	170
150 - 1. 水道事業会計予算決算報告書	170
150 - 2. 病院事業会計予算決算報告書	170

151. 一般会計性質別決算の状況	172
152. 市税徴収状況	172
153. 市民の税負担状況	174
154. 市有財産の状況	174

第18章 選挙・公務員

155. 衆議院議員選挙投票状況 (比例代表)	176
156. 衆議院議員選挙投票状況 (小選挙区)	176
157. 参議院議員選挙投票状況 (比例代表)	176
158. 参議院議員選挙投票状況 (選挙区)	176
159. 府知事選挙投票状況	178
160. 府議会議員選挙投票状況	178
161. 市長選挙投票状況	178
162. 市議会議員選挙投票状況	178
163. 投票区別登録者数	180
164. 党派別得票及び得票率	181
165. 会派別議員数	181
166. 年齢階層別議員数	181
167. 特別職及び部局別職員数	181
168. 所属別職員数	182

付 録

行政事務機構図	188
主な公共機関一覧	190

图

表

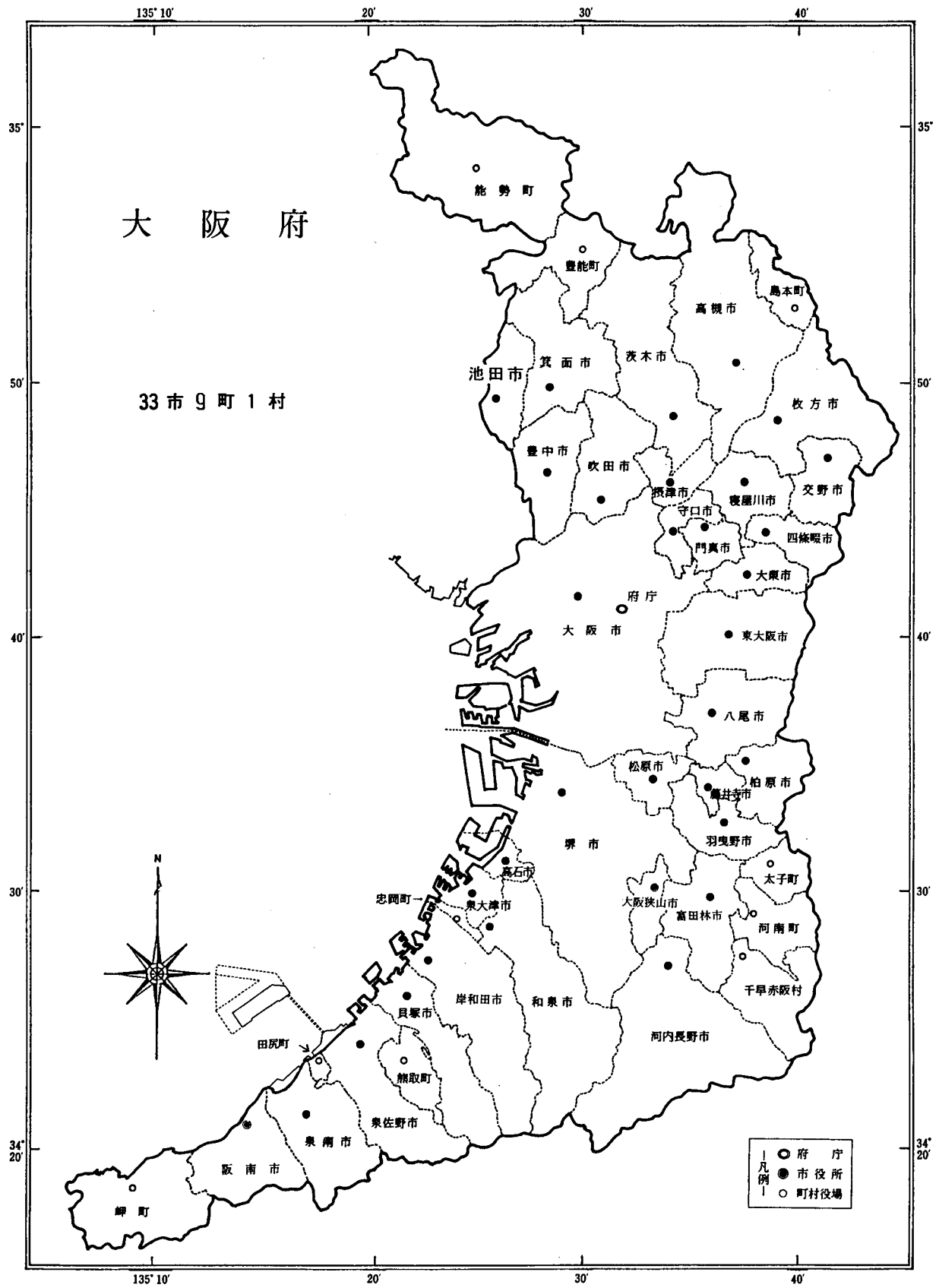

DATA
OF
IKEDA

(平成19年)

イラストで見る
市民の暮らし



婚姻 1日に3.6件

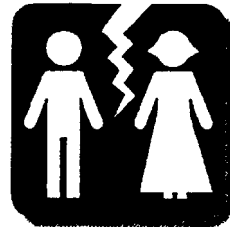

離婚 1日に0.9件



出生 1日に2.4人



死亡 1日に1.9人

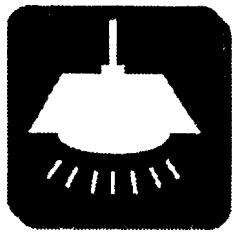

電力(消費量)
1日に733,197kWh

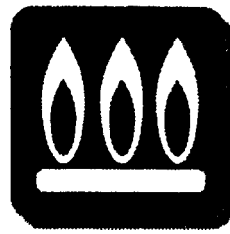

ガス 1日に144,523m³
(45MJ(=10,750Kcal)/m³換算)



水道(給水量)
1日当たり37,593m³

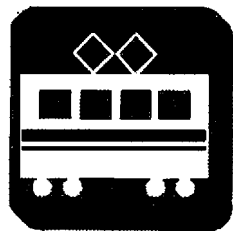

電車(阪急宝塚線)
乗降客
1日に106,951人

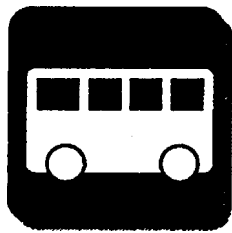

バス乗降客
1日に18,172人
(池田市内線のみ)

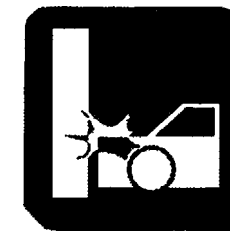

交通事故 1日に1.6件



犯罪 1日に4.7件



飛行機乗降客
1日に44,490人



世帯員数
1世帯平均2.3人

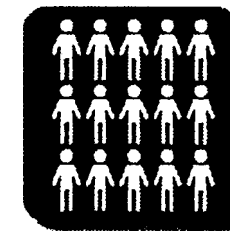

人口密度
1km²当たり4,700人



病院・診療所
市民544人に1院

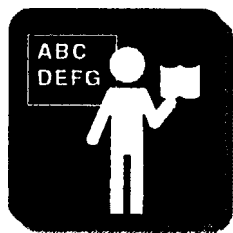

教員 生徒14人に1人
(小・中・高校のみ)



火災 19.2日に1件



市税
市民1人当たり16.6万円
(平成18年度決算)



市職員
市民81人に1人



都市公園
市民1人当たり11.80m²

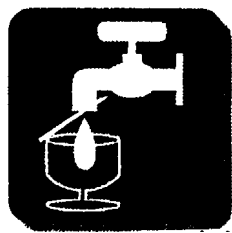

上水道 市民1人
1日当たり
年平均給水量362リットル

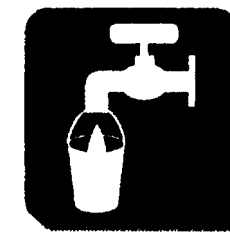

下水道 普及率99.9%

第1章 土地・気象

1 . 位 置

經 度		緯 度	
最 東	最 西	最 南	最 北
135°27	135°25	34°47	34°52
畑3丁目27番地先	桃園1丁目3427番地先	空港2丁目546番地先	伏尾町25-1番地先

資料 総合政策部法制文書課

2 . 地 勢

広 ぼ う (km)		海 抜 (m)		市域面積 (km ²)
東 西	南 北	最 高	最 低	
3.82	10.28	483.9	14.4	22.09

資料 総合政策部法制文書課

3 . 土 地 評 価 地 積

単位：m²

1月1日現在

区 分	平成16年	17	18	19	20
総 数	10,729,602	10,755,972	10,749,714	10,743,135	10,818,124
田 畑	1,038,558	1,021,254	1,007,117	1,000,024	990,156
宅 地	440,591	436,687	428,637	426,365	423,452
山 林	5,579,012	5,637,948	5,654,531	5,660,054	5,656,291
原 野	2,165,229	2,164,471	2,156,288	2,154,878	2,230,346
雑 種 地	62,126	61,982	61,982	61,888	61,674
そ の 他	432,011	430,959	435,199	433,642	427,149
	1,012,075	1,002,671	1,005,960	1,006,284	1,029,056

概要調書による。

資料 総務部税務室課税課

4 . 地 域 ・ 地 区 指 定 面 積

平成20年3月末現在

区 分	面 積	市街化区域面積 に対する割合	区 分	面 積		
市 街 化 区 域	第1種低層住居専用地域	179 ha	16.5 %	高度地区 (第一種)	191 ha	
	第1種中高層住居専用地域	467	42.9	高度地区 (第二種)	522	
	第2種中高層住居専用地域	19	1.8	高度利用地区	(A地区)	1.3
	第1種住居地域	157	14.4		(B地区)	1.1
	第2種住居地域	64	5.9		(C地区)	0.1
	近隣商業地域	26	2.4		(D地区)	0.6
	商業地域	28	2.6	鼓ヶ滝風致地区	31.00	
	準工業地域	69	6.3	池田山風致地区	396.86	
	工業地域	47	4.3	待兼山風致地区	6.94	
	無指定地域	32	2.9	近郊緑地保全区域 (北摂連山)	693	
	合 計	1,088	100.0	生産緑地地区 (80地区)	13.20	
	市街化調整区域	1,121				
	都市計画区域	2,209				
防火地域	28					
準防火地域	26					

資料 都市整備部まちづくり課

平成20年度都市計画概要

5. 町丁別面積

単位: km²

平成20年3月末現在

町名	面積	町名	面積
総数	22.090	住吉2丁目	0.226
		空港1丁目	0.126
			0.326
伏尾町	3.668	豊島南1丁目	0.138
吉田町	0.521		0.193
東山町	1.346	豊島北1丁目	0.242
中川原町	0.702		0.139
古江町	0.823	石橋1丁目	0.153
木部町	1.203		0.164
新綾町	0.077		0.108
	0.021		0.211
	0.383	井口堂1丁目	0.145
栄本町	0.069		0.118
			0.139
城建山町	0.062	鉢塚1丁目	0.115
	0.100		0.136
上池田1丁目	0.085		0.210
	0.091	旭丘1丁目	0.137
城南1丁目	0.080		0.180
	0.044		0.143
	0.134	莊園1丁目	0.140
大菅和原町	0.051		0.107
	0.045	緑丘1丁目	0.179
	0.050		0.173
槻木町	0.062		0.119
西本町	0.049	渋谷1丁目	0.077
室町	0.153		0.130
桃園1丁目	0.175		0.132
	0.235	五月丘1丁目	0.121
姫室町	0.116		0.113
呉服町	0.081		0.097
満寿美町	0.163		0.618
宇保町	0.129		0.191
神田1丁目	0.249	畑1丁目	0.079
			2.325
	0.254		0.233
	0.241		0.118
	0.383	伏尾台1丁目	0.252
ダイハツ町	0.278		0.247
八王寺1丁目	0.112		0.145
	0.181		0.155
天神1丁目	0.155		0.155
	0.100		0.135
住吉1丁目	0.184		

6. 気象の概況

年 月	気 温 ()			平均湿度 (%)	降 水 量 (mm)		平均風速 (kt)
	平 均	最 高	最 低		降水量	日最大 降水量	
平成15年	16.2	35.9	-6.3	69	1,546.5	92.5	6.0
16	17.2	37.8	-4.2	66	1,484.5	128.5	...
17	16.3	38.5	-3.4	65	779.0	39.5	...
18	16.3	37.8	-4.4	68	1,495.0	116.0	...
19	16.8	38.4	-4.2	67	1,010.5	58.5	...
1月	6.3	13.3	-2.0	64	18.0	8.5	...
2	7.7	17.2	-4.2	60	47.0	10.5	...
3	9.1	22.1	-0.6	60	102.0	34.5	...
4	13.9	26.4	2.5	61	39.5	7.5	...
5	19.2	30.2	7.6	65	155.5	58.5	...
6	23.5	32.7	15.5	71	121.0	41.5	...
7	25.7	34.8	18.0	76	172.5	37.0	...
8	29.4	38.4	20.1	69	73.0	21.5	...
9	27.0	35.2	17.4	70	51.5	20.5	...
10	19.3	29.9	7.0	69	129.5	60.0	...
11	12.6	22.8	1.5	66	13.5	8.5	...
12	8.3	16.0	0.0	68	87.5	33.5	...
年 月	天 気 日 数 (日)						日最大風速 20kt
	雪	積 雪	ひょう	霧	雷 電		
平成15年	21	-	-	1	23	23	
16	12	-	-	-	21	27	
17	21	21	-	-	27	13	
18	24	23	-	-	21	19	
19	5	5	-	-	18	20	
1月	1	1	-	-	1	1	
2	1	1	-	-	1	1	
3	2	2	-	-	2	5	
4	1	1	-	-	1	1	
5	-	-	-	-	1	7	
6	-	-	-	-	4	1	
7	-	-	-	-	2	1	
8	-	-	-	-	5	1	
9	-	-	-	-	-	-	
10	-	-	-	-	1	1	
11	-	-	-	-	-	1	
12	-	-	-	-	-	-	

7. 平均気温

単位：

年次・日	1月	2月	3月	4月	5月	6月	7月	8月	9月	10月	11月	12月
平成15年	4.0	5.9	7.7	15.4	19.8	23.3	25.0	28.0	25.5	17.4	14.8	7.7
16	4.7	6.8	9.3	15.6	20.6	24.6	29.4	28.2	25.9	18.6	14.0	9.0
17	5.1	5.3	8.2	15.7	19.1	24.9	27.2	28.5	25.9	19.2	12.3	4.5
18	4.4	6.0	8.0	13.2	19.6	24.0	26.6	29.3	23.9	19.5	13.7	7.9
19	6.3	7.7	9.1	13.9	19.2	23.5	25.7	29.4	27.0	19.3	12.6	8.3
1日	5.6	5.0	7.3	17.1	16.4	19.4	25.1	27.3	26.9	21.8	15.6	10.5
2	7.8	2.8	9.1	14.2	17.2	22.1	25.4	30.1	28.4	23.4	14.8	9.1
3	8.6	4.9	12.6	9.8	17.9	21.5	26.0	28.0	28.6	23.0	13.7	9.2
4	7.5	6.8	15.9	6.2	20.0	22.5	25.0	28.4	29.9	23.5	14.9	7.7
5	6.5	5.9	14.7	8.6	20.7	22.3	25.5	28.8	30.4	22.4	16.3	6.4
6	8.1	9.3	7.4	11.3	17.7	23.5	23.8	28.6	28.9	21.6	16.5	7.1
7	4.8	9.2	4.8	11.2	19.2	24.0	25.5	28.6	30.1	22.4	15.5	9.8
8	6.4	7.7	4.8	12.2	20.2	22.6	25.6	29.5	28.9	23.2	14.5	8.9
9	4.8	10.0	6.0	12.7	22.3	19.4	25.4	29.7	28.4	19.6	16.9	7.1
10	5.1	10.3	8.2	12.3	17.0	19.4	22.8	30.0	25.0	19.6	17.5	7.2
11	5.6	7.4	7.0	13.8	15.9	22.6	25.1	29.7	24.4	19.9	14.8	8.7
12	5.9	6.7	5.4	14.2	17.5	24.0	25.7	30.2	24.9	19.9	12.2	11.5
13	5.4	8.3	5.5	16.6	19.6	24.4	23.6	30.8	26.4	19.9	14.2	11.4
14	4.3	12.9	6.5	15.6	18.5	21.7	23.1	30.8	27.5	18.2	13.0	8.0
15	4.8	7.4	5.5	14.0	19.4	22.4	26.9	31.3	28.4	18.3	14.0	7.2
16	6.7	6.1	6.9	12.9	17.7	23.5	24.6	32.2	28.9	17.7	11.6	6.2
17	7.9	4.5	6.0	12.4	19.1	23.6	24.8	31.5	29.2	18.3	10.5	5.8
18	7.3	8.8	4.8	9.6	19.6	21.2	25.2	31.7	27.6	18.8	10.9	8.2
19	5.6	7.3	4.5	12.8	17.2	23.1	26.6	30.2	28.2	17.1	7.2	7.3
20	5.1	6.9	5.7	15.3	15.5	24.8	26.0	29.9	28.7	15.3	10.2	7.1
21	6.9	8.6	6.7	19.1	17.4	25.1	26.0	30.6	28.2	13.4	8.8	7.9
22	6.1	10.2	9.3	18.6	21.1	23.9	26.4	29.4	29.0	15.4	7.8	8.6
23	4.8	11.1	11.2	14.5	22.4	25.6	25.5	26.7	27.7	17.7	7.9	11.1
24	5.4	5.2	12.4	15.1	22.4	21.4	26.7	29.0	25.5	17.8	8.5	8.5
25	5.8	5.9	14.5	14.8	20.5	24.9	28.0	29.6	24.0	19.8	10.3	8.0
26	6.9	10.2	11.9	14.4	22.3	26.5	28.8	29.8	23.9	19.9	12.0	8.9
27	8.2	10.4	11.1	14.7	21.5	27.3	28.5	30.2	26.2	18.9	12.3	8.3
28	6.0	6.7	12.6	17.7	19.4	27.1	28.5	28.7	26.4	18.6	12.6	9.8
29	5.5		16.0	15.9	20.3	27.4	28.0	27.8	20.0	19.3	12.4	11.4
30	7.0		14.0	18.9	19.0	26.8	24.3	26.7	19.1	17.9	11.5	6.2
31	8.6		14.1		19.1		25.2	26.4		16.8		4.0

8 . 降 水 量

単位：mm

年次・日	1月	2月	3月	4月	5月	6月	7月	8月	9月	10月	11月	12月
平成15年	72.5	58.5	109.5	140.5	128.5	172.0	192.0	294.0	127.5	71.0	160.5	19.5
16	11.5	46.5	61.5	122.5	270.0	124.0	75.5	132.5	196.5	286.0	76.0	82.0
17	15.5	46.0	85.0	27.5	63.0	64.5	155.5	87.5	101.5	87.5	33.5	12.0
18	29.5	101.0	102.5	132.0	194.0	164.5	294.5	171.0	76.5	72.5	64.5	92.5
19	18.0	47.0	102.0	39.5	155.5	121.0	172.5	73.0	51.5	129.5	13.5	87.5
1日	-	-	-	4.5	11.5	-	1.5	-	-	-	0.5	-
2	0.5	0.0	-	-	0.0	-	2.5	-	2.5	-	-	-
3	-	-	0.0	-	-	0.0	5.0	2.0	-	-	-	7.0
4	-	0.0	-	2.0	-	-	10.0	-	-	60.0	-	-
5	0.0	-	15.0	-	-	-	3.0	-	-	0.5	8.5	-
6	6.5	-	-	-	43.5	-	-	-	0.0	-	4.5	-
7	1.0	-	0.0	3.5	1.0	-	4.5	0.0	-	-	-	-
8	-	0.0	0.0	-	-	4.5	-	-	-	4.0	-	-
9	0.0	4.0	-	-	-	12.0	1.0	-	-	2.5	-	-
10	-	0.0	3.0	-	1.5	2.0	16.0	-	0.0	1.5	-	-
11	-	0.0	10.0	-	-	-	1.0	-	8.5	0.0	0.0	3.0
12	-	-	0.0	-	-	-	4.0	-	2.0	0.0	0.0	2.5
13	-	-	0.0	3.0	-	-	37.0	-	-	-	0.0	3.5
14	-	6.5	-	-	-	9.0	37.0	-	2.0	-	-	-
15	-	-	0.5	-	0.0	0.5	2.0	-	0.5	-	-	-
16	1.5	-	-	3.0	5.5	-	13.5	-	0.0	-	0.0	-
17	8.5	10.0	-	0.5	6.5	5.0	6.0	-	0.0	-	-	-
18	0.0	8.0	0.0	4.0	0.5	5.5	1.5	-	-	-	0.0	-
19	-	-	-	0.5	3.0	3.0	-	0.0	-	46.0	-	-
20	-	-	-	-	0.0	-	14.0	-	-	-	-	-
21	-	-	-	0.0	-	-	0.0	-	0.0	-	-	-
22	0.0	-	0.0	4.5	-	22.5	0.5	21.5	-	-	0.0	28.5
23	-	6.5	-	1.0	-	-	0.0	18.0	-	-	-	7.0
24	0.0	0.0	34.5	5.5	-	41.5	-	-	20.5	-	-	0.0
25	-	-	14.5	7.5	58.5	0.0	-	-	2.5	0.0	-	-
26	0.0	-	-	0.0	-	0.0	0.0	-	-	13.5	-	-
27	-	10.5	1.5	-	-	-	-	-	-	1.0	-	-
28	-	1.5	-	-	-	-	0.5	-	-	-	-	33.5
29	-	-	-	-	-	15.5	0.0	6.5	3.5	-	0.0	2.5
30	-	-	12.5	-	24.0	0.0	12.0	21.5	9.5	0.5	-	0.0
31	-	-	10.5	-	-	-	-	3.5	-	-	-	-

第2章 人口

9. 世帯数及び

単位：人

年次	世帯数	人		
		総数	男	女
昭和8年	6,132	29,023	14,591	14,432
池田町	3,623	16,617	8,323	8,294
細河村	679	3,448	1,771	1,677
秦野村	458	2,503	1,246	1,257
北豊島村	1,372	6,455	3,251	3,204
昭和9年	6,642	31,137	15,596	15,541
池田町	3,942	17,948	8,992	8,956
細河村	685	3,478	1,785	1,693
秦野村	502	2,606	1,313	1,293
北豊島村	1,513	7,105	3,506	3,599
昭和11年	6,768	31,840	15,898	15,942
12	6,721	31,648	15,545	16,103
13	6,627	30,787	15,202	15,585
14 (市制施行)	7,742	36,000	18,000	18,000
16	7,842	35,989	17,469	18,520
17	8,817	41,250	19,771	21,479
18	8,310	37,790	18,119	19,671
19	...	36,073	17,094	18,979
20	9,512	40,914	19,370	21,544
21	9,692	41,732	19,882	21,850
23	10,110	43,877	21,317	22,560
24	10,550	45,096	21,810	23,286
26	10,896	47,021	23,015	24,006
27	10,622	47,604	23,413	24,191
28	11,418	49,891	24,597	25,294
29	11,683	50,595	24,930	25,665
30	11,878	51,322	25,292	26,030
31	12,310	52,860	25,979	26,881
32	12,736	54,100	26,681	27,419
33	13,455	55,430	27,400	28,030
34	14,388	57,944	28,721	29,223
35	15,583	60,788	30,167	30,621
36	17,483	65,461	32,802	32,659
37	20,749	73,353	37,103	36,250
38	22,669	77,875	39,469	38,406
39	25,090	82,402	41,874	40,528
40	26,210	85,034	43,237	41,797
41	27,405	87,155	44,232	42,923
42	28,830	89,794	45,706	44,088

昭和10.15.22.25年人口は、P.16「15.国勢調査人口」参照。

資料 府統計課 市総合政策部法制文書課

人口の推移

年末現在

年次	世帯数	人口		
		総数	男	女
4 3	30,335	92,713	47,212	45,501
4 4	31,624	94,308	48,136	46,172
4 5	32,546	96,249	48,876	47,373
4 6	32,534	96,558	48,728	47,830
4 7	33,791	97,224	48,720	48,504
4 8	34,631	98,465	48,903	49,562
4 9	34,858	99,023	49,169	49,854
5 0	35,195	99,938	49,299	50,639
5 1	35,295	101,294	49,887	51,407
5 2	35,315	101,449	50,041	51,408
5 3	35,111	101,103	49,799	51,304
5 4	35,216	101,221	49,978	51,243
5 5	35,434	101,014	49,882	51,132
5 6	35,509	100,813	49,740	51,073
5 7	35,720	100,722	49,600	51,122
5 8	35,950	101,264	49,908	51,356
5 9	36,263	101,471	50,120	51,351
6 0	36,607	101,761	50,348	51,413
6 1	37,006	102,052	50,471	51,581
6 2	37,819	103,207	51,154	52,053
6 3	38,166	103,766	51,376	52,390
平成 元	38,422	103,618	51,200	52,418
2	38,917	103,650	51,151	52,499
3	39,531	103,846	51,162	52,684
4	39,864	103,785	51,168	52,617
5	40,114	103,380	50,935	52,445
6	40,097	102,890	50,664	52,226
7	40,499	103,105	50,739	52,366
8	40,720	102,698	50,519	52,179
9	40,690	101,757	49,953	51,804
1 0	40,936	101,602	49,811	51,791
1 1	41,316	101,706	49,790	51,916
1 2	41,605	101,585	49,734	51,851
1 3	41,950	101,583	49,588	51,995
1 4	42,200	101,328	49,420	51,908
1 5	42,288	100,854	49,132	51,722
1 6	42,766	100,895	49,125	51,770
1 7	43,379	101,250	49,317	51,933
1 8	44,203	102,386	49,828	52,558
1 9	45,197	103,817	50,415	53,402

10. 町丁別世帯

単位：人

町名	世帯数	人口		
		総数	男	女
総数	45,197	103,817	50,415	53,402
伏尾町	732	1,820	864	956
吉田町	56	170	78	92
東山町	187	496	213	283
中川原町	159	408	192	216
古江町	483	1,093	502	591
木部町	481	1,214	566	648
新綾町	281	581	287	294
綾羽1丁目	146	294	132	162
綾羽2丁目	246	530	257	273
栄本町	555	1,052	457	595
城山町	283	553	274	279
建石町	545	1,279	594	685
上池田1丁目	339	851	400	451
上池田2丁目	287	699	327	372
城南1丁目	419	834	369	465
城南2丁目	152	272	130	142
城南3丁目	1,145	3,062	1,449	1,613
大和町	220	485	240	245
菅原町	299	632	289	343
栄町	309	572	272	300
槻木町	558	1,173	564	609
西本町	215	396	188	208
室町	607	1,354	605	749
桃園1丁目	507	1,160	564	596
桃園2丁目	0	0	0	0
姫室町	519	1,014	479	535
呉服町	702	1,515	696	819
満寿美町	932	1,931	891	1,040
宇保町	902	1,955	928	1,027
神田1丁目	2,020	4,017	2,252	1,765
神田2丁目	739	1,815	908	907
神田3丁目	678	1,584	822	762
神田4丁目	915	2,210	1,107	1,103
ダイハツ町	3	9	6	3
八王寺1丁目	895	2,117	1,032	1,085
八王寺2丁目	69	162	81	81
天神1丁目	809	1,665	776	889
天神2丁目	621	1,241	596	645
住吉1丁目	1,169	2,754	1,351	1,403
住吉2丁目	503	1,138	560	578

数 及 び 人 口

平成19年12月末現在

町 名	世 帯 数	人 口		
		総 数	男	女
空 港 1 丁目	428	747	395	352
2 丁目	149	235	162	73
豊 島 南 1 丁目	435	928	489	439
2 丁目	301	651	348	303
豊 島 北 1 丁目	881	1,948	994	954
2 丁目	811	1,838	873	965
石 橋 1 丁目	779	1,388	655	733
2 丁目	983	2,010	981	1,029
3 丁目	370	684	352	332
4 丁目	1,243	2,770	1,373	1,397
井 口 堂 1 丁目	858	1,889	902	987
2 丁目	1,021	2,191	1,072	1,119
3 丁目	660	1,436	675	761
鉢 塚 1 丁目	582	1,363	680	683
2 丁目	461	1,117	539	578
3 丁目	993	2,327	1,163	1,164
旭 丘 1 丁目	825	2,011	960	1,051
2 丁目	513	1,267	590	677
3 丁目	599	1,475	681	794
荘 園 1 丁目	648	1,507	739	768
2 丁目	319	765	367	398
緑 丘 1 丁目	497	1,251	603	648
2 丁目	989	2,176	1,057	1,119
渋 谷 1 丁目	504	1,266	617	649
2 丁目	225	651	346	305
3 丁目	623	1,585	789	796
五 月 丘 1 丁目	359	990	478	512
2 丁目	1,054	2,469	1,165	1,304
3 丁目	876	2,258	1,080	1,178
4 丁目	306	790	412	378
5 丁目	228	505	241	264
畑 1 丁目	852	2,213	1,053	1,160
2 丁目	407	1,022	497	525
3 丁目	618	1,588	779	809
4 丁目	650	1,686	818	868
5 丁目	210	553	275	278
伏 尾 台 1 丁目	656	1,759	847	912
2 丁目	610	1,638	758	880
3 丁目	404	1,113	525	588
4 丁目	318	895	425	470
5 丁目	265	755	362	393

11. 戸籍人口及び住民基本台帳人口

単位：人

年末・月末現在

年 月	戸 籍		住 民 基 本 台 帳			
	本籍世帯数	本籍地人口	総 数	男	女	世 帯 数
平成 15年	32,477	85,872	99,536	48,507	51,029	41,376
16	32,956	86,642	99,586	48,481	51,105	41,832
17	33,335	87,140	99,812	48,606	51,206	42,347
18	33,808	87,896	100,897	49,080	51,817	43,127
19	34,268	88,777	102,305	49,696	52,609	44,080
1 月	33,835	87,943	100,856	49,064	51,792	43,107
2	33,881	87,999	100,774	49,009	51,765	43,069
3	33,949	88,128	101,120	49,111	52,009	43,290
4	34,005	88,242	102,144	49,692	52,452	43,913
5	34,054	88,331	102,237	49,712	52,525	43,986
6	34,080	88,390	102,157	49,664	52,493	43,938
7	34,120	88,481	102,209	49,698	52,511	43,958
8	34,140	88,547	102,223	49,709	52,514	43,988
9	34,164	88,600	102,211	49,698	52,513	43,989
10	34,204	88,661	102,217	49,656	52,561	44,034
11	34,242	88,732	102,306	49,715	52,591	44,066
12	34,268	88,777	102,305	49,696	52,609	44,080

資料 市民生活部市民課

12. 人口動態と婚姻・離婚件数

単位：人

年 次	社 会 動 態 A			自 然 動 態 B			外国人 増減C	合 計 A+B+C	婚 姻 (件)	離 婚 (件)
	転 入	転 出	社会増減	出 生	死 亡	自然増減				
平成 15年	5,497	6,128	631	837 (436)	685 (370)	152 (66)	5	474	1,262	408
16	5,643	5,718	75	818 (416)	693 (374)	125 (42)	9	41	1,155	343
17	5,686	5,496	190	798 (413)	762 (392)	36 (21)	129	355	1,241	342
18	6,418	5,501	917	883 (448)	715 (383)	168 (65)	51	1,136	1,273	321
19	6,533	5,322	1,211	879 (451)	683 (367)	196 (84)	23	1,430	1,307	335

転入、転出には職権記載、職権消除をそれぞれ含む。()は男を再掲。

資料 市民生活部市民課

13. 外 国 人 登 録

単位：人

年末現在

年 次	世帯数	人 口			韓国・朝鮮	中 国	そ の 他
		総数	男	女			
平成 15年	912	1,318	625	693	756	243	319
16	934	1,309	644	665	746	248	315
17	1,032	1,438	711	727	783	281	374
18	1,076	1,489	748	741	774	329	386
19	1,117	1,512	719	793	755	351	406

資料 市民生活部市民課

第3章 国勢調査

14. 町丁別世帯

単位：人

町名	世帯数	人口		
		総数	男	女
総数	43,401	101,616	49,682	51,934
伏尾町	602	1,802	871	931
吉田町	49	187	86	101
東山町	124	463	196	267
中川原町	86	290	144	146
古江町	396	1,280	574	706
木部町	444	1,261	568	693
新町	254	541	265	276
綾羽1丁目	139	279	124	155
綾羽2丁目	242	521	250	271
栄本町	592	1,035	421	614
城山町	301	592	280	312
建石町	454	1,345	592	753
上池田1丁目	353	858	420	438
上池田2丁目	276	703	329	374
城南1丁目	405	850	413	437
城南2丁目	162	293	131	162
城南3丁目	458	1,088	492	596
大和町	228	490	234	256
菅原町	302	662	304	358
栄町	354	655	309	346
槻木町	305	479	242	237
西本町	232	433	205	228
室町	596	1,405	633	772
桃園1丁目	451	1,128	549	579
桃園2丁目	-	-	-	-
姫室町	571	1,055	513	542
呉服町	685	1,535	693	842
満寿美町	919	1,971	931	1,040
宇保町	882	2,000	964	1,036
神田1丁目	2,047	4,256	2,389	1,867
神田2丁目	700	1,826	911	915
神田3丁目	685	1,665	853	812
神田4丁目	826	2,064	1,022	1,042
ダイハツ町	3	10	6	4
八王寺1丁目	870	2,127	1,039	1,088
八王寺2丁目	79	175	88	87
天神1丁目	748	1,569	727	842
天神2丁目	712	1,309	639	670
住吉1丁目	1,048	2,563	1,261	1,302
住吉2丁目	511	1,177	589	588

数 及 び 人 口

平成17年10月1日現在

町 名	世 帯 数	人 口		
		総 数	男	女
空 港 1 丁目	419	753	388	365
2 丁目	157	244	166	78
豊 島 南 1 丁目	460	940	519	421
2 丁目	289	650	343	307
豊 島 北 1 丁目	878	2,038	1,052	986
2 丁目	832	1,944	940	1,004
石 橋 1 丁目	883	1,509	721	788
2 丁目	1,218	2,303	1,167	1,136
3 丁目	451	768	413	355
4 丁目	1,382	3,018	1,540	1,478
井 口 堂 1 丁目	902	1,906	958	948
2 丁目	1,085	2,259	1,126	1,133
3 丁目	654	1,451	719	732
鉢 塚 1 丁目	581	1,426	717	709
2 丁目	434	1,091	532	559
3 丁目	996	2,404	1,231	1,173
旭 丘 1 丁目	761	1,951	929	1,022
2 丁目	444	1,167	535	632
3 丁目	532	1,437	651	786
荘 園 1 丁目	613	1,467	723	744
2 丁目	324	802	380	422
緑 丘 1 丁目	461	1,214	588	626
2 丁目	911	2,007	972	1,035
渋 谷 1 丁目	466	1,253	612	641
2 丁目	222	633	328	305
3 丁目	552	1,465	721	744
五 月 丘 1 丁目	412	1,044	531	513
2 丁目	998	2,404	1,113	1,291
3 丁目	727	1,784	866	918
4 丁目	267	713	368	345
5 丁目	302	593	327	266
畑 1 丁目	791	2,177	1,031	1,146
2 丁目	418	1,031	514	517
3 丁目	586	1,582	779	803
4 丁目	657	1,738	834	904
5 丁目	178	464	235	229
伏 尾 台 1 丁目	596	1,712	823	889
2 丁目	557	1,614	744	870
3 丁目	373	1,093	514	579
4 丁目	285	852	412	440
5 丁目	256	773	363	410

15. 世帯数及び人口の推移

単位：人

10月1日現在

年次	世帯数	人口		
		総数	男	女
大正9年	3,781	17,280	8,566	8,714
池田町	2,366	10,322	4,978	5,344
細河村	584	2,868	1,447	1,421
秦野村	343	1,644	876	768
北豊島村	488	2,446	1,265	1,181
大正14年	4,567	20,643	10,408	10,235
池田町	2,892	12,496	6,281	6,215
細河村	620	3,153	1,577	1,576
秦野村	380	1,794	899	895
北豊島村	675	3,200	1,651	1,549
昭和5年	5,479	25,437	12,828	12,609
池田町	3,311	14,947	7,542	7,405
細河村	675	3,370	1,718	1,652
秦野村	496	2,355	1,149	1,206
北豊島村	997	4,765	2,419	2,346
昭和10年	6,658	31,457	15,753	15,704
15	7,528	35,494	17,617	17,877
22	9,995	42,733	20,707	22,026
25	10,229	45,177	22,006	23,171
30	11,344	50,073	24,595	25,478
35	15,030	59,688	29,694	29,994
40	22,449	82,478	41,556	40,922
45	27,422	94,333	47,667	46,666
50	30,990	100,268	49,381	50,887
55	35,939	101,121	49,980	51,141
60	36,629	101,683	50,267	51,416
平成2	39,631	104,218	51,521	52,697
7	41,278	104,293	51,409	52,884
12	41,801	101,516	49,889	51,627
17	43,401	101,616	49,682	51,934

資料 総合政策部法制文書課

16. 人口集中地区人口・面積

10月1日現在

年次	人口（人）		面積（km ² ）		人口密度（人/km ² ）	
	全域	人口集中地区	全域	人口集中地区	全域	人口集中地区
昭和60年	101,683	93,660	21.73	10.3	4,679	9,093
平成2	104,218	99,312	22.11	11.0	4,714	9,028
7	104,293	98,993	22.11	10.8	4,717	9,166
12	101,516	96,049	22.11	10.6	4,591	9,078
17	101,616	96,061	22.11	10.5	4,596	9,123

資料 総合政策部法制文書課

17. 年齢5歳階級別人口

単位：人

10月1日現在

年 齢	平 成 12 年			平 成 17 年		
	総 数	男	女	総 数	男	女
総 数	101,516	49,889	51,627	101,616	49,682	51,934
0～14歳	13,718	7,126	6,592	13,117	6,765	6,352
0～4	4,410	2,303	2,107	4,151	2,143	2,008
5～9	4,442	2,307	2,135	4,543	2,358	2,185
10～14	4,866	2,516	2,350	4,423	2,264	2,159
15～64歳	72,472	36,269	36,203	68,129	33,907	34,222
15～19	6,300	3,307	2,993	5,447	2,875	2,572
20～24	8,514	4,722	3,792	7,120	4,077	3,043
25～29	8,759	4,521	4,238	6,805	3,475	3,330
30～34	7,658	3,889	3,769	7,895	3,912	3,983
35～39	6,767	3,288	3,479	7,237	3,541	3,696
40～44	6,020	2,947	3,073	6,595	3,169	3,426
45～49	6,585	3,102	3,483	5,835	2,814	3,021
50～54	8,414	4,063	4,351	6,274	2,916	3,358
55～59	7,264	3,482	3,782	8,065	3,881	4,184
60～64	6,191	2,948	3,243	6,856	3,247	3,609
65歳以上	15,265	6,453	8,812	18,955	8,150	10,805
65～69	5,213	2,480	2,733	5,939	2,759	3,180
70～74	4,034	1,838	2,196	4,998	2,350	2,648
75～79	2,733	1,061	1,672	3,673	1,605	2,068
80～84	1,722	620	1,102	2,331	867	1,464
85～89	1,066	329	737	1,237	386	851
90～94	408	108	300	596	148	448
95～99	83	16	67	163	33	130
100歳以上	6	1	5	18	2	16
不 詳	61	41	20	1,415	860	555

18 . 年 齡 各

単位：人

年 齡	総 数	男	女	年 齡	総 数	男	女
総 数	101,616	49,682	51,934				
0 ~ 4 歳	4,151	2,143	2,008	25 ~ 29 歳	6,805	3,475	3,330
0	817	427	390	25	1,312	698	614
1	774	417	357	26	1,369	723	646
2	819	409	410	27	1,387	705	682
3	866	449	417	28	1,319	664	655
4	875	441	434	29	1,418	685	733
5 ~ 9	4,543	2,358	2,185	30 ~ 34	7,895	3,912	3,983
5	954	499	455	30	1,478	733	745
6	899	472	427	31	1,591	799	792
7	871	460	411	32	1,613	799	814
8	903	467	436	33	1,580	772	808
9	916	460	456	34	1,633	809	824
10 ~ 14	4,423	2,264	2,159	35 ~ 39	7,237	3,541	3,696
10	847	426	421	35	1,566	744	822
11	926	452	474	36	1,527	757	770
12	869	451	418	37	1,532	766	766
13	915	487	428	38	1,502	739	763
14	866	448	418	39	1,110	535	575
15 ~ 19	5,447	2,875	2,572	40 ~ 44	6,595	3,169	3,426
15	951	478	473	40	1,508	725	783
16	901	455	446	41	1,291	595	696
17	973	505	468	42	1,315	606	709
18	1,235	651	584	43	1,295	652	643
19	1,387	786	601	44	1,186	591	595
20 ~ 24	7,120	4,077	3,043	45 ~ 49	5,835	2,814	3,021
20	1,429	820	609	45	1,261	626	635
21	1,458	844	614	46	1,156	539	617
22	1,487	861	626	47	1,139	516	623
23	1,371	770	601	48	1,092	532	560
24	1,375	782	593	49	1,187	601	586

歳 別 人 口

平成17年10月1日現在

年 齡	総 数	男	女	年 齡	総 数	男	女
50～54 歳	6,274	2,916	3,358	75～79 歳	3,673	1,605	2,068
50	1,113	514	599	75	792	344	448
51	1,195	534	661	76	767	342	425
52	1,270	596	674	77	760	331	429
53	1,279	600	679	78	692	311	381
54	1,417	672	745	79	662	277	385
55～59	8,065	3,881	4,184	80～84	2,331	867	1,464
55	1,554	747	807	80	525	211	314
56	1,867	939	928	81	534	203	331
57	1,810	862	948	82	479	190	289
58	1,759	819	940	83	432	155	277
59	1,075	514	561	84	361	108	253
60～64	6,856	3,247	3,609	85～89	1,237	386	851
60	1,178	552	626	85	359	118	241
61	1,407	685	722	86	219	71	148
62	1,317	631	686	87	255	64	191
63	1,546	740	806	88	210	69	141
64	1,408	639	769	89	194	64	130
65～69	5,939	2,759	3,180	90～94	596	148	448
65	1,234	571	663	90	158	44	114
66	1,111	505	606	91	151	36	115
67	1,210	567	643	92	129	30	99
68	1,208	572	636	93	97	22	75
69	1,176	544	632	94	61	16	45
70～74	4,998	2,350	2,648	95～99	163	33	130
70	1,072	528	544	95	56	16	40
71	1,023	494	529	96	46	8	38
72	1,013	466	547	97	26	5	21
73	992	463	529	98	23	3	20
74	898	399	499	99	12	1	11
				100歳以上 不 詳	18	2	16
					1,415	860	555

19. 大阪府内市区町村別世帯

市区町村名	世帯数	人口 (人)	面積 (km ²)	人口密度 (1km ² 当たり)
総数 1)	3,654,293	8,817,166	1,894.31	4,654.6
大阪市	1,245,012	2,628,811	222.11	11,835.6
都島区	46,499	99,831	6.05	16,501.0
福島区	29,624	60,959	4.67	13,053.3
此花区	27,815	63,809	16.04	3,978.1
西区	41,808	72,591	5.20	13,959.8
港区	37,702	83,191	7.90	10,530.5
大正区	30,965	73,207	9.43	7,763.2
天王寺区	30,965	64,137	4.80	13,361.9
浪速区	34,279	54,174	4.37	12,396.8
西淀川区	40,825	95,662	14.23	6,722.6
東淀川区	89,430	178,343	13.26	13,449.7
東成区	36,304	78,929	4.55	17,347.0
生野区	61,635	138,564	8.38	16,535.1
旭区	43,628	95,204	6.30	15,111.7
城東区	71,458	160,925	8.42	19,112.2
阿倍野区	47,795	107,354	5.99	17,922.2
住吉区	72,959	158,999	9.34	17,023.4
東住吉区	60,347	135,016	9.75	13,847.8
西成区	78,995	132,767	7.35	18,063.5
淀川区	85,217	169,222	12.64	13,387.8
鶴見区	42,514	107,419	8.16	13,164.1
住之江区	54,906	130,627	20.77	6,289.2
平野区	83,842	200,678	15.30	13,116.2
北区	55,081	100,385	10.33	9,717.8
中央区	40,419	66,818	8.88	7,524.5
堺市	322,936	830,966	149.99	5,540.1
岸和田市	72,856	201,000	72.24	2,782.4
豊中市	161,418	386,623	36.38	10,627.4
池田市	43,401	101,616	22.11	4,595.9
吹田市	149,525	353,885	36.11	9,800.2
泉大津市	29,500	77,673	12.50	6,213.8
高槻市	137,755	351,826	105.31	3,340.9
貝塚市	31,592	90,314	43.98	2,053.5
守口市	62,928	147,465	12.73	11,584.1

1) 世帯の種類「不詳」を含む。

資料 総合政策部法制文書課

数・人口・面積及び人口密度

平成17年10月1日現在

市区町村名	世帯数	人口 (人)	面積 (km ²)	人口密度 (1km ² 当たり)
枚方市	155,551	404,044	65.08	6,208.4
茨木市	105,782	267,961	76.52	3,501.8
八尾市	105,746	273,487	41.71	6,556.9
泉佐野市	36,065	98,889	54.38	1,818.5
富田林市	44,834	123,837	39.66	3,122.5
寝屋川市	95,896	241,816	24.73	9,778.2
河内長野市	40,900	117,239	109.61	1,069.6
松原市	48,480	127,276	16.66	7,639.6
大東市	49,082	126,504	18.27	6,924.1
和泉市	62,433	177,856	84.99	2,092.7
箕面市	51,646	127,135	47.84	2,657.5
柏原市	29,284	77,034	25.39	3,034.0
羽曳野市	43,225	118,695	26.44	4,489.2
門真市	55,384	131,706	12.28	10,725.2
摂津市	34,048	85,009	14.87	5,716.8
高石市	22,829	61,127	11.35	5,385.6
藤井寺市	25,189	65,780	8.89	7,399.3
東大阪市	212,072	513,821	61.81	8,312.9
泉南市	21,751	64,683	47.34	1,366.3
四条畷市	21,412	57,342	18.74	3,059.9
交野市	27,269	77,644	25.55	3,038.9
大阪狭山市	21,807	58,208	11.86	4,907.9
阪南市	19,844	57,616	36.10	1,596.0
島本町	10,867	29,052	16.78	1,731.3
豊能町	7,925	23,928	34.37	696.2
能勢町	3,844	12,897	98.68	130.7
忠岡町	6,280	17,586	4.03	4,363.8
熊取町	15,070	44,505	17.19	2,589.0
田尻町	2,731	7,240	3.86	1,875.6
岬町	6,743	18,504	49.06	377.2
太子町	4,840	14,483	14.17	1,022.1
河南町	6,419	17,545	25.26	694.6
千早赤阪村	2,122	6,538	37.38	174.9

20. 労働力状態、男女別 15 歳以上人口

単位：人

10月1日現在

区 分	総 数 1)	労 働 力 人 口			非労働力人口
		計	就 業 者	完全失業者	
平成 7 年	89,103	54,111	51,544	2,567	34,378
男	43,565	34,025	32,402	1,623	9,107
女	45,538	20,086	19,142	944	25,271
平成 12 年	87,737	50,985	48,516	2,469	34,614
男	42,722	31,338	29,761	1,577	9,934
女	45,015	19,647	18,755	892	24,680
平成 17 年	87,084	50,127	47,144	2,983	34,224
男	42,057	29,946	27,991	1,955	10,296
女	45,027	20,181	19,153	1,028	23,928

1) 労働力状態「不詳」を含む。

資料 総合政策部法制文書課

21. 産業、男女別 15 歳以上就業者数

単位：人

10月1日現在

産 業 分 類	平成 7 年			平成 12 年			平成 17 年		
	総 数	男	女	総 数	男	女	総 数	男	女
総 数	51,544	32,402	19,142	48,516	29,761	18,755	47,144	27,991	19,153
第 1 次 産 業	646	448	198	528	356	172	560	379	181
農 業	642	444	198	526	354	172	559	378	181
林 業	3	3	-	1	1	-	-	-	-
漁 業	1	1	-	1	1	-	1	1	-
第 2 次 産 業	13,185	10,538	2,647	11,888	9,555	2,333	10,260	8,242	2,018
鉱 業	30	28	2	26	23	3	10	9	1
建 設 業	3,733	3,153	580	3,575	3,056	519	3,024	2,541	483
製 造 業	9,422	7,357	2,065	8,287	6,476	1,811	7,226	5,692	1,534
第 3 次 産 業	37,247	21,156	16,091	34,932	19,186	15,746	35,073	18,606	16,467
電気・ガス・熱供給・水道業	219	181	38	216	175	41	187	158	29
運 輸 ・ 通 信 業	3,068	2,474	594	2,913	2,311	602	3,632	2,913	719
卸売・小売業、飲食店	14,230	7,879	6,351	12,580	6,777	5,803	11,819	6,089	5,730
金 融 ・ 保 険 業	2,010	944	1,066	1,625	754	871	1,440	628	812
不 動 産 業	1,096	706	390	1,142	701	441	1,348	849	499
医 療 ・ 福 祉	-	-	-	-	-	-	4,112	1,078	3,034
教 育 ・ 学 習 支 援 業	-	-	-	-	-	-	2,871	1,295	1,576
複 合 サ ー ビ ス 事 業	-	-	-	-	-	-	249	161	88
サ ー ビ ス 業	14,799	7,751	7,048	14,772	7,333	7,439	7,729	4,329	3,400
公務(他に分類されないもの)	1,825	1,221	604	1,684	1,135	549	1,686	1,106	580
分 類 不 能 の 産 業	466	260	206	1,168	664	504	1,251	764	487

資料 総合政策部法制文書課

22. 従業上の地位、男女別 15 歳以上人口

単位:人

10月1日現在

従業上の地位	平成7年			平成12年			平成17年		
	総数	男	女	総数	男	女	総数	男	女
総数 ¹⁾	51,544	32,402	19,142	48,516	29,761	18,755	44,541	26,459	18,082
雇 用 者	40,854	25,184	15,670	39,143	23,521	15,622	36,495	21,092	15,403
役 員	3,779	3,101	678	2,896	2,328	568	2,573	1,996	577
雇 人 の あ る 業 主	1,977	1,604	373	1,793	1,471	322	1,420	1,185	235
雇 人 の な い 業 主	2,986	2,160	826	2,958	2,169	789	2,696	1,948	748
家 族 従 業 者	1,964	341	1,623	1,942	352	1,590	1,270	226	1,044

1) 従業上の地位「不詳」を含む。

資料 総合政策部法制文書課

23. 住居の種類、住宅の所有の関係別一般世帯数、一般世帯人員、1世帯当たり延べ面積

平成17年10月1日現在

区 分	世 帯 数	世帯人員 (人)	1世帯当たり 人員(人)	1世帯当たり 延べ面積(m ²)	1人当たり 延べ面積(m ²)
住宅に住む一般世帯	40,662	97,864	2.41	79.1	32.9
主 世 帯	40,273	97,031	2.41	79.3	32.9
持 ち 家	22,441	62,730	2.80	106.4	38.1
公営・公団・公社の借家	2,643	5,449	2.06	47.4	23.0
民 営 の 借 家	14,009	25,982	1.85	43.7	23.5
給 与 住 宅	1,180	2,870	2.43	59.3	24.4
間 借 り	389	833	2.14	53.0	24.7
住宅以外に住む一般世帯	1,519	1,593	1.05	-	-

資料 総合政策部法制文書課

24. 住宅の建て方別住宅に住む一般世帯数、一般世帯人員、主世帯の1世帯当たり延べ面積

平成17年10月1日現在

区 分	住宅に住む一般世帯		主 世 帯				
	世 帯 数	世帯人員 (人)	世 帯 数	世帯人員 (人)	1世帯当たり 人員(人)	1世帯当たり 延べ面積(m ²)	1人当たり 延べ面積(m ²)
総 数	40,622	97,864	40,273	97,031	2.41	79.3	32.9
一 戸 建	16,899	47,678	16,667	47,126	2.83	116.1	41.1
長 屋 建	2,319	5,642	2,281	5,560	2.44	64.1	26.3
共 同 住 宅	21,330	44,244	21,214	44,051	2.08	52.1	25.1
1・2階	4,219	6,740	4,169	6,658	1.60	36.0	22.6
3～5階	12,020	24,220	11,965	24,134	2.02	49.5	24.5
6～10階	4,453	11,618	4,443	11,595	2.61	70.1	26.8
11～14階	480	1,261	479	1,259	2.63	83.6	31.8
15階以上	158	405	158	405	2.56	76.8	30.0
そ の 他	114	300	111	294	2.65	72.6	27.4

資料 総合政策部法制文書課

25. 住宅の建て方別、住宅の所有の関係別住宅に住む一般

区 分	世 帯 数 (世 帯)											
	総数	一戸建	長屋建	共 同 住 宅								
				総数	建物全体の階数				(再掲)世帯が住んでいる階			
					1・2階建	3～5	6～10	11階以上	1・2階建	3～5	6～10	11階以上
住宅に住む一般世帯	40,662	16,899	2,319	21,330	4,219	12,020	4,453	638	11,598	8,431	1,194	107
主 世 帯	40,273	16,667	2,281	21,214	4,169	11,965	4,443	637	11,512	8,404	1,191	107
持 ち 家	22,441	15,100	1,017	6,286	213	2,487	2,987	599	2,260	3,076	850	100
公営・都市機構・公社の借家	2,643	2	36	2,605	17	2,236	352	-	1,136	1,347	122	-
民営の借家	14,009	1,442	1,198	11,331	3,841	6,506	956	28	7,614	3,523	190	4
給 与 住 宅	1,180	123	30	992	98	736	148	10	502	458	29	3
間 借 り	389	232	38	116	50	55	10	1	86	27	3	-

資料 総合政策部法制文書課

26. 世帯の家族類型、

親 族 人 員	総 数	親 族								
		総 数	核 家 族 世 帯						そ	
			総 数	夫 婦	夫 婦	男 親	女 親	総 数	夫 婦	
				の み	と 子 供	と 子 供	と 子 供			と 両 親
一 般 世 帯	42,181	27,713	25,034	8,252	13,279	454	3,049	2,679	65	
1 人 世 帯	14,468	-	-	-	-	-	-	-	-	
2	10,884	10,884	10,555	8,252	-	328	1,975	329	-	
3	7,647	7,647	7,050	-	6,051	105	894	597	-	
4	6,645	6,645	5,934	-	5,752	19	163	711	65	
5	1,948	1,948	1,342	-	1,327	1	14	606	-	
6	462	462	142	-	138	1	3	320	-	
7 人 以 上 世 帯	127	127	11	-	11	-	-	116	-	

資料 総合政策部法制文書課

世帯数、一般世帯人員（世帯が住んでいる階 特掲）

平成17年10月1日現在

世帯人員（人）													
その他	総数	一戸建	長屋建	共同住宅									その他
				総数	建物全体の階数				(再掲)世帯が住んでいる階				
					1・2階建	3～5	6～10	11階建以上	1・2階建	3～5	6～10	11階建以上	
114	97,864	47,678	5,642	44,244	6,740	24,220	11,618	1,666	22,473	18,490	3,028	253	300
111	97,031	47,126	5,560	44,051	6,658	24,134	11,595	1,664	22,326	18,451	3,021	253	294
38	62,730	42,906	2,649	17,073	312	6,665	8,543	1,553	6,045	8,501	2,295	232	102
-	5,449	4	71	5,374	36	4,543	795	-	2,285	2,823	266	-	-
38	25,982	3,814	2,772	19,296	6,115	11,305	1,793	83	12,878	6,036	371	11	100
35	2,870	402	68	2,308	195	1,621	464	28	1,118	1,091	89	10	92
3	833	552	82	193	82	86	23	2	147	39	7	-	6

親族人員別一般世帯数

平成17年10月1日現在

世帯									非親族世帯	単独世帯
その他			親族世帯							
夫婦とひとり親	夫婦と子供と両親	夫婦と子供とひとり親	夫婦と他の親族(親、子供を含まない)	夫婦、子供と他の親族(親を含まない)	夫婦、親と他の親族(子供を含まない)	夫婦、子供、親と他の親族	兄弟姉妹のみ	他に分類されない親族		
358	287	886	67	242	27	84	294	369	195	14,273
-	-	-	-	-	-	-	-	-	195	14,273
-	-	-	-	-	-	-	277	52	-	-
358	-	-	57	-	-	-	16	166	-	-
-	-	373	10	133	13	-	-	117	-	-
-	95	376	-	78	9	19	1	28	-	-
-	138	123	-	26	2	26	-	5	-	-
-	54	14	-	5	3	39	-	1	-	-

27. 流

出

単位：人

市区町村名	平成 12 年			平成 17 年		
	総数	就業者	通学者	総数	就業者	通学者
流出人口	34,650	28,964	5,686	33,175	28,323	4,852
府内他市区町村	27,679	23,192	4,487	25,952	22,235	3,717
他府県	6,971	5,772	1,199	7,223	6,088	1,135
大阪市	13,688	12,859	829	12,853	12,022	831
都島区	162	153	9	166	157	9
福島区	463	444	19	378	349	29
此花区	169	166	3	212	210	2
西区	910	896	14	836	815	21
港区	164	162	2	144	142	2
大正区	74	70	4	68	66	2
天王寺区	258	192	66	267	181	86
浪速区	214	207	7	218	215	3
西淀川区	291	283	8	288	279	9
東淀川区	502	392	110	405	321	84
東成区	85	84	1	65	62	3
生野区	66	43	23	65	56	9
旭区	117	87	30	101	74	27
城東区	172	162	10	171	158	13
阿倍野区	117	94	23	119	100	19
住吉区	76	58	18	82	59	23
東住吉区	40	37	3	34	31	3
西成区	79	77	2	72	70	2
淀川区	1,839	1,660	179	1,676	1,522	154
鶴見区	48	46	2	59	57	2
住之江区	218	208	10	169	162	7
平野区	80	70	10	76	65	11
北区	4,207	3,990	217	4,067	3,821	246
中央区	3,337	3,278	59	3,115	3,050	65
堺市	182	149	33	169	141	28
岸和田市	30	27	3	20	19	1
豊中市	6,512	4,541	1,971	5,989	4,485	1,504
吹田市	1,641	1,166	475	1,479	1,112	367
高槻市	278	235	43	308	258	50
守口市	141	130	11	144	134	10
枚方市	121	78	43	130	85	45

人 口

10月1日現在

市区町村名	平成12年			平成17年		
	総数	就業者	通学者	総数	就業者	通学者
茨木市	891	593	298	809	536	273
八尾市	92	88	4	97	88	9
泉佐野市	39	38	1	32	32	-
富田林市	24	18	6	25	20	5
寝屋川市	104	67	37	113	77	36
河内長野市	11	11	-	-	-	-
松原市	58	43	15	47	39	8
大東市	105	69	36	102	76	26
和泉市	28	15	13	22	17	5
箕面市	2,542	2,126	416	2,450	2,141	309
柏原市	35	14	21	36	15	21
羽曳野市	28	13	15	19	14	5
門真市	117	116	1	151	150	1
摂津市	240	189	51	234	193	41
東大阪市	368	262	106	360	267	93
泉南市	39	39	-	26	23	3
四條畷市	19	12	7	14	14	-
交野市	21	11	10	19	14	5
大阪狭山市	10	7	3	-	-	-
島本町	20	18	2	21	21	-
豊能町	127	112	15	111	95	16
能勢町	93	88	5	89	88	1
田尻町	13	13	-	19	19	-
河南町	13	4	9	22	6	16
美原町	11	11	-	-	-	-
その他の市町村	38	30	8	42	34	8
京都市府	606	334	272	613	362	251
京都市	424	199	225	455	261	194
北区	74	11	63	54	11	43
上京区	46	12	34	49	17	32
左京区	66	18	48	69	23	46
中京区	44	38	6	56	49	7
東山区	17	5	12	27	13	14
下京区	49	42	7	57	54	3
南区	22	18	4	45	33	12
右京区	35	15	20	33	20	13
伏見区	46	25	21	37	21	16
山科区	14	7	7	-	-	-
西京区	11	8	3	19	14	5
その他の区	-	-	-	9	6	3

27. 流出人口(つぎ)

市区町村名	平成12年			平成17年		
	総数	就業者	通学者	総数	就業者	通学者
亀岡市	39	29	10	31	24	7
長岡京市	27	24	3	21	21	-
八幡市	10	10	-	-	-	-
京田辺市	41	10	31	44	4	40
久御山町	10	9	1	-	-	-
その他の市町村	55	53	2	62	52	10
兵庫県	5,942	5,086	856	6,042	5,259	783
神戸市	807	557	250	776	556	220
東灘区	225	106	119	220	116	104
灘区	115	42	73	125	62	63
兵庫区	37	37	-	41	37	4
長田区	21	17	4	15	15	-
須磨区	15	11	4	24	16	8
垂水区	10	7	3	-	-	-
北区	47	42	5	48	40	8
中央区	290	271	19	251	239	12
西区	47	24	23	45	25	20
その他の区	-	-	-	7	6	1
姫路市	18	14	4	24	19	5
尼崎市	778	725	53	784	761	23
明石市	33	29	4	25	22	3
西宮市	722	458	264	685	457	228
芦屋市	68	51	17	61	47	14
伊丹市	960	937	23	980	956	24
宝塚市	875	670	205	871	661	210
川西市	1,399	1,391	8	1,513	1,499	14
三田市	110	90	20	137	104	33
篠山町	25	25	-	19	19	-
猪名川町	67	67	-	101	100	1
その他の市町村	80	72	8	66	58	8
東京都	62	59	3	151	146	5
神奈川県	11	11	-	15	12	3
愛知県	35	35	-	39	38	1
三重県	-	-	-	12	11	1
滋賀県	86	59	27	106	74	32
奈良県	97	65	32	101	59	42
和歌山県	23	21	2	17	13	4
岡山県	-	-	-	18	14	4
広島県	11	11	-	13	11	2
その他の県	98	91	7	96	89	7

28. 流入人口

単位：人

10月1日現在

市区町村名	平成12年			平成17年		
	総数	就業者	通学者	総数	就業者	通学者
流入人口	27,010	22,346	4,664	27,484	23,255	4,229
府内他市区町村	15,477	11,940	3,537	15,230	12,132	3,098
他府県	11,533	10,406	1,127	12,254	11,123	1,131
大阪市	2,684	2,071	613	2,540	2,016	524
都島区	93	77	16	100	89	11
福島区	68	59	9	89	79	10
此花区	49	45	4	66	56	10
西区	38	33	5	47	38	9
港区	66	58	8	53	45	8
大正区	41	35	6	46	34	12
天王寺区	34	27	7	34	30	4
浪速区	25	19	6	27	23	4
西淀川区	188	111	77	188	128	60
東淀川区	334	281	53	283	238	45
東成区	43	40	3	44	39	5
生野区	51	47	4	55	49	6
旭区	97	89	8	80	73	7
城東区	113	106	7	103	93	10
阿倍野区	63	56	7	73	66	7
住吉区	60	55	5	81	72	9
東住吉区	65	61	4	68	64	4
西成区	134	128	6	41	40	1
淀川区	684	408	276	606	405	201
鶴見区	65	61	4	68	62	6
住之江区	81	75	6	71	56	15
平野区	91	85	6	85	78	7
北区	170	90	80	188	121	67
中央区	31	25	6	44	38	6
堺市	273	237	36	320	282	38
岸和田市	31	30	1	38	33	5
豊中市	4,637	3,394	1,243	4,661	3,496	1,165
吹田市	895	754	141	1,010	831	179
泉大津市	14	8	6	21	20	1

28. 流

入

市区町村名	平成12年			平成17年		
	総数	就業者	通学者	総数	就業者	通学者
高槻市	457	399	58	455	405	50
貝塚市	13	9	4	15	15	-
守口市	100	84	16	96	85	11
枚方市	214	198	16	203	190	13
茨木市	546	463	83	533	461	72
八尾市	136	125	11	121	111	10
泉佐野市	18	14	4	11	10	1
富田林市	31	27	4	30	26	4
寝屋川市	153	139	14	125	118	7
河内長野市	34	29	5	31	23	8
松原市	44	41	3	46	44	2
大東市	60	56	4	80	71	9
和泉市	37	30	7	26	25	1
箕面市	3,057	2,356	701	3,011	2,407	604
柏原市	17	14	3	26	24	2
羽曳野市	29	24	5	33	32	1
門真市	64	55	9	55	49	6
摂津市	119	109	10	121	102	19
高石市	14	11	3	20	16	4
藤井寺市	26	22	4	18	16	2
東大阪市	198	172	26	180	172	8
四条畷市	21	20	1	30	27	3
交野市	32	30	2	34	29	5
大阪狭山市	18	11	7	16	14	2
島本町	42	37	5	37	33	4
豊能町	934	615	319	846	619	227
能勢町	491	326	165	405	296	109
熊取町	-	-	-	12	10	2
阪南町	-	-	-	13	13	-
その他の市町村	38	30	8	11	11	-

人口(つづき)

市区町村名	平成12年			平成17年		
	総数	就業者	通学者	総数	就業者	通学者
京都府	366	330	36	386	358	28
京都市	152	132	20	155	140	15
北区	10	7	3	12	11	1
左京区	11	11	-	12	8	4
中京区	12	12	-	14	13	1
下京区	15	14	1	-	-	-
南区	10	7	3	10	9	1
右京区	20	15	5	19	18	1
伏見区	18	17	1	29	26	3
山科区	16	13	3	10	10	-
西京区	33	30	3	28	25	3
その他の区	7	6	1	21	20	1
宇治市	13	10	3	-	-	-
亀岡市	93	93	-	90	90	-
向日市	17	17	-	16	15	1
長岡京市	33	32	1	37	35	2
八幡市	14	10	4	25	25	-
京田辺市	11	9	2	10	7	3
その他の市町村	33	27	6	53	46	7
兵庫県	10,709	9,697	1,012	11,313	10,293	1,020
神戸市	606	560	46	668	601	67
東灘区	165	151	14	209	175	34
灘区	56	53	3	82	72	10
兵庫区	21	20	1	24	24	-
長田区	14	12	2	17	17	-
須磨区	47	39	8	44	39	5
垂水区	45	42	3	41	40	1
北区	186	176	10	173	166	7
中央区	40	37	3	41	37	4
西区	32	30	2	37	31	6
姫路市	19	16	3	34	27	7
尼崎市	827	758	69	948	868	80
明石市	39	34	5	44	39	5
西宮市	828	741	87	911	805	106

28. 流入人口(つぎ)

市区町村名	平成12年			平成17年		
	総数	就業者	通学者	総数	就業者	通学者
芦屋市	119	101	18	122	105	17
伊丹市	1,047	983	64	1,108	1,042	66
加古川市	19	17	2	30	23	7
宝塚市	2,132	1,847	285	2,186	1,903	283
川西市	3,896	3,550	346	4,110	3,831	279
三田市	425	395	30	409	358	51
猪名川町	632	589	43	638	594	44
篠山町	44	42	2	40	38	2
吉川町	12	11	1	12	12	-
その他の市町村	64	53	11	53	47	6
東京都	16	15	1	16	16	-
神奈川県	-	-	-	20	20	-
愛知県	-	-	-	15	13	2
三重県	23	19	4	23	18	5
滋賀県	54	45	9	86	73	13
奈良県	247	199	48	267	237	30
和歌山県	33	26	7	31	22	9
岡山県	-	-	-	13	8	5
広島県	10	10	-	10	8	2
その他の県	75	65	10	74	57	17

資料 総合政策部法制文書課

29. 夜間人口・昼間人口

単位:人

10月1日現在

年次	夜間人口	流出人口	流入人口	昼間人口	夜間人口100人当たり昼間人口
昭和60年	101,648	34,805	28,882	95,725	94.2
平成2	103,758	38,642	32,611	97,727	94.2
7	104,205	40,167	27,495	91,533	87.8
12	101,455	34,650	27,010	93,815	92.5
17	100,201	34,650	27,010	94,510	94.3

年齢不詳の者は含まない。

資料 総合政策部法制文書課

第4章 事業所

30. 産業分類別民営事

産 業 分 類	事 業 所 数			
	総 数	個 人	法 人	法人でない団体
計	3,509	1,870	1,624	15
E 建設業	212	58	154	-
総合工事業	115	25	90	-
職別工事業(設備工事業を除く)	46	24	22	-
設備工事業	51	9	42	-
F 製造業	119	31	88	-
食品製造業	15	2	13	-
飲料・たばこ・飼料製造業	2	-	2	-
繊維工業	-	-	-	-
衣服・その他の繊維製品製造業	5	1	4	-
木材・木製品製造業(家具を除く)	1	-	1	-
家具・装備品製造業	4	3	1	-
パルプ・紙・紙加工品製造業	5	3	2	-
印刷・同関連業	11	3	8	-
化学工業	3	-	3	-
石油製品・石炭製品製造業	-	-	-	-
プラスチック製品製造業	5	-	5	-
ゴム製品製造業	1	1	-	-
なめし革・同製品・毛皮製造業	-	-	-	-
窯業・土石製品製造業	4	-	4	-
鉄鋼業	2	-	2	-
非鉄金属製造業	-	-	-	-
金属製品製造業	10	4	6	-
一般機械器具製造業	17	4	13	-
電気機械器具製造業	6	4	2	-
情報通信機械器具製造業	-	-	-	-
電子部品・デバイス製造業	2	1	1	-
輸送用機械器具製造業	15	1	14	-
精密機械器具製造業	4	-	4	-
その他の製造業	7	4	3	-
G 電気・ガス・熱供給・水道業	3	-	3	-
電気業	1	-	1	-
ガス業	-	-	-	-
熱供給業	-	-	-	-
水道業	2	-	2	-
H 情報通信業	14	2	12	-
通信業	5	-	5	-
放送業	-	-	-	-
情報サービス業	6	-	6	-
インターネット附随サービス業	1	-	1	-

業所数及び従業者数

平成18年10月1日現在

従業者数(人)								
総数			常雇			臨時・日雇		
計	男	女	計	男	女	計	男	女
37,605	22,360	15,245	31,965	19,047	12,918	5,640	3,313	2,327
1,574	1,288	286	934	776	158	640	512	128
853	687	166	472	381	91	381	306	75
300	253	47	150	128	22	150	125	25
421	348	73	312	267	45	109	81	28
9,455	8,037	1,418	9,216	7,862	1,354	239	175	64
1,107	606	501	1,084	590	494	23	16	7
12	7	5	6	5	1	6	2	4
-	-	-	-	-	-	-	-	-
15	4	11	7	-	7	8	4	4
3	2	1	2	1	1	1	1	-
22	11	11	18	7	11	4	4	-
74	54	20	63	43	20	11	11	-
74	53	21	48	35	13	26	18	8
235	107	128	229	102	127	6	5	1
-	-	-	-	-	-	-	-	-
84	57	27	69	48	21	15	9	6
2	2	-	-	-	-	2	2	-
-	-	-	-	-	-	-	-	-
77	65	12	69	59	10	8	6	2
28	23	5	25	21	4	3	2	1
-	-	-	-	-	-	-	-	-
284	223	61	249	198	51	35	25	10
193	172	21	163	148	15	30	24	6
45	32	13	35	24	11	10	8	2
-	-	-	-	-	-	-	-	-
520	479	41	518	478	40	2	1	1
6,579	6,068	511	6,548	6,046	502	31	22	9
74	62	12	65	54	11	9	8	1
27	10	17	18	3	15	9	7	2
78	71	7	76	69	7	2	2	-
41	36	5	41	36	5	-	-	-
-	-	-	-	-	-	-	-	-
-	-	-	-	-	-	-	-	-
37	35	2	35	33	2	2	2	-
69	47	22	56	38	18	13	9	4
21	7	14	19	7	12	2	-	2
-	-	-	-	-	-	-	-	-
37	29	8	28	22	6	9	7	2
8	8	-	8	8	-	-	-	-

30. 産業分類別民営事

産 業 分 類	事 業 所 数			
	総 数	個 人	法 人	法人でない団体
映像・音声・文字情報制作業	2	2	-	-
I 運 輸 業	43	3	39	1
鉄道旅客運送業	-	-	-	-
道路旅客運送業	8	-	8	-
道路貨物運送業	16	2	14	-
水運業	-	-	-	-
航空運輸業	5	-	5	-
倉庫業	1	1	-	-
運輸に附帯するサービス業	13	-	12	1
J 卸 売 ・ 小 売 業	988	495	492	1
各種商品卸売業	-	-	-	-
繊維・衣服等卸売業	7	2	5	-
飲食料品卸売業	23	9	14	-
建築材料、鉱物・金属材料等卸売業	26	8	18	-
機械器具卸売業	36	4	32	-
その他の卸売業	59	14	45	-
各種商品小売業	4	-	4	-
織物・衣服・身の回り品小売業	112	65	47	-
飲食料品小売業	296	165	130	1
自動車・自転車小売業	63	23	40	-
家具・じゅう器・機械器具小売業	74	48	26	-
その他の小売業	288	157	131	-
K 金 融 ・ 保 険 業	49	9	40	-
銀行業	14	-	14	-
協同組織金融業	3	-	3	-
郵便貯金取扱機関，政府関係金融機関	-	-	-	-
貸金業、投資業等非預金信用機関	7	3	4	-
証券業、商品先物取引業	3	-	3	-
補助的金融業，金融附帯業	-	-	-	-
保険業(保険媒介代理業等を含む)	22	6	16	-
L 不 動 産 業	376	212	164	-
不動産取引業	68	17	51	-
不動産賃貸業・管理業	308	195	113	-
M 飲 食 店 ， 宿 泊 業	607	449	158	-
一般飲食店	358	248	110	-
遊興飲食店	226	197	29	-
宿泊業	23	4	19	-
N 医 療 ， 福 祉 業	300	214	86	-
医療業	255	211	44	-
保健衛生業	-	-	-	-
社会保険・社会福祉・介護事業	45	3	42	-
O 教 育 ， 学 習 支 援 業	140	80	60	-
学校教育	13	-	13	-
その他の教育，学習支援業	127	80	47	-
P 複 合 サ ー ビ ス 事 業	20	-	20	-
郵便局(別掲を除く)	13	-	13	-

業所数及び従業者数(つぎ)

従業者数(人)								
総数			常雇			臨時・日雇		
計	男	女	計	男	女	計	男	女
3	3	-	1	1	-	2	2	-
3,325	2,385	940	3,229	2,309	920	96	76	20
-	-	-	-	-	-	-	-	-
489	457	32	468	437	31	21	20	1
437	393	44	401	362	39	36	31	5
-	-	-	-	-	-	-	-	-
965	634	331	943	624	319	22	10	12
1	1	-	-	-	-	1	1	-
1,433	900	533	1,417	886	531	16	14	2
6,720	3,250	3,470	5,216	2,375	2,841	1,504	875	629
-	-	-	-	-	-	-	-	-
80	35	45	53	22	31	27	13	14
239	134	105	202	106	96	37	28	9
234	174	60	173	137	36	61	37	24
296	229	67	250	196	54	46	33	13
354	227	127	247	144	103	107	83	24
393	112	281	393	112	281	-	-	-
387	130	257	245	67	178	142	63	79
2,444	989	1,455	1,925	709	1,216	519	280	239
377	314	63	307	259	48	70	55	15
268	169	99	162	93	69	106	76	30
1,648	737	911	1,259	530	729	389	207	182
1,118	449	669	1,071	417	654	47	32	15
600	291	309	582	273	309	18	18	-
38	24	14	38	24	14	-	-	-
-	-	-	-	-	-	-	-	-
34	17	17	27	12	15	7	5	2
75	47	28	75	47	28	-	-	-
-	-	-	-	-	-	-	-	-
371	70	301	349	61	288	22	9	13
1,224	774	450	624	407	217	600	367	233
368	273	95	254	183	71	114	90	24
856	501	355	370	224	146	486	277	209
4,030	1,694	2,336	3,229	1,324	1,905	801	370	431
2,755	1,131	1,624	2,272	886	1,386	483	245	238
938	416	522	645	304	341	293	112	181
337	147	190	312	134	178	25	13	12
3,371	895	2,476	2,775	612	2,163	596	283	313
2,072	644	1,428	1,675	389	1,286	397	255	142
-	-	-	-	-	-	-	-	-
1,299	251	1,048	1,100	223	877	199	28	171
1,258	572	686	1,008	478	530	250	94	156
385	144	241	383	142	241	2	2	-
873	428	445	625	336	289	248	92	156
314	225	89	306	222	84	8	3	5
274	198	76	268	196	72	6	2	4

30. 産業分類別民営事

産 業 分 類	事 業 所 数			
	総 数	個 人	法 人	法人でない団体
共同組合（他に分類されないもの）	7	-	7	-
Q サービス業（他に分類されないもの）	638	317	308	13
専 門 サ ー ビ ス 業	83	50	33	-
学 術 ・ 開 発 研 究 機 関	6	-	6	-
洗 濯 ・ 理 容 ・ 美 容 ・ 浴 場 業	259	203	56	-
その他の生活関連サービス業	39	17	22	-
娯 楽 業	45	16	29	-
廃 棄 物 処 理 業	4	-	4	-
自 動 車 整 備 業	31	19	12	-
機 械 等 修 理 業（別掲を除く）	12	7	5	-
物 品 賃 貸 業	16	1	15	-
広 告 業	2	-	2	-
その他の事業サービス業	41	4	37	-
政 治 ・ 経 済 ・ 文 化 団 体	27	-	15	12
宗 教 業	71	-	70	1
その他のサービス業	2	-	2	-

資料 総合政策部法制文書課

業所数及び従業者数(つぎ)

従業者数(人)								
総数			常雇			臨時・日雇		
計	男	女	計	男	女	計	男	女
40	27	13	38	26	12	2	1	1
5,069	2,673	2,396	4,225	2,158	2,067	844	515	329
382	226	156	270	150	120	112	76	36
451	297	154	444	290	154	7	7	-
1,000	375	625	685	218	467	315	157	158
294	156	138	239	124	115	55	32	23
901	449	452	810	381	429	91	68	23
32	25	7	22	17	5	10	8	2
226	190	36	172	148	24	54	42	12
45	42	3	33	32	1	12	10	2
158	109	49	136	98	38	22	11	11
19	15	4	14	11	3	5	4	1
1,225	602	623	1,175	575	600	50	27	23
124	54	70	119	51	68	5	3	2
209	132	77	103	62	41	106	70	36
3	1	2	3	1	2	-	-	-

31 . 町丁別、産業大分類

単位:人

町名	総数		E建設業		F製造業		G電気・ガス・熱供給・水道業		H情報通信業		I運輸業		J卸売・小売業	
	事業所数	従業者数	事業所数	従業者数	事業所数	従業者数	事業所数	従業者数	事業所数	従業者数	事業所数	従業者数	事業所数	従業者数
総数	3,643	41,140	212	1,574	119	9,455	6	198	14	69	44	3,326	990	6,758
伏尾町	22	421	4	84	1	2	-	-	-	-	-	-	5	39
吉田町	8	63	2	11	2	33	-	-	-	-	-	-	2	17
東山町	25	309	5	31	3	6	-	-	-	-	-	-	8	41
中川原町	26	471	6	50	-	-	-	-	-	-	-	-	11	81
古江町	30	550	9	35	5	291	1	30	-	-	-	-	7	64
木部町	43	277	5	42	1	3	-	-	-	-	-	-	14	92
新町	41	216	3	14	3	25	-	-	-	-	-	-	20	81
綾羽1丁目	13	59	2	13	1	10	-	-	-	-	-	-	4	13
綾羽2丁目	31	173	1	1	-	-	-	-	-	-	1	1	9	68
栄本町	85	493	2	10	2	12	-	-	-	-	-	-	38	116
城山町	12	33	2	7	-	-	-	-	-	-	-	-	-	-
建石町	16	177	-	-	-	-	-	-	-	-	-	-	6	14
上池田1丁目	25	157	3	21	-	-	1	41	-	-	-	-	7	24
上池田2丁目	19	127	2	8	-	-	-	-	-	-	-	-	2	22
城南1丁目	106	1,807	4	15	3	31	1	74	2	8	2	332	21	139
城南2丁目	58	1,419	1	3	2	63	-	-	-	-	-	-	13	57
城南3丁目	76	1,342	4	33	5	23	-	-	-	-	1	28	29	336
大和町	37	380	1	5	-	-	-	-	-	-	-	-	14	73
菅原町	150	818	1	5	1	13	-	-	-	-	-	-	40	120
栄町	135	1,155	1	7	-	-	-	-	-	-	3	26	58	354
槻木町	26	80	2	3	-	-	-	-	-	-	-	-	8	24
西本町	18	80	1	5	1	2	-	-	-	-	-	-	6	19
室町	91	746	2	3	-	-	-	-	1	1	-	-	26	125
桃園1丁目	9	75	-	-	2	47	-	-	-	-	-	-	3	4
桃園2丁目	8	206	-	-	-	-	-	-	-	-	-	-	-	-
姫室町	33	774	-	-	2	530	-	-	-	-	-	-	7	46
呉服町	133	882	2	4	1	38	-	-	-	-	-	-	56	396
満寿美町	125	1,340	2	10	3	28	-	-	-	-	1	9	28	560
宇保町	37	174	1	1	1	3	-	-	-	-	-	-	12	83
神田1丁目	74	548	9	35	1	3	-	-	-	-	-	-	16	262
神田2丁目	47	533	4	23	2	37	-	-	1	13	1	27	21	247
神田3丁目	30	157	4	28	-	-	-	-	-	-	-	-	11	104
神田4丁目	43	385	6	63	8	101	-	-	-	-	1	8	6	37
ダイハツ町	7	6,355	-	-	2	6,167	2	39	-	-	1	41	1	33
八王寺1丁目	15	155	3	9	2	4	-	-	-	-	-	-	4	28
八王寺2丁目	5	142	-	-	-	-	-	-	-	-	-	-	2	26
天神1丁目	75	879	5	32	-	-	-	-	-	-	2	113	16	81
天神2丁目	35	130	-	-	3	5	-	-	-	-	-	-	9	62
住吉1丁目	57	693	5	38	3	464	-	-	2	3	2	17	11	52
住吉2丁目	38	429	3	21	1	3	-	-	-	-	1	5	15	141

別事業所数及び従業者数

平成18年10月1日現在

K金融・保険業		L不動産業		M飲食店, 宿泊業		N医療, 福祉		O教育, 学習支援業		P複合サービス事業		Qサービス業		R公務	
事業所数	従業者数	事業所数	従業者数	事業所数	従業者数	事業所数	従業者数	事業所数	従業者数	事業所数	従業者数	事業所数	従業者数	事業所数	従業者数
49	1,118	376	1,224	610	4,030	317	4,152	176	2,313	20	314	689	5,371	21	1,238
-	-	4	10	3	144	3	119	-	-	-	-	2	23	-	-
-	-	-	-	-	-	-	-	-	-	-	-	2	2	-	-
-	-	-	-	1	10	2	187	-	-	-	-	5	12	1	22
-	-	-	-	1	70	-	-	1	31	2	17	5	222	-	-
-	-	-	-	-	-	4	119	-	-	-	-	4	11	-	-
-	-	4	7	5	60	3	26	-	-	-	-	11	47	-	-
-	-	-	-	4	5	4	75	-	-	-	-	7	16	-	-
-	-	1	2	-	-	1	5	2	7	-	-	2	9	-	-
-	-	2	10	-	-	2	15	3	43	-	-	13	35	-	-
-	-	2	9	12	34	6	140	6	65	1	9	14	35	2	63
-	-	4	10	4	10	-	-	-	-	-	-	2	6	-	-
1	2	4	23	-	-	1	115	2	17	-	-	2	6	-	-
-	-	4	9	1	2	2	13	1	40	-	-	6	7	-	-
1	3	2	11	5	13	3	26	-	-	-	-	4	44	-	-
6	79	8	39	16	189	8	59	-	-	1	1	25	259	9	582
4	483	2	12	10	44	8	121	4	12	1	216	12	189	1	219
-	-	4	16	11	41	6	629	1	1	-	-	15	235	-	-
-	-	4	8	5	14	1	7	4	60	-	-	7	23	1	190
2	46	11	45	38	217	17	139	6	59	-	-	33	169	1	5
6	135	1	4	15	174	18	276	6	57	-	-	27	122	-	-
-	-	2	1	7	20	1	2	-	-	-	-	6	30	-	-
-	-	1	3	3	10	2	10	-	-	-	-	4	31	-	-
3	74	8	27	13	84	11	77	4	26	-	-	23	329	-	-
-	-	1	1	-	-	2	23	-	-	-	-	1	-	-	-
-	-	-	-	1	71	-	-	-	-	-	-	7	135	-	-
1	16	2	4	8	30	4	35	2	42	-	-	7	71	-	-
5	71	7	35	23	117	16	97	2	8	1	1	20	115	-	-
2	32	9	30	21	163	21	242	4	38	-	-	31	205	3	23
1	3	3	7	4	8	5	49	4	5	1	4	5	11	-	-
-	-	9	19	14	105	6	42	3	24	1	4	15	54	-	-
-	-	3	6	3	17	3	46	2	61	1	8	6	48	-	-
-	-	7	9	2	8	1	1	1	1	-	-	4	6	-	-
-	-	3	5	4	30	1	12	2	5	-	-	12	124	-	-
-	-	-	-	1	75	-	-	-	-	-	-	-	-	-	-
-	-	1	1	-	-	1	3	1	10	-	-	2	21	1	79
-	-	-	-	1	12	-	-	1	101	-	-	1	3	-	-
2	18	11	32	14	81	9	445	3	15	-	-	13	62	-	-
-	-	5	19	6	9	5	25	2	2	-	-	5	8	-	-
-	-	12	24	5	11	4	20	3	3	-	-	10	61	-	-
-	-	4	9	4	36	1	46	2	32	-	-	7	136	-	-

31 . 町丁別、産業大分類

町名	総数		E建設業		F製造業		G電気・ガス・熱供給・水道業		H情報通信業		I運輸業		J卸売・小売業	
	事業所数	従業者数	事業所数	従業者数	事業所数	従業者数	事業所数	従業者数	事業所数	従業者数	事業所数	従業者数	事業所数	従業者数
空港1丁目	44	1,072	5	18	4	545	1	14	1	16	1	118	6	44
空港2丁目	61	3,565	2	21	-	-	-	-	-	-	15	2,271	19	247
豊島南1丁目	43	256	3	14	11	93	-	-	-	-	1	1	6	73
豊島南2丁目	68	1,059	12	178	17	481	-	-	-	-	3	184	16	101
豊島北1丁目	48	359	3	19	4	221	-	-	-	-	1	5	4	17
豊島北2丁目	62	307	4	12	1	2	-	-	-	-	-	-	16	129
石橋1丁目	359	2,033	4	55	4	31	-	-	4	13	-	-	124	682
石橋2丁目	220	1,149	5	114	-	-	-	-	2	9	-	-	22	134
石橋3丁目	36	239	1	1	2	8	-	-	-	-	-	-	6	53
石橋4丁目	44	264	4	61	1	23	-	-	-	-	-	-	9	26
井口堂1丁目	120	704	3	13	2	13	-	-	-	-	3	81	28	161
井口堂2丁目	29	112	1	9	-	-	-	-	-	-	-	-	11	55
井口堂3丁目	29	205	1	2	-	-	-	-	-	-	-	-	8	16
鉢塚1丁目	47	459	4	28	1	11	-	-	-	-	-	-	16	221
鉢塚2丁目	62	338	6	67	2	6	-	-	1	6	1	11	17	86
鉢塚3丁目	61	398	5	23	3	25	-	-	-	-	1	26	18	141
旭丘1丁目	78	343	2	6	-	-	-	-	-	-	-	-	26	187
旭丘2丁目	39	271	4	28	-	-	-	-	-	-	-	-	11	26
旭丘3丁目	11	19	3	6	-	-	-	-	-	-	-	-	1	2
荘園1丁目	20	172	8	57	1	5	-	-	-	-	-	-	4	38
荘園2丁目	18	190	-	-	1	3	-	-	-	-	-	-	4	12
緑丘1丁目	27	600	2	3	-	-	-	-	-	-	-	-	3	6
緑丘2丁目	20	133	1	14	-	-	-	-	-	-	-	-	6	13
渋谷1丁目	22	150	3	63	2	25	-	-	-	-	1	19	1	2
渋谷2丁目	11	52	-	-	-	-	-	-	-	-	-	-	4	15
渋谷3丁目	8	41	5	38	-	-	-	-	-	-	-	-	1	1
五月丘1丁目	15	63	1	4	-	-	-	-	-	-	-	-	3	10
五月丘2丁目	6	49	-	-	-	-	-	-	-	-	-	-	1	4
五月丘3丁目	2	14	-	-	-	-	-	-	-	-	-	-	1	1
五月丘4丁目	14	106	2	7	-	-	-	-	-	-	-	-	3	23
五月丘5丁目	8	22	-	-	-	-	-	-	-	-	-	-	1	2
畑1丁目	31	232	4	15	-	-	-	-	-	-	-	-	8	37
畑2丁目	13	60	2	7	-	-	-	-	-	-	-	-	4	33
畑3丁目	34	354	2	6	1	1	-	-	-	-	-	-	5	17
畑4丁目	31	203	-	-	1	18	-	-	-	-	-	-	3	8
畑5丁目	4	42	-	-	-	-	-	-	-	-	-	-	1	26
伏尾台1丁目	10	50	2	11	-	-	-	-	-	-	-	-	3	7
伏尾台2丁目	4	118	-	-	-	-	-	-	-	-	-	-	-	-
伏尾台3丁目	17	116	1	4	-	-	-	-	-	-	-	-	4	21
伏尾台5丁目	3	11	-	-	-	-	-	-	-	-	1	3	-	-

別事業所数及び従業者数(つぎ)

K金融・保険業		L不動産業		M飲食店, 宿泊業		N医療, 福祉		O教育, 学習支援業		P複合サービス事業		Qサービス業		R公務	
事業所数	従業者数	事業所数	従業者数	事業所数	従業者数	事業所数	従業者数	事業所数	従業者数	事業所数	従業者数	事業所数	従業者数	事業所数	従業者数
-	-	4	19	11	126	-	-	1	1	-	-	10	171	-	-
-	-	3	216	9	255	1	8	-	-	-	-	11	496	1	51
-	-	10	20	-	-	1	2	2	2	-	-	9	51	-	-
-	-	3	6	4	38	2	5	-	-	-	-	11	66	-	-
-	-	25	30	2	4	-	-	3	46	-	-	6	17	-	-
-	-	12	26	5	8	7	36	8	67	1	5	8	22	-	-
6	69	20	91	98	498	28	177	10	123	1	8	60	286	-	-
3	23	21	69	114	476	8	62	14	113	-	-	31	149	-	-
2	28	4	20	9	67	3	19	3	12	-	-	6	31	-	-
1	1	10	24	1	9	8	50	3	44	1	4	6	22	-	-
-	-	23	50	17	201	15	66	6	38	-	-	23	81	-	-
-	-	3	5	4	8	3	12	1	6	1	3	5	14	-	-
-	-	3	6	3	4	3	23	3	134	-	-	8	20	-	-
-	-	3	10	6	109	3	19	1	1	1	4	12	56	-	-
1	16	12	30	6	36	1	17	2	8	1	6	12	49	-	-
-	-	8	18	7	47	5	33	3	3	1	4	10	78	-	-
-	-	7	25	19	41	5	27	1	21	-	-	18	36	-	-
1	13	4	8	5	31	4	54	4	97	-	-	6	14	-	-
-	-	1	3	-	-	3	3	-	-	-	-	3	5	-	-
-	-	2	4	1	43	1	12	-	-	-	-	3	13	-	-
-	-	4	5	2	7	1	7	2	124	-	-	3	28	1	4
-	-	3	3	3	8	2	18	6	132	-	-	8	430	-	-
-	-	1	-	1	5	3	58	4	33	-	-	4	10	-	-
-	-	2	5	7	15	3	14	1	1	-	-	2	6	-	-
-	-	-	-	-	-	4	33	3	4	-	-	-	-	-	-
-	-	1	2	-	-	-	-	-	-	-	-	1	-	-	-
-	-	5	7	-	-	3	17	2	21	1	4	-	-	-	-
-	-	1	-	-	-	-	-	2	44	-	-	2	1	-	-
-	-	-	-	-	-	1	13	-	-	-	-	-	-	-	-
-	-	-	-	1	4	1	5	3	59	-	-	4	8	-	-
-	-	1	3	2	1	2	14	1	-	-	-	1	2	-	-
-	-	3	7	2	6	2	16	6	136	1	5	5	10	-	-
-	-	1	3	-	-	3	9	-	-	-	-	3	8	-	-
-	-	14	27	2	47	1	2	1	3	1	6	7	245	-	-
-	-	16	32	2	10	1	5	2	120	-	-	6	10	-	-
-	-	-	-	1	11	-	-	-	-	-	-	2	5	-	-
1	6	-	-	-	-	2	24	-	-	-	-	2	2	-	-
-	-	-	-	-	-	-	-	4	118	-	-	-	-	-	-
-	-	1	3	1	1	5	46	2	37	-	-	3	4	-	-
-	-	-	-	-	-	-	-	-	-	1	5	1	3	-	-

32. 産業分類別、従業者規模別

単位：人

産 業 分 類	総数		規			
			1～4人		5～9人	
	事業所数	従業者数	事業所数	従業者数	事業所数	従業者数
昭和61年	4,714	41,298	3,319	6,955	845	5,425
平成3	4,628	43,958	3,125	6,734	843	5,418
8	4,340	37,569	2,820	6,037	830	5,358
13	3,858	42,324	2,468	5,233	719	4,656
18	3,509	37,605	2,189	4,744	622	4,046
E 建設業	212	1,574	111	285	61	402
総合工事業	115	853	57	148	37	237
職別工事業（設備工事業を除く）	46	300	29	68	8	52
設備工事業	51	421	25	69	16	113
F 製造業	119	9,455	51	127	16	105
食品製造業	15	1,107	2	6	4	28
飲料・たばこ・飼料製造業	2	12	1	2	-	-
繊維工業	-	-	-	-	-	-
衣服・その他の繊維製品製造業	5	15	4	8	1	7
木材・木製品製造業（家具を除く）	1	3	1	3	-	-
家具・装備品製造業	4	22	2	4	1	5
パルプ・紙・紙加工品製造業	5	74	3	5	-	-
印刷・同関連業	11	74	7	15	1	6
化学工業	3	235	-	-	-	-
石油製品・石炭製品製造業	-	-	-	-	-	-
プラスチック製品製造業	5	84	-	-	-	-
ゴム製品製造業	1	2	1	2	-	-
なめし革・同製品・毛皮製造業	-	-	-	-	-	-
窯業・土石製品製造業	4	77	-	-	1	7
鉄鋼業	2	28	-	-	1	7
非鉄金属製造業	-	-	-	-	-	-
金属製品製造業	10	284	4	11	-	-
一般機械器具製造業	17	193	10	29	3	21
電気機械器具製造業	6	45	3	6	-	-
情報通信機械器具製造業	-	-	-	-	-	-
電子部品・デバイス製造業	2	520	-	-	1	5
輸送用機械器具製造業	15	6,579	4	13	3	19
精密機械器具製造業	4	74	3	9	-	-
その他の製造業	7	27	6	14	-	-
G 電気・ガス・熱供給・水道業	3	78	-	-	-	-
電気業	1	41	-	-	-	-
ガス業	-	-	-	-	-	-
熱供給業	-	-	-	-	-	-
水道業	2	37	-	-	-	-
H 情報通信業	14	69	8	15	4	25
通信業	5	21	3	9	2	12
放送業	-	-	-	-	-	-
情報サービス業	6	37	3	3	1	5
インターネット附随サービス業	1	8	-	-	1	8

32. 産業分類別、従業者規模別

産 業 分 類	総 数		規 模			
			1 ~ 4 人		5 ~ 9 人	
	事業所数	従業者数	事業所数	従業者数	事業所数	従業者数
映像・音声・文字情報製作業	2	3	2	3	-	-
I 運 輸 業	43	3,325	7	18	8	50
鉄 道 業	-	-	-	-	-	-
道 路 旅 客 運 送 業	8	489	1	3	1	5
道 路 貨 物 運 送 業	16	437	2	5	4	20
水 運 業	-	-	-	-	-	-
航 空 運 輸 業	5	965	-	-	-	-
倉 庫 業	1	1	1	1	-	-
運 輸 に 附 帯 す る サ ー ビ ス 業	13	1,433	3	9	3	25
J 卸 売 ・ 小 売 業	988	6,720	626	1,409	156	1,003
各 種 商 品 卸 売 業	-	-	-	-	-	-
繊 維 ・ 衣 服 等 卸 売 業	7	80	3	8	1	8
飲 食 料 品 卸 売 業	23	239	13	36	1	8
建 築 材 料 , 鉱 物 ・ 金 属 材 料 等 卸 売 業	26	234	9	20	8	55
機 械 器 具 卸 売 業	36	296	12	34	14	86
そ の 他 の 卸 売 業	59	354	33	80	12	73
各 種 商 品 小 売 業	4	393	-	-	-	-
織 物 ・ 衣 服 ・ 身 の 回 り 品 小 売 業	112	387	95	204	10	59
飲 食 料 品 小 売 業	296	2,444	182	415	32	213
自 動 車 ・ 自 転 車 小 売 業	63	377	39	86	9	62
家 具 ・ じ ゅ う 器 ・ 機 械 器 具 小 売 業	74	268	63	136	7	43
そ の 他 の 小 売 業	288	1,648	177	390	62	396
K 金 融 ・ 保 険 業	49	1,118	13	26	6	40
銀 行 業	14	600	2	3	2	11
協 同 組 織 金 融 業	3	38	-	-	-	-
郵 便 貯 金 取 扱 機 関 , 政 府 関 係 金 融 機 関	-	-	-	-	-	-
貸 金 業 , 投 資 業 等 非 預 金 信 用 機 関	7	34	4	8	1	9
証 券 業 , 商 品 先 物 取 引 業	3	75	-	-	-	-
補 助 的 金 融 業 , 金 融 附 帯 業	-	-	-	-	-	-
保 険 業 (保 険 媒 介 代 理 業 等 を 含 む)	22	371	7	15	3	20
L 不 動 産 業	376	1,224	323	635	37	234
不 動 産 取 引 業	68	368	44	127	19	118
不 動 産 賃 貸 業 ・ 管 理 業	308	856	279	508	18	116
M 飲 食 店 , 宿 泊 業	607	4,030	400	810	104	676
一 般 飲 食 店	358	2,755	225	480	58	382
遊 興 飲 食 店	226	938	164	307	41	255
宿 泊 業	23	337	11	23	5	39
N 医 療 , 福 祉 業	300	3,371	104	254	111	740
医 療 業	255	2,072	97	231	106	705
保 健 衛 生 業	-	-	-	-	-	-
社 会 保 険 ・ 社 会 福 祉 ・ 介 護 事 業	45	1,299	7	23	5	35
O 教 育 , 学 習 支 援 業	140	1,258	80	140	26	168
学 校 教 育	13	385	-	-	1	7
そ の 他 の 教 育 , 学 習 支 援 費	127	873	80	140	25	161
P 複 合 サ ー ビ ス 事 業	20	314	10	32	8	52
郵 便 局 (別 掲 を 除 く)	13	274	7	26	5	32

事業所数及び従業者数（民営）(つづき)

10～19人		20～29人		30～49人		50～99人 1)		100人以上 2)		派遣・下請従業者のみ
事業所数	従業者数	事業所数	従業者数	事業所数	従業者数	事業所数	従業者数	事業所数	従業者数	事業所数
-	-	-	-	-	-	-	-	-	-	-
8	108	5	123	2	77	1	69	12	2,880	-
-	-	-	-	-	-	-	-	-	-	-
2	25	-	-	-	-	1	69	3	387	-
4	52	4	101	1	41	-	-	1	218	-
-	-	-	-	-	-	-	-	-	-	-
1	17	1	22	-	-	-	-	3	926	-
-	-	-	-	-	-	-	-	-	-	-
1	14	-	-	1	36	-	-	5	1,349	-
135	1,825	40	946	16	614	8	521	2	402	5
-	-	-	-	-	-	-	-	-	-	-
1	14	2	50	-	-	-	-	-	-	-
5	62	2	49	1	31	1	53	-	-	-
6	75	2	48	1	36	-	-	-	-	-
8	91	-	-	2	85	-	-	-	-	-
13	178	1	23	-	-	-	-	-	-	-
1	16	-	-	2	75	-	-	1	302	-
4	48	3	76	-	-	-	-	-	-	-
48	676	22	504	4	137	6	399	1	100	1
12	159	3	70	-	-	-	-	-	-	-
3	41	-	-	1	48	-	-	-	-	-
34	465	5	126	5	202	1	69	-	-	4
15	217	5	114	5	196	3	196	1	329	1
2	27	3	65	3	113	1	52	1	329	-
3	38	-	-	-	-	-	-	-	-	-
-	-	-	-	-	-	-	-	-	-	-
1	17	-	-	-	-	-	-	-	-	1
2	30	-	-	1	45	-	-	-	-	-
-	-	-	-	-	-	-	-	-	-	-
7	105	2	49	1	38	2	144	-	-	-
10	134	1	22	-	-	1	65	1	134	3
3	36	1	22	-	-	1	65	-	-	-
7	98	-	-	-	-	-	-	1	134	3
54	710	23	535	18	693	7	478	1	128	-
38	496	17	401	13	518	7	478	-	-	-
15	201	3	65	3	110	-	-	-	-	-
1	13	3	69	2	65	-	-	1	128	-
60	756	8	189	10	391	1	97	6	944	-
46	561	1	23	3	129	-	-	2	423	-
-	-	-	-	-	-	-	-	-	-	-
14	195	7	166	7	262	1	97	4	521	-
17	243	5	124	10	409	1	51	1	123	-
6	79	2	47	3	129	-	-	1	123	-
11	164	3	77	7	280	1	51	-	-	-
1	14	-	-	-	-	-	-	1	216	-
-	-	-	-	-	-	-	-	1	216	-

32. 産業分類別、従業者規模別

産 業 分 類	総 数		規 模			
			1 ~ 4 人		5 ~ 9 人	
	事業所数	従業者数	事業所数	従業者数	事業所数	従業者数
協同組合（他に分類されないもの）	7	40	3	6	3	20
Q サービス業（他に分類されないもの）	638	5,069	456	993	85	551
専門サービス業	83	382	60	137	16	103
学術・開発研究機関	6	451	1	4	1	7
洗濯・理容・美容・浴場業	259	1,000	223	458	15	99
その他の生活関連サービス業	39	294	22	48	10	60
娯楽業	45	901	20	45	8	60
廃棄物処理業	4	32	1	4	1	7
自動車整備業	31	226	20	49	7	46
機械等修理業（別掲を除く）	12	45	8	13	3	21
物品賃貸業	16	158	8	25	3	20
広告業	2	19	1	2	-	-
その他の事業サービス業	41	1,225	7	27	11	71
政治・経済・文化団体	27	124	21	41	2	11
宗教	71	209	62	137	8	46
その他のサービス業	2	3	2	3	-	-

1) 平成3年までは50～299人。 2) 平成3年までは300人以上

資料 総合政策部法制文書課

33. 事業所の推移

年次	事業所		従業者	
	事業所数	対比	従業者数(人)	対比
昭和26年	1,573	100.0	8,357	100.0
32	1,938	123.2	12,141	145.3
35	1,973	125.4	13,954	167.0
38	2,149	136.6	20,291	242.8
41	2,437	154.9	21,531	257.6
44	2,874	182.7	29,255	350.1
47	3,458	219.8	33,627	402.4
50	3,729	237.1	34,779	416.2
53	4,217	268.1	38,801	464.3
56	4,694	298.4	42,836	512.6
61	4,849	308.3	45,707	546.9
平成3	4,756	302.4	48,229	577.1
8	4,457	283.3	41,640	498.3
13	4,022	255.7	46,535	556.8
18	3,645	231.7	41,156	492.5

資料 総合政策部法制文書課

34. 校区別事業所数

(産業大分類E～R)

平成18年10月1日現在

小学校区	事業所数		従業者数(人)	
	事業所数	構成比(%)	従業者数(人)	構成比(%)
総数	3,643	100.0	41,140	100.0
池田	848	23.3	8,516	20.7
細河	154	4.2	2,091	5.1
秦野	271	7.5	1,748	4.2
北豊島	433	11.9	4,198	10.2
呉服橋	451	12.4	4,352	10.6
石橋	409	11.2	2,189	5.3
五月丘	45	1.2	254	0.6
石橋南	580	15.9	7,591	18.5
緑丘	217	6.0	1,928	4.7
神田	201	5.5	7,978	19.4
伏尾台	34	0.9	295	0.7

資料 総合政策部法制文書課

第5章 農 業

35. 専業、兼業別農家

単位：農家人口（人）・農家数（戸）・面積（a）

年次	農家人口	農業人口 ¹⁾	2) 農家数		
			総数	専業	第1種兼業
昭和60年	2,853	1,486	595	95	122
平成2	2,123	1,251	450	67	43
7	1,802	1,042	397	57	74
12	1,593	1,021	348	42	39
17	[-]	[-]	165	42	49

平成2年からは経営耕地面積10a以上が調査対象（昭和60年までは5a以上）

1) 平成2年までは自家農業従業者、平成7年以降は自家農業従事者に農作業請負を加えたもの。

2) 平成17年は販売農家のみ

[-]はデータなし

資料 総合政策部法制文書課

36. 経営耕地面積

単位：戸

年次	総数	10a未満 例外規定農家 ¹⁾	10a～29a ²⁾ 例外規定販売農家 ³⁾
昭和60年	595	5	369
平成2	450	9	241
7	397	4	212
12	348	4	185
17	165		34

1) 経営耕地面積10a未満（昭和60年までは5a未満）で、調査期日前1年間の農産物販売額が15万円以上

2) 昭和60年までは5a～29a。

3) 経営耕地面積が30a未満で、調査期日前1年間の農産物販売金額が50万円以上の農家。

平成17年は販売農家のみ。

資料 総合政策部法制文書課

37. 農産物

単位：農家数（戸）・面積（a）

年次	水稲		その他雑穀		ばれいしょ		かんしょ		豆類		工芸作物類		トマト	
	農家数	面積	農家数	面積	農家数	面積	農家数	面積	農家数	面積	農家数	面積	農家数	面積
昭和60年	257	4,131	-	-	160	89	71	38	107	165	1	-	269	46
平成2	145	2,700	-	-	41	18	12	12	27	70	-	-	76	19
7	109	2,526	-	-	40	81	22	40	27	95	-	-	66	54
12	21	1,185	1	-	5	7	5	18	10	54	2	-	4	6
17	21	1,304	1	-	13	19	8	12	10	42	-	-	21	24

年次	だいこん		にんじん		さといも		レタス		ピーマン		すいか	
	農家数	面積	農家数	面積	農家数	面積	農家数	面積	農家数	面積	農家数	面積
昭和60年	329	98	74	9	117	13	47	4	93	9	88	15
平成2	116	93	23	7	41	7	13	7	20	15	25	7
7	80	86	24	5	27	3	8	3	21	3	23	2
12	11	21	1	-	2	-	-	-	3	5	-	-
17	27	46	8	8	9	11	4	4	15	18	5	5

資料 総合政策部法制文書課

数及び経営耕地面積

2月1日現在

第2種兼業	経営耕地面積				農家1戸当り 耕地面積
	総数	田	畑	樹園地	
378	17,195	11,062	1,691	4,442	28.9
340	15,521	9,544	3,499	2,478	34.5
266	15,255	10,593	2,547	2,115	38.4
267	13,835	10,055	1,779	2,001	39.8
74	9,391	7,390	1,212	789	56.9

規模別農家数

2月1日現在

30 a ~ 49 a	50 a ~ 69 a	70 a ~ 99 a	100 a 以上
123	57	29	12
102	85		13
83	79		19
72	65		22
63	51		17

50万円未満の農家及び酪農・養豚業である。

収穫面積

2月1日現在

きゅうり		なす		はくさい		キャベツ		ほうれんそう		ねぎ		たまねぎ	
農家数	面積	農家数	面積	農家数	面積	農家数	面積	農家数	面積	農家数	面積	農家数	面積
297	37	322	110	171	30	175	112	264	694	281	358	253	81
99	35	97	75	84	34	43	80	101	708	97	283	82	40
71	47	67	56	40	44	41	48	83	646	75	205	65	66
8	9	13	46	4	6	4	13	38	366	26	86	4	6
25	27	32	59	12	13	11	12	42	380	31	89	19	32
いちご		ふき		その他の野菜		花き類		花木(緑化木)		種苗・苗木類		その他の作物	
農家数	面積	農家数	面積	農家数	面積	農家数	面積	農家数	面積	農家数	面積	農家数	面積
154	59	3	1	87	615	23	223	295	8,037	37	553	1	
30	19	-	-	41	421		133	3,776		87	1,661	-	-
22	15		32	319		148	5,770		60	1,578		2	
1			38	592		85	3,541		71	2,057		1	
9	10		61	596		91	3,557		21	849		8	248

38. 果 樹 栽

単位：農家数(戸)・面積(a)

年 次	温州みかん		夏みかん		ぶどう		くり	
	農家数	面積	農家数	面積	農家数	面積	農家数	面積
昭和 60 年	23	152	1		1	11	1	
平成 2	8	88	-	-	-	-	1	
7	5	75	-	-	-	-	1	
12	6	49	-	-	-	-	-	-
17	3	39	-	-	-	-	-	-

資料 総合政策部法制文書課

39. 施 設 園

単位：農家数(戸)・面積(m²)

年 次	なす		トマト		きゅうり	
	農家数	面積	農家数	面積	農家数	面積
昭和 60 年	2	2,132	5	5,504	2	2,132
平成 2					3	9,500
7					3	17,800
12					1	
17					6	

資料 総合政策部法制文書課

40. 農 用 機

単位：農家数(戸)・台数(台)

年 次	動力耕うん機・農用トラクター								動力防除機	
	歩 行 型		乗用型15馬力未満		乗用型15～30馬力未満		乗用型30馬力以上		農 家 数	台 数
	農 家 数	台 数	農 家 数	台 数	農 家 数	台 数	農 家 数	台 数		
昭和 60 年	362	376	28	29	10	10	-	-	156	164
平成 2	292	310	39	41	16	18	2	2	149	170
7	260	300	51	53	21	22	3	3	125	148
12	141	173	37	38	28	28	3	4	71	86
17	[-]	[-]	33	34	16	16	3	3	40	57

[-]はデータなし

資料 総合政策部法制文書課

培 面 積

2月1日現在

かき		いちじく		もも		その他の果樹	
農家数	面積	農家数	面積	農家数	面積	農家数	面積
20	172	40	190	-	-	21	74
7	70	8	40	-	-	5	18
9	61	10	58	1		9	45
5	38	7	54	-	-	5	64
1		4	28	-	-	5	29

芸 面 積

2月1日現在

いちご		その他の野菜		花き類		種苗類	
農家数	面積	農家数	面積	農家数	面積	農家数	面積
-	-	3	1,700	32	5,400	-	-
-	-	2	1,141	20	2,600	-	-
				6	2,400	-	-
				15	6,100	-	-
				6	300	2	

機（個人所有）

2月1日現在

乗用型スピードスプレー		動力田植機		バインダー		自脱型コンバイン		米麦用乾燥機	
農家数	台数	農家数	台数	農家数	台数	農家数	台数	農家数	台数
...	...	34	34	107	110	9	9	19	19
-	-	88	88	144	144	17	17	24	24
6	6	99	100	139	140	25	26	24	25
2		105	105	112	112	27	27	17	21
-	-	30	31	[-]	[-]	16	17	[-]	[-]

41. 農地の転用

単位：件数（件）・面積（㎡）

区 分	平成 16 年度		17		18		19		
	件 数	面 積	件 数	面 積	件 数	面 積	件 数	面 積	
第 四 条	田	1	528	5	1,586	5	2,826	5	1,488
	住宅畑	3	733	4	547	2	269	5	1,241
	計	4	1,261	9	2,133	7	3,095	10	2,729
	公共田	-	-	-	-	-	-	-	-
	公共畑	-	-	-	-	-	-	-	-
	施設計	-	-	-	-	-	-	-	-
	田	-	-	-	-	-	-	-	-
	工場畑	-	-	-	-	-	-	-	-
	計	-	-	-	-	-	-	-	-
	田	7	1,811	8	4,836	5	2,036	7	1,437
	その他畑	1	3,926	2	385	2	346	5	742
	計	8	5,737	10	5,221	7	2,382	12	2,179
第 五 条	田	5	1,213	9	2,777	7	1,034	9	1,888
	住宅畑	4	1,274	2	487	2	562	4	595
	計	9	2,487	11	3,264	9	1,596	13	2,483
	公共田	-	-	-	-	-	-	-	-
	公共畑	-	-	-	-	-	-	-	-
	施設計	-	-	-	-	-	-	-	-
	田	-	-	-	-	-	-	-	-
	工場畑	-	-	-	-	-	-	-	-
	計	-	-	-	-	-	-	-	-
	田	12	6,389	11	6,455	4	2,117	12	7,752
	その他畑	1	6	3	2,279	3	516	5	2,483
	計	13	6,395	14	8,734	7	2,633	17	10,235
合 計	田	25	9,941	33	15,654	21	8,013	33	12,565
	畑	9	5,939	11	3,698	9	1,693	19	5,061
	計	34	15,880	44	19,352	30	9,706	52	17,626

第6章 商 工

42. 産業分類（細分類）別商店数、

産業分類	商店数			従業者					
	計	法人	個人	総数			法人		
				計	男	女	計	男	女
平成 3	1,474	551	923	6,923	3,555	3,368	4,457	2,380	2,077
6	1,373	560	813	7,335	3,512	3,823	4,940	2,450	2,490
9	1,245	511	734	6,698	3,333	3,365	4,439	2,305	2,134
14	1,090	472	618	6,665	3,254	3,411	4,919	2,431	2,488
19	917	430	487	5,745	2,762	2,983	4,198	1,989	2,209
1 ~ 2 人	393	78	315	614	306	308	120	50	70
3 ~ 4	200	98	102	667	277	390	334	148	186
5 ~ 9	163	123	40	1,032	516	516	780	386	394
10 ~ 19	105	80	25	1,432	784	648	1,078	596	482
20 ~ 29	37	32	5	876	457	419	762	387	375
30 ~ 49	12	12	-	406	201	205	406	201	205
50 ~ 99	4	4	-	217	93	124	217	93	124
100人以上	3	3	-	501	128	373	501	128	373
卸売業	127	92	35	937	615	322	823	541	282
各種商品卸売業	-	-	-	-	-	-	-	-	-
各種商品卸売業 (従業者が常時100人以上のもの)	-	-	-	-	-	-	-	-	-
その他の各種商品	-	-	-	-	-	-	-	-	-
繊維・衣服等卸売業	9	6	3	83	45	38	69	33	36
繊維品卸売業(衣服・身の回り品を除く)	1	1	-	30	9	21	30	9	21
生糸・繭卸売業	-	-	-	-	-	-	-	-	-
繊維原料卸売業(生糸・繭を除く)	-	-	-	-	-	-	-	-	-
糸卸売業	-	-	-	-	-	-	-	-	-
織物卸売業(室内装飾繊維品を除く)	1	1	-	30	9	21	30	9	21
衣服・身の回り品卸売業	8	5	3	53	36	17	39	24	15
男子服卸売業	2	1	1	4	3	1	2	1	1
婦人・子供服卸売業	2	1	1	15	10	5	7	3	4
下着類卸売業	-	-	-	-	-	-	-	-	-
寝具類卸売業	1	1	-	2	1	1	2	1	1
靴卸売業	1	1	-	25	18	7	25	18	7
履物卸売業(靴を除く)	-	-	-	-	-	-	-	-	-
かばん・袋物卸売業	-	-	-	-	-	-	-	-	-
その他の衣類・身の回り品卸売業	2	1	1	7	4	3	3	1	2
飲食料品卸売業	25	15	10	234	147	87	194	126	68
農畜産物・水産物卸売業	11	7	4	140	88	52	132	84	48

従業者数、年間販売額等

平成19年6月1日現在

数 (人)			年間商品販売額 (万円)	その他の収入額 (万円)	商品手持額 (万円)	売 場 面 積 (m ²)
個 人		計				
男	女					
2,466	1,175	1,291	19,097,124	472,115	1,537,611	78,047
2,395	1,062	1,333	18,898,792	509,771	1,370,760	77,841
2,259	1,028	1,231	18,368,053	464,428	1,320,320	78,030
1,746	823	923	13,623,846	469,502	808,392	66,314
1,547	773	774	14,701,948	288,969	753,025	61,342
494	256	238	806,454	8,339	115,562	13,147
333	129	204	1,112,009	8,726	134,598	7,273
252	130	122	2,969,606	39,474	150,072	8,247
354	188	166	4,367,504	71,318	175,610	11,018
114	70	44	2,752,041	123,665	66,156	5,336
-	-	-	1,044,066	13,318	58,745	2,903
-	-	-	791,469	8,657	26,782	230
-	-	-	858,799	15,472	25,500	13,188
114	74	40	7,881,204	41,413	234,204	-
-	-	-	-	-	-	-
-	-	-	-	-	-	-
-	-	-	-	-	-	-
14	12	2	248,150	6	37,139	-
-	-	-	-	-	-	-
-	-	-	-	-	-	-
-	-	-	-	-	-	-
-	-	-	-	-	-	-
-	-	-	-	-	-	-
14	12	2	-	6	-	-
2	2	-	-	-	-	-
8	7	1	-	-	-	-
-	-	-	-	-	-	-
-	-	-	-	-	-	-
-	-	-	-	-	-	-
-	-	-	-	-	-	-
4	3	1	-	-	-	-
40	21	19	1,230,988	28,777	25,234	-
8	4	4	536,480	28,657	4,319	-

従業者数、年間販売額等（つぎ）

数（人）			年間商品販売額 （万円）	その他の収入額 （万円）	商品手持額 （万円）	売 場 面 積 （㎡）
個 人		計				
男	女					
-	-	-	-	-	-	-
2	1	1	-	-	-	-
2	1	1	452,900	-	1,354	-
-	-	-	-	-	-	-
-	-	-	-	-	-	-
4	2	2	47,360	-	2,455	-
32	17	15	694,508	120	20,915	-
-	-	-	-	-	-	-
-	-	-	-	-	-	-
8	5	3	-	-	-	-
-	-	-	-	-	-	-
-	-	-	-	-	-	-
2	1	1	-	-	-	-
9	5	4	54,208	-	3,201	-
-	-	-	-	-	-	-
13	6	7	474,637	120	8,923	-
18	13	5	1,223,872	25	22,668	-
10	8	2	320,657	10	15,260	-
3	2	1	31,000	-	1,750	-
-	-	-	-	-	-	-
-	-	-	-	-	-	-
7	6	1	-	10	-	-
2	1	1	-	15	-	-
-	-	-	-	-	-	-
-	-	-	-	-	-	-
-	-	-	-	-	-	-
2	1	1	-	15	-	-
3	2	1	359,493	-	1,878	-
-	-	-	-	-	-	-
-	-	-	-	-	-	-
3	2	1	210,903	-	1,688	-
-	-	-	148,590	-	190	-
3	2	1	-	-	-	-
-	-	-	-	-	-	-
-	-	-	-	-	-	-

42. 産業分類（細分類）別商店数、

産 業 分 類	商 店 数			従 業 者					
	計	法人	個人	総 数			法 人		
				計	男	女	計	男	女
非鉄金属スクラップ卸売業	1	-	1	3	2	1	-	-	-
古 紙 卸 売 業	-	-	-	-	-	-	-	-	-
その他の再生資源卸売業	-	-	-	-	-	-	-	-	-
機 械 器 具 卸 売 業	29	25	4	179	127	52	163	116	47
一 般 機 械 器 具 卸 売 業	5	3	2	32	24	8	28	21	7
農 業 用 機 械 器 具 卸 売 業	1	1	-	11	10	1	11	10	1
建設機械・鉱山機械卸売業	-	-	-	-	-	-	-	-	-
金属加工機械卸売業	-	-	-	-	-	-	-	-	-
事務用機械器具卸売業	-	-	-	-	-	-	-	-	-
その他の一般機械器具卸売業	4	2	2	21	14	7	17	11	6
自 動 車 卸 売 業	13	12	1	84	61	23	84	54	21
自動車卸売業（二輪自動車を含む）	2	2	-	11	8	3	11	8	3
自動車部分品・附属品卸売業 （中古品を除く）	11	10	1	73	53	20	64	46	18
自動車中古部品卸売業	-	-	-	-	-	-	-	-	-
電 気 機 械 器 具 卸 売 業	8	7	1	46	34	12	43	33	10
家庭用電気機械器具卸売業	1	1	-	2	1	1	2	1	1
電 気 機 械 器 具 卸 売 業 （家庭用電気機械器具を除く）	7	6	1	44	33	11	41	32	9
その他の機械器具卸売業	3	3	-	17	8	9	17	8	9
輸 送 用 機 械 器 具 卸 売 業 （自動車を除く）	-	-	-	-	-	-	-	-	-
精 密 機 械 器 具 卸 売 業	3	3	-	17	8	9	17	8	9
医 療 用 機 械 器 具 卸 売 業 （歯科用機械器具を含む）	-	-	-	-	-	-	-	-	-
そ の 他 の 卸 売 業	40	30	10	274	167	107	248	150	98
家具・建具・じゅう器等卸売業	1	-	1	2	2	-	-	-	-
家具・建具卸売業	-	-	-	-	-	-	-	-	-
荒 物 卸 売 業	-	-	-	-	-	-	-	-	-
畳 卸 売 業	-	-	-	-	-	-	-	-	-
室内装飾繊維品卸売業	-	-	-	-	-	-	-	-	-
陶磁器・ガラス器卸売業	-	-	-	-	-	-	-	-	-
その他のじゅう器卸売業	1	-	1	2	2	-	-	-	-
医 薬 品 ・ 化 粧 品 等 卸 売 業	8	7	1	37	17	20	36	17	19
医 薬 品 卸 売 業	2	2	-	15	5	10	15	5	10
医 療 用 品 卸 売 業	1	1	-	1	1	-	1	1	-
化 粧 品 卸 売 業	5	4	1	21	11	10	20	11	9
合 成 洗 剤 卸 売 業	-	-	-	-	-	-	-	-	-
他に分類されない卸売業	31	23	8	235	148	87	212	133	79
紙・紙製品卸売業	2	2	-	12	4	8	12	4	8

従業者数、年間販売額等（つぎ）

数（人）			年間商品販売額 （万円）	その他の収入額 （万円）	商品手持額 （万円）	売 場 面 積 （㎡）
個 人		計				
男	女					
3	2	1		-		-
-	-	-	-	-	-	-
-	-	-	-	-	-	-
16	11	5	2,947,600	12,603	27,963	-
4	3	1	210,246	-	5,186	-
-	-	-	-	-	-	-
-	-	-	-	-	-	-
-	-	-	-	-	-	-
4	3	1		-		-
9	7	2	2,471,470	2,731	16,625	-
-	-	-	-	-	-	-
9	7	2				-
-	-	-	-	-	-	-
3	1	2	228,447	4,283	5,401	-
-	-	-	-	-	-	-
3	1	2				-
-	-	-	37,437	5,589	751	-
-	-	-	-	-	-	-
-	-	-	37,437	5,589	751	-
-	-	-	-	-	-	-
26	17	9	2,230,594	2	121,200	-
2	2	-		-		-
-	-	-	-	-	-	-
-	-	-	-	-	-	-
-	-	-	-	-	-	-
-	-	-	-	-	-	-
2	2	-		-		-
1	-	1		-		-
-	-	-	-	-	-	-
-	-	-	-	-	-	-
1	-	1	31,548	-	5,630	-
-	-	-	-	-	-	-
23	15	8	2,092,263	2	111,513	-
-	-	-	-	-	-	-

42. 産業分類（細分類）別商店数、

産 業 分 類	商 店 数			従 業 者					
	計	法人	個人	総 数			法 人		
				計	男	女	計	男	女
金物卸売業	-	-	-	-	-	-	-	-	-
肥料・飼料卸売業	1	1	-	3	2	1	3	2	1
スポーツ用品・娯楽用品・玩具卸売業	3	3	-	78	51	27	78	51	27
たばこ卸売業	1	1	-	23	11	12	23	11	12
ジュエリー製品卸売業	-	-	-	-	-	-	-	-	-
代理商、仲立業	-	-	-	-	-	-	-	-	-
他に分類されないその他の卸売業	24	16	8	119	80	39	96	65	31
小 売 業	790	338	452	4,808	2,147	2,661	3,375	1,448	1,927
各種商品小売業	2	1	1	303	81	222	300	81	219
百貨店、総合スーパー	1	1	-	300	81	219	300	81	219
その他の各種商品小売業 (従業員が常時50人未満のもの)	1	-	1	3	-	3	-	-	-
織物・衣服・身の回り品小売業	108	47	61	338	106	232	215	65	150
呉服・服地・寝具小売業	15	8	7	50	15	35	37	10	27
呉服・服地小売業	11	4	7	40	10	30	27	5	22
寝具小売業	4	4	-	10	5	5	10	5	5
男子服小売業	8	3	5	28	16	12	19	11	8
婦人・子供服小売業	49	22	27	169	47	122	107	31	76
婦人服小売業	47	20	27	166	46	120	104	30	74
子供服小売業	2	2	-	3	1	2	3	1	2
靴・履物小売業	14	3	11	31	14	17	13	3	10
靴小売業	12	3	9	28	13	15	13	3	10
履物小売業(靴を除く)	2	-	2	3	1	2	-	-	-
その他の織物・衣類・身の回り品小売業	22	11	11	60	14	46	39	10	29
かばん・袋物小売業	5	4	1	13	2	11	10	2	8
洋品雑貨・小間物小売業	11	6	5	31	5	26	22	4	18
他に分類されない織物・衣服・身の回り品小売業	6	1	5	16	7	9	7	4	3
飲 食 料 品 小 売 業	278	118	160	2,194	886	1,308	1,509	542	967
各種食料品小売業	8	7	1	164	32	132	161	31	130
酒小売業	33	14	19	149	78	71	110	62	48
食肉小売業	15	4	11	63	33	30	22	9	13
食肉小売業(卵、鳥肉を除く)	9	2	7	48	29	19	14	7	7
卵・鳥肉小売業	6	2	4	15	4	11	8	2	6
鮮魚小売業	8	1	7	18	12	6	3	3	-
野菜・果物小売業	17	4	13	47	28	19	17	10	7
野菜小売業	12	4	8	34	20	14	17	10	7

従業者数、年間販売額等（つぎ）

数（人）			年間商品販売額 （万円）	その他の収入額 （万円）	商品手持額 （万円）	売 場 面 積 （㎡）
個 人		計				
男	女					
-	-	-	-	-	-	-
-	-	-	-	-	-	-
-	-	-	488,775	-	33,323	-
-	-	-	-	-	-	-
-	-	-	-	-	-	-
-	-	-	-	-	-	-
23	15	8	572,757	2	74,878	-
1,433	699	734	6,820,744	247,556	518,821	61,342
3	-	3	-	-	-	-
-	-	-	-	-	-	-
3	-	3	-	-	-	-
123	41	82	388,693	1,773	87,505	6,772
13	5	8	58,705	-	19,915	839
13	5	8	25,350	-	15,923	716
-	-	-	33,355	-	3,992	123
9	5	4	47,911	195	6,467	1,037
62	16	46	186,233	1,064	42,671	3,149
62	16	46	-	1,064	-	-
-	-	-	-	-	-	-
18	11	7	27,507	100	5,938	822
15	10	5	-	100	-	-
3	1	2	-	-	-	-
21	4	17	68,337	414	12,514	925
3	-	3	22,792	-	2,137	191
9	1	8	27,075	114	7,693	459
9	3	6	18,470	300	2,684	275
685	344	341	2,572,666	9,992	84,636	17,891
3	1	2	186,200	2,934	3,719	1,206
39	16	23	258,851	738	14,380	2,000
41	24	17	63,889	-	651	505
34	22	12	53,860	-	580	332
7	2	5	10,029	-	71	173
15	9	6	29,985	-	197	206
30	18	12	56,399	-	593	920
17	10	7	46,164	-	548	600

従業者数、年間販売額等（つぎ）

数（人）			年間商品販売額 （万円）	その他の収入額 （万円）	商品手持額 （万円）	売 場 面 積 （㎡）
個 人		計				
男	女					
13	8	5	10,235	-	45	320
108	44	64	321,369	150	13,094	1,941
32	21	11	35,961	-	2,139	545
38	12	26	219,696	150	10,354	840
38	11	27		-	601	
-	-	-		-	-	
28	18	10	32,824	967	1,429	505
421	214	207	1,623,149	5,203	50,573	10,608
269	156	113	562,960	4,225	18,171	3,643
16	9	7	34,857	-	125	-
7	1	6	130,277	-	1,672	69
8	3	5	21,220	48	295	117
75	24	51	145,108	-	709	651
15	6	9	7,874	-	2,696	190
1	1	-		-		
30	14	16		930		
39	24	15	713,029	169,837	35,996	3,260
25	15	10	700,440	168,783	31,616	2,724
2	1	1	533,659	114,331	6,681	-
-	-	-	67,134	46,190	6,495	-
10	6	4	30,475	414	7,266	983
13	8	5	69,172	7,848	11,174	1,741
14	9	5	12,589	1,054	4,380	536
84	53	31	455,574	7,290	38,495	3,573
32	24	8	65,688	580	11,602	1,274
3	2	1	48,706	-	5,622	983
7	6	1	2,989	-	308	-
18	14	4	9,481	-	729	-
4	2	2	4,512	580	4,943	291
35	21	14	370,471	6,560	22,710	1,867
30	17	13	207,074	4,638	17,499	1,599
3	2	1				
2	2	-				
17	8	9	19,415	150	4,183	432
12	6	6	16,643	150	3,522	337
2	1	1		-		
3	1	2		-		
-	-	-	-	-	-	-

42. 産業分類（細分類）別商店数、

産業分類	商店数			従業者					
	計	法人	個人	総数			法人		
				計	男	女	計	男	女
その他の小売業	284	119	165	1,377	651	726	878	414	464
医薬品・化粧品小売業	57	31	26	311	72	239	230	53	177
医薬品小売業(調剤薬局を除く)	14	7	7	90	35	55	78	29	49
調剤薬局	29	18	11	162	23	139	122	12	110
化粧品小売業	14	6	8	59	14	45	30	12	18
農耕用品小売業	5	1	4	13	7	6	4	3	1
農業用機械器具小売業	2	1	1	9	6	3	4	3	1
苗・種子小売業	2	-	2	3	-	3	-	-	-
肥料・飼料小売業	1	-	1	1	1	-	-	-	-
燃料小売業	24	18	6	152	119	33	137	111	26
ガソリンスタンド	18	18	-	137	111	26	137	111	26
燃料小売業(ガソリンスタンドを除く)	6	-	6	15	8	7	-	-	-
書籍・文房具小売業	46	18	28	320	176	144	145	72	73
書籍・雑誌小売業	14	7	7	58	23	35	41	14	27
新聞小売業	17	6	11	224	142	82	82	52	30
紙・文房具小売業	15	5	10	38	11	27	22	6	16
スポーツ用品・がん具・娯楽用品・楽器小売業	26	19	7	170	95	75	152	82	70
スポーツ用品小売業	15	10	5	110	63	47	96	52	44
がん具・娯楽用品小売業	7	6	1	46	22	24	45	22	23
楽器小売業	4	3	1	14	10	4	11	8	3
写真機・写真材料小売業	3	-	3	5	3	2	-	-	-
時計・眼鏡・光学機械小売業	16	10	6	59	27	32	49	21	28
他に分類されない小売業	107	22	85	347	152	195	161	72	89
たばこ・喫煙具専門小売業	30	-	30	51	13	38	-	-	-
花・植木小売業	22	4	18	98	42	56	26	9	17
建築材料小売業	5	1	4	9	7	2	2	1	1
ジュエリー製品小売業	6	2	4	15	6	9	8	4	4
ペット・ペット用品小売業	5	-	5	10	3	7	-	-	-
骨とう品小売業	2	-	2	2	2	-	-	-	-
中古品小売業(骨とう品を除く)	6	-	6	13	8	5	-	-	-
他に分類されないその他の小売業	31	15	16	149	71	78	125	58	67

従業者数、年間販売額等（つぎ）

数（人）			年間商品販売額 （万円）	その他の収入額 （万円）	商品持替額 （万円）	売場面積 （㎡）
個人		計				
男	女					
499	237	262				
81	19	62	424,253	2,246	69,398	3,506
12	6	6	124,391	86	13,215	1,314
40	11	29	238,361	2,160	47,984	1,030
29	2	27	61,501	-	8,199	1,162
9	4	5	14,391	416	1,047	335
5	3	2				
3	-	3		-	-	
1	1	-				
15	8	7	508,921	11,501	13,356	91
-	-	-	491,744	11,501	12,776	-
15	8	7	17,177	-	580	91
175	104	71	281,559	24,712	30,380	3,085
17	9	8	85,243	13	19,351	1,982
142	90	52	164,520	24,380	1,476	-
16	5	11	31,796	319	9,553	1,103
18	13	5	340,175	1,480	71,574	3,691
14	11	3	253,104	1,480	57,337	2,048
1	-	1	71,498	-	10,608	1,453
3	2	1	15,573	-	3,629	190
5	3	2	3,292	-	130	64
10	6	4	66,284	1,006	15,752	1,509
186	80	106				
51	13	38	46,324	278	4,341	480
72	33	39	73,190	1,060	3,166	1,134
7	6	1	6,574	-	630	558
7	2	5	20,288	-	8,408	141
10	3	7	4,677	175	966	199
2	2	-		-		
13	8	5	6,757	-	10,345	218
24	13	11	290,046		13,007	2,567

42. 産業分類（細分類）別商店数、

産 業 分 類	商 店 数			従 業 者					
	計	法人	個人	総 数			法 人		
				計	男	女	計	男	女
飲 食 店	451	113	338	2,744	990	1,754	1,677
1 ~ 2 人	210	10	200	345	123	222	17
3 ~ 4	93	12	81	314	109	205	43
5 ~ 9	81	35	46	517	167	350	248
10 ~ 19	38	30	8	537	211	326	443
20 ~ 29	11	10	1	250	100	150	
30 ~ 49	13	11	2	494	182	312	
50 ~ 99	5	5	-	287	98	189	287
100 人以上	-	-	-	-	-	-	-
一 般 食 堂	69	24	45	484	132	352	359
日 本 料 理 店	24	9	15	270	116	154	122
西 洋 料 理 店	30	17	13	532	221	311	462
中 華 そ ば 店	14	1	13	37	22	15	
中 華 料 理 店	31	5	26	162	89	73	
焼 肉 店	10	-	10		14		-
東 洋 料 理 店	1	-	1		-		-
そ ば ・ う どん 店	36	13	23	223	80	143	143
す し 店	37	8	29	164	86	78	71
喫 茶 店	143	25	118	512	124	388	224
ハ ン バ ー ガ ー 店	4	4	-	122	48	74	122
お 好 み 焼 き 店	42	4	38	98	27	71	27
そ の 他 の 一 般 飲 食 店	10	3	7	99	31	68	83

平成9、14年は6月1日現在、平成3、6年は7月1日現在の調査による。ただし、年間商品販売額、売場面積については卸売業、ガソリンスタンド、自動車、牛乳、畳、新聞の小売業は含まない。飲食店については平成4年10月1日現在である。ただし、料亭、バー、キャバレー、ナイトクラブ、大阪府の集計結果のため、後日経済産業省から公表される数値と異なる場合がある。

資料 総合政策部法制文書課

従業者数、年間販売額等（つぎ）

平成4年10月1日現在

数（人）			年間商品販売額 （万円）	その他の収入額 （万円）	商品手持額 （万円）	売 場 面 積 （㎡）
個 人		計				
男	女					
1,067	1,472,296	-	-	-
328	138,322	-	-	-
271	138,495	-	-	-
269	240,613	-	-	-
94	342,006	-	-	-
	124,071	-	-	-
	340,560	-	-	-
-	148,229	-	-	-
-	-	-	-	-
125	359,460	-	-	-
148	149,644	-	-	-
70	289,245	-	-	-
	19,765	-	-	-
	85,486	-	-	-
		-	-	-
80	125,432	-	-	-
93	114,915	-	-	-
288	200,385	-	-	-
-	44,323	-	-	-
71	28,704	-	-	-
16	36,842	-	-	-

その他の収入額は調査日前1年間の数値である。

酒場、ビヤホールは含まない。

43. 町 丁 別 商

町 名	総 数	一 般	日 本	西 洋	中 華	う どん	す し	喫 茶 店	そ の 他
		食 堂	料 理	料 理	料 理	そ の 他 東洋料理			
総 数	451	69	24	30	56	36	37	143	56
伏 尾 町	2	-	-	-	-	1	-	1	-
吉 田 町	-	-	-	-	-	-	-	-	-
東 山 町	1	-	1	-	-	-	-	-	-
中 川 原 町	-	-	-	-	-	-	-	-	-
古 江 町	-	-	-	-	-	-	-	-	-
木 部 町	2	1	-	-	1	-	-	-	-
新 町	3	-	-	1	-	1	-	-	1
綾 羽 1 丁 目	3	-	-	-	1	-	-	1	1
綾 羽 2 丁 目	-	-	-	-	-	-	-	-	-
栄 本 町	15	4	2	-	1	-	1	4	3
城 山 町	2	-	-	-	-	-	-	1	1
建 石 町	2	-	-	-	-	-	-	1	1
上 池 田 1 丁 目	1	-	-	1	-	-	-	-	-
上 池 田 2 丁 目	4	-	-	-	1	-	1	1	1
城 南 1 丁 目	14	2	1	2	2	-	-	5	2
城 南 2 丁 目	6	3	-	-	2	-	-	1	-
城 南 3 丁 目	8	-	-	1	2	2	1	1	1
大 和 町	5	1	-	-	-	1	1	2	-
菅 原 町	19	2	3	-	1	3	-	9	1
栄 町	21	2	-	-	3	2	2	10	2
槻 木 町	6	2	1	-	2	-	1	-	-
西 本 町	4	-	-	-	-	2	1	1	-
室 町	6	1	1	-	-	-	1	2	1
桃 園 1 丁 目	-	-	-	-	-	-	-	-	-
桃 園 2 丁 目	1	1	-	-	-	-	-	-	-
姫 室 町	6	2	-	-	-	-	1	2	1
呉 服 町	21	-	2	2	4	2	1	7	3
満 寿 美 町	14	2	1	-	-	1	1	6	3
宇 保 町	4	-	-	-	-	1	-	2	1
神 田 1 丁 目	13	3	-	1	4	-	1	1	3
神 田 2 丁 目	8	2	1	-	-	-	1	2	2
神 田 3 丁 目	2	-	1	-	-	1	-	-	-
神 田 4 丁 目	7	1	-	-	1	-	1	3	1
ダ イ ハ ツ 町	1	1	-	-	-	-	-	-	-
八 王 寺 1 丁 目	2	1	-	-	-	-	-	1	-
八 王 寺 2 丁 目	2	1	-	1	-	-	-	-	-
天 神 1 丁 目	9	-	1	2	1	-	-	4	1
天 神 2 丁 目	6	1	-	-	1	-	1	3	-
住 吉 1 丁 目	7	2	1	-	1	-	-	3	-
住 吉 2 丁 目	7	2	1	-	1	1	-	2	-

大阪府の集計結果のため、後日経済産業省から公表される数値と異なる場合がある。

資料 総合政策部法制文書課

44. 工

産業分類・従業者規模	事業所数	従業者数 (人)				
		総数			常用労働者	個人業主 家族従業者
		計	男	女		
平成 14 年	59	9,212	7,725	1,487	9,201	11
15	82	9,112	7,622	1,490	9,084	28
16	56	9,003	7,420	1,583	8,989	14
17	82	8,887	7,576	1,311	8,854	33
18	53	9,044	7,700	1,344	9,034	10
従業者数 1～3人	-	-	-	-	-	-
4～9人	26	173	120	53	165	8
10～19人	12	186	112	74	184	2
20～29人	1	20	17	3	20	-
30～49人	2	88	58	30	88	-
50～99人	5	295	236	59	295	-
100～199人	4	709	465	244	709	-
200～299人	1	211	68	143	211	-
300～499人	-	-	-	-	-	-
500～999人	1	565	377	188	565	-
1000人以上	1	6,797	6,247	550	6,797	-
食料品製造業	10	1,094	612	482	1,091	3
飲料・たばこ・飼料製造業	1	9	6	3	9	-
繊維工業	-	-	-	-	-	-
衣服・その他の繊維製品製造業	-	-	-	-	-	-
木材・木製品製造業	-	-	-	-	-	-
家具・装備品製造業	-	-	-	-	-	-
パルプ・紙・紙加工品製造業	2	70	51	19	70	-
印刷・同関連業	5	65	43	22	65	-
化学工業	3	236	97	139	236	-
石油製品・石炭製品製造業	-	-	-	-	-	-
プラスチック製品製造業	1	9	5	4	9	-
ゴム製品製造業	-	-	-	-	-	-
なめし革・同製品・毛皮製造業	-	-	-	-	-	-
窯業・土石製品製造業	1	4	2	2	2	2
鉄鋼業	-	-	-	-	-	-
非鉄金属製造業	1	6	4	2	6	-
金属製品製造業	7	240	182	58	239	1
一般機械器具製造業	12	196	174	22	195	1
電気機械器具製造業	4	38	21	17	35	3
情報通信機械器具製造業	-	-	-	-	-	-
電子部品・デバイス製造業	-	-	-	-	-	-
輸送用機械器具製造業	4	7,006	6,441	565	7,006	-
精密機械器具製造業	2	71	62	9	71	-
その他の製造業	-	-	-	-	-	-

平成14年、16年、18年は3人以下の事業所は含まない。

大阪府の集計結果のため、後日経済産業省から公表される数値と異なる場合がある。

資料 総合政策部法制文書課

業

12月31日現在

現金給与 総額(万円)	原材料等 使用総額 (万円)	製 造 品 出 荷 額 等 (万円)				
		総 額	製 造 品 出 荷 額	加 工 賃 収 入 額	修 理 料 収 入 額	そ の 他 の 収 入 額
5,570,633	17,525,239	24,448,272	24,372,908	72,425	2,939	-
5,564,312	18,580,987	31,937,069	31,860,482	74,950	1,637	-
5,342,146	23,028,245	33,121,153	33,042,027	74,626	4,500	-
5,404,433	23,666,148	33,587,890	33,485,792	76,137	25,961	-
5,669,234	27,452,639	35,770,983	35,675,935	68,287	26,761	-
-	-	-	-	-	-	-
64,716	120,315	271,857	242,685	24,876	4,296	-
54,039	82,394	173,822	167,513	6,309	-	-
-	-	-	-	-	-	-
135,430	550,120	945,664	923,199	-	22,465	-
281,430	1,041,847	2,115,706	2,115,706	-	-	-
-	-	-	-	-	-	-
-	-	-	-	-	-	-
-	-	-	-	-	-	-
294,775	680,631	1,637,720	1,636,580	1,140	-	-
-	-	-	-	-	-	-
-	-	-	-	-	-	-
-	-	-	-	-	-	-
-	-	-	-	-	-	-
20,167	27,605	69,010	61,211	7,799	-	-
-	-	-	-	-	-	-
-	-	-	-	-	-	-
-	-	-	-	-	-	-
-	-	-	-	-	-	-
111,439	611,503	936,202	892,027	44,175	-	-
90,270	286,725	523,364	492,828	3,775	26,761	-
9,356	22,911	46,622	45,254	1,368	-	-
-	-	-	-	-	-	-
-	-	-	-	-	-	-
4,996,206	25,412,642	31,801,406	31,800,906	500	-	-
-	-	-	-	-	-	-
-	-	-	-	-	-	-

45. 大阪府内市町村別事業所数、従業者数及び製造品出荷額等

単位：従業者数（人）・製造品出荷額等（万円）

12月31日現在

市町村名	平成 17 年			平成 18 年		
	事業所数	従業者数	製造品出荷額等	事業所数	従業者数	製造品出荷額等
総 数	25,454	526,216	1,651,799,028	23,564	517,935	1,664,782,613
大 阪 市	8,981	148,400	404,504,651	8,098	142,173	401,300,998
堺 市	1,958	50,688	269,849,201	1,826	51,480	273,424,196
岸和田市	483	9,283	23,189,756	422	8,958	24,534,412
豊中市	775	14,344	32,733,193	742	14,726	35,809,270
池田市	56	8,832	33,563,101	53	9,044	35,770,983
吹田市	190	5,726	25,377,651	190	5,793	25,512,181
泉大津市	222	4,647	13,524,905	199	4,568	14,327,313
高槻市	266	12,259	38,430,008	253	11,992	39,355,003
貝塚市	287	6,427	16,100,225	278	6,753	19,734,999
守口市	527	14,001	23,345,324	477	13,576	23,569,621
枚方市	367	17,552	66,142,548	347	17,558	71,749,762
茨木市	242	12,386	64,219,501	238	11,196	59,345,402
八尾市	2,017	36,378	108,965,729	1,875	35,018	113,009,949
泉佐野市	339	6,912	21,275,814	299	6,690	22,177,838
富田林市	328	7,335	14,818,559	299	7,125	14,895,880
寝屋川市	379	9,915	22,048,563	354	9,716	21,868,837
河内長野市	149	3,412	9,795,843	138	3,456	10,413,273
松原市	495	8,383	16,973,931	459	8,302	17,214,755
大東市	561	15,331	53,616,067	523	15,120	47,892,825
和泉市	475	6,722	12,142,979	447	7,099	12,937,713
箕面市	40	985	1,820,463	37	903	1,805,172
柏原市	297	9,517	26,192,896	315	9,859	29,400,368
羽曳野市	243	4,554	9,324,854	222	4,390	9,638,107
門真市	538	19,670	72,335,883	487	18,635	46,745,661
摂津市	455	11,412	33,931,381	471	12,562	34,896,802
高石市	94	3,692	68,455,091	89	3,794	84,224,886
藤井寺市	123	2,473	4,221,172	114	2,525	4,428,456
東大阪市	3,634	53,837	113,424,275	3,413	53,185	115,638,567
泉南市	140	3,855	6,250,669	140	4,012	6,959,696
四条畷市	95	1,591	3,481,483	88	1,617	3,658,364
交野市	135	3,254	7,807,467	132	3,474	7,986,669
大阪狭山市	81	2,399	6,148,907	85	2,470	7,040,836
阪南市	78	1,187	1,721,510	72	1,200	1,744,165
島本町	20	1,525	8,893,951	20	1,643	8,285,021
豊能町	16	248	236,159	15	238	243,409
能勢町	42	792	1,069,300	40	807	1,118,465
忠岡町	119	2,297	6,955,507	109	2,261	6,781,980
熊取町	79	1,693	3,865,133	72	1,703	4,269,149
田尻町	7	198	677,813	6	187	663,233
岬町	22	473	904,933	21	474	730,118
太子町	30	414	726,070	30	425	744,277
河南町	44	755	1,508,923	45	763	1,670,017
千早赤阪村	25	462	1,227,639	24	465	1,263,985

3人以下の事業所は含まない。

美原町はH17.2.1に堺市に合併

資料 総合政策部法制文書課

第7章 道路・公園・住宅

46. 道路の延

単位：延長（m）・面積（m²）

年 度	総 数		国 道	
	延 長	面 積	延 長	面 積
平成 15	236,745	1,680,206	17,735	338,976
16	237,150	1,683,107	17,735	338,976
17	240,657	1,708,825	17,735	338,741
18	240,314	1,704,008	17,735	339,006
19	241,549	1,751,229	17,735	340,424

道路現況調書による。面積は道路部面積である。

資料 大阪国道事務所、府土木事務所、西日本高速道路(株)関西支社、市建設部管理課

47. 道路の

単位：延長（m）・面積（m²）・舗装率（%）

年 度	総 数			国
	延 長	面 積	舗 装 率	延 長
平成 15 年度	227,930	1,663,705	99.0	17,735
16	228,389	1,666,652	99.0	17,735
17	231,809	1,691,868	99.0	17,735
18	231,466	1,687,051	99.0	17,735
19	233,085	1,734,761	99.0	17,735

年 度	西日本高速道路			市	
	延 長	面 積	舗装率	延 長	面 積
平成 15 年度	3,046	78,219	100.0	197,503	1,090,989
16	3,046	78,219	100.0	197,962	1,093,936
17	3,046	78,219	100.0	201,382	1,119,387
18	3,046	78,219	100.0	201,382	1,119,387
19	3,046	78,219	100.0	202,612	1,130,514

道路現況調書による。

資料 大阪国道事務所、府土木事務所、西日本高速道路(株)関西支社、市建設部管理課

48. 橋りよ

単位：延長（m）

年 度	総 数		国 道	
	個 数	延 長	個 数	延 長
平成 15 年度	185	7,610	30	2,586
16	185	7,610	30	2,586
17	185	7,453	30	2,429
18	185	7,453	30	2,429
19	186	7,453	30	2,429

道路現況調書による。

資料 大阪国道事務所、府土木事務所、西日本高速道路(株)関西支社、市建設部管理課

長 及 び 面 積

4月1日現在

府 道		西日本高速道路		市 道	
延 長	面 積	延 長	面 積	延 長	面 積
9,646	155,521	3,046	78,219	206,318	1,107,490
9,646	155,521	3,046	78,219	206,723	1,110,391
9,646	155,521	3,046	78,219	210,230	1,136,344
9,303	150,439	3,046	78,219	210,230	1,136,344
9,692	185,604	3,046	78,219	211,076	1,146,982

舗 装 状 況

4月1日現在

道		府 道			
面 積	舗 装 率	延 長	面 積	舗 装 率	
338,976	100.0	9,646	155,521	100.0	
338,976	100.0	9,646	155,521	100.0	
338,741	100.0	9,646	155,521	100.0	
339,006	100.0	9,303	150,439	100.0	
340,424	100.0	9,692	185,604	100.0	

道						
計	延 長		面 積		舗 装 率	
舗 装 率	本 舗 装	その他の舗装	本 舗 装	その他の舗装	本 舗 装	その他の舗装
98.5	189,692	7,811	1,065,432	25,557	96.2	2.3
98.5	190,125	7,837	1,068,358	25,578	96.2	2.3
98.5	193,598	7,784	1,093,994	25,393	96.3	2.2
98.5	193,598	7,784	1,093,994	25,393	96.3	2.2
98.5	194,849	7,763	1,105,116	25,398	96.3	2.2

う の 状 況

4月1日現在

府 道		西日本高速道路		市 道	
個 数	延 長	個 数	延 長	個 数	延 長
28	978	6	2,960	121	1,086
28	978	6	2,960	121	1,086
28	978	6	2,960	121	1,086
28	978	6	2,960	121	1,086
28	978	6	2,960	122	1,086

49. 都

市

単位：面積（ha）

年 度	総 数		都 市 計 画 公 園					
			街 区 公 園		近 隣 公 園		地 区	
	園 数	面 積	園 数	面 積	園 数	面 積	園 数	
平成 15 年度	124	115.89	13	5.00	4	4.75	1	
16	126	115.93	13	5.00	4	4.75	1	
17	125	115.86	13	5.00	4	4.75	1	
18	129	122.40	13	5.00	4	4.75	1	
19	129	122.40	13	5.00	4	4.75	1	

資料 建設部公園課

50. 公共住宅の状況

年 度	総数	市営	府営	住宅供給公社	都市再生機構
平成 15 年度	3,473	368(12)	307	416	2,382
16	3,292	368(12)	307	460	2,157
17	3,248	368(12)	307	416	2,157
18	3,250	368(12)	307	416	2,159
19	3,528	368(14)	307	416	2,437

（ ）内数は母子住宅再掲。

都市再生機構緑ヶ丘団地は建替事業実施中(従前戸数)

資料 市都市整備部まちづくり課、府住宅管理課、府住宅供給公社、独立行政法人都市再生機構

51. 家 屋 の 状 況

単位：床面積（㎡）

1月1日現在

種 別	平成 16 年		17		18		19		20	
	棟数	床面積	棟数	床面積	棟数	床面積	棟数	床面積	棟数	床面積
総 数	24,786	4,782,168	24,937	4,818,150	25,064	4,874,606	25,350	4,963,854	25,430	5,049,001
木 造	18,504	1,887,224	18,577	1,897,607	18,598	1,903,921	18,738	1,924,455	18,780	1,928,297
専用住宅	15,625	1,646,017	15,754	1,662,296	15,848	1,674,585	16,028	1,698,760	16,113	1,708,520
共同住宅・寄宿舍	352	87,343	341	84,107	329	81,570	323	79,837	314	77,310
併用住宅	551	61,746	542	60,779	535	59,994	530	59,248	526	58,698
農家住宅	170	18,764	167	18,560	161	17,862	161	17,861	160	17,605
事業所・銀行・店舗	221	14,096	218	13,465	216	13,215	212	13,019	207	12,733
工場・倉庫	179	19,542	176	19,435	170	18,867	174	18,655	171	16,896
その他	1,406	39,716	1,379	38,965	1,339	37,828	1,310	37,075	1,289	36,535
非 木 造	6,282	2,894,944	6,360	2,920,543	6,466	2,970,685	6,612	3,039,399	6,650	3,120,704
事業所・店舗・百貨店	622	447,619	614	447,589	620	452,184	613	447,759	615	460,741
住宅・アパート	4,499	1,859,931	4,583	1,884,576	4,671	1,927,633	4,788	1,997,829	4,841	2,064,503
工場・倉庫・市場	856	467,527	845	468,266	836	466,218	843	465,384	819	464,824
その他	305	119,867	318	120,112	339	124,650	368	128,427	375	130,636

概要調書による。

資料 総務部税務室課税課

公 園

公 園 面 積	都市計画緑地		その他公園		1人当たり 都市公園 面積 (m ²)	都市計画墓園	
	園 数	面 積	園 数	面 積		園 数	面 積
3.21	3	93.72	103	9.21	11.51	1	9.20
3.21	3	93.72	105	9.25	11.53	1	9.20
3.21	3	93.72	104	9.18	11.47	1	9.20
3.21	3	100.07	108	9.37	11.93	1	9.20
3.21	3	100.07	108	9.37	11.80	1	9.20

52 . 居住世帯の有無別住宅数及び人が居住する住宅以外の建物数

平成15年10月1日現在

年 次	住 宅 数								人が居住 する住宅 以外 の 建 物 数
	総 数	居住世帯あり			居住世帯なし			建築中	
		総 数	同居世帯なし	同居世帯あり	総 数	一時現在者のみ	空き家		
平成 15 年	44,290	38,950	38,800	150	5,340	240	5,060	40	60

標本調査による推計値。

資料 総合政策部法制文書課

53 . 住宅の種類、構造、建築の時期別住宅数

平成15年10月1日現在

住宅の種類・構造		総数 1)	昭和35年 以前	昭和36年 ～ 昭和45年	昭和46年 ～ 昭和55年	昭和56年 ～ 昭和60年	昭和61年 ～ 平成2年	平成3年 ～ 平成7年	平成8年 ～ 平成12年	平成13年 ～平成15 年9月
住 宅 総 数		38,950	2,970	4,760	5,620	4,530	4,930	5,100	7,230	1,910
構 造	木 造	9,320	1,960	1,680	2,130	1,080	770	600	450	170
	防 火 木 造	9,050	740	1,180	1,850	940	840	890	1,480	800
	鉄筋・鉄骨コンクリート造	18,360	230	1,810	1,340	2,250	3,040	3,340	4,750	630
	鉄 骨 造	2,190	50	90	280	260	280	260	540	310
そ の 他		40	-	-	10	-	-	10	20	-
種 類	専 用 住 宅	38,010	2,770	4,620	5,350	4,480	4,840	5,060	7,180	1,910
	店舗その他の併用住宅	940	210	140	270	60	90	40	50	-

1) 建築の時期「不詳」を含む。

標本調査による推計値

資料 総合政策部法制文書課

54 . 1住宅当たり居住室数・畳数・延べ面積及び1人当たり畳数

平成15年10月1日現在

年 次	住宅数 (戸)	世帯数 (世帯)	世帯人員 (人)	1住宅当たり 居住室数 (室)	1住宅当たり 畳数(畳)	1住宅当たり 延べ面積 (m ²)	1人当たり 畳数(畳)	1室当たり 人員(人)
平成 15 年	38,950	39,110	98,350	4.31	29.01	79.17	11.43	0.59

標本調査による推計値

資料 総合政策部法制文書課

55. 世帯の収入階級・種類、住宅の所有の関係別

世帯の年間収入階級	総数	主		
		総数 1)	持ち家	借数
(その1. 普通世帯数)				
総数 2)	39,020	38,950	20,530	17,100
200万円未満	6,600	6,590	1,800	4,790
200～300万円未満	4,680	4,680	2,040	2,640
300～400	5,150	5,140	2,370	2,770
400～500	4,460	4,430	2,410	2,020
500～700	6,390	6,370	3,950	2,420
700～1,000	5,800	5,800	4,390	1,410
1,000～1,500	3,140	3,140	2,540	600
1,500万円以上	1,000	1,000	910	90
(その2. 1世帯当たり人員)				
総数 2)	2.52	2.52	2.93	2.04
200万円未満	1.52	1.51	1.80	1.41
200～300万円未満	2.01	2.01	2.07	1.97
300～400	2.21	2.21	2.52	1.95
400～500	2.56	2.56	2.83	2.24
500～700	2.96	2.97	3.12	2.71
700～1,000	3.27	3.27	3.37	2.97
1,000～1,500	3.47	3.47	3.64	2.76
1,500万円以上	3.49	3.49	3.56	2.78
(その3. 1世帯当たり室数)				
総数 2)	4.30	4.30	5.43	2.95
200万円未満	2.98	2.99	5.03	2.22
200～300万円未満	3.82	3.82	5.05	2.88
300～400	3.97	3.97	5.48	2.68
400～500	4.41	4.42	5.49	3.14
500～700	4.68	4.69	5.34	3.62
700～1,000	5.08	5.08	5.47	3.89
1,000～1,500	5.38	5.38	5.62	4.35
1,500万円以上	6.33	6.33	6.45	5.09
(その4. 1世帯当たり畳数)				
総数 2)	28.94	28.96	37.82	18.31
200万円未満	18.67	18.67	34.07	12.90
200～300万円未満	23.28	23.28	31.44	16.99
300～400	25.25	25.29	35.91	16.22
400～500	29.28	29.32	37.42	19.63
500～700	32.35	32.38	37.51	23.99
700～1,000	35.98	35.98	39.14	26.17
1,000～1,500	38.19	38.19	40.52	28.29
1,500万円以上	52.48	52.48	53.69	40.26

1)住宅の所有の関係「不詳」を含む。

2)世帯の年間収入階級「不詳」を含む。

標本調査による推計値。

資料 総合政策部法制文書課

普通世帯数、1世帯当たり人員・居住室数及び畳数

平成15年10月1日現在

世帯				同居・住宅以外の 建物に居住する世帯
家				
公営の借家	公団・公社 の借家	民 営 借 家	給 与 住 宅	
890	1,610	13,640	960	70
470	460	3,850	20	10
170	190	2,270	20	-
130	340	2,210	90	10
40	160	1,770	40	30
40	160	1,840	380	10
-	80	1,130	200	-
-	80	360	160	-
-	-	30	60	-
1.95	1.71	2.07	2.34	2.81
1.50	1.25	1.42	1.00	4.00
2.16	1.58	1.97	4.00	-
2.66	1.66	1.99	1.16	2.00
2.44	1.59	2.30	1.78	3.06
3.63	2.39	2.80	2.29	2.00
-	3.33	2.89	3.26	-
-	3.54	2.95	1.98	-
-	-	3.19	2.60	-
3.08	3.00	2.88	3.69	2.64
2.92	2.75	2.08	1.00	2.00
2.90	2.69	2.88	5.00	-
3.40	3.13	2.61	1.85	2.00
4.00	2.83	3.14	3.27	3.06
4.00	3.39	3.61	3.72	3.00
-	3.50	3.92	3.86	-
-	3.81	4.59	4.07	-
-	-	4.60	5.31	-
16.03	17.54	18.09	24.83	19.22
15.02	15.25	12.38	6.00	20.00
15.51	15.33	17.15	30.00	-
17.49	17.38	16.19	10.71	9.00
19.86	14.76	19.94	24.82	23.52
20.84	21.90	24.12	24.62	20.00
-	25.35	25.94	27.79	-
-	26.04	30.53	24.31	-
-	-	37.46	41.52	-

56．運動施設の利用状況

単位：件数(件)・人数(人)

年 度	五 月 山 体 育 館									テニスコート		猪名川運動公園	
	合計		アリーナ		多目的室		トレーニング ルーム	温 水 プール	トレーニング ルーム・温水 プール	件数	人数	件数	人数
	件数	人数	件数	人数	件数	人数	人数 (件数)	人数 (件数)	人数 (件数)				
平成 15 年度	192,114	241,268	1,030	43,102	374	7,456	44,614	74,519	71,577	7,486	34,414	1,708	92,316
16	184,725	241,165	1,130	49,630	474	8,414	44,265	68,544	70,312	8,434	42,284	1,169	66,087
17	185,407	237,870	1,152	47,290	464	8,147	51,966	61,732	66,601	8,227	38,954	1,433	105,789
18	197,951	255,684	1,264	50,418	518	9,097	57,210	66,181	72,778	9,005	42,624	1,574	102,440
19	199,939	261,606	1,182	53,962	585	9,472	60,446	67,253	70,473	10,896	50,426	1,783	131,537
4月	15,559	20,211	92	3,908	54	890	4,968	4,558	5,887	905	4,214	204	11,209
5	16,515	21,079	84	3,962	46	732	5,232	4,984	6,169	929	4,330	180	15,292
6	17,215	24,336	103	6,340	50	934	5,240	5,632	6,190	871	4,073	172	12,972
7	20,303	24,990	102	3,993	58	854	5,009	9,062	6,072	870	4,008	161	12,420
8	22,522	26,041	110	3,015	44	658	5,047	11,467	5,854	1,004	4,320	102	8,002
9	17,560	23,299	88	4,922	49	954	4,903	6,653	5,867	1,115	5,706	214	15,072
10	16,714	22,286	108	4,874	57	863	5,081	5,230	6,238	975	4,660	152	11,943
11	15,510	21,789	99	5,598	48	828	4,866	4,492	6,005	1,013	4,623	193	13,258
12	13,385	18,154	98	4,406	37	498	4,576	3,561	5,113	787	3,478	93	7,516
1	14,985	18,427	94	2,827	48	757	5,117	3,968	5,758	770	3,533	82	7,242
2	14,191	20,287	95	5,493	45	743	5,056	3,483	5,512	789	3,654	81	5,357
3	15,480	20,707	109	4,624	49	761	5,351	4,163	5,808	868	3,827	149	11,254

資料 財団法人池田市公共施設管理公社

57．五月山緑地都市緑化植物園利用状況

年 度	利 用 者 数(人)		開 催 回 数(回)		緑の相談件数 (件)
	緑のセンター	レストフラワーホール	展 示 会	各種講習会	
平成 15 年度	85,678	78,013	38	116	1,200
16	81,370	74,057	35	124	1,118
17	77,269	70,334	35	119	1,078
18	73,710	67,121	35	117	986
19	69,898	60,889	31	104	893

資料 財団法人池田市公共施設管理公社

第8章 電気・ガス・上下水道

58. 電灯・電力契約

単位：契約口数（口）・使用量（MWh）

年 度	電灯・電力総量		電 灯							
			定 額		従量（甲）		従量大口（乙）		その他	
	契 約 口 数	使 用 量	契 約 口 数	使 用 量	契 約 口 数	使 用 量	契 約 口 数	使 用 量	契 約 口 数	使 用 量
平成 15 年度	59,658	241,079	7,295	4,538	45,043	171,854	2,472	34,664	120	732
16	60,179	251,405	7,374	4,587	45,115	175,974	2,846	39,932	121	635
17	60,636	260,034	7,457	4,627	45,190	179,606	3,226	46,527	144	629
18	61,464	256,211	7,512	4,733	45,261	172,650	3,957	51,833	132	767
19	61,953	267,617	7,438	4,825	45,166	176,571	4,696	59,336	116	423

1) 50kW未満 2) 50kW～499kW 3) 高圧（乙）500kW～1,999kW、特別高圧2,000kW以上
資料 関西電力株式会社

59. ガスの業種

単位：戸数（戸）・使用量（千m³、45MJ（約10,750kcal））

年 度	総 数		家 庭 用		総 数	
	戸 数	使 用 量	戸 数	使 用 量	戸 数	使 用 量
平成 15 年度	43,466	50,576	41,565	16,264	1,901	34,312
16	43,493	57,432	41,575	15,703	1,918	41,729
17	44,225	56,382	42,303	16,425	1,922	39,957
18	44,305	55,223	42,394	16,308	1,911	38,915
19	44,802	52,751	42,887	16,224	1,915	36,527

資料 大阪ガス株式会社

60. 給 水 人 口

年 度	総 人 口 (A) (人)	給 水 人 口 (B) (人)
平成 15 年度	100,662	100,610
16	100,581	100,529
17	101,042	100,990
18	102,578	102,526
19	103,705	103,653

資料 水道部工務課

口数及び使用量

電				力					
小		口		高圧(乙)・特別 高圧(大口)3)		業 務 用		そ の 他	
低 圧 1)		高 圧 2)		契 約 数 口	使 用 量	契 約 数 口	使 用 量	契 約 数 口	使 用 量
契 約 口 数	使 用 量	契 約 口 数	使 用 量						
3,330	23,929	1,398	5,362
3,323	25,646	1,400	4,631
3,262	24,024	1,357	4,621
3,257	21,841	1,345	4,387
3,246	22,367	1,291	4,095

別 使 用 状 況

業 務 用							
工 業 用		公 用		医 療 用		商 業 用	
戸 数	使 用 量	戸 数	使 用 量	戸 数	使 用 量	戸 数	使 用 量
64	28,910	238	1,440	119	1,098	1,480	2,864
63	35,431	237	1,619	125	1,238	1,493	3,441
62	33,478	229	1,657	130	1,319	1,501	3,503
64	32,601	223	1,577	131	1,261	1,493	3,476
58	29,436	223	1,677	139	1,353	1,495	4,061

・ 戸 数 ・ 栓 数

年度末現在		
給 水 戸 数 (戸)	給 水 栓 数 (栓)	普 及 率 (B / A) (%)
48,678	39,818	99.9
49,051	40,211	99.9
49,416	40,726	99.9
50,248	41,001	99.9
51,455	41,753	99.9

61. 取水量及び給水量

単位：m³

年 度	取 水 量				給 水 量			
	総 数	1日最大	1日最小	1日平均	総 数	1日最大	1日最小	1日平均
平成 15	15,808,209	55,055	36,976	43,192	13,354,015	42,242	29,380	36,486
16	15,788,926	57,002	37,396	43,257	13,439,789	42,113	31,300	36,821
17	15,973,114	59,014	38,137	43,762	13,487,937	41,779	30,249	36,953
18	15,760,426	59,342	35,635	43,179	13,659,439	43,064	30,002	37,423
19	15,459,237	57,295	36,395	42,238	13,759,137	42,571	31,027	37,593
4月	1,246,872	44,088	38,913	41,562	1,124,631	39,388	35,977	37,488
5	1,298,589	45,153	38,258	41,890	1,165,375	39,889	34,610	37,593
6	1,277,773	45,058	38,266	42,592	1,148,869	40,405	34,254	38,296
7	1,332,091	57,295	36,395	42,971	1,182,591	40,502	34,929	38,148
8	1,390,589	49,230	37,581	44,858	1,237,344	42,571	37,243	39,914
9	1,336,475	47,686	40,095	44,549	1,189,832	41,439	37,384	39,661
10	1,331,332	47,499	40,504	42,946	1,191,948	40,015	35,892	38,450
11	1,254,963	44,084	39,798	41,832	1,121,475	38,790	35,908	37,383
12	1,282,502	46,336	38,047	41,371	1,143,707	38,950	34,388	36,894
1	1,262,071	45,443	36,602	40,712	1,102,388	37,901	31,027	35,561
2	1,184,612	43,366	38,075	40,849	1,040,004	38,136	33,696	35,862
3	1,261,368	43,400	38,145	40,689	1,110,973	37,812	33,611	35,838

取水量は豊能町分を含む。

資料 水道部浄水課

63. 公 共 下 水

年 度	計画処理面積 (ha)	処 理 面 積 (ha)	計画処理人口 (人)
平成 15 年度	1,116	1,037	104,800
16	1,116	1,037	104,800
17	1,116	1,038	104,800
18	1,116	1,038	104,800
19	1,116	1,038	104,800

特定環境保全公共下水道を含む。

資料 建設部下水道課

62. 用途別給水栓数及び使用水量

単位：延栓数（栓）・年間使用量（m³）

年 度	総 数	一 般 用	湯 屋 用	臨 時 用	
平成 15 年度	延 栓 数	579,384	577,374	132	1,878
	年 間 使 用 水 量	12,136,217	12,048,076	59,510	28,631
16	延 栓 数	583,572	581,472	132	1,968
	年 間 使 用 水 量	12,221,107	12,128,891	59,285	32,931
17	延 栓 数	587,234	585,065	118	2,051
	年 間 使 用 水 量	12,203,941	12,103,863	54,715	45,363
18	延 栓 数	594,061	591,790	108	2,163
	年 間 使 用 水 量	12,361,260	12,275,533	48,959	36,768
19	延 栓 数	601,519	599,614	108	1,797
	年 間 使 用 水 量	12,452,887	12,381,195	47,725	23,967

資料 水道部営業課

道 の 状 況

現住人口（A） （人）	処理人口（B） （人）	年度末現在
		普及率（B/A） （%）
100,662	100,540	99.9
100,581	100,459	99.9
101,042	100,926	99.9
102,578	102,462	99.9
103,705	103,589	99.9

64. 下水処理状況

単位：処理量 (m³)・BOD平均 (mg/リットル)

年 月	処 理 量	流入水BOD平均	放流水BOD平均	し尿処理量
平成 15 年度	18,603,397	120	5.9	696
16	18,845,901	130	4.9	600
17	16,487,285	120	6.8	635
18	18,580,486	110	6.3	670
19	17,533,229	130	5.3	553
平成18年 4 月	1,589,040	97	6.4	83
5	1,737,412	140	7.5	74
6	1,818,765	76	5.2	66
7	2,291,099	110	4.5	44
8	1,596,832	79	3.7	55
9	1,627,741	72	5.9	47
10	1,468,358	120	2.4	42
11	1,294,295	130	5.0	54
12	1,421,531	150	12.0	43
1	1,172,608	150	7.7	61
2	1,126,317	130	7.5	49
3	1,436,488	100	7.5	52
平成19年 4 月	1,251,252	110	9.4	54
5	1,535,616	110	11.0	46
6	1,716,923	81	5.5	43
7	2,057,095	86	3.4	30
8	1,570,841	120	3.6	43
9	1,527,238	120	3.3	46
10	1,471,379	120	3.6	44
11	1,199,553	190	3.3	52
12	1,314,541	130	4.3	39
1	1,259,839	150	4.8	38
2	1,195,962	210	6.4	49
3	1,432,990	140	4.9	69

第9章 運輸・通信

65. 自動車

単位：台

年次	総数	乗用					
		計	普通車		小型四輪車		
			営業用	自家用	営業用	自家用	
平成 16 年	26,758	24,111	31	9,943	60	14,077	
17	26,421	24,011	35	10,128	55	13,793	
18	26,165	23,944	36	10,289	57	13,562	
19	25,017	23,127	39	10,325	58	12,705	
20	25,714	23,757	35	10,598	58	13,066	

年次	ラック							
	特種		貨物兼乗用車		けん引車		被けん	
	営業用	自家用	営業用	自家用	営業用	自家用	営業用	
平成 16 年	41	112	11	737	38	-	40	
17	40	97	9	678	38	-	38	
18	33	89	5	628	45	-	41	
19	33	71	4	554	45	-	39	
20	37	93	4	561	42	-	33	

資料 豊能府税事務所

66. 軽自動車

単位：台

年次	総数	原動機付自転車			
		計	50cc以下	51cc～90cc	91cc～125cc
平成 16 年	21,814	11,493	9,942	599	952
17	22,171	11,613	9,986	570	1,057
18	23,283	11,695	9,960	543	1,192
19	23,189	11,709	9,880	507	1,322
20	23,380	11,560	9,680	471	1,409

減免件数は含まない。

資料 総務部税務室課税課

車 数

4月1日現在

車				ト				
電気自動車		ロータリー自動車		計	普通		小型	
営業用	自家用	営業用	自家用		営業用	自家用	営業用	自家用
-	-	-	-	2,257	166	417	8	681
-	-	-	-	2,027	161	352	8	603
-	-	-	-	1,867	173	297	6	547
-	-	-	-	1,621	164	236	5	464
-	-	-	-	1,620	152	221	4	466

引車 自家用	バス				特種自動車		小型三輪車	
	計	一般 乗合用	その他		営業用	自家用	営業用	自家用
観光貸切用			自家用					
6	188	100	39	49	17	185	-	-
3	187	100	39	48	20	176	-	-
3	172	102	30	40	23	159	-	-
6	157	96	28	33	25	87	-	-
7	167	99	25	43	29	141	-	-

動 車 数

4月1日現在

軽 自 動 車							小型二輪 251cc以上	小型特殊
計	二輪車 (126cc ~250cc)	三輪車	軽四乗用		軽四貨物			
			営業用	自家用	営業用	自家用		
9,087	1,462	2	-	4,362	239	3,022	1,120	114
9,321	1,504	2	-	4,571	259	2,985	1,127	110
10,283	1,554	2	2	5,423	254	3,048	1,198	107
10,182	1,662	2	2	5,324	261	2,931	1,196	102
10,537	1,712	3	1	5,671	267	2,883	1,180	103

67. 市

内

単位：台

調 査 地 点	総 数
国 道 1 7 3 号 木部交差点	28,969
” 中橋交差点	2,892
国 道 1 7 6 号 及 び 市 道 本 町 通 り 線 西本町交差点	29,127
国 道 1 7 6 号 及 び 市 道 栄 町 通 り 線 池田駅前交差点	24,409
市道池田南第41号線 池田駅前ロータリー入口	2,983
国 道 1 7 6 号 城南3丁目交差点	26,827
” 荘園口東交差点	22,023
市道石橋駅西口線 石橋193リハビリハウス前	2,087
国 道 1 7 6 号 側 道 及 び 市 道 石 橋 第 2 1 号 線 石橋駅東口付近	2,826

調査時期 平成16年7月21日・22日のうち1日 調査時間 午前7時～午後7時

資料 都市整備部空港・交通課

68. 中国自動車道中国豊中・中国

単位：台

年 度	入 口					
	総数	軽自動車等	普通車	中型車	大型車	特大車
平成15年度	7,928,943	543,176	6,092,907	618,543	593,530	80,787
16	7,915,663	576,445	6,012,267	627,821	621,859	77,271
17	8,175,002	626,117	6,175,220	650,473	643,046	80,146
18	8,309,323	681,182	6,235,062	665,443	649,279	78,357
19	8,319,021	719,593	6,201,639	668,592	649,229	79,968

資料 西日本高速道路(株)関西支社

交 通 量

動力付二輪車	自動車
3,158	25,811
270	2,622
3,618	25,509
3,279	21,130
230	2,753
3,324	23,503
2,530	19,493
741	1,346
652	2,174

池田インターチェンジの利用状況

総 数	出 口				
	軽自動車等	普通車	中型車	大型車	特大車
7,599,280	530,922	5,824,048	595,546	575,793	72,971
7,655,957	562,146	5,805,279	613,191	603,514	71,827
7,894,760	611,406	5,955,596	629,354	623,811	74,593
7,972,790	657,931	5,980,722	637,225	625,287	71,625
7,910,148	688,841	5,908,348	630,976	610,811	71,172

69. 大阪国際空港

年次	着陸回数(回)	旅客数(人)		
		総数	乗客	降客
平成 15 年	57,588	18,829,733	9,496,026	9,333,707
16	63,702	19,316,582	9,714,713	9,601,869
17	66,259	18,948,300	9,508,091	9,440,209
18	65,413	17,050,440	8,592,212	8,458,228
19	63,908	16,238,849	8,184,389	8,054,460

資料 大阪航空局大阪空港事務所

70. 航空機別

単位：回

年月	総数		ジェット
	総数	1日平均	総数
平成 15 年	57,588	157	50,153
16	63,702	174	51,489
17	66,259	181	49,083
18	65,413	179	45,971
19	63,908	175	43,447
1月	5,528	178	3,907
2	4,963	177	3,464
3	5,506	177	3,803
4	5,003	166	3,426
5	5,228	168	3,564
6	5,106	170	3,473
7	5,415	174	3,714
8	5,700	183	3,973
9	5,078	169	3,456
10	5,366	173	3,570
11	5,401	180	3,468
12	5,614	181	3,629

資料 大阪航空局大阪空港事務所

航空機輸送状況

航空機貨物取扱量 (t)			航空機郵便物取扱量 (t)		
総数	発送	到着	総数	発送	到着
146,600	64,249	82,351	23,153	11,524	11,629
160,170	71,377	88,793	28,685	14,069	14,616
154,413	67,954	86,458	27,600	14,311	13,288
145,364	61,041	84,323	21,175	11,101	10,074
137,439	57,251	80,188	18,552	10,092	8,460

着陸状況

機	その他	
	総数	1日平均
1日平均		
137	7,435	20
140	12,213	33
134	17,176	47
125	19,442	53
119	20,461	56
126	1,621	52
123	1,499	53
122	1,703	54
114	1,577	52
114	1,664	53
115	1,633	54
119	1,701	54
128	1,727	55
115	1,622	54
115	1,796	57
115	1,933	64
117	1,985	64

71. 阪急電車 1 日平均乗降客数 (池田・石橋駅)

単位：人

年次	池		田		駅	
	総数		定期外		定期	
	乗客	降客	乗客	降客	乗客	降客
平成 15 年	27,832	27,164	12,761	13,060	15,071	14,104
16	27,310	26,654	12,531	12,824	14,779	13,830
17	28,172	27,731	13,612	13,457	14,560	14,274
18	27,543	27,327	13,704	13,459	13,839	13,868
19	27,053	26,966	13,208	13,306	13,845	13,660

年次	石		橋		駅	
	総数		定期外		定期	
	乗客	降客	乗客	降客	乗客	降客
平成 15 年	30,409	29,243	12,353	12,655	18,056	16,588
16	29,837	28,693	12,130	12,427	17,707	16,266
17	28,928	28,025	12,440	12,556	16,488	15,469
18	27,631	26,755	12,373	12,308	15,258	14,447
19	26,751	26,181	12,675	12,505	14,076	13,676

資料 阪急電鉄株式会社

72. 阪急バス運輸状況

年次	1) 営業キロ数(km)	2) 停留所数	3) 車両保有台数(台)	4) 1 日 平均 乗 降 客 数 (人)		
				総数	乗客	降客
平成 12 年	40.6	68	54	33,971	17,022	16,949
13	41.0	68	54
15	41.0	68	53
18	40.9	68	49
19	40.9	68	50	18,172	9,083	9,089

各年 11 月実施交通量調査による。

平成 13、15、18 年は乗降客数の調査は行っていない。

平成 19 年は 1)、2)、3) は平成 20 年 3 月末現在。調査路線は池田市内線のみ。東能勢線は含まない。

資料 阪急バス株式会社

73. 電 話 施 設

年 度	加 入 電 話				INS初64・INS初6451ト(回線)		
	総 数	事務用	住宅用	ビツ電話	総 数	事務用	住宅用
平成 15 年度	42,730	7,065	35,595	70	5,038	2,961	2,077
16	42,340	6,824	35,456	60	4,568	3,005	1,563
17	37,338	6,412	30,865	61	4,158	2,953	1,205
18	32,974	5,882	27,040	52	3,721	2,780	941
19	28,873	5,331	23,492	50	3,257	2,517	740

年 度	INS初1500 (回線)	公 衆 電 話(個)				プッシュ回線 (回線)	キャッチホン (回線)
		総 数	アナログ	デジタル	ICカード		
平成 15 年度	23	466	337	65	64	21,439	9,839
16	19	373	258	66	49	21,564	9,197
17	19	309	241	68	-	19,839	7,402
18	18	292	227	65	-	17,773	6,034
19	22	259	196	63	-	15,610	4,901

資料 NTT西日本大阪支店

74. 市内郵便局施設状況

年末現在

年 次	郵 便 局			切手類 販売所	ポスト類	郵便私書箱	
	総 数	普 通	特定局			設備数	貸与数
平成 15 年	13	1	12	74	78	100	82
16	13	1	12	72	88	100	77
17	13	1	12	71	91	100	63
18	13	1	12	75	92	100	63
19	13	1	12	75	92	50	48

資料 池田郵便局

75．内国郵便物取扱件数

単位：千通

年次	総数		普通郵便		書留
	引受	配達	引受	配達	引受
平成 15 年	8,414	18,487	8,109	17,793	79
16	8,220	18,062	7,671	16,832	78
17	8,156	17,903	7,586	16,329	70
18	8,391	17,864	7,920	17,172	7
19	7,768	18,103	6,954	17,347	81

年次	郵便	普通速達		小包	
	配達	引受	配達	引受	配達
平成 15 年	247	105	144	42	136
16	245	104	143	49	160
17	240	114	139	96	183
18	242	112	137	100	185
19	325	109	136	91	195

資料 池田郵便局

76．国際郵便物取扱件数

単位：千通

年次	総数		航空		船便	
	引受	配達	引受	配達	引受	配達
平成 15 年	41	32	39	30	1	1
16	39	31	37	29	1	1
17	37	32	35	30	1	1
18	39	32	32	27	1	1
19	31	27	30	26	1	1

資料 池田郵便局

第 10 章 金 融

77. 中 小 企 業

単位:件数(件)・金額(万円)

年 度	総 額						
	申 込			決 定 3)			
	件 数	金 額		件 数	金 額		
平成 15 年度	70	(3)	28,170	(1,400)	31	8,220	
16	59	(5)	24,822	(2,100)	28	7,732	
17	55	(6)	17,093	(2,050)	32	8,564	
18	53	(4)	22,508	(1,100)	34	10,551	
19	43	(8)	16,486	(2,970)	28	8,540	
年 度	池田市無担保無保証人事業資金				大阪府中小		
	申 込		決 定		申 込		
	件 数	金 額		件 数	金 額		
平成 15 年度	26	(1)	6,370	(200)	25	6,170	36 (-) 18,100 (-)
16	22	(2)	5,582	(600)	20	4,932	26 (-) 14,140 (-)
17	28	(4)	7,705	(1,150)	24	6,305	17 (-) 6,229 (-)
18	20	(2)	5,110	(500)	14	3,330	11 (-) 9,127 (-)
19	11	(1)	2,630	(300)	10	2,280	7 (-) 4,476 (-)

()内は取り下げ。

1) 池田市受付分

2) 12年度からデータなし。

3) 2)により市制度のみ。

資料 市民生活部地域活性課

融 資 状 況

池 田 市 中 小 企 業 事 業 資 金					
申 込			決 定		
件 数		金 額	件 数		金 額
8	(2)	3,700	(1,200)	6	2,050
11	(3)	5,100	(1,500)	8	2,800
10	(2)	3,159	(900)	8	2,259
22	(2)	8,271	(600)	20	7,221
14	(2)	5,960	(900)	12	4,860

企業事業資金 1)		池田市中小企業融資制度(大阪府市町村連携型)			
決 定 2)		申 込		決 定	
件 数	金 額	件 数	金 額	件 数	金 額
-	-	-	-	-	-
-	-	-	-	-	-
-	-	-	-	-	-
-	-	-	-	-	-
-	-	11 (5)	3,420 (1,770)	6	1,400

78. 金融機関の状況

年 度	総 数	銀 行	信 用 金 庫	農 業 協 同 組 合	年度末現在
					そ の 他
平成 15 年度	18	10	3	5	0
16	17	9	3	5	0
17	20	12	3	5	0
18	18	10	3	5	0
19	16	11	3	2	0

資料 総合政策部法制文書課

第 11 章 市 民 生 活

79. 消費者物価指数

平成17年 = 100

年 月	総 合		食 料		住 居		光熱・水道		家具・家事用品	
	大阪市	全 国	大阪市	全 国	大阪市	全 国	大阪市	全 国	大阪市	全 国
平成 14 年 平均	101.5	100.6	99.8	100.2	103.8	100.4	101.7	99.6	109.5	109.2
15	101.2	100.3	99.7	100.0	102.3	100.3	100.4	99.1	106.4	105.9
16	101.0	100.3	101.2	100.9	101.1	100.1	100.4	99.2	102.8	102.4
17	100.0	100.0	100.0	100.0	100.0	100.0	100.0	100.0	100.0	100.0
18	100.1	100.3	101.0	100.5	100.1	100.0	101.4	103.6	97.3	97.9
19	100.0	100.3	100.9	100.8	99.5	99.8	101.8	104.4	96.8	96.3
平成18年 1 月	100.0	100.0	101.6	101.2	100.4	100.1	101.5	103.1	97.8	98.7
2	99.5	99.7	100.7	100.1	100.0	100.2	101.6	103.7	97.6	98.2
3	99.6	99.9	99.7	99.7	100.0	100.0	101.6	103.7	98.1	98.1
4	99.7	100.1	100.0	99.9	99.6	100.0	101.2	103.4	98.1	98.4
5	100.4	100.4	101.5	100.6	100.2	100.1	101.2	103.7	98.1	98.1
6	100.3	100.4	101.2	100.7	100.2	100.1	101.2	103.7	97.2	97.9
7	99.8	100.1	100.2	100.0	100.1	100.0	101.6	103.6	97.0	97.7
8	100.5	100.8	102.5	101.7	100.1	99.9	101.7	104.0	96.5	97.3
9	100.7	100.8	102.0	101.4	100.3	99.8	101.7	104.0	96.8	97.4
10	100.4	100.6	101.3	100.8	100.2	99.8	101.5	103.9	96.2	97.6
11	100.0	100.1	100.2	99.7	100.0	99.8	100.9	103.5	96.8	97.7
12	100.1	100.2	100.5	100.0	99.9	99.8	100.9	103.4	97.1	97.6
平成19年 1 月	99.7	100.0	101.1	101.0	99.8	99.9	101.8	104.1	97.2	97.4
2	99.2	99.5	99.9	100.2	99.2	99.9	101.8	103.8	96.7	96.9
3	99.6	99.8	100.1	100.5	99.5	99.8	101.7	103.7	96.8	96.4
4	99.9	100.1	100.4	100.6	99.5	99.8	101.7	103.5	97.2	96.9
5	100.2	100.4	100.9	100.9	99.9	99.8	101.7	103.9	97.7	96.7
6	100.0	100.2	100.5	100.4	100.0	99.8	101.7	104.0	97.3	96.3
7	99.8	100.1	100.6	100.3	100.1	99.8	101.5	103.9	96.6	95.8
8	100.0	100.6	101.1	101.3	99.5	99.8	101.5	104.2	96.1	95.5
9	100.1	100.6	101.3	101.5	99.4	99.8	101.5	104.2	95.7	95.7
10	100.6	100.9	102.2	101.7	99.3	99.8	102.1	104.9	96.1	96.1
11	100.1	100.7	101.1	100.6	98.7	99.8	102.3	105.8	96.4	96.1
12	100.2	100.9	101.1	100.9	98.7	99.9	102.5	107.1	97.2	95.9

「消費者物価指数」による。

資料 大阪府総務部統計課

(10大費目指数)

被服及び履物		保健医療		交通・通信		教 育		教養娯楽		諸 雑 費	
大阪市	全 国	大阪市	全 国	大阪市	全 国	大阪市	全 国	大阪市	全 国	大阪市	全 国
100.6	101.4	98.2	97.1	103.2	99.8	97.0	98.1	102.9	103.8	97.7	98.2
101.5	99.5	100.9	100.4	102.9	99.9	97.7	98.7	102.1	102.3	99.5	99.1
99.6	99.3	100.4	100.4	102.3	99.7	98.1	99.3	100.9	100.9	99.8	99.7
100.0	100.0	100.0	100.0	100.0	100.0	100.0	100.0	100.0	100.0	100.0	100.0
100.4	100.8	98.6	99.4	99.3	100.3	100.4	100.7	98.2	98.5	101.2	100.9
101.5	101.4	98.9	99.7	99.3	100.4	101.3	101.4	96.7	97.2	102.4	101.7
92.1	96.5	99.6	99.8	99.0	99.5	100.2	100.2	97.9	97.8	101.1	100.3
90.8	94.6	99.6	99.8	98.8	99.4	100.2	100.2	97.8	97.5	100.1	100.4
98.3	98.6	99.1	99.8	99.0	100.0	100.2	100.2	98.4	98.2	99.8	100.2
102.1	102.0	98.3	99.0	98.9	99.7	100.4	100.8	98.4	98.6	101.1	100.4
102.8	102.8	97.9	98.8	99.3	100.4	100.4	100.8	98.8	99.1	101.4	100.4
102.5	102.7	98.0	98.9	99.3	100.3	100.4	100.8	98.5	99.2	101.4	100.5
97.5	98.7	97.9	99.0	99.4	100.6	100.4	100.8	98.3	99.1	101.4	101.4
95.6	96.8	98.0	99.0	100.1	101.8	100.4	100.9	99.4	100.2	101.3	101.4
105.0	103.2	98.1	99.0	99.8	101.3	100.4	100.9	98.3	98.9	101.4	101.4
105.8	104.6	98.8	100.0	99.7	100.9	100.4	100.9	97.7	98.2	101.0	101.4
105.8	104.8	99.1	100.0	99.3	100.2	100.4	100.9	97.3	97.3	102.1	101.5
105.9	104.5	99.2	99.9	99.2	100.0	100.4	100.9	97.4	97.5	102.2	101.4
95.6	97.1	98.8	99.5	99.2	99.9	100.4	100.9	96.8	96.5	101.3	101.4
94.4	94.9	98.9	99.5	98.7	99.0	100.5	101.0	96.7	96.4	102.0	101.5
100.1	99.0	98.9	99.8	98.4	98.9	100.6	101.0	97.1	96.9	102.1	101.4
103.1	102.7	98.9	100.0	98.5	99.1	101.6	101.6	97.0	97.2	103.5	101.6
103.8	103.4	99.0	100.0	98.7	99.8	101.6	101.6	97.1	97.7	103.4	101.6
103.7	103.1	99.1	99.9	99.1	100.1	101.6	101.6	96.5	97.2	102.4	101.5
98.2	99.3	99.0	99.7	99.4	100.7	101.6	101.6	96.6	97.4	101.4	101.4
97.4	97.6	99.2	99.8	99.9	101.6	101.6	101.6	98.1	99.0	101.7	101.8
105.0	103.8	98.7	99.4	99.5	100.8	101.6	101.6	96.6	97.7	101.8	101.7
105.4	104.9	98.8	99.5	99.6	101.1	101.6	101.6	96.8	97.4	103.2	102.0
105.8	105.5	99.1	99.7	99.8	101.7	101.6	101.6	95.9	96.7	103.2	102.0
106.0	105.1	98.9	99.5	100.3	102.6	101.6	101.6	95.7	96.7	102.7	101.9

80. 消費者物価

平成17年 = 100

分 類	ウエイト	17年度平均	18年度平均	19年度平均
総 合	10,000	99.8	100.0	100.0
食 料	2,828	99.9	100.9	101.1
穀 類	264	99.6	98.1	98.3
魚 介 類	265	100.1	102.8	100.6
肉 類	254	100.5	102.3	104.2
乳 卵 類	117	98.7	99.4	99.3
野 菜 ・ 海 藻	327	99.9	100.4	101.1
果 物	96	98.3	109.2	106.1
油 脂 ・ 調 味 料	110	99.9	100.2	101.4
菓 子 類	222	100.1	101.3	103.1
調 理 食 品	342	100.4	100.8	100.6
飲 料	145	99.8	98.2	97.9
酒 類	129	99.8	97.8	97.5
外 食	556	99.9	101.2	102.1
住 居	2,148	99.8	99.9	99.3
家 賃	1,984	99.8	100.0	99.2
設 備 修 繕 ・ 維 持	163	99.9	99.6	100.3
光 熱 ・ 水 道	697	100.0	101.4	102.2
電 気 代	327	99.2	98.4	99.3
ガ ス 代	222	100.9	105.6	106.4
他 の 光 熱	10	108.7	129.9	137.8
上 下 水 道 料	139	100.0	100.0	100.0
家 具 ・ 家 事 用 品	306	99.2	97.0	96.7
家 庭 用 耐 久 材	105	98.0	93.8	91.7
室 内 装 飾 品	27	100.3	98.4	98.6
寢 具 類	19	100.1	102.3	102.7
家 事 雑 貨	70	99.2	96.8	97.1
家 事 用 消 耗 品	72	100.1	99.5	100.7
家 事 サ ー ビ ス	14	100.0	100.0	98.5
被 服 及 び 履 物	433	99.8	101.1	101.7
衣 料	202	99.8	101.2	101.2
和 服	20	100.3	103.6	103.5
洋 服	182	99.7	100.9	101.0
シャツ・セーター・下着類	121	100.0	101.1	101.8
シャツ・セーター類	82	100.0	101.2	103.0
下 着 類	40	100.0	100.7	99.2
履 物 類	49	98.8	98.3	101.5
他 の 被 服 類	35	100.7	104.0	103.9
被 服 関 連 サ ー ビ ス	26	100.3	101.8	101.7
保 健 医 療	466	99.8	98.5	99.1
医 薬 品	111	99.7	97.5	97.6
保 健 医 療 用 品 器 具	78	99.2	95.7	94.6
保 健 医 療 サ ー ビ ス	277	100.0	99.7	101.0

指数（大阪市）

19年 4月	5月	6月	7月	8月	9月	10月	11月	12月	20年 1月	2月	3月
99.9	100.2	100.0	99.8	100.0	100.1	100.6	100.1	100.2	99.7	99.7	100.1
100.4	100.9	100.5	100.6	101.1	101.3	102.2	101.1	101.1	101.2	101.4	101.9
97.9	97.4	97.9	97.9	97.2	97.3	97.5	97.3	98.4	99.5	100.7	100.2
104.7	103.6	101.7	100.4	99.6	99.6	99.1	98.6	99.5	101.1	99.6	99.9
102.6	102.8	102.3	102.1	103.1	102.6	104.3	105.7	104.8	105.9	107.2	107.1
99.2	98.5	98.4	97.9	98.9	99.1	99.7	99.5	99.3	99.1	99.9	101.8
98.1	98.7	96.2	100.0	104.1	103.5	107.0	99.9	101.3	100.0	100.6	103.3
95.7	108.3	111.9	103.1	107.0	118.5	124.5	108.1	102.8	101.0	98.2	94.5
100.1	101.0	100.6	101.4	100.7	100.1	101.9	102.6	101.4	101.8	101.8	103.3
102.6	102.2	102.2	102.5	102.3	102.6	103.0	103.5	103.8	103.7	104.0	104.2
100.6	101.3	100.8	100.1	100.1	99.9	99.7	100.7	100.7	100.7	101.2	101.9
97.4	98.9	99.3	99.0	98.4	97.5	98.6	98.1	97.0	96.9	96.8	96.5
97.3	97.6	97.6	97.4	97.3	97.4	97.4	97.3	97.4	97.4	97.4	98.0
101.4	101.4	101.4	102.1	102.0	102.0	102.3	102.5	102.5	102.5	102.5	102.7
99.5	99.9	100.0	100.1	99.5	99.4	99.3	98.7	98.7	98.7	98.7	98.7
99.4	99.9	100.0	100.2	99.4	99.3	99.2	98.6	98.6	98.6	98.6	98.6
100.0	100.0	99.6	99.9	100.1	100.1	100.3	100.5	100.6	100.8	100.8	100.8
101.7	101.7	101.7	101.5	101.5	101.5	102.1	102.3	102.5	103.3	103.3	103.3
98.8	98.8	98.8	98.7	98.7	98.7	99.4	99.4	99.4	100.1	100.1	100.1
106.0	106.0	106.0	105.5	105.5	105.5	106.2	106.3	106.3	107.8	107.8	107.8
124.5	126.9	126.9	127.4	127.4	127.4	129.7	139.7	156.9	156.2	154.0	156.7
100.0	100.0	100.0	100.0	100.0	100.0	100.0	100.0	100.0	100.0	100.0	100.0
97.2	97.7	97.3	96.6	96.1	95.7	96.1	96.4	97.2	96.6	96.5	96.4
93.5	95.1	94.3	92.7	90.6	89.2	89.7	90.6	92.0	90.8	90.8	90.6
97.6	97.7	97.9	98.7	98.7	98.4	98.3	99.0	98.5	99.2	99.8	99.2
103.4	103.4	102.3	102.1	101.4	102.3	101.7	101.9	102.9	104.4	104.1	102.8
96.7	96.8	97.4	96.4	96.9	96.8	97.4	97.3	97.7	97.2	97.4	97.4
100.9	100.5	99.6	99.7	100.5	100.9	101.2	101.2	101.8	100.8	100.4	100.6
98.5	98.5	98.5	98.5	98.5	98.5	98.5	98.5	98.5	98.5	98.5	98.5
103.1	103.8	103.7	98.2	97.4	105.0	105.4	105.8	106.0	95.8	94.7	100.9
103.5	104.2	103.8	97.5	96.5	106.1	106.1	107.7	107.1	92.0	89.6	100.6
103.5	103.5	103.5	103.5	103.5	103.5	103.5	103.5	103.5	103.5	103.5	103.5
103.5	104.3	103.8	96.8	95.8	106.3	106.4	108.2	107.5	90.7	88.1	100.3
102.9	105.1	104.4	97.8	96.0	105.6	106.0	105.1	105.8	97.7	96.3	99.1
104.5	107.8	106.8	97.1	94.3	108.3	109.1	107.9	108.9	97.3	95.2	99.0
99.6	99.4	99.3	99.3	99.3	99.9	99.5	99.3	99.5	98.3	98.4	99.1
100.8	100.7	100.7	100.7	100.7	100.7	101.0	101.0	102.3	103.2	103.3	103.3
105.8	103.6	106.8	98.1	99.0	105.5	108.3	106.7	108.3	97.2	102.0	104.9
101.3	101.3	101.3	101.3	101.9	101.9	101.9	101.9	101.9	101.7	101.7	102.2
98.9	99.0	99.1	99.0	99.2	98.7	98.8	99.1	98.9	99.5	99.4	99.5
97.6	97.8	97.8	97.2	98.0	96.6	96.4	98.0	97.7	98.1	97.6	97.8
94.1	95.0	95.4	95.6	95.5	94.3	94.7	94.6	93.8	93.7	93.8	94.2
100.7	100.7	100.7	100.7	100.7	100.8	100.8	100.8	100.8	101.6	101.6	101.6

80. 消費者物価

分類	ウェイト	17年度平均	18年度平均	19年度平均
交通・通信	1,100	99.8	99.3	99.6
交通	264	100.0	99.8	99.9
自動車等関係費	472	100.4	101.4	103.3
通信	364	98.9	96.2	94.6
教育	416	100.2	100.4	101.6
授業料等	298	100.1	100.0	101.4
教科書・学習参考書	7	100.1	100.4	101.6
補習教育	111	100.6	101.4	102.2
教養娯楽	1,018	99.4	97.9	96.4
教養娯楽用耐久材	116	95.7	81.6	68.2
教養娯楽用品	199	99.2	97.5	96.1
書籍他の印刷物	161	100.1	100.5	100.6
教養娯楽サービス	543	100.1	100.7	101.2
諸雑費	589	100.3	101.6	102.3
理美容サービス	130	100.3	97.5	97.0
理美容用品	137	100.0	99.4	99.8
身の回り用品	79	101.0	110.2	112.4
たばこ	64	100.0	106.8	109.2
その諸雑貨	179	100.3	100.5	101.2

「消費者物価指数」による。
資料 大阪府総務部統計課

81. たばこ

単位：本数（千本）・金額（千円）

	平成15年	16年	17年	18年	19年
本数	202,751	195,180	186,793	176,222	162,862
金額	565,424	579,033	554,243	545,930	534,954

たばこの金額は、たばこ税額である。
資料 総務部税務室課税課

指数（大阪市）（つづき）

19年 4月	5月	6月	7月	8月	9月	10月	11月	12月	20年 1月	2月	3月
98.5	98.7	99.1	99.4	99.9	99.5	99.6	99.8	100.3	100.3	100.1	100.2
100.0	99.9	99.5	100.2	100.8	99.6	99.9	99.6	99.9	100.0	99.5	100.3
100.7	101.4	102.3	102.8	103.4	103.1	103.2	104.0	105.0	104.8	104.6	104.6
94.5	94.4	94.5	94.5	94.6	94.7	94.7	94.6	94.6	94.6	94.6	94.6
101.6	101.6	101.6	101.6	101.6	101.6	101.6	101.6	101.6	101.6	101.6	101.6
101.4	101.4	101.4	101.4	101.4	101.4	101.4	101.4	101.4	101.4	101.4	101.4
101.6	101.6	101.6	101.6	101.6	101.6	101.6	101.6	101.6	101.6	101.6	101.6
102.2	102.2	102.2	102.2	102.2	102.2	102.2	102.2	102.2	102.2	102.2	102.2
97.0	97.1	96.5	96.6	98.1	96.6	96.8	95.9	95.7	95.3	95.3	95.5
74.0	73.4	72.1	72.0	69.6	67.7	68.9	66.4	65.2	63.8	63.5	61.6
97.3	96.1	94.4	94.5	96.0	96.1	96.3	94.9	95.8	95.9	97.4	97.9
100.6	100.6	100.6	100.6	100.8	100.5	100.7	100.7	100.7	100.7	100.5	100.6
100.7	101.6	101.2	101.4	104.1	101.7	101.9	101.1	100.6	100.3	99.7	100.4
103.5	103.4	102.4	101.4	101.7	101.8	103.2	103.2	102.7	101.6	101.6	101.5
101.0	100.6	98.1	94.2	94.2	94.2	100.6	100.6	98.7	94.2	93.6	93.6
99.9	99.7	99.7	99.0	99.1	99.3	100.4	100.4	100.3	99.6	100.4	99.9
112.6	112.6	112.9	113.3	113.4	113.9	111.9	111.6	111.7	111.6	111.8	111.9
109.1	109.1	109.1	109.1	109.1	109.1	109.2	109.2	109.2	109.2	109.2	109.2
102.0	102.0	100.5	100.5	101.2	101.2	101.2	101.2	101.2	101.2	101.2	101.2

消 費 高

19年 1月	2月	3月	4月	5月	6月	7月	8月	9月	10月	11月	12月
16,031	11,736	12,235	14,273	13,184	14,335	13,172	13,671	14,242	12,878	13,440	13,665
52,663	38,566	40,174	46,897	43,298	47,089	43,255	44,900	46,768	42,308	44,155	44,881

82. 消費者世帯(1世帯当たり1か月)の収入と支出

単位：円

平成16年全国消費実態調査報告

収 支 項 目	全 世 帯		勤 労 者 世 帯	
	大阪府平均	池 田 市	大阪府平均	池 田 市
集 計 世 帯 数	3,129	35	1,837	16
世 帯 人 員 (人)	3.18	2.86	3.45	3.28
有 業 人 員 (人)	1.36	1.00	1.60	1.66
世 帯 主 の 年 齢 (歳)	53.2	57.0	45.9	48.2
年 間 収 入 (千 円)	6,443	5,735	6,758	7,484
消 費 支 出	303,030	269,972	316,925	291,296
食 料	73,833	66,901	74,015	71,449
穀 類	7,967	6,419	7,912	5,618
魚 介 類	7,441	6,170	6,538	5,369
肉 類	7,630	6,153	7,930	6,767
野 菜 ・ 海 藻	9,661	10,270	8,801	9,332
果 物	2,849	3,046	2,320	2,272
調 理 食 品	8,153	6,936	8,217	6,286
外 食	12,210	11,024	14,057	16,252
住 居	21,176	32,754	20,936	30,705
家 賃 ・ 地 代	13,720	29,936	15,865	27,508
光 熱 ・ 水 道	19,174	14,076	18,781	12,845
電 気 代	9,567	7,023	9,345	6,461
ガ ス 代	4,293	3,736	4,290	3,395
家 具 ・ 家 事 用 品	8,321	5,061	8,105	5,450
家 庭 用 耐 久 財	2,629	872	2,344	433
被 服 及 び 履 物	13,485	10,315	13,777	11,242
洋 服	5,575	3,676	6,186	3,246
保 健 医 療	11,627	10,360	10,288	6,318
交 通 ・ 通 信	38,289	30,809	44,442	37,296
交 通	7,870	7,090	9,031	10,372
自 動 車 等 関 係 費	18,161	14,194	21,725	16,181
通 信	12,257	9,526	13,685	10,744
教 育	19,866	3,951	27,147	5,539
教 養 娯 楽	30,347	32,014	30,363	45,206
教 養 娯 楽 用 耐 久 財	2,863	3,695	3,350	6,959
教 養 娯 楽 サ ー ビ ス	17,150	18,907	16,686	27,202
そ の 他 の 消 費 支 出	66,913	63,729	69,070	65,244
諸 雑 費	20,449	18,818	18,330	16,365
交 際 費	21,113	19,217	18,704	23,023
仕 送 り 金	2,950	9,324	3,501	1,655
(特掲)財・サービス区分				
消 費 支 出	263,760	232,562	271,784	252,825
商 品	141,009	117,727	140,751	124,263
サ ー ビ ス	122,751	114,835	131,032	128,562
エンゲル係数 (%)	24.4	24.8	23.4	24.5
貯蓄現在高(千円)	15,079	19,222	11,589	13,214
通貨性預貯金(千円)	2,235	2,683	1,800	1,937
定期性預貯金(千円)	6,931	8,056	4,782	4,950
生命保険など(千円)	3,790	4,557	3,330	5,154
有価証券(千円)	1,895	3,718	1,347	861
負債現在高(千円)	6,384	3,568	7,714	4,069
うち住宅・土地のため(千円)	5,666	2,427	7,166	3,774
負債保有率 (%)	45.0	41.8	56.4	42.9
うち住宅・土地のため (%)	31.3	12.1	41.5	21.4

第 12 章 勞 働

83 . 一 般 職 業

年 度	新規求職申込件数(件) A			月間有効求職者数(人)		
	総 数	男	女	総 数	男	女
平成 15 年度	34,959	17,884	17,075	146,539	76,364	70,175
16	30,515	15,380	15,075	127,552	64,435	62,994
17	28,248	13,837	14,310	117,914	56,925	60,612
18	26,645	12,621	13,905	110,174	51,590	58,209
19	26,177	12,401	13,622	107,435	50,360	56,590
4 月	2,997	1,352	1,633	9,656	4,543	5,081
5	2,455	1,113	1,326	9,830	4,582	5,205
6	2,081	1,020	1,054	9,546	4,449	5,054
7	2,086	980	1,097	9,359	4,335	4,984
8	2,114	1,015	1,094	9,227	4,257	4,937
9	2,040	962	1,061	9,045	4,163	4,840
10	2,392	1,119	1,256	9,252	4,263	4,947
11	1,873	937	925	8,757	4,112	4,604
12	1,449	732	707	7,929	3,798	4,093
1	2,161	999	1,151	7,986	3,838	4,114
2	2,127	980	1,129	8,161	3,869	4,249
3	2,402	1,192	1,189	8,687	4,151	4,482

求職申込書における「性別」欄の記載が任意となったことに伴い、平成 16 年 11 月から「男女別」の合資料 ハローワーク池田

84 . 雇 用 保 険 一 般 被 保

年 度	受 給 資 格 決 定 件 数 (件)		
	総 数	男	女
平成 15 年度	12,987	6,270	6,717
16	12,054	5,506	6,548
17	11,630	5,123	6,507
18	11,044	4,701	6,343
19	9,927	4,132	5,795
4 月	1,471	569	902
5	1,062	404	658
6	765	311	454
7	831	341	490
8	818	352	466
9	721	309	412
10	914	411	503
11	711	313	398
12	529	246	283
1	740	290	450
2	650	280	370
3	715	306	409

各月の給付金額は千円未満切り捨てのため、合計とは一致しない年度もある。

資料 ハローワーク池田

紹介状況

紹介件数(件)	就職件数(件) B	就職率 B/A×100(%)	月間有効 求人数(人)C	充足数(人) D	充足率 D/C×100(%)
51,518	8,578	24.5	58,897	6,322	10.7
45,855	8,593	28.2	67,247	6,893	10.3
44,973	8,610	30.5	68,823	6,545	9.5
43,414	8,651	32.5	73,393	6,816	9.3
44,366	8,188	31.3	77,146	6,187	8.0
3,969	780	26.0	6,431	611	9.5
3,943	746	30.4	6,154	570	9.3
3,848	757	36.4	6,142	559	9.1
3,669	693	33.2	6,301	518	8.2
3,587	678	32.1	6,654	492	7.4
3,674	740	36.3	6,469	545	8.4
4,289	733	30.6	6,284	555	8.8
3,269	684	36.5	6,584	504	7.7
2,453	580	40.0	6,324	403	6.4
3,521	517	23.9	6,121	403	6.6
3,933	619	29.1	6,962	461	6.6
4,211	661	27.5	6,720	566	8.4

計は総数の値と必ずしも一致しない。

険者の求職者給付状況

総数	実人員(人)		給付金額(千円)
	男	女	
53,966	27,970	25,996	8,202,408
42,194	20,314	21,880	5,724,753
38,044	16,836	21,208	5,088,044
34,268	14,571	19,697	4,497,367
33,991	14,531	19,460	4,462,544
2,486	1,151	1,335	328,040
2,813	1,201	1,612	364,290
2,967	1,257	1,710	387,948
3,092	1,286	1,806	422,211
3,292	1,331	1,961	436,598
3,005	1,250	1,755	363,784
3,048	1,269	1,779	413,153
2,883	1,202	1,681	373,692
2,673	1,170	1,503	309,331
2,673	1,177	1,496	398,104
2,561	1,137	1,424	331,895
2,498	1,100	1,398	333,498

85. 学歴・年齢・性別実在者賃金（全業種・全規模平均）

単位：円

区 分	男 子			女 子		
	中 卒	高 卒	大 卒	中 卒	高 卒	大 卒
1 8 歳	...	159,859	-	...	149,460	-
1 9	...	173,530	-	-	155,224	-
2 0	-	171,655	-	-	164,772	161,920
2 2	-	197,582	213,574	-	175,492	183,143
2 3	...	192,419	208,097	-	163,777	181,601
2 5	233,667	211,620	227,784	-	195,946	192,142
2 6	...	230,179	226,488	120,300	178,214	193,114
3 0	294,693	251,855	264,242	-	210,783	215,792
3 5	298,552	304,495	297,916	-	230,817	227,454
4 0	304,800	320,366	342,477	-	232,373	249,293
5 0	350,691	355,542	390,532	235,542	222,405	265,622
6 0	275,989	293,998	281,297	181,703	183,505	-

1. 平成 15 年度賃金実態調査による（実在者賃金）。

2. 調査時点は平成 15 年 8 月分の賃金締切日。

3. 実在勤労者調査のため、各サンプル数が異なり各数値に連続性を欠く場合がある（「-」は該当サンプルなし）。

資料 池田商工会議所

第 13 章 保 健 衛 生

86. 医療施設の状況

年末現在

年次	病院		一般診療所			歯科診療所	保健所	助産所	薬局
	施設数	病床数	総数	有床	無床				
平成15年	3	431	106	7	99	63	1	-	39
16 1)	3	431	106	7	99	63	1	-	42
17 1)	3	536	117	7	110	66	1	-	43
18 1)	3	536	120	7	113	65	1	-	41
19 1)	3	536	122	6	116	66	1	-	41

1) 年度末現在
資料 池田保健所

88. 感染症発生件数及び死亡数（感染症の予防）

単位：発生件数（件）・死亡数（人）

分類	感染症の名称	平成15年度	
		発生	死亡
1類	エボラ出血熱	0	0
	クリミア・コンゴ出血熱	0	0
	痘そう	0	0
	南米出血熱	0	0
	ペスト	0	0
	マールブルグ病	0	0
	ラッサ熱	0	0
2類	急性灰白髄炎（ポリオ）	0	0
	結核	0	0
	ジフテリア	0	0
	重症急性呼吸器症候群	0	0
3類	コレラ	0	0
	細菌性赤痢	2	0
	腸管出血性大腸菌感染症	2	0
	腸チフス	0	0
	パラチフス	0	0
合計		4	0

資料 池田保健所

89. 主要死因

単位：人

年次	総数			悪性新生物		心疾患		脳血管疾患		肺炎気管支炎	
	計	男	女	男	女	男	女	男	女	男	女
平成14年	664	357	307	125	92	45	66	22	30	43	31
15	687	375	312	115	105	68	58	33	30	36	34
16	694	373	321	166	96	48	59	22	36	37	27
17	757	390	367	136	112	49	62	24	41	43	33
18	717	382	335	135	95	55	70	38	28	45	38

資料 池田保健所

87. 医療従事状況（従業地）

単位：人

年末現在

年次	総数	医師	歯科 医師	薬剤師	保健師	助産師	看護師 准看護師	歯科 衛生士	歯科 技工士
12	883	189	59	168	20	13	375	38	21
14	987	203	77	186	22	19	379	69	32
16	550	239	91	220	[-]	[-]	[-]	[-]	[-]
18	560	246	84	230	[-]	[-]	[-]	[-]	[-]

隔年調査

[-]はデータなし

資料 池田保健所

及び感染症の患者に対する医療に関する法律)

16		17		18		19	
発生	死亡	発生	死亡	発生	死亡	発生	死亡
0	0	0	0	0	0	0	0
0	0	0	0	0	0	0	0
0	0	0	0	0	0	0	0
0	0	0	0	0	0	0	0
0	0	0	0	0	0	0	0
0	0	0	0	0	0	0	0
0	0	0	0	0	0	0	0
0	0	0	0	0	0	0	0
0	0	0	0	0	0	0	0
0	0	0	0	0	0	0	0
0	0	0	0	0	0	49	0
0	0	0	0	0	0	0	0
0	0	0	0	0	0	0	0
0	0	0	0	0	0	0	0
1	0	0	0	1	0	1	0
6	0	6	0	3	0	15	0
0	0	0	0	0	0	0	0
0	0	0	0	1	0	0	0
7	0	6	0	5	0	65	0

別 死 亡 者 数

不慮の事故		老 衰		自 殺		糖 尿 病		肝 疾 患		高血圧性疾患		そ の 他	
男	女	男	女	男	女	男	女	男	女	男	女	男	女
22	7	4	6	20	8	3	5	6	5	2	5	65	52
17	7	5	12	21	9	4	1	6	2	2	2	68	52
9	9	2	10	11	2	6	3	5	3	1	3	66	73
20	9	-	9	13	7	3	4	9	4	1	-	92	86
13	17	2	9	11	6	2	4	5	-	-	5	76	63

90. 市立病院

単位：人

年 度	科 別											
	総 数	内 科	消化器科	循環器科	神経内科	小児科	外 科	整形外科	皮膚科	泌尿器科	産婦人科	眼 科
平成 15 年度	310,403	107,915	-	-	5,156	25,808	20,463	24,355	22,084	17,665	21,399	17,503
16	290,048	98,886	-	-	5,980	17,778	20,891	22,372	22,379	18,060	16,775	17,767
17	279,406	93,629	-	-	6,268	16,505	21,696	17,941	19,942	19,552	15,745	19,389
18	266,405	91,094	-	-	5,916	14,905	20,866	17,237	17,561	21,138	11,207	19,886
19	248,398	45,434	36,420	11,065	-	12,796	20,027	17,133	15,935	21,696	11,507	11,206

資料 市立池田病院

91. 市立病院

単位：人

年 度	科 別											
	総 数	内 科	消化器科	循環器科	神経内科	小児科	外 科	整形外科	皮膚科	泌尿器科	産婦人科	眼 科
平成 15 年度	91,849	37,405	-	-	2,831	5,186	12,102	8,433	2,647	6,492	8,094	4,478
16	112,530	46,611	-	-	4,496	6,183	15,364	9,673	3,586	8,853	8,039	5,182
17	124,854	54,497	-	-	4,858	5,824	18,159	11,706	2,618	9,882	7,415	5,281
18	119,659	57,661	-	-	4,126	4,473	17,270	10,753	2,509	9,328	4,800	5,102
19	121,687	32,968	27,332	4,167	-	2,780	16,711	11,825	4,876	10,486	4,447	3,416

資料 市立池田病院

92. 休日急病診療所利用状況

単位：人

年 度	患 者 数				市 内	市 外
	総 数	内科(一般診療)	小 児 科	歯 科		
平成 15 年度	1,211	809 (12)	-	402	969	242
16	2,497	1,097 (4)	1,010	390	1,864	633
17	3,153	1,375 (4)	1,443	335	2,374	779
18	3,022	1,298 (2)	1,396	328	2,287	735
19	2,862	1,315 (4)	1,204	343	2,199	663

資料 保健福祉部健康・保険室休日急病診療所

平成 15 年度の小児科診療はなし。

一般診療：主治医がいない要介護認定申請者を対象に、休日急病診療所で診察を行い「主治医意見書」を作成した数（再掲）

外来患者数

					保 険 種 別					
耳 いんこう科	耳鼻 咽喉科	放 射 線 科	麻 醉 科	歯 科・ 口腔外科	総 数	健 保	国 保	医 療 保 護	労 災	そ の 他
16315	10,726	4,208	560	16,246	310,403	137,921	157,634	5,902	1,315	7,631
16154	10,406	4,910	545	17,145	290,048	123,997	151,927	6,372	1,638	6,114
16664	9,580	4,952	815	16,728	279,406	117,306	149,378	6,429	979	5,314
15361	9,786	5,492	679	12,107	266,405	108,602	145,854	6,652	1,010	4,287
12629	10,279	6,506	700	15,065	248,398	101,239	136,263	5,676	1,006	4,214

入院患者数

					保 険 種 別					
耳 いんこう科	耳鼻 咽喉科	放 射 線 科	麻 醉 科	歯 科・ 口腔外科	総 数	健 保	国 保	医 療 保 護	労 災	そ の 他
2830	438	-	-	913	91,849	33,026	54,887	1,411	283	2,242
3307	273	-	-	963	112,530	37,945	69,170	2,427	333	2,655
3103	558	-	-	953	124,854	39,437	79,127	2,858	328	3,104
2529	220	-	-	888	119,659	33,948	80,668	2,991	280	1,772
1661	41	-	-	977	121,687	35,684	80,830	2,866	445	1,862

93 . 国民健康保険加入状況

単位：世帯・人

年 度	被 保 険 者		被保険者資格取得者		被保険者資格喪失者	
	世 帯	人 員	世 帯	人 員	世 帯	人 員
平成 15 年度	18,746	35,105	2,689	5,430	2,155	4,701
16	19,232	35,549	2,680	5,214	2,276	4,929
17	19,604	35,835	2,514	4,906	2,166	4,558
18	19,872	35,961	2,590	4,900	2,346	4,955
19	20,108	35,815	2,553	4,536	2,321	4,734

資料 保健福祉部健康・保険室保険年金課

94. 国民健康保

単位:件数(件)・金額(千円)

年 度	療 養 諸 費 (費用額)								総 数	
	総 数		一 般		退 職		老 健			
	件 数	金 額	件 数	金 額	件 数	金 額	件 数	金 額	件 数	金 額
平成 15 年度	508,432	12,719,793	197,321	3,940,569	85,724	1,765,889	225,387	7,013,335	8,849	408,043
16	563,130	13,495,557	213,536	4,005,324	106,522	2,077,041	243,072	7,413,192	10,927	439,450
17	593,199	14,126,277	222,310	4,191,915	129,155	2,514,265	241,734	7,420,097	12,412	447,925
18	616,146	14,475,470	230,444	4,255,235	146,454	2,856,237	239,248	7,363,998	13,516	483,990
19	647,196	15,196,651	239,895	4,509,008	164,445	3,261,244	242,856	7,426,399	15,252	520,034

資料 保健福祉部健康・保険室保険年金課

95. 予 防 接 種

単位:人

年 度	総 数	三種混合 (二種混合を含む)	ジフテリア・ 破傷風 2期	ツ反検査	BCG
平成 15 年度	22,056	3,468	560	861	848
16	22,917	3,362	468	928	922
17	19,988	3,046	457	-	817
18	19,022	3,304	487	-	868
19	21,087	3,565	473	-	889
4月	1,250	173	49	-	77
5	605	322	28	-	67
6	636	383	7	-	63
7	565	384	14	-	62
8	593	335	11	-	78
9	670	372	15	-	74
10	2,765	215	20	-	67
11	8,342	247	99	-	93
12	3,723	206	78	-	98
1	648	306	46	-	64
2	534	305	39	-	76
3	756	317	67	-	70

資料 保健福祉部健康・保険室健康増進課

険 給 付 状 況

そ の 他 の 保 険 給 付									
出産一時金		葬 祭 費		精神・結核療養給付金		移 送 費		高額療養費	
件 数	金 額	件 数	金 額	件 数	金 額	件 数	金 額	件 数	金 額
153	50,490	483	14,490	4,507	6,294	-	-	3,706	336,769
132	43,560	523	15,690	5,934	7,374	2	17	4,336	372,809
138	45,540	558	16,740	6,724	7,886	-	-	4,992	377,759
140	47,340	542	16,260	6,896	9,801	4	40	5,934	410,549
135	47,230	537	16,110	7,457	11,274	3	232	7,120	445,188

実 施 状 況

急性灰白髄炎	日本脳炎	麻疹・風疹混合	風疹単抗原	麻疹単抗原	インフルエンザ (高齢者等対象)
1,578	3,378	-	1,053	904	9,406
1,684	3,268	-	995	844	10,446
1,528	814	-	1,383	799	11,144
1,472	20	1525	13	1	11,332
1,735	55	1712	2	-	12,656
886	-	65	-	-	-
-	3	185	-	-	-
-	8	175	-	-	-
-	6	99	-	-	-
-	21	148	-	-	-
-	6	202	1	-	-
849	6	174	-	-	1,434
-	-	102	-	-	7,801
-	-	67	-	-	3,274
-	-	108	-	-	124
-	2	111	-	-	1
-	3	276	1	-	22

96. し尿・浄化槽処理状況

単位：件数(件)・収集量(キログラム)

年度末現在

年 度	し 尿				浄 化 槽	
	定期収集 件 数	臨時収集 件 数	公共収集 件 数	収 集 量	清掃件数	汚泥収集量
平成 15 年度	77	312	3	546	42	150
16	75	260	3	486	38	114
17	75	343	3	530	36	105
18	68	293	3	503	47	167
19	71	240	4	461	63	115

資料 市民生活部市民生活課

97. ごみ処理状況

年度末現在

年 度	収集世帯 (世帯)	収集人口 (人)	排 出 量 (t)			処 理 量 (t)			焼却灰 (t)
			総 数	収集分	持込分	焼 却	有価物	埋 立	
平成 15 年度	42,339	100,662	40,039	25,140	14,899	1) 37,106	2,560	373	5,651
16	42,795	100,581	39,904	24,542	15,362	2) 37,112	2,455	337	5,625
17	43,409	101,042	41,727	26,234	15,493	3) 38,685	2,741	301	5,868
18	44,353	102,578	35,596	20,444	15,152	4) 32,688	2,583	325	5,096
19	45,274	103,705	35,773	20,588	15,185	5) 32,974	2,456	343	5,093

1) 豊能町・能勢町分 2,071t を含む。4) 豊能町・能勢町分 1,417t を含む。

2) 豊能町・能勢町分 2,244t を含む。5) 豊能町・能勢町分 1,691t を含む。

3) 豊能町・能勢町分 1,692t を含む。

資料 市民生活部市民生活課

98. 火葬場使用状況

単位：人

年 度	総 数	大 人	小 人	死 産 児
平成 15 年度	717	701	3	13
16	760	736	3	21
17	730	714	5	11
18	717	695	2	20
19	723	693	2	28

資料 市民生活部市民生活課

第 14 章 社 会 保 障

99. 生活保護

単位：人

年 度	保 護 実 数		生 活 扶 助	住 宅 扶 助	教 育 扶 助
	世 帯	人 員			
平成 15 年度	4,756	6,585	5,904	5,470	563
16	5,133	6,989	6,159	5,787	506
17	5,310	7,169	6,286	6,031	457
18	5,615	7,340	6,391	6,185	367
19	5,990	7,775	6,789	6,595	380

生活保護費支給人員は年間延人員
資料 保健福祉部保健福祉総務課

100. 生活保護

単位：千円

年 度	総 額	生活扶助費	施設事務費	住宅扶助費	教育扶助費
平成 15 年度	1,039,875	343,504	21,847	134,263	3,421
16	1,136,544	354,138	23,216	146,560	3,041
17	1,179,629	358,212	22,237	152,372	2,642
18	1,220,678	368,613	22,499	162,012	2,174
19	1,317,495	393,511	26,291	176,316	2,277

資料 保健福祉部保健福祉総務課

101. 国民年金

単位：人

年 度	被 保 険 者 数				納 付	
	総 数	強 制 (A)	任 意	3 号	納付対象 月数 (B)	納付実施 月数 (C)
平成 15 年度	26,921	16,423	410	10,088	161,523	103,020
16	26,740	16,449	439	9,852	157,627	100,897
17	26,324	16,136	399	9,789	[-]	[-]
18	26,073	15,897	394	9,782	[-]	[-]
19	25,762	15,410	427	9,925	[-]	[-]

(D) 前納月数は平成 15 年度からデータなし。

[-] はデータなし

資料 保健福祉部健康・保険室保険年金課

102. 老 齡 福 祉

年 度	受 給 者 数 (人)
平成 15 年度	67
16	53
17	41
18	34
19	12

資料 保健福祉部健康・保険室保険年金課

費 支 給 人 員

医 療 扶 助			葬 祭 扶 助 (件)	出 産 扶 助 (件)	生 業 扶 助 (件)	介 護 扶 助
総 数	入 院	通 院				
3,986	626	3,360	5	-	-	463
4,787	619	4,168	3	-	-	618
5,007	677	4,330	6	-	118	767
4,891	715	4,176	6	-	122	850
5,117	764	4,353	7	-	139	955

費 支 給 状 況

医療扶助費	葬祭扶助費	出産扶助費	生業扶助費	介護扶助費
530,375	439	-	-	6,026
602,408	289	-	-	6,892
634,788	398	-	855	8,125
652,987	521	-	2,445	9,427
703,778	858	-	2,976	11,488

加 入 状 況

状 況		免 除 状 況			
前納月数(D)	収納率(%) (C + D) / B	総数(E)	法定免除	申請免除	免除率(%) (E / A)
-	63.8	3,368	459	2,909	20.5
-	64.0	3,743	476	3,267	22.8
[-]	[-]	[-]	[-]	[-]	[-]
[-]	[-]	4,460	501	3,959	28.1
[-]	[-]	4,286	503	3,783	27.8

年 金 給 付 状 況

金 額 (千円)
15,515
13,491
9,645
7,273
4,523

103. 市内保育

単位：人

年 度	職 員				
	総 数	所 長	保 育 士	看 護 師	栄 養 士
市 立					
平成 15 年度	105	7	62	5	2
16	85	6	58	4	2
17	85	6	58	4	2
18	81	7	56	4	2
19	85	6	65	4	2
緑丘保育所	14	1	12	1	-
石橋保育所	7	1	6	-	-
石橋南保育所	18	1	13	1	-
古江保育所	6	1	5	-	-
呉服保育所	13	1	11	1	-
五月丘保育所	13	1	11	1	-
保 育 課	14	-	7	-	2
私 立					
平成 15 年度	68	6	56	-	4
16	131	7	103	3	7
17	131	7	103	3	7
18	133	7	107	2	5
19	155	8	122	3	9
さつき保育園	26	1	23	-	1
細河保育園	15	1	10	-	-
ふしお台保育所	13	1	11	-	-
中央保育園	21	1	17	-	1
天神保育園	27	1	21	1	2
秦野保育園	18	1	12	1	3
住吉保育園	18	1	14	1	1
自由自在姫室保育園	17	1	14	-	1

資料 子育て・人権部保育課

104. 知的障害児

単位：人

年 度	職 員 数					
	総 数	施 設 長	保 育 士	児 童 指 導 員	調 理 師	運 転 士
平成 15 年度	9	1	7	-	1	-
16	10	1	7	1	1	-
17	10	1	7	1	1	-
18	10	1	6	1	1	1
19	10	1	6	1	1	1

資料 子育て・人権部保育課

所 の 状 況

4月1日現在

数			定 員	入 所 児 童 数		
調 理 師	用 務 員	事 務 員		総 数	3 歳 未 満	3 歳 以 上
16	1	11	600	566	228	338
7	2	6	480	483	179	304
7	2	6	480	483	179	304
6	2	4	480	508	177	331
3	2	3	520	498	173	325
-	-	-	110	103	37	66
-	-	-	60	59	13	46
3	-	-	90	87	35	52
-	-	-	60	26	9	17
-	-	-	90	102	32	70
-	-	-	110	121	47	74
-	2	3	-	-	-	-
1	-	2	420	451	181	270
5	3	3	570	618	230	388
4	3	3	570	624	232	392
5	4	3	570	588	235	353
5	4	4	660	674	292	382
-	-	1	120	136	60	76
1	3	-	60	49	16	33
-	1	-	60	67	28	39
1	-	1	90	101	39	62
1	-	1	90	102	49	53
-	-	1	90	74	31	43
1	-	-	60	69	27	42
1	-	-	90	76	42	34

通 園 施 設 状 況

4月1日現在

定 員	年 齢 別 児 童 数					
	総 数	1 歳	2 歳	3 歳	4 歳	5 歳
30	21	-	5	10	4	2
30	20	1	5	9	4	1
30	20	1	5	9	4	1
30	19	1	7	7	4	-
30	18	-	7	4	5	2

105．共同募金実績額

単位：千円

年 度	目 標 額	実 績 額						達成率 (%)
		総 額	戸別・法人	街 頭	バ ッ ジ	学 校	そ の 他	
平成 15 年	6,000	5,910	5,154	413	160	178	4	98.5
16	5,910	5,605	4,812	452	175	161	4	94.8
17	5,605	5,309	4,489	398	250	171	-	94.7
18	5,309	5,097	4,241	408	250	198	-	96.0
19	5,109	4,864	4,043	379	228	209	5	95.2

資料 池田市社会福祉協議会

106．日赤社資募集実績額

単位：千円

年 度	目 標 額	実 績 額	達成率 (%)
平成15年度	7,912	6,252	79.0
16	7,912	5,892	74.4
17	7,912	5,514	69.6
18	7,403	5,103	68.9
19	7,337	5,107	69.6

資料 保健福祉部保健福祉総務課

107．歳末たすけあい募金実績額

単位：千円

年 度	目 標 額	実 績 額	達成率 (%)
平成15年度	8,150	8,235	101.0
16	7,660	7,746	101.1
17	7,390	7,125	96.4
18	6,750	6,935	102.7
19	6,560	6,565	100.0

資料 保健福祉部保健福祉総務課

108. 身体障害者（児）の状況

単位：人

年度末現在

年 度	総 数	視覚障害	聴覚障害	音声言語 機能障害	肢体不自由	内部障害	免疫機能障害
平成 15 年度	2,592	181	186	33	1,458	734	
16	2,756	196	204	36	1,544	776	
17	2,805	194	196	37	1,589	788	1
18	2,937	204	193	42	1,680	815	3
19	3,047	210	198	49	1,755	832	3

資料 保健福祉部健康・保険室障害福祉課

109. 知的障害者（児）の状況

単位：人

年度末現在

年 度	総 数	重 度	中 度	軽 度
平成 15 年度	392	226	97	69
16	414	232	99	83
17	427	233	105	89
18	444	244	106	94
19	460	251	110	99

資料 保健福祉部健康・保険室障害福祉課

110. 知的障害者通所授産施設・くすのき学園の状況

単位：人

年度末現在

年 度	定 員	入 所 人 員									
		総 数	男 女 別		年 齢 別				障 害 程 度 別		
			男	女	18～ 19歳	20～ 29歳	30～ 39歳	40歳 以上	重度	中度	軽度
平成 15 年度	30	30	19	11	6	24	-	-	26	4	-
16	29	29	18	11	3	26	-	-	25	4	-
17	33	31	23	8	5	26	-	-	27	4	-
18	33	26	18	8	1	25	-	-	22	4	-
19	33	31	22	9	6	25	-	-	26	5	-

資料 保健福祉部健康・保険室障害福祉課

111. 老人医療の状況

単位：件数（件）・金額（千円）

年 度	現 物 給 付		現 金 給 付	
	件 数	金 額	件 数	金 額
平成 15 年度	280,012	7,500,536	12,684	273,093
16	293,720	7,835,713	13,470	282,834
17	288,122	7,849,847	13,518	282,524
18	278,963	7,598,870	13,257	282,950
19	270,393	7,572,751	12,506	337,457

一部負担金助成額を含まない。

資料 保健福祉部保健福祉総務課

112. 養護老人ホームの状況

単位：人 年度末現在

年 度	総 数			60歳 ～ 69歳	70歳 ～ 74歳	75歳 ～ 79歳	80歳 ～ 84歳	85歳以上
	計	男	女					
平成 15 年度	19	6	13	-	2	3	5	9
16	20	6	14	-	2	5	4	9
17	18	6	12	2	2	4	1	9
18	18	7	11	2	2	3	2	9
19	18	7	11	2	2	3	3	8

資料 保健福祉部健康・保険室養護老人ホーム

113. 軽費老人ホームの状況

単位：人 年度末現在

年 度	総 数			60歳 ～ 69歳	70歳 ～ 74歳	75歳 ～ 79歳	80歳 ～ 84歳	85歳以上
	計	男	女					
平成 15 年度	45	8	37	4	5	6	10	20
16	47	11	36	3	8	3	16	17
17	47	12	35	4	8	6	14	15
18	47	12	35	3	8	7	12	17
19	47	12	35	1	9	6	14	17

資料 万寿荘

114. 特別養護老人ホームの状況

単位：人 年度末現在

年 度	総 数			60歳 ～ 69歳	70歳 ～ 74歳	75歳 ～ 79歳	80歳 ～ 84歳	85歳以上
	計	男	女					
平成 15 年度	189	32	157	7	7	17	44	114
16	196	27	169	5	14	17	41	119
17	220	30	190	10	14	16	43	137
18	321	54	267	11	21	24	59	206
19	311	51	260	11	17	29	47	207

資料 伏尾荘、古江台ホール、ほほえみの園、ポプラ（18年度から）

115. 敬老会館の利用状況

単位：人 年度末現在

年 度	開 館 日 数	利 用 者 数		
		個 人	団 体	計
平成 15 年度	296	80,746	13,362	94,108
16	295	74,269	14,632	88,901
17	295	73,315	17,503	90,818
18	295	67,601	17,676	85,277
19	295	68,767	18,936	87,703

資料 財団法人 池田さわやか公社

第 15 章 文 教

116. 幼稚園

年 度	園 数		学 級 数		教員数(人)		職員数(人)	
	市 立	私 立	市 立	私 立	市 立	私 立	市 立	私 立
平成 15 年度	11	8	24	41	51	64	-	8
16	4	9	17	48	37	92	-	10
17	4	9	16	48	35	93	-	8
18	4	9	17	49	36	100	-	9
19	4	9	17	50	32	98	-	13

資料 大阪の学校統計

117. 小 学 校

年 度	学校数	学級数	教 員 数 (人)					
			総 数	本 務 者		兼 務 者		
				男	女	男	女	
総 数								
平成 15 年度	12	195	318	111	175	7	25	
16	12	206	321	110	175	6	30	
17	12	210	338	108	186	9	35	
18	12	218	337	108	191	9	29	
19	12	227	347	113	202	7	25	
国 立								
平成 15 年度	1	18	35	18	6	3	8	
16	1	18	36	17	8	2	9	
17	1	18	35	16	9	2	8	
18	1	18	32	14	10	3	5	
19	1	18	31	14	10	2	5	
市 立								
平成 15 年度	11	177	283	93	169	4	17	
16	11	188	285	93	167	4	21	
17	11	192	303	92	177	7	27	
18	11	200	305	94	181	6	24	
19	11	209	316	99	192	5	20	

資料 大阪の学校統計

の 概 況

5月1日現在

総 数	園 児 数 (人)					
	3 歳		4 歳		5 歳	
	市 立	私 立	市 立	私 立	市 立	私 立
1,654	-	294	281	394	316	369
1,710	-	352	261	397	265	435
1,641	-	306	231	442	270	392
1,763	-	396	272	403	246	446
1,796	-	406	238	450	286	416

の 概 況

5月1日現在

職員数 (人)	学校医等 (人)	児 童 数 (人)						
		総 数	1 年	2 年	3 年	4 年	5 年	6 年
39	72	5,724	978	923	962	942	964	955
43	72	5,792	998	987	914	973	955	965
42	72	5,816	978	987	996	921	961	973
38	72	5,915	1,007	991	1,000	1,023	921	973
35	72	6,093	1,058	1,032	1,016	1,023	1,032	932
4	4	676	116	112	111	105	116	116
3	4	676	114	116	114	114	104	114
3	4	693	114	114	116	120	119	110
3	4	702	115	114	117	118	120	118
3	4	705	114	115	117	119	120	120
35	68	5,048	862	811	851	837	848	839
40	68	5,116	884	871	800	859	851	851
39	68	5,123	864	873	880	801	842	863
35	68	5,213	892	877	883	905	801	855
32	68	5,388	944	917	899	904	912	812

118. 中 学 校

年 度	学 校 数	学 級 数	教 員 数 (人)					
			総 数	本 務 者		兼 務 者		
				男	女	男	女	
総 数								
平成 15 年度	6	86	197	97	75	12	13	
16	6	84	198	96	74	13	15	
17	6	84	201	97	76	15	13	
18	6	86	203	97	77	15	14	
19	6	89	218	98	86	16	18	
国 立								
平成 15 年度	1	12	29	11	10	4	4	
16	1	12	31	11	10	6	4	
17	1	12	29	11	10	5	3	
18	1	12	30	13	8	4	5	
19	1	12	36	13	10	5	8	
市 立								
平成 15 年度	5	74	168	86	65	8	9	
16	5	72	167	85	64	7	11	
17	5	72	172	86	66	10	10	
18	5	74	173	84	69	11	9	
19	5	77	182	85	76	11	10	

資料 大阪の学校統計

119. 高 等 学 校

年 度	学 校 数	教 員 数 (人)				
		総 数	本 務 者		兼 務 者	
			男	女	男	女
総 数						
平成 15 年度	5	354	185	89	30	50
16	5	354	186	87	25	56
17	5	363	184	88	26	65
18	5	370	184	90	36	60
19	5	370	185	90	35	60
府 立						
平成 15 年度	4	268	155	66	24	23
16	4	257	154	62	18	23
17	4	260	150	63	22	25
18	4	273	149	65	31	28
19	4	277	152	67	27	31
私 立						
平成 15 年度	1	86	30	23	6	27
16	1	97	32	25	7	33
17	1	103	34	25	4	40
18	1	97	35	25	5	32
19	1	93	33	23	8	29

大阪教育大学附属高等学校池田校舎は含まない。

資料 大阪の学校統計

の 概 況

5月1日現在

職員数 (人)	学校医等 (人)	生徒数 (人)			
		総数	1年	2年	3年
16	35	2,929	971	936	1,022
16	35	2,860	937	980	943
16	35	2,857	944	934	979
15	35	2,851	971	940	940
15	35	2,876	964	970	942
1	3	481	160	161	160
1	3	476	159	157	160
1	3	478	160	159	159
1	3	479	160	159	160
1	3	479	160	160	159
15	32	2,448	811	775	862
15	32	2,384	778	823	783
15	32	2,379	784	775	820
14	32	2,372	811	781	780
14	32	2,397	804	810	783

の 概 況

5月1日現在

職員数 (人)	学校医等 (人)	生徒数 (人)			
		総数	1年	2年	3年
72	17	4,394	1,538	1,469	1,387
65	17	4,261	1,419	1,450	1,392
65	17	4,036	1,333	1,318	1,385
59	17	3,862	1,409	1,198	1,255
56	17	3,799	1,378	1,271	1,150
...	...	3,172	1,052	1,067	1,053
...	...	3,098	1,054	1,013	1,031
...	...	2,963	1,001	986	976
...	...	2,913	1,068	899	946
...	...	2,932	1,097	968	867
...	...	1,222	486	402	334
...	...	1,163	365	437	361
...	...	1,073	332	332	409
...	...	949	341	299	309
...	...	867	281	303	283

120. 各種学校

単位：人

年 度	学 校 数	課 程 数	教 員 数 (人)				
			総 数	本 務 者		兼 務 者	
				男	女	男	女
平成 15 年度	1	1	3	-	1	-	2
16	1	1	3	-	1	-	2
17	1	1	3	-	1	-	2
18	1	1	3	-	1	-	2
19	1	1	3	-	1	-	2

資料 大阪の学校統計

121. 中学校卒

単位：人

年 度	総 数			進 学		
	計	男	女	計	男	女
平成 15 年度	1,105	585	520	1,083	575	508
16	1,017	512	505	998	506	492
17	946	501	445	935	498	437
18	978	475	503	959	464	495
19	944	487	457	933	482	451

資料 大阪の学校統計

122. 高等学校

単位：人

年 度	総 数			進 学		
	計	男	女	計	男	女
平成 15 年度	1,501	521	980	676	238	438
16	1,365	503	862	609	213	396
17	1,377	483	894	617	226	391
18	1,366	463	903	675	231	444
19	1,242	466	776	677	254	423

資料 大阪の学校統計

の 概 況

5月1日現在

職 員 数 (人)	生 徒 数 (人)				
	総 数			修業年限1年 未満の課程	修業年限1年 以上の課程
	総 数	男	女		
-	108	2	106	-	108
-	108	-	108	26	82
-	106	2	104	-	106
-	129	1	128	-	129
-	109	-	109	-	109

業 生 の 進 路

5月1日現在

専修学校等入学			就 職			そ の 他		
計	男	女	計	男	女	計	男	女
5	1	4	5	4	1	12	5	7
1	1	-	4	2	2	14	3	11
2	-	2	1	1	-	8	2	6
4	2	2	5	4	1	10	5	5
3	2	1	5	3	2	3	-	3

卒 業 生 の 進 路

5月1日現在

専修学校等入学			就 職			そ の 他		
計	男	女	計	男	女	計	男	女
493	195	298	170	53	117	162	35	127
448	200	248	154	50	104	154	40	114
458	167	291	155	49	106	147	41	106
393	143	250	155	57	98	143	32	111
339	138	201	154	51	103	72	23	49

123. 児 童 ・ 生 徒

単位：cm・kg

年 度	幼 稚 園		小 学						
	5 歳		6 歳		7 歳		8 歳		9
	男	女	男	女	男	女	男	女	男
身長									
平成 15 年度	110.4	109.8	116.8	115.9	122.0	121.4	127.4	127.3	132.6
16	111.2	108.3	117.8	115.8	122.8	121.7	128.0	127.6	133.3
17	111.2	108.9	116.6	115.5	122.5	121.1	127.9	127.2	132.7
18	110.4	107.9	116.6	115.7	122.4	121.1	128.8	127.0	132.7
19	110.6	109.3	116.8	115.9	122.3	121.3	127.4	126.6	132.7
全 国 平 均	110.7	109.8	116.6	115.8	122.5	121.6	128.3	127.4	133.6
体 重									
平成 15 年度	18.7	18.4	21.4	21.0	23.7	23.5	26.7	26.6	29.9
16	18.9	17.8	21.3	20.6	23.9	23.3	26.8	26.3	30.4
17	19.1	18.2	21.2	20.5	24.0	23.3	26.9	26.2	29.9
18	18.8	18.1	21.5	20.7	23.8	22.9	27.2	26.2	30.0
19	19.1	18.5	21.2	20.3	23.9	23.3	27.0	25.7	30.1
全 国 平 均	19.1	18.7	21.5	21.0	24.2	23.5	27.4	26.6	30.7

資料 教育委員会学務課

124. 児 童 ・ 生

単位：人

年 度	幼 稚 園					小	
	受検者数	視力1.0以上	視力0.7以上 1.0未満	視力0.3以上 0.7未満	視力0.3未満	受検者数	視力1.0以上
平成 15 年度	582	520	37	22	3	5,009	3,694
16	511	467	29	11	4	5,062	3,692
17	499	466	20	11	2	5,051	3,647
18	518	476	24	15	3	5,186	3,786
19	374	335	30	8	1	5,325	3,820

資料 教育委員会学務課

の平均体位

校					中 学 校					
歳	10 歳		11 歳		12 歳		13 歳		14 歳	
女	男	女	男	女	男	女	男	女	男	女
132.6	138.4	139.2	144.6	145.3	152.6	151.6	159.4	155.5	166.0	156.0
133.6	138.2	139.1	144.9	146.4	151.1	151.4	159.7	155.7	165.1	156.6
133.7	138.7	140.2	143.9	146.0	151.9	151.7	158.7	154.8	165.3	157.2
132.1	138.5	139.9	145.2	147.0	151.4	150.8	158.9	154.4	164.2	156.2
132.6	139.3	138.4	144.2	146.5	151.7	150.8	159.4	154.1	165.1	156.9
133.5	139.0	140.3	145.1	146.8	152.5	152.1	159.8	155.1	165.2	156.7
30.6	34.2	34.3	38.7	39.8	45.1	43.9	47.4	47.8	53.2	50.2
29.9	33.6	33.2	38.3	38.1	43.6	42.3	50.7	47.2	53.1	49.0
29.6	34.1	34.1	37.6	37.7	43.9	43.2	49.2	46.1	55.6	50.4
29.3	33.4	33.6	38.3	39.0	43.4	42.9	48.8	46.6	53.1	49.8
29.0	33.8	33.0	37.6	38.4	43.6	43.3	48.8	46.3	54.2	51.2
30.0	34.4	34.3	38.7	39.1	44.5	44.1	49.6	47.6	54.7	50.3

徒の視力

学 校			中 学 校				
視力0.7以上 1.0未満	視力0.3以上 0.7未満	視力0.3未満	受検者数	視力1.0以上	視力0.7以上 1.0未満	視力0.3以上 0.7未満	視力0.3未満
560	551	204	2,346	1,488	313	371	174
569	591	210	2,261	1,368	275	415	203
599	618	187	2,291	1,245	372	458	216
592	613	195	2,313	1,199	381	460	273
618	575	312	2,343	1,244	382	499	218

125. 社会教育

単位：件数（件）・人数（人）

年 度	総 数		児 童 文 化 セ ン タ ー			
	件 数	人 数	計	団 体 利 用		個人利用
			人 数	件 数	人 数	人 数
平成 15 年度	5,707	206,337	59,304	139	5,535	53,769
16	5,815	203,700	60,850	150	5,290	55,560
17	5,941	206,108	62,034	180	4,426	57,608
18	5,913	191,234	62,121	244	6,580	55,541
19	6,613	202,886	63,683	238	4,649	59,034
4 月	529	16,050	5,122	11	119	5,003
5	572	18,143	6,283	25	506	5,777
6	629	20,198	7,418	41	1,307	6,111
7	523	15,226	5,282	23	438	4,844
8	491	15,999	5,936	10	127	5,809
9	563	16,749	4,973	19	258	4,715
10	607	20,065	5,465	25	484	4,981
11	605	21,969	5,150	19	510	4,640
12	479	13,754	4,003	13	122	3,881
1	480	12,336	3,820	9	108	3,712
2	553	15,322	4,752	25	398	4,354
3	582	17,075	5,479	18	272	5,207
年 度	山 の 家 1)		歴 史 民 俗 資 料 館			
	件 数	人 数	計	団 体 利 用		個人利用
			人 数	件 数	人 数	人 数
平成 15 年度	97	3,449	27,781	20	1,373	26,408
16	296	6,603	20,824	16	869	19,955
17	236	6,059	20,150	18	1,004	19,146
18	197	6,539	21,825	19	1,054	20,771
19	195	7,063	22,217	11	502	21,715
4 月	13	448	1,419	-	-	1,419
5	15	529	1,208	2	237	971
6	21	724	1,705	2	64	1,641
7	13	498	1,252	1	15	1,237
8	14	607	2,040	-	-	2,040
9	17	475	1,522	-	-	1,522
10	19	824	1,568	-	-	1,568
11	18	561	5,801	3	117	5,684
12	17	631	1,679	-	-	1,679
1	15	488	1,117	-	-	1,117
2	18	689	1,504	3	69	1,435
3	15	589	1,402	-	-	1,402

資料 教育委員会、市民生活部地域活性室観光・ふれあい課

自然の家は平成 19 年 1 月 1 日廃止

施設利用状況

自 然 の 家				野 外 活 動 セ ン タ ー		児 童 館	
計	団 体 利 用		個人利用	件 数	人 数	件 数	人 数
人 数	件 数	人 数	人 数				
10,396	71	9,630	766	8	1,054	1,089	17,382
10,659	80	9,752	907	5	737	795	12,597
12,144	73	11,361	783	8	2,667	853	14,788
-	-	-	-	5	950	1,026	14,147
-	-	-	-	4	325	1,155	14,195
-	-	-	-	-	-	108	1,437
-	-	-	-	-	-	105	1,264
-	-	-	-	-	-	115	1,886
-	-	-	-	-	-	79	1,047
-	-	-	-	4	325	87	751
-	-	-	-	-	-	89	1,546
-	-	-	-	-	-	91	1,336
-	-	-	-	-	-	107	1,120
-	-	-	-	-	-	93	1,272
-	-	-	-	-	-	96	850
-	-	-	-	-	-	104	814
-	-	-	-	-	-	81	872

コ ミ ュ ニ テ ィ 広 場		総 合 ス ポ ー ツ セ ン タ ー	
件 数	人 数	件 数	人 数
941	4,068	3,342	82,903
957	4,269	3,516	87,161
995	4,802	3,578	83,464
955	4,448	3,467	81,204
1,013	5,064	3,997	90,339
85	426	312	7,198
84	485	341	8,374
84	500	366	7,965
71	323	336	6,824
76	387	300	5,953
109	510	329	7,723
82	428	390	10,444
103	495	355	8,842
78	319	278	5,850
67	328	293	5,733
59	307	344	7,256
115	556	353	8,177

126 . 図書館利用状況

126 - 1 . 市立図書館利用状況

単位：人

年 度	総 数	一 般	学生・生徒数			蔵書数 (冊)	貸出冊数 (冊)	開館日数 (日)
			大学生	高校生	小・中学生			
平成 15 年度	119,941	73,613	10,468	5,178	30,682	230,362	292,213	275
16	124,646	78,443	6,607	7,566	32,030	238,302	283,905	272
17	126,513	80,595	6,825	5,263	33,830	245,510	307,277	269
18	140,954	91,301	8,365	3,556	37,732	253,356	348,412	272
19	152,937	99,586	7,803	3,475	42,073	259,594	393,543	270

資料 教育委員会

126 - 2 . 市立石橋プラザ（図書館分館）利用状況

単位：人

年 度	総 数	一 般	学生・生徒数			蔵書数 (冊)	貸出冊数 (冊)	開館日数 (日)
			大学生	高校生	小・中学生			
平成 15 年度	51,482	36,700	2,400	1,171	11,211	32,676	129,622	228
16	53,756	38,328	2,361	1,305	11,762	34,002	129,411	227
17	54,000	39,546	2,214	1,048	11,192	33,639	129,801	229
18	56,730	41,643	1,983	888	12,216	34,999	137,179	229
19	58,035	43,202	1,948	893	11,992	36,796	149,625	239

資料 教育委員会

126 - 3 . 池田文庫利用状況

単位：人

年 度	総 数	一 般	学生・生徒数			蔵書数 (冊) (雑誌含む)	閲覧冊数 (冊)	開館日数 (冊)
			大学生	高校生 (予備校生含む)	小・中学生			
平成 15 年度	1,812	1,487	207	83	35	209,860	8,330	265
16	1,605	1,251	228	88	38	212,127	10,850	272
17	1,523	1,284	176	27	36	214,909	9,728	273
18	1,201	986	156	20	39	216,504	5,206	267
19	1,464	1,234	148	77	5	220,927	6,271	273

資料 池田文庫

127 . 中央公民館利用状況

単位：件数(件)・人数(人)

年 度	来館者総数		視聴覚室		学習室		集会室		保育室	
	件数	人数	件数	人数	件数	人数	件数	人数	件数	人数
平成 15 年度	1,453	103,504	308	6,953	214	4,237	238	3,226	162	1,610
16	1,484	99,742	365	7,304	219	4,796	257	3,655	122	1,220
17	1,477	105,318	342	6,846	217	3,922	248	3,292	130	1,234
18	1,377	93,827	331	7,267	199	3,862	226	2,971	118	1,458
19	1,378	95,131	317	6,296	198	3,512	255	3,393	118	1,227

年 度	料理室		実習室		和室・茶室		展示室・ロビー	
	件数	人数	件数	人数	件数	人数	件数	人数
平成 15 年度	77	1,039	300	3,938	119	2,373	35	80,128
16	81	1,109	293	3,967	116	2,164	31	75,527
17	81	997	303	3,548	108	2,276	48	83,203
18	82	1,114	274	3,550	106	2,469	41	71,136
19	80	1,200	256	3,436	110	2,245	44	73,822

資料 教育委員会

128. コミュニティセンター利用状況

128-1. 池田市立コミュニティセンター利用状況

単位：件数（件）・人数（人）

年 度	総 数		大会議室		会議室 1・2・3・4		和室 1・2		軽運動室			
	件 数	人 数	件 数	人 数	件 数	人 数	件 数	人 数	件 数	人 数		
平成 15 年度	2,981	55,099	456	17,232	910	7,720	123	1,399	712	10,456		
16	3,206	57,658	421	16,472	1,067	8,369	103	1,428	701	10,991		
17	3,472	56,216	421	14,812	1,266	8,604	122	987	667	10,150		
18	3,167	53,213	427	15,091	948	6,471	94	776	657	9,890		
19	3,479	58,414	431	15,662	1,152	6,355	42	356	627	8,978		
年 度	休 養 室		料 理 実 習 室		託 児 室		保 育 室		講 習 室		学 習 室	
	件 数	人 数	件 数	人 数	件 数	人 数	件 数	人 数	件 数	人 数	件 数	人 数
平成 15 年度	250	5,976	78	1,720	66	1,732	19	545	367	7,432	-	887
16	289	7,248	112	2,669	120	2,685	2	290	391	7,219	-	287
17	233	7,218	144	3,287	127	2,666	27	369	465	7,792	-	331
18	270	6,141	192	4,107	135	2,969	85	818	359	6,509	-	441
19	408	7,934	184	3,883	134	2,557	99	990	402	7,942	-	3,757

資料 市民生活部市民生活課

128-2. 伏尾台コミュニティセンター第1会館利用状況

単位：件数（件）・人数（人）

年 度	総 数		大集会室		小会議室		文庫室・会議室		和室 1・2		料理実習室	
	件 数	人 数	件 数	人 数	件 数	人 数	件 数	人 数	件 数	人 数	件 数	人 数
平成 15 年度	1,857	33,031	395	17,796	180	1,115	428	5,727	633	6,187	221	2,206
16	1,953	29,084	460	14,200	141	909	425	5,790	632	5,802	295	2,383
17	2,284	33,765	538	16,960	184	1,137	539	8,022	560	5,100	463	2,546
18	2,307	34,472	709	18,924	123	922	496	7,070	446	4,465	533	3,091
19	2,338	38,483	716	23,177	126	798	552	7,370	418	4,322	526	2,816

資料 市民生活部市民生活課

128-3. 伏尾台コミュニティセンター第2会館利用状況

単位：件数（件）・人数（人）

年 度	総 数		集 会 室		会 議 室		和 室	
	件 数	人 数	件 数	人 数	件 数	人 数	件 数	人 数
平成 15 年度	983	21,983	555	16,037	289	3,662	139	2,284
16	969	17,986	541	12,207	302	3,945	126	1,834
17	923	17,145	534	11,350	238	3,577	151	2,218
18	913	15,945	494	9,933	237	3,806	182	2,206
19	918	19,337	465	13,813	240	3,367	213	2,157

資料 市民生活部市民生活課

128-4. 細河コミュニティセンター利用状況

単位：件数（件）・人数（人）

年 度	総 数		多目的ホール		講 座 室		談話室 1・2		料理実習室	
	件 数	人 数	件 数	人 数	件 数	人 数	件 数	人 数	件 数	人 数
平成 15 年度	1,084	33,871	396	13,344	322	6,907	246	8,688	120	4,932
16	1,272	33,771	453	13,236	358	7,376	319	8,887	142	4,272
17	1,317	35,930	435	12,130	379	7,853	333	10,973	170	4,974
18	1,384	38,783	471	13,368	385	8,342	342	11,134	186	5,939
19	1,453	37,154	474	12,755	391	7,761	370	10,267	218	6,371

資料 市民生活部市民生活課

129. 共同利用施設利用状況

単位：人

年 度	総 数	学 習 室	保 育 室	集 会 室	休 養 室	料理実習室
平成 15 年度	561,562	92,667	66,354	293,440	92,461	16,640
16	504,654	54,251	68,923	279,297	87,003	15,180
17	500,015	56,881	74,433	277,216	76,309	15,176
18	523,333	52,223	83,584	294,411	74,662	18,453
19	531,135	76,404	83,307	284,998	71,173	15,253
神 田 会 館	9,339	746	4,692	3,375	526	-
豊 島 南 会 館	4,812	1,609	2,212	991	0	0
住 吉 会 館	13,445	3,730	0	3,380	5,688	647
石 橋 会 館	23,202	4,959	3,595	10,952	3,107	589
秦 野 会 館	8,809	815	4,089	3,753	152	-
呉 服 会 館	15,664	1,232	9,734	3,237	30	1,431
豊 島 北 会 館	11,814	73	4,564	6,001	1,176	-
池 田 会 館	8,739	3,451	0	3,348	1,940	-
早 苗 の 森 会 館	12,574	382	1,196	6,728	2,960	1,308
井 口 堂 北 会 館	26,040	9,305	1,313	12,806	1,475	1,141
神 田 北 会 館	11,706	3,250	734	5,052	2,670	-
宇 保 会 館	15,112	7,231	1,386	4,500	1,785	210
城 南 会 館	19,448	1,882	906	13,896	2,764	-
空 港 会 館	5,981	1,145	375	4,066	305	90
鉢 塚 会 館	25,346	710	3,563	18,634	1,887	552
五 月 丘 会 館	21,737	479	7,526	11,048	2,134	550
脇 塚 会 館	11,340	142	1,014	6,727	3,189	268
桃 園 会 館	13,176	235	321	9,869	1,400	1,351
上 池 田 会 館	22,486	4,427	1,830	11,385	3,676	1,168
旭 丘 会 館	8,095	1,132	3,112	1,219	2,334	298
洪 谷 会 館	16,307	975	4,669	7,432	2,605	626
天 神 会 館	5,882	219	272	5,009	198	184
南 畑 会 館	45,870	1,737	4,395	27,741	10,513	1,484
荘 園 会 館	20,242	517	2,396	15,381	1,948	-
花 園 会 館	5,394	815	0	4,029	540	10
石 橋 北 会 館	33,042	5,135	5,116	20,006	1,613	1,172
宮 之 原 会 館	327	-	-	212	115	-
石 橋 駅 前 会 館	17,638	677	1,543	8,654	5,999	765
中 之 嶋 会 館	549	-	-	511	38	-
河 原 島 会 館	939	-	-	856	83	-
姫 室 ・ 室 町 会 館	26,125	6,842	4,500	11,840	1,534	1,409
北 神 田 会 館	829	-	-	829	0	-
池 田 駅 前 北 会 館	22,160	3,843	1,907	14,981	1,429	-
池 田 駅 前 南 会 館	46,966	8,709	6,347	26,550	5,360	-

資料 市民生活部市民生活課

130. 人権文化交流センター利用状況

単位：人

	総 数	面談室 ・ ロビー	浴 室	総 合 相談室	高 齢 者 娯楽室	健 康 相談室	茶 室	料 理 実習室	和 室	学 習 室	会 議 室	小 集 会 室	大 集 会 室
平成 15 年度	11,153	70	1,933	193	2,543	258	179	545	956	1,769	910	300	1,497
16	11,090	1,346	1,730	233	2,001	267	247	570	1,229	1,582	513	205	1,167
17	11,325	760	2,168	55	2,577	251	213	651	1,474	1,400	495	200	1,081
18	11,864	746	2,025	97	4,033	258	176	771	1,416	1,017	368	102	855
19	10,455	425	1,931	53	3,256	270	167	751	1,350	1,010	337	123	782

資料 子育て・人権部人権文化交流センター

平成 16 年度に面談室から面談室・ロビーに名称変更

131. 市民文化会館利用状況

単位：件

年 度	総 数	大 ホ ー ル	小 ホ ー ル	コンベンシ ョンルーム	中 会 議 室	小会議 室 1	小会議 室 2	和 室	ギャラ リ ー	イベン ト スペース	スタジオ 関 係
16	3,227	208	206	274	292	263	246	137	-	342	1,259
17	4,058	334	365	420	329	330	296	176	-	454	1,354
18	3,179	212	205	300	266	261	235	160	-	265	1,275
19	3,197	214	209	296	255	307	221	157	-	273	1,265

資料 市民生活部地域活性室観光・ふれあい課

132. 教育相談利用状況

単位：件

年 度	症 例 別 受 付 件 数							
	総 数	性格・行動	身 体	知能・学業 (特別教育相談を含む)	進路・適性	心理検査	言 語	その他 (出張相談を含む)
平成 15 年度	281	32	-	63	52	52	20	62
16	271	35	-	95	38	38	19	46
17	389	33	-	93	66	67	22	108
18	402	31	2	109	69	71	18	102
19	478	50	-	142	91	92	16	87

資料 教育研究所

133. 青年の家利用状況

単位：件数(件)・人数(人)

年 度	総 数		多目的ホール		工 芸 室		和 室	
	件 数	人 数	件 数	人 数	件 数	人 数	件 数	人 数
平成 15 年度	1,636	36,254	566	18,464	179	2,693	167	1,054
16	1,642	36,340	570	19,076	191	2,331	179	1,924
17	2,225	34,387	756	17,960	159	1,379	197	1,969
18	3,498	40,992	1,000	20,184	249	1,676	319	2,122
19	3,882	42,715	957	19,976	249	1,547	334	2,181

年 度	研 修 室		会 議 室		集 会 室		講 座 室	
	件 数	人 数	件 数	人 数	件 数	人 数	件 数	人 数
平成 15 年度	388	7,618	290	5,167	26	363	20	114
16	374	7,354	294	5,108	22	485	12	62
17	433	7,074	257	3,818	187	883	236	1,304
18	531	8,002	356	4,200	320	1,367	723	3,441
19	560	8,611	288	3,505	267	938	1,227	5,957

資料 教育委員会

134. ギャラリーいけだ利用状況

単位：件数(件)・人数(人)

年 度	総 数		市 主 催		貸ギャラリー		開館日数
	件 数	人 数	件 数	人 数	件 数	人 数	
平成 15 年度	50	36,153	1	950	49	35,203	301
16	47	32,431	1	1,095	46	31,336	282
17	37	22,022	2	2,059	35	19,963	222
18	45	30,181	2	1,570	43	28,611	270
19	49	30,445	1	866	48	29,579	294

資料 市民生活部地域活性室観光・ふれあい課

第16章 治安・災害

135. 犯 罪 発 生

単位：件

年 次	総 数		凶 悪									
			殺 人 1)				強		盗		普 通	
	発生	検挙	発生	検挙	発生	検挙	発生	検挙	発生	検挙	発生	検挙
平成 15 年	2,466	450	-	-	-	-	2	-	-	-	2	2
16	2,136	448	-	-	1	1	-	-	-	-	5	1
17	2,138	477	2	2	-	-	3	-	-	-	1	-
18	1,846	548	1	1	-	-	1	-	-	-	-	-
19	1,619	403	-	-	-	-	3	3	-	-	2	1

年 次	知 能 犯								風 俗			
	詐 欺		横 領		偽 造		背 任		賭 博		強 制 わいせ づ	
	発生	検挙	発生	検挙	発生	検挙	発生	検挙	発生	検挙	発生	検挙
平成 15 年	70	25	1	-	20	22	-	-	-	-	10	-
16	95	19	2	-	9	4	-	-	-	-	7	5
17	100	6	1	-	3	2	-	-	-	-	5	-
18	63	14	-	-	1	1	-	-	-	-	7	1
19	55	9	-	-	4	1	-	-	-	-	7	3

1) 嬰兒殺、未遂を含む。 2) わいせつ物陳列を含む。

資料 池田警察署

136. 刑 法 犯 少

単位：人

年 次	総 数	凶 悪 犯					粗	
		計	殺人 1)	強 盗	放 火	強かん	計	暴 行
平成 15 年	147	3	-	3	-	-	3	1
16	157	-	-	-	-	-	7	1
17	148	2	1	1	-	-	11	-
18	106	-	-	-	-	-	7	-
19	78	2	-	2	-	-	13	1

1) 未遂を含む。

資料 池田警察署

137. 特 別 法 犯

単位：人

年 次	総 数	軽犯罪法	酩酊者 規制法	競馬法	風 営 適性化法	売 春 防止法	児 童 福祉法	鉄砲刀剣 類所持等 取締法
平成 15 年	1	-	-	-	-	-	-	-
16	0	-	-	-	-	-	-	-
17	4	-	-	-	-	-	-	-
18	10	6	-	-	-	-	-	-
19	7	1	-	-	-	-	3	-

資料 池田警察署

及び検挙状況

犯				窃盗		粗 暴 犯							
放 火		強かん				暴 行		傷 害		脅 迫		恐 喝	
発生	検挙	発生	検挙	発生	検挙	発生	検挙	発生	検挙	発生	検挙	発生	検挙
-	-	-	-	2,007	225	19	10	18	18	3	3	8	3
1	-	4	1	1,650	184	20	10	25	20	-	-	8	4
-	-	1	-	1,638	201	12	8	32	23	6	-	4	3
-	-	3	3	1,428	337	24	13	35	17	3	3	12	10
-	-	-	-	1,167	198	19	16	55	35	4	-	4	3

犯		過失犯		そ の 他									
公然わいせつ 2)		失 火		その他		公務執行妨害		住居侵入		盗 品		その他	
発生	検挙	発生	検挙	発生	検挙	発生	検挙	発生	検挙	発生	検挙	発生	検挙
1	1	-	-	-	-	3	3	44	3	5	10	253	125
5	5	-	-	-	-	1	1	31	1	7	12	265	180
2	2	-	-	-	-	3	3	75	2	5	5	244	216
2	2	-	-	-	-	1	1	63	9	9	9	192	117
2	3	-	-	-	-	5	5	54	2	5	11	233	113

年 検 挙 状 況

暴 犯				窃 盗	知 能 犯				その他
傷 害	脅 迫	恐 喝	その他		計	詐 欺	横 領	その他	
1	1	-	-	90	-	-	-	-	51
5	-	1	-	85	-	-	-	-	65
9	-	2	-	70	1	1	-	-	64
3	-	4	-	39	11	11	-	-	49
7	-	5	-	32	-	-	-	-	31

少 年 検 挙 状 況

火薬類 取締法	麻 薬 取締法	大 麻 取締法	覚せい剤 取締法	薬事法	毒物及び 劇物 取締法	労 働 基準法	その他の 特別法	迷惑防止 条 例	その他の 条 例
-	-	-	-	-	-	-	1	-	-
-	-	-	-	-	-	-	-	-	-
-	1	-	-	-	2	-	-	1	-
-	-	-	-	-	4	-	-	-	-
-	-	-	-	-	2	-	-	-	1

138 . 不 良 行 為

単位：人

年 次	総 数	飲 酒	喫 煙	薬物乱用	凶器携帯	粗暴行為	深 夜 はいかい
平成 15 年	2,356	33	698	-	2	4	1,263
16	5,455	45	2,049	-	2	6	2,928
17	4,309	17	1,368	1	-	5	2,883
18	4,127	3	1,551	1	-	2	2,459
19	5,266	20	1,982	-	-	7	3,150

資料 池田警察署

139 . 交 通 事 故 発 生 件 数

年 月	人身事故件数(件)	死 傷 者 数 (人)		
		総 数	死 者	負 傷 者
平成 15 年	679	825	2	823
16	784	950	1	949
17	754	905	1	904
18	728	899	-	899
19	592	738	2	736
1月	44	55	-	55
2	43	52	1	51
3	56	68	-	68
4	44	47	-	47
5	63	85	-	85
6	44	56	-	56
7	52	70	-	70
8	38	47	-	47
9	54	63	-	63
10	43	54	-	54
11	56	75	-	75
12	55	66	1	65

資料 池田警察署

少年補導状況

家出	無断外泊	不健全 性行為	不良交友	怠学	怠業	不健全 娯楽	金品 持出し	暴走行為	その他
2	-	4	259	19	-	1	-	33	38
1	1	43	231	49	-	3	1	30	66
2	-	-	-	15	-	-	-	-	20
-	-	-	8	30	-	1	-	5	67
-	-	-	21	31	-	-	-	14	41

140. 全国交通事故死亡者数

単位：人

都道府県名	平成17年	18	19	都道府県名	平成17年	18	19
総数	6,871	6,352	5,744	福井県	75	64	60
北海道	302	277	286	滋賀県	118	102	93
青森県	79	68	92	京都府	120	121	91
岩手県	114	76	98	大阪府	268	255	248
秋田県	75	74	71	兵庫県	260	256	231
山形県	82	57	76	奈良県	65	66	60
宮城県	138	116	108	和歌山県	71	69	56
福島県	143	136	121	香川県	75	96	78
茨城県	278	239	178	徳島県	68	63	58
栃木県	198	177	149	愛媛県	113	101	100
群馬県	152	149	100	高知県	47	58	66
埼玉県	322	265	228	岡山県	148	144	115
千葉県	305	266	254	広島県	187	165	132
東京都	289	263	269	鳥取県	45	39	34
神奈川県	252	240	237	島根県	69	46	42
新潟県	187	161	158	山口県	116	108	115
長野県	152	128	121	福岡県	249	241	199
山梨県	64	61	52	佐賀県	63	69	50
静岡県	251	242	188	長崎県	57	59	57
愛知県	351	338	288	熊本県	119	107	103
岐阜県	157	155	164	大分県	86	62	59
三重県	163	167	118	宮崎県	78	96	80
富山県	79	73	63	鹿児島県	103	110	96
石川県	75	65	59	沖縄県	63	62	43

資料 日本統計年鑑

141. 消防職団員数及び車両等

年末現在

年次	消防職団員数(人)		消防車台数(台)	救急車台数(台)	可搬式 ポンプ台数(台)
	消防職員	消防団員			
平成 15 年	103	179	23	4	14
16	104	179	23	4	14
17	101	178	22	4	14
18	99	179	22	4	14
19	102	176	22	4	14

資料 消防本部

143. 火災種類

単位：件

年月	総数	住宅	店舗	会社	アパート	倉庫	病院	娯楽	学校	車庫
			店舗付 住宅	工場 作業所	共同 住宅	物置	医院	施設	幼稚園	
平成 15 年	52	7	5	-	7	2	-	-	2	-
16	51	11	2	-	4	2	-	-	1	-
17	39	5	3	2	4	3	-	1	-	-
18	22	7	2	3	3	1	-	-	-	-
19	39	9	2	1	5	-	-	-	-	-
1 月	2	1	-	-	-	-	-	-	-	-
2	4	3	-	-	1	-	-	-	-	-
3	4	1	-	-	1	-	-	-	-	-
4	3	-	-	1	-	-	-	-	-	-
5	4	1	-	-	1	-	-	-	-	-
6	4	-	1	-	-	-	-	-	-	-
7	2	1	-	-	-	-	-	-	-	-
8	4	-	1	-	-	-	-	-	-	-
9	4	1	-	-	2	-	-	-	-	-
10	-	-	-	-	-	-	-	-	-	-
11	7	1	-	-	-	-	-	-	-	-
12	1	-	-	-	-	-	-	-	-	-

資料 消防本部

144. 原因別火

単位：件

年月	総数	たばこ	マッチライター	ストーブ	コンロ	火遊び	たき火
平成 15 年	52	3	1	3	2	1	2
16	51	6	2	2	5	6	1
17	39	3	-	2	-	3	-
18	22	4	-	-	2	-	-
19	39	3	1	1	4	5	3
1 月	2	-	-	-	-	-	-
2	4	1	-	-	2	-	-
3	4	1	-	-	-	-	-
4	3	1	-	-	-	-	-
5	4	-	-	-	-	-	-
6	4	-	1	-	-	1	-
7	2	-	-	-	-	2	-
8	4	-	-	-	-	1	2
9	4	-	-	-	2	-	-
10	-	-	-	-	-	-	-
11	7	-	-	1	-	1	1
12	1	-	-	-	-	-	-

資料 消防本部

145. 救急事故

単位：件

年月	総数	急病	交通事故	一般負傷	火災	自然災害
平成 15 年	4,289	2,316	583	594	6	-
16	4,540	2,550	645	641	8	1
17	4,759	2,768	633	740	16	-
18	4,739	2,778	604	733	14	-
19	4,901	2,916	577	713	21	-
1 月	409	235	49	60	1	-
2	421	247	48	58	3	-
3	456	300	34	62	4	-
4	383	215	46	62	2	-
5	411	245	55	46	1	-
6	341	199	40	47	2	-
7	390	234	57	41	1	-
8	443	289	35	66	-	-
9	402	231	51	62	6	-
10	391	220	48	70	-	-
11	393	228	57	63	1	-
12	461	273	57	76	-	-

資料 消防本部

災 発 生 件 数

電気関係	煙突関係	風呂関係	放 火	不 明 火	ガス関係	油 関 係	そ の 他
6	-	-	27	2	-	-	5
3	-	-	20	-	2	1	3
4	-	1	17	3	-	-	6
4	-	-	4	2	-	-	6
4	-	-	13	1	-	-	4
1	-	-	1	-	-	-	-
-	-	-	-	-	-	-	1
2	-	-	1	-	-	-	-
1	-	-	-	-	-	-	1
-	-	-	2	-	-	-	2
-	-	-	2	-	-	-	-
-	-	-	-	-	-	-	-
-	-	-	1	-	-	-	-
-	-	-	1	1	-	-	-
-	-	-	-	-	-	-	-
-	-	-	4	-	-	-	-
-	-	-	1	-	-	-	-

別 出 場 件 数

水 難	労働災害	運動競技	加 害	自損行為	転 院	そ の 他
-	29	25	41	60	622	13
-	37	19	56	44	533	6
-	17	17	36	58	471	3
1	30	24	33	68	449	5
1	26	29	49	83	477	9
-	-	2	4	10	47	1
-	3	-	3	4	53	2
-	6	2	-	6	41	1
-	2	1	6	9	40	-
-	-	3	7	9	44	1
-	1	4	1	8	38	1
1	2	4	7	4	39	-
-	4	4	3	8	34	-
-	2	4	8	8	28	2
-	1	1	1	7	43	-
-	1	3	3	6	31	-
-	4	1	6	4	39	1

146 . 救急事故別搬送人員

単位：人

年 月	総 数	急 病	交通事故	一般負傷	火 災	自然災害	水 難
平成 15 年	4,019	2,111	600	551	7	-	-
16	4,284	2,338	673	596	5	1	-
17	4,457	2,536	650	687	6	-	-
18	4,426	2,554	613	676	-	-	-
19	4,556	2,678	586	662	2	-	-
1 月	378	214	49	55	-	-	-
2	378	219	45	53	-	-	-
3	426	276	37	59	-	-	-
4	360	197	46	61	-	-	-
5	388	230	63	37	1	-	-
6	317	182	41	43	-	-	-
7	367	217	58	38	-	-	-
8	400	258	31	62	-	-	-
9	374	218	50	59	1	-	-
10	363	199	48	65	-	-	-
11	377	213	65	60	-	-	-
12	428	255	53	70	-	-	-
年 月	労働災害	運動競技	加 害	自損行為	転 院	そ の 他	
平成 15 年	29	25	36	40	619	1	
16	37	20	47	33	534	-	
17	17	17	28	47	468	1	
18	30	24	32	52	445	-	
19	26	30	41	55	476	-	
1 月	-	2	4	7	47	-	
2	3	-	3	2	53	-	
3	6	2	-	5	41	-	
4	2	1	5	8	40	-	
5	-	3	5	5	44	-	
6	1	4	1	7	38	-	
7	2	4	7	2	39	-	
8	4	4	3	4	34	-	
9	2	4	7	5	28	-	
10	1	1	1	5	43	-	
11	1	3	2	2	31	-	
12	4	2	3	3	38	-	

資料 消防本部

第 17 章 財 政

147. 一般会計

単位：千円

区 分	平成16年度			17	
	予算額	調定額	収入済額	予算額	調定額
総 額	35,668,073	36,851,557	35,316,166	39,497,914	39,553,004
市 税	16,302,000	17,723,718	16,336,843	16,619,000	18,007,654
地 方 譲 与 税	468,000	475,477	475,477	643,000	643,761
利 子 割 交 付 金	220,000	164,959	164,959	130,000	132,512
配 当 割 交 付 金	15,000	42,398	42,398	72,385	72,385
株 式 等 譲 渡 所 得 割 交 付 金	10,000	35,558	35,558	90,123	90,123
地 方 消 費 税 交 付 金	990,000	1,073,878	1,073,878	989,602	989,602
ゴ ル フ 場 利 用 税 交 付 金	100,000	96,037	96,037	80,000	90,834
自 動 車 取 得 税 交 付 金	175,000	208,904	208,904	210,000	223,096
地 方 特 例 交 付 金	657,687	657,687	657,687	700,261	700,261
地 方 交 付 税	1,480,630	1,480,630	1,480,630	955,689	955,689
交 通 安 全 対 策 特 別 交 付 金	21,000	19,136	19,136	22,000	19,724
分 担 金 及 び 負 担 金	297,820	334,304	291,628	326,611	365,676
使 用 料 及 び 手 数 料	791,885	812,641	799,718	940,049	940,727
国 庫 支 出 金	2,875,900	2,632,684	2,632,684	2,753,951	2,593,982
府 支 出 金	1,281,339	1,265,308	1,265,308	1,459,549	1,404,649
財 産 収 入	799,823	800,740	800,740	1,147,370	1,150,487
寄 附 金	32,271	34,124	34,124	98,300	95,834
繰 入 金	27,107	21,600	21,600	893,222	30,211
諸 収 入	4,112,709	4,056,922	3,964,005	4,108,520	4,073,715
市 債	4,926,810	4,831,760	4,831,760	7,079,450	6,793,250
繰 越 金	83,092	83,092	83,092	178,832	178,832

資料 決算書

148. 一般会計

単位：千円

区 分	平成16年度		17
	予算額	支出済額	予算額
総 額	35,668,073	34,487,333	39,497,914
議 会 費	384,833	383,036	390,307
総 務 費	4,663,028	4,575,164	4,933,659
民 生 費	8,755,347	8,443,565	10,453,010
衛 生 費	3,435,497	3,382,033	3,728,091
労 働 費	37,070	32,031	35,475
農 林 水 産 業 費	67,084	66,083	63,030
商 工 費	558,850	389,351	520,978
土 木 費	7,334,682	6,982,434	7,008,525
消 防 費	1,068,268	1,058,036	1,248,432
教 育 費	2,894,900	2,830,570	3,776,264
公 債 費	6,289,273	6,243,455	7,199,726
諸 支 出 金	32,788	31,519	13,399
予 備 費	76,053	-	127,018
繰 上 充 用 金	-	-	-
災 害 復 旧 費	70,400	70,056	-

資料 決算書

決算状況（歳入）

収入済額	18			19		
	予算額	調定額	収入済額	予算額	調定額	収入済額
38,110,858	34,572,346	35,012,521	33,684,841	37,396,201	36,870,180	35,471,018
16,712,608	16,638,000	17,703,539	16,526,368	17,515,000	18,489,880	17,254,976
643,761	809,000	780,922	780,922	257,738	258,451	258,451
132,512	130,000	101,491	101,491	130,000	133,595	133,595
72,385	60,000	105,315	105,315	118,150	118,150	118,150
90,123	60,000	83,356	83,356	72,410	72,410	72,410
989,602	1,094,000	1,020,427	1,020,427	998,002	998,002	998,002
90,834	90,000	84,209	84,209	90,000	81,533	81,533
223,096	214,000	218,087	218,087	188,336	188,336	188,336
700,261	588,729	588,729	588,729	139,195	139,195	139,195
955,689	1,003,465	1,003,465	1,003,465	1,173,546	1,173,546	1,173,546
19,724	22,000	21,223	21,223	23,000	20,827	20,827
324,096	350,897	395,791	348,331	380,599	423,147	374,097
927,178	881,645	961,536	946,472	913,615	940,902	924,652
2,593,982	2,824,825	2,730,617	2,730,617	3,006,150	2,854,096	2,854,096
1,404,649	1,493,579	1,453,014	1,453,014	1,702,366	1,668,008	1,668,008
1,150,487	167,641	179,202	179,202	522,705	414,409	414,409
95,834	37,417	30,274	30,274	95,511	93,862	93,862
30,211	1,366,281	825,441	825,441	1,792,189	1,143,020	1,143,020
3,981,744	3,618,042	3,677,157	3,589,172	4,601,940	4,651,661	4,552,703
6,793,250	2,925,800	2,851,700	2,851,700	3,537,700	2,869,100	2,869,100
178,832	197,025	197,026	197,026	138,049	138,050	138,050

決算状況（歳出）

支出済額	18		19	
	予算額	支出済額	予算額	支出済額
37,783,833	34,572,346	33,346,791	37,396,201	35,050,647
385,954	400,425	396,700	405,374	399,265
4,833,416	4,642,019	4,512,091	4,959,359	4,816,296
10,125,948	10,169,682	9,691,312	10,376,221	9,815,899
3,611,689	3,626,785	3,527,944	3,583,668	3,504,174
33,253	36,080	34,831	24,503	23,083
60,744	63,421	59,008	68,543	64,937
363,466	510,850	380,760	621,633	612,142
6,791,498	6,397,935	6,241,094	7,099,075	6,854,030
1,234,526	1,199,747	1,180,941	1,478,875	1,451,489
3,277,116	3,668,236	3,584,222	4,705,856	3,739,004
7,056,066	3,784,989	3,725,003	3,864,993	3,758,386
10,157	16,213	12,887	14,300	11,942
-	55,964	0	193,801	0
-	-	-	-	-
-	-	-	-	-

149 . 特 別 会

149-1 . 国 民 健

単位：千円

区 分	平成 16 年 度			17	
	予 算 額	調 定 額	収入済額	予 算 額	調 定 額
総 額	8,106,102	9,025,301	7,864,834	8,690,884	9,480,806
国民健康保険料	3,221,844	4,138,613	2,978,146	3,337,173	4,208,647
使用料及び手数料	750	255	255	750	247
国庫支出金	2,479,099	2,468,217	2,468,217	2,412,466	2,241,388
療養給付費交付金	1,307,807	1,280,515	1,280,515	1,628,780	1,654,517
府 支 出 金	80,269	59,917	59,917	325,018	315,189
共同事業交付金	80,541	134,206	134,206	83,238	161,248
繰 入 金	791,956	791,956	791,956	778,188	766,434
諸 収 入	9,100	16,886	16,886	7,105	14,970
繰 越 金	134,736	134,736	134,736	118,166	118,166

資料 決算書

149-2 . 国 民 健

単位：千円

区 分	平成 16 年 度		17
	予 算 額	支 出 済 額	予 算 額
総 額	8,106,102	7,746,668	8,690,884
総 務 費	184,831	181,032	178,923
保 険 給 付 費	5,117,110	4,864,535	5,659,451
老 人 保 健 拠 出 金	2,075,323	2,075,321	2,010,236
介 護 納 付 金	453,446	453,445	519,159
共 同 事 業 拠 出 金	161,079	142,759	166,474
保 健 事 業 費	29,461	25,506	30,735
公 債 費	2,110	-	2,110
諸 支 出 費	6,100	4,070	12,167
繰 上 充 用 金	-	-	-
予 備 費	76,642	-	111,629

資料 決算書

計 決 算 状 況

康 保 險 (歳 入)

収入済額	18			19		
	予 算 額	調 定 額	収入済額	予 算 額	調 定 額	収入済額
8,289,439	9,448,474	10,200,009	8,981,834	10,366,128	11,024,964	9,624,477
3,017,280	3,524,794	4,475,811	3,257,636	3,518,738	4,668,947	3,268,461
247	750	253	253	750	283	283
2,241,388	2,297,665	2,143,562	2,143,562	2,290,537	2,149,169	2,149,169
1,654,517	1,926,546	1,933,737	1,933,737	2,254,616	2,196,950	2,196,949
315,189	430,020	393,808	393,808	425,397	411,077	411,077
161,248	433,621	440,692	440,692	866,261	760,821	760,821
766,434	823,633	794,919	794,919	893,724	827,957	827,957
14,970	11,445	17,228	17,228	116,105	9,760	9,760
118,166	-	-	-	-	-	-

康 保 險 (歳 出)

支出済額	18		19	
	予 算 額	支出済額	予 算 額	支出済額
8,293,779	9,448,474	9,084,330	10,366,128	10,001,337
175,872	181,454	178,905	241,517	225,604
5,405,733	6,091,928	5,796,166	6,666,109	6,391,400
2,010,233	2,039,655	2,039,653	1,939,194	1,939,192
517,125	523,832	523,831	509,129	507,983
150,269	504,637	458,398	866,528	809,394
24,331	30,480	21,213	21,353	17,719
-	2,110	0	2,494	0
10,216	62,694	61,824	7,890	7,549
-	4,340	4,340	109,000	102,496
-	7,344	0	2,914	0

149-3. 財 産 区 (歳 入)

単位:千円

区 分	平 成 18 年 度			19		
	予 算 額	調 定 額	収 入 済 額	予 算 額	調 定 額	収 入 済 額
総 額	627,581	639,367	639,367	623,071	638,050	638,050
財 産 収 入	20,252	20,929	20,929	21,042	22,918	22,918
繰 越 金	607,329	618,438	618,438	602,029	615,132	615,132
諸 収 入	-	-	-	-	-	-

資料 決算書

149-5. 下 水 道

単位:千円

区 分	平 成 16 年 度			17	
	予 算 額	調 定 額	収 入 済 額	予 算 額	調 定 額
総 額	3,064,221	3,094,171	3,039,858	3,223,862	3,244,355
分 担 金 及 び 負 担 金	198	611	528	221	352
使 用 料 及 び 手 数 料	1,171,946	1,224,977	1,173,618	1,215,607	1,270,510
国 庫 支 出 金	373,500	373,500	373,500	274,500	274,500
財 産 収 入	105	107	107	97	173
繰 入 金	1,156,312	1,130,322	1,130,322	1,118,687	1,101,340
諸 収 入	710	20,604	17,733	4,258	20,288
市 債	359,900	342,500	342,500	469,400	436,100
繰 越 金	1,550	1,550	1,550	141,092	141,092

資料 決算書

149-6. 下 水 道

単位:千円

区 分	平 成 16 年 度		17
	予 算 額	支 出 済 額	予 算 額
総 額	3,064,221	2,898,767	3,223,862
総 務 費	165,439	163,692	303,618
管 理 費	929,181	893,890	964,122
事 業 費	675,988	658,290	786,831
公 債 費	1,188,951	1,182,895	1,067,966
予 備 費	104,662	-	101,325

資料 決算書

149-4 . 財 産 区 (歳 出)

単位:千円

区 分	平 成 18 年 度		19	
	予 算 額	支 出 済 額	予 算 額	支 出 済 額
総 数	627,581	24,234	623,071	29,324
総 務 費	25,552	24,234	30,442	29,324
予 備 費	602,029	0	592,629	0

資料 決算書

事 業 (歳 入)

収入済額	18			19		
	予 算 額	調 定 額	収入済額	予 算 額	調 定 額	収入済額
3,190,145	3,396,371	3,433,473	3,378,161	3,459,566	3,449,383	3,390,557
313	848	627	587	291	1,066	966
1,219,207	1,201,638	1,265,084	1,212,572	1,212,045	1,262,573	1,206,382
274,500	289,000	289,000	289,000	300,000	290,000	290,000
173	125	573	573	2,550	2,496	2,496
1,101,339	1,095,981	1,056,941	1,056,941	1,251,364	1,230,413	1,230,414
17,421	795	16,164	13,403	11,378	27,097	24,561
436,100	652,100	649,200	649,200	542,200	496,000	496,000
141,092	155,884	155,884	155,884	139,738	139,738	139,738

事 業 (歳 出)

支出済額	18		19	
	予 算 額	支 出 済 額	予 算 額	支 出 済 額
3,034,262	3,396,371	3,238,423	3,459,566	3,272,665
301,194	311,779	306,879	313,490	312,051
915,714	1,032,088	978,933	1,057,910	1,009,489
754,863	802,644	785,777	910,988	863,460
1,062,491	1,172,459	1,166,835	1,095,264	1,087,665
-	77,401	0	81,914	0

149-7. 介 護 保

単位：千円

区 分	平成 16 年 度			17	
	予 算 額	調 定 額	収 入 済 額	予 算 額	調 定 額
総 額	4,208,426	3,778,058	3,747,327	4,620,269	4,225,458
分 担 金 及 び 負 担 金	17,501	14,343	14,343	17,025	14,823
介 護 保 険 料	711,316	757,697	726,965	739,949	783,700
使 用 料 及 び 手 数 料	36	23	23	36	33
国 庫 支 出 金	922,290	802,593	802,593	1,014,056	918,364
支 払 基 金 交 付 金	1,261,239	1,104,263	1,104,263	1,393,600	1,254,363
府 支 出 金	491,976	432,168	432,168	543,322	491,966
財 産 収 入	73	97	97	86	90
繰 入 金	754,801	617,538	617,538	878,855	728,746
諸 収 入	10	154	154	1	34
繰 越 金	49,184	49,183	49,183	33,339	33,339

資料 決算書

149-8. 介 護 保

単位：千円

区 分	平成 16 年 度		17
	予 算 額	支 出 済 額	予 算 額
総 額	4,208,426	3,713,988	4,620,269
総 務 費	210,321	200,198	228,831
保 険 給 付 費	3,935,808	3,453,832	4,346,576
地 域 支 援 事 業 費	-	-	-
財 政 安 定 化 基 金 拠 出 金	3,886	3,868	3,887
公 債 費	905	0	905
基 金 積 立 金	48,356	48,355	34,928
諸 支 出 金	9,150	7,735	5,142

資料 決算書

險事業（歳入）

収入済額	18			19		
	予算額	調定額	収入済額	予算額	調定額	収入済額
4,190,778	4,766,473	4,643,715	4,604,322	5,408,006	5,015,079	4,972,249
14,823	15,877	14,365	14,365	16,248	14,183	14,183
749,019	913,769	1,028,438	989,044	974,624	1,090,640	1,047,811
33	36	48	48	36	36	35
918,364	1,051,195	908,652	908,652	1,080,003	955,092	955,092
1,254,363	1,367,096	1,291,662	1,291,662	1,531,421	1,363,936	1,363,936
491,966	564,573	628,624	628,624	740,287	677,885	677,885
90	68	336	336	604	1,277	1,277
728,746	828,668	745,570	745,570	930,666	778,830	778,830
34	633	1,464	1,464	2,266	1,349	1,349
33,339	24,558	24,556	24,556	131,851	131,851	131,851

險事業（歳出）

支出済額	18		19	
	予算額	支出済額	予算額	支出済額
4,166,221	4,766,473	4,472,471	5,408,006	4,840,255
221,393	232,638	216,043	240,180	228,560
3,903,446	4,391,259	4,137,377	4,900,898	4,391,942
-	107,433	88,652	123,795	82,312
3,868	4,947	4,930	4,947	4,930
0	905	0	1,069	0
34,927	936	935	109,832	109,831
2,586	28,355	24,534	27,285	22,680

149-9. 老人保健

単位：千円

区 分	平成 16 年 度			17	
	予 算 額	調 定 額	収 入 済 額	予 算 額	調 定 額
総 額	8,255,323	8,141,699	8,141,699	8,538,421	8,199,322
支 払 基 金 交 付 金	5,272,098	5,255,773	5,255,773	5,226,564	4,956,716
国 庫 支 出 金	1,969,172	1,883,659	1,883,659	2,204,058	2,125,140
府 支 出 金	482,326	482,235	482,235	531,902	536,713
繰 入 金	521,714	518,820	518,820	570,884	569,517
諸 収 入	10,013	1,212	1,212	5,013	11,236
繰 越 金	-	-	-	-	-

資料 決算書

149-10. 老人保健

単位：千円

区 分	平成 16 年 度		17
	予 算 額	支 出 済 額	予 算 額
総 額	8,255,323	8,201,652	8,538,421
総 務 費	42,649	42,143	40,351
医 療 諸 費	8,136,183	8,084,785	8,421,261
諸 支 出 金	763	692	15,159
公 債 費	1,696	0	1,696
繰 上 充 用 金	74,032	74,032	59,954

資料 決算書

医療事業（歳入）

収入済額	18			19		
	予算額	調定額	収入済額	予算額	調定額	収入済額
8,199,322	8,655,711	7,927,211	7,927,211	8,331,146	7,918,020	7,917,981
4,956,716	4,880,978	4,560,189	4,560,189	4,515,393	4,454,067	4,454,067
2,125,140	2,505,478	2,219,155	2,219,155	2,532,584	2,274,994	2,274,994
536,713	609,152	554,337	554,337	618,768	572,087	572,087
569,517	655,090	591,643	591,643	659,303	611,121	611,121
11,236	5,013	1,887	1,887	5,098	5,751	5,712
-	-	-	-	-	-	-

医療事業（歳出）

支出済額	18		19	
	予算額	支出済額	予算額	支出済額
8,220,370	8,655,711	7,982,639	8,331,146	8,034,673
37,785	42,903	39,733	37,185	35,343
8,108,507	8,541,362	7,873,261	8,233,791	7,941,265
14,124	48,702	48,598	2,737	2,637
0	1,696	0	2,004	0
59,954	21,048	21,048	55,429	55,428

150 . 公 营 企 業 事
150-1 . 水 道 事 業 会

単位：千円

区 分	平成 16 年 度		17
	予 算 額	決 算 額	予 算 額
(収益の収入及び支出)			
水道事業収益	2,839,578	2,859,355	3,004,111
営業収益	2,556,507	2,573,040	2,682,336
営業外収益	283,071	286,315	308,735
特別利益	-	-	13,040
水道事業費用	2,564,481	2,435,093	2,668,536
営業費用	2,170,024	2,045,149	2,263,736
営業外費用	385,424	385,422	398,147
特別損失	6,147	4,522	6,000
予備費	2,886	-	653
(資本の収入及び支出)			
資本の収入	1,633,620	1,589,532	424,752
工事負担金	2,172	1,565	910
企業債	1,377,400	1,333,900	344,600
他会計繰入金	73,546	73,546	79,242
固定資産売却代金	2	21	-
補助金	180,500	180,500	-
投資有価証券	-	-	-
寄附金	-	-	-
資本の支出	2,591,707	2,545,264	1,246,552
建設改良費	62,453	53,658	35,571
企業債償還金	738,918	738,917	812,655
水資源開発負担金償還金	220,639	220,639	237,726
第 6 次 拡 張 費	1,569,697	1,532,050	160,600

消費税相当額含む。

資料 決算書

150-2 . 病 院 事 業 会

単位：千円

区 分	平成 16 年 度		17
	予 算 額	決 算 額	予 算 額
(収益の収入及び支出)			
病院事業収益	7,726,242	7,659,122	8,759,595
医療収益	7,134,097	7,060,663	8,129,616
医療外収益	592,145	598,459	581,254
特別収益	-	-	48,725
病院事業費用	8,845,867	8,782,821	9,529,848
医療費用	8,311,239	8,132,360	8,995,511
医療外費用	534,628	650,461	534,337
特別損失	-	-	-
(資本の収入及び支出)			
資本の収入	1,197,028	1,151,928	440,119
資本の支出	2,280,483	2,135,906	584,199

資料 決算書

業会計決算状況

計予算決算報告書

決算額	18		19	
	予算額	決算額	予算額	決算額
3,062,775	2,821,846	2,871,830	2,724,337	2,735,714
2,651,745	2,516,312	2,514,466	2,536,121	2,520,307
397,990	305,534	357,364	188,216	215,407
13,040	-	-	-	-
2,570,081	2,608,858	2,469,853	2,549,539	2,434,047
2,166,972	2,261,537	2,130,537	2,301,066	2,195,729
398,146	334,148	334,147	233,649	233,648
4,963	6,124	5,169	6,068	4,670
-	7,049	0	8,756	0
424,596	388,624	387,980	1,152,057	1,097,870
754	2,040	1,266	18,054	17,851
344,600	301,200	301,200	1,134,000	1,080,000
79,242	85,379	85,379	-	-
-	5	135	3	19
-	-	-	-	-
-	-	-	-	-
-	-	-	-	-
1,238,361	1,239,703	1,219,757	1,950,151	1,880,088
30,930	21,654	9,778	39,060	34,567
812,655	751,912	751,841	747,091	747,091
237,726	256,137	256,136	-	-
157,050	210,000	202,002	1,164,000	1,098,430

計予算決算報告書

決算額	18		19	
	予算額	決算額	予算額	決算額
8,504,022	8,593,841	8,280,925	8,805,256	8,595,211
7,879,137	8,046,546	7,743,630	8,265,132	8,066,745
576,160	547,295	537,295	540,124	528,466
48,725	-	-	-	-
9,359,928	9,616,758	9,422,695	9,348,793	9,142,353
8,840,380	9,104,998	8,914,269	8,867,618	8,669,305
519,548	511,760	508,426	481,175	473,048
-	-	-	-	-
440,119	365,224	365,125	397,924	397,324
583,354	539,369	531,310	585,245	578,819

151. 一般会計性

単位：千円

区 分	平成16年度			17	
	金額	構成比	対前年度比	金額	構成比
総額	34,487,333	100.0	107.2	37,783,833	100.0
人件費	8,795,953	25.5	90.6	8,868,179	23.5
扶助費	3,616,537	10.5	112.0	3,762,272	9.9
公債費	6,243,455	18.1	167.9	7,056,066	18.7
投資的経費	2,461,879	7.2	65.1	3,954,411	10.5
物件費	4,081,191	11.8	100.5	4,332,383	11.5
その他	9,288,318	26.9	121.2	9,810,522	25.9

資料 決算書

152. 市 税 徴

単位：千円

区 分	平成16年度			17	
	予算額	調定額	収入済額	予算額	調定額
総額	16,302,000	17,723,718	16,336,842	16,619,000	18,007,653
市 民 税	7,606,000	8,287,990	7,656,683	8,098,000	8,728,643
個 人	5,874,000	6,470,042	5,856,153	6,176,000	6,774,293
現年課税分	5,789,000	5,856,672	5,764,871	6,081,000	6,202,905
滞納繰越分	85,000	613,370	91,282	95,000	571,388
法 人	1,732,000	1,817,948	1,800,530	1,922,000	1,954,350
現年課税分	1,729,000	1,805,100	1,798,477	1,920,000	1,941,019
滞納繰越分	3,000	12,848	2,053	2,000	13,331
固 定 資 産 税	6,581,000	7,169,179	6,567,678	6,450,000	7,076,061
土 地 ・ 家 屋	5,415,000	5,575,840	5,448,664	5,350,000	5,517,251
償 却 資 産	931,000	916,621	895,744	871,000	910,021
滞納繰越分	145,000	584,642	131,194	139,000	557,915
国有資産等所在市町村交付金	90,000	92,076	92,076	90,000	90,874
軽 自 動 車 税	61,000	73,456	62,750	62,000	75,715
現年課税分	60,000	64,258	60,797	61,000	65,964
滞納繰越分	1,000	9,198	1,953	1,000	9,751
市 た ば こ 税	580,000	570,410	570,410	570,000	549,505
入 湯 税	5,000	6,293	6,293	6,000	6,835
都 市 計 画 税	1,469,000	1,616,390	1,473,028	1,433,000	1,570,894
現年課税分	1,433,000	1,474,949	1,441,288	1,400,000	1,438,081
滞納繰越分	36,000	141,441	31,740	33,000	132,813

資料 決算書

質別決算の状況

対前年度比	18			19		
	金額	構成比	対前年度比	金額	構成比	対前年度比
109.6	33,346,792	100.0	88.3	35,050,646	100.0	105.1
100.8	8,984,178	26.9	101.3	9,124,582	26.0	101.6
104.0	3,881,199	11.6	103.2	4,227,730	12.1	108.9
113.0	3,725,003	11.2	52.8	3,758,386	10.7	100.9
160.6	3,329,302	10.0	84.2	3,272,234	9.3	98.3
106.2	4,574,446	13.7	105.6	4,719,992	13.5	103.2
105.6	8,852,664	26.6	90.2	9,947,722	28.4	112.4

収 状 況

収入済額	18			19		
	予算額	調定額	収入済額	予算額	調定額	収入済額
16,712,607	16,638,000	17,703,539	16,526,368	17,515,000	18,489,880	17,254,976
8,135,937	8,460,000	8,886,381	8,317,438	9,259,000	9,767,739	9,146,650
6,197,025	6,544,000	7,112,653	6,557,338	7,280,000	7,708,137	7,101,502
6,112,203	6,452,000	6,586,161	6,474,926	7,192,000	7,177,356	7,024,457
84,822	92,000	526,493	82,412	88,000	530,781	77,045
1,938,912	1,916,000	1,773,728	1,760,100	1,979,000	2,059,602	2,045,148
1,936,946	1,914,000	1,760,682	1,757,079	1,976,000	2,047,789	2,043,341
1,966	2,000	13,046	3,021	3,000	11,813	1,807
6,516,140	6,176,000	6,699,926	6,215,165	6,238,000	6,619,492	6,129,434
5,405,444	5,068,000	5,178,247	5,087,759	5,134,000	5,226,316	5,113,250
891,583	880,000	915,903	899,937	927,000	873,222	854,281
128,239	140,000	517,447	139,139	119,000	461,302	103,251
90,874	88,000	88,330	88,330	58,000	58,652	58,652
64,699	64,000	82,699	71,673	72,000	81,989	71,029
62,357	62,000	72,836	69,198	69,000	71,954	68,351
2,342	2,000	9,863	2,475	3,000	10,035	2,678
549,505	570,000	547,465	547,465	560,000	528,004	528,004
6,835	6,000	7,189	7,189	6,000	7,525	7,525
1,439,491	1,362,000	1,479,879	1,367,438	1,380,000	1,485,131	1,372,334
1,408,963	1,328,000	1,358,581	1,334,822	1,353,000	1,378,194	1,348,399
30,528	34,000	121,298	32,616	27,000	106,937	23,935

153. 市民の税負担状況

単位：千円

年 度	市 税 負 担 額			世帯数 1)	人 口 1)
	総 額	1 世帯当たり	1 人当たり		
平成 15 年度	16,220,229	383	161	42,339	100,662
16	16,336,842	382	162	42,795	100,581
17	16,712,607	385	165	43,409	101,042
18	16,526,368	373	161	44,353	102,578
19	17,254,976	381	166	45,274	103,705

1) 各年度末現在。

資料 決算書

154. 市有財産の状況

単位：千円

区 分	平 成 1 8 年 度			19		
	一般財産	水道事業	病院事業	一般財産	水道事業	病院事業
総 額	...	16,802,560	20,144,255	...	17,408,339	19,335,688
土 地	...	2,004,908	6,145,361	...	2,004,908	6,145,361
建 物	...	85,541	12,795,061	...	84,538	12,085,223
構 築 物	...	9,935,547	259,821	...	10,048,651	230,698
機 械 及 び 装 置	...	2,746,169	883,319	...	2,940,688	829,826
車 両 運 搬 具	...	7,381	1,160	...	7,127	1,160
工 具、器 具 及 び 備 品	...	29,862	-	...	21,175	-
立 木	...	-	-	...	-	-
建 設 仮 勘 定	...	315,432	-	...	680,060	-
有 価 証 券	94,350	-	-	94,350	-	-
出 資 金	636,780	-	-	631,780	-	-
債 権	833,150	-	-	929,456	-	-
基 金	5,389,449	-	-	4,721,800	-	-
そ の 他 投 資	-	-	-	-	-	-
電 話 加 入 権	-	778	2,243	-	778	2,243
庁 舎 利 用 権	-	19,924	-	-	19,236	-
ダ ム 使 用 権	-	1,657,017	-	-	1,601,178	-
その他有形固定資産	-	-	57,289	-	-	41,177

資料 決算書

第 18 章 選挙・公務員

155 . 衆議院議員選挙

執行年月日	有権者数(人)			投
	総数	男	女	総数
平成 15 . 11 . 9	81,237	39,022	42,215	46,997
17 . 9 . 11	81,579	39,176	42,403	55,771

資料 選挙管理委員会

156 . 衆議院議員選挙

執行年月日	有権者数(人)			投
	総数	男	女	総数
平成 15 . 11 . 9	81,178	38,999	42,179	46,958
17 . 9 . 11	81,516	39,149	42,367	55,755
1) 18 . 10 . 22	82,367	39,545	42,822	44,214

資料 選挙管理委員会

1)は補欠選挙

157 . 参議院議員選挙

執行年月日	有権者数(人)			投
	総数	男	女	総数
平成 13 . 7 . 29	81,526	39,356	42,170	46,305
16 . 7 . 11	81,369	39,104	42,265	46,078
19 . 7 . 29	83,631	40,164	43,467	49,590

資料 選挙管理委員会

158 . 参議院議員選挙

執行年月日	有権者数(人)			投
	総数	男	女	総数
平成 13 . 7 . 29	81,467	39,333	42,134	46,288
16 . 7 . 11	81,307	39,080	42,227	46,071
19 . 7 . 29	83,631	40,164	43,467	49,596

資料 選挙管理委員会

投票状況（比例代表）

票者数（人）		投票率（％）		
男	女	総数	男	女
22,499	24,498	57.9	57.7	58.0
26,372	29,399	68.4	67.3	69.3

投票状況（小選挙区）

票者数（人）		投票率（％）		
男	女	総数	男	女
22,485	24,473	57.9	57.7	58.0
26,359	29,396	68.4	67.3	69.4
20,687	23,527	53.7	52.3	54.9

投票状況（比例代表）

票者数（人）		投票率（％）		
男	女	総数	男	女
22,009	24,296	56.8	55.9	57.6
22,100	23,978	56.6	56.5	56.7
23,789	25,801	59.3	59.2	59.4

投票状況（選挙区）

票者数（人）		投票率（％）		
男	女	総数	男	女
22,000	24,288	56.8	55.9	57.6
22,098	23,973	56.7	56.6	56.8
23,790	25,806	59.3	59.2	59.4

159 . 府 知 事

執行年月日	有 権 者 数 (人)			投
	総 数	男	女	総 数
平成 7 . 4 . 9	77,448	37,414	40,034	39,981
11 . 4 . 11	78,629	37,834	40,795	40,935
12 . 2 . 6	80,084	38,639	41,445	38,557
16 . 2 . 1	79,866	38,282	41,584	36,202
20 . 1 . 27	82,555	39,538	43,017	45,280

資料 選挙管理委員会

160 . 府 議 会 議

執行年月日	有 権 者 数 (人)			投
	総 数	男	女	総 数
平成 7 . 4 . 9	77,448	37,414	40,034	39,966
11 . 4 . 11	78,629	37,834	40,795	40,883
15 . 4 . 13	79,403	38,009	41,394	35,997
19 . 4 . 8	80,807	38,619	42,188	36,951

資料 選挙管理委員会

161 . 市 長 選 挙

執行年月日	有 権 者 数 (人)			投
	総 数	男	女	総 数
平成 7 . 4 . 23	77,245	37,301	39,944	44,316
11 . 4 . 25	78,381	37,702	40,679	44,132
15 . 4 . 27	79,365	37,983	41,382	41,491
19 . 4 . 22	80,718	38,575	42,143	-

資料 選挙管理委員会

162 . 市 議 会 議 員

執行年月日	有 権 者 数 (人)			投
	総 数	男	女	総 数
平成 7 . 4 . 23	77,245	37,301	39,944	44,321
11 . 4 . 25	78,381	37,702	40,679	44,143
15 . 4 . 27	79,365	37,983	41,382	41,528
19 . 4 . 22	80,718	38,575	42,143	39,923

資料 選挙管理委員会

選挙投票状況

票者数 (人)		投票率 (%)		
男	女	総数	男	女
18,834	21,147	51.6	50.3	52.8
19,054	21,881	52.1	50.4	53.6
18,325	20,232	48.2	47.4	48.8
17,207	18,995	45.3	45.0	45.7
21,230	24,050	54.9	53.7	55.9

員選挙投票状況

票者数 (人)		投票率 (%)		
男	女	総数	男	女
18,822	21,144	51.6	50.3	52.8
19,023	21,860	52.0	50.3	53.6
16,535	19,462	45.3	43.5	47.0
17,301	19,650	45.7	44.8	46.6

投票状況

票者数 (人)		投票率 (%)		
男	女	総数	男	女
20,035	24,281	57.4	53.7	60.8
20,185	23,947	56.3	53.5	58.9
18,834	22,657	52.3	49.6	54.8
-	-	-	-	-

選挙投票状況

票者数 (人)		投票率 (%)		
男	女	総数	男	女
20,038	24,283	57.4	53.7	60.8
20,191	23,952	56.3	53.6	58.9
18,850	22,678	52.3	49.6	54.8
18,230	21,693	49.5	47.3	51.5

163. 投票区別登録者数

単位：人

12月2日現在

年次及び投票区	総数	男	女
平成16年	81,594	39,222	42,372
17	81,689	39,249	42,440
18	80,971	38,909	42,062
19	83,857	40,272	43,585
20	83,971	40,305	43,666
第1 池田市役所1階ロビー	4,560	2,088	2,472
第2 池田会館	1,811	878	933
第3 コミュニティセンター	2,052	946	1,106
第4 姫室・室町会館	2,979	1,354	1,625
第5 池田駅前南会館	2,885	1,336	1,549
第6 細河コミュニティセンター	790	349	441
第7 児童館	1,029	467	562
第8 木部会館	1,059	507	552
第9 秦野小学校プレイルーム	4,475	2,139	2,336
第10 ひかり幼稚園	4,473	2,278	2,195
第11 北豊島小学校生活科室	3,142	1,540	1,602
第12 青年の家	4,217	1,988	2,229
第13 石橋北会館	1,706	815	891
第14 井口堂北会館	4,399	2,073	2,326
第15 アルビス五月ヶ丘団地中央集会所	4,598	2,146	2,452
第16 緑丘小学校多目的教室	2,995	1,434	1,561
第17 上池田会館	2,910	1,350	1,560
第18 住吉会館	3,116	1,519	1,597
第19 なかよしこども園	3,995	1,930	2,065
第20 池田高校承風会館	3,826	1,745	2,081
第21 宇保会館	3,459	1,627	1,832
第22 豊島南会館	1,250	682	568
第23 伏尾台コミュニティセンター-第1会館	2,280	1,053	1,227
第24 鉢塚会館	3,802	1,887	1,915
第25 神田北会館	3,343	1,897	1,446
第26 渋谷高校会議室	3,717	1,779	1,938
第27 空港会館	804	467	337
第28 伏尾会館	1,440	676	764
第29 伏尾台コミュニティセンター-第2会館	2,859	1,355	1,504

164. 党派別得票及び得票率

選挙名	有効投票数	自由民主党	民主党	公明党		
衆議院議員選挙 (比例代表) (平成17年9月11日) 得票率(%)	54,996	21,428	16,757	6,276		
	100.0	39.0	30.5	11.4		
	日本共産党	社会民主党	新党日本			
	4,649	3,870	2,016			
	8.4	7.0	3.7			
選挙名	有効投票数	民主党	自由民主党	公明党	日本共産党	
参議院議員選挙 (比例代表) (平成19年7月29日) 得票率(%)	48,362	19,520.0	11,884.9	5,703.3	5,002.2	
	100.0	40.4	24.6	11.8	10.3	
	社会民主党	女性党	維新政党・新風	9条ネット	共生新党	国民新党
	2,280.0	673.4	160.0	219.0	98.0	1,023.1
	4.7	1.4	0.3	0.5	0.2	2.1
	新党日本					
	1,799.0					
	3.7					

あん分票があるため合計は合いません。

資料 選挙管理委員会

165. 会派別議員数

単位：人

5月1日現在

年	条例定数	現員数	自民同友会 議員団	民主・市民連合 議員団	日本共産党 議員団	公明党 議員団	無所属
平成20年	24	24	7	6	5	4	2

資料 議会事務局

166. 年齢階層別議員数

単位：人

5月1日現在

年	条例定数	現員数	年齢階層別(才)										
			25~29	30~34	35~39	40~44	45~49	50~54	55~59	60~64	65~69	70~74	75以上
平成20年	24	24	-	1	-	1	2	4	5	7	4	-	-

資料 議会事務局

167. 特別職及び部局別職員数

単位：人

4月1日現在

年次	特別職数	職員数					
		総数	市長部局	行政委員等	消防本部	教育委員会	企業部局
平成16年	4	1,305	609	18	101	154	423
17	5	1,325	594	18	104	146	463
18	6	1,299	582	18	100	143	456
19	6	1,310	566	18	100	136	490
20	6	1,274	533	16	102	134	489

派遣職員及び再任用短時間職員を除く。

資料 市長公室人事課

168 . 所 属 別

単位：人

区 分	部課別 合 計	事 務	技 術	技 能	消 防	指 導 主 事	教 員	医 療	嘱 託	部 長 室 参 事 等
平成 16 年	1,305	401	210	208	99	15	33	313	-	26
17	1,325	396	206	191	102	15	31	357	-	27
18	1,299	374	206	190	99	15	29	356	-	30
19	1,310	349	212	181	99	17	25	395	-	22
20	1,274	330	193	175	100	15	25	400	-	36
市 長 公 室	37	31	-	3	1	-	-	-	-	2
秘 書 課	6	4	-	2	-	-	-	-	-	-
広 報 広 聴 課	7	7	-	-	-	-	-	-	-	-
人 事 課	16	16	-	-	-	-	-	-	-	-
危 機 管 理 課	6	4	-	1	1	-	-	-	-	-
総 合 政 策 部	16	12	1	-	-	-	-	-	-	3
政 策 推 進 課	5	5	-	-	-	-	-	-	-	-
情 報 政 策 課	4	3	1	-	-	-	-	-	-	-
法 制 文 書 課	4	4	-	-	-	-	-	-	-	-
総 務 部	53	45	1	4	-	-	-	-	-	3
管 財 課	8	3	1	4	-	-	-	-	-	-
財 政 課	6	6	-	-	-	-	-	-	-	-
契 約 検 査 課	4	4	-	-	-	-	-	-	-	-
課 税 課	23	23	-	-	-	-	-	-	-	-
納 税 課	9	9	-	-	-	-	-	-	-	-
市 民 生 活 部	138	43	3	89	-	-	-	-	-	3
市 民 生 活 課	11	6	-	5	-	-	-	-	-	-
市 民 課	17	17	-	-	-	-	-	-	-	-
環 境 に や さ し い 課	7	6	1	-	-	-	-	-	-	-
観 光 ・ ふ れ あ い 課	5	5	-	-	-	-	-	-	-	-
地 域 活 性 課	6	6	-	-	-	-	-	-	-	-
環 境 事 業 室 付	1	1	-	-	-	-	-	-	-	-
業 務 セ ン タ ー	58	1	-	57	-	-	-	-	-	-
ク リ ー ン セ ン タ ー	30	1	2	27	-	-	-	-	-	-

168. 所 属 別

区 分	部課別 合 計	事 務	技 術	技 能	消 防	指 導 主 事	教 員	医 療	嘱 託	部 長 室 参 事 等
選挙管理委員会事務局	3	3	-	-	-	-	-	-	-	-
監査委員会事務局	3	3	-	-	-	-	-	-	-	-
教 育 委 員 会	134	48	2	41	-	18	25	-	-	-
管 理 部	37	14	-	19	-	-	-	-	-	4
総 務 課	17	7	-	10	-	-	-	-	-	-
学 務 課	5	5	-	-	-	-	-	-	-	-
学校給食センター	11	2	-	9	-	-	-	-	-	-
教 育 部	53	31	1	3	-	15	-	-	-	3
教 職 員 課	4	2	-	-	-	2	-	-	-	-
指 導 課	5	-	-	-	-	5	-	-	-	-
人 権 教 育 課	3	-	-	-	-	3	-	-	-	-
青少年センター	4	1	-	1	-	2	-	-	-	-
児 童 館	2	1	-	-	-	1	-	-	-	-
教 育 研 究 所	3	1	-	-	-	2	-	-	-	-
社 会 教 育 課	7	7	-	-	-	-	-	-	-	-
中 央 公 民 館	2	2	-	-	-	-	-	-	-	-
図 書 館	10	10	-	-	-	-	-	-	-	-
歴 史 民 俗 資 料 館	2	2	-	-	-	-	-	-	-	-
五月山児童文化センター	4	2	1	-	-	-	-	-	-	-
市 民 体 育 課	4	3	-	1	-	-	-	-	-	-
学 校 関 係	44	-	-	19	-	-	25	-	-	-
小 学 校	13	-	-	13	-	-	-	-	-	-
中 学 校	6	-	-	6	-	-	-	-	-	-
幼 稚 園	25	-	-	-	-	-	25	-	-	-
水 道 部	66	20	22	22	-	-	-	-	-	2
総 務 課	7	7	-	-	-	-	-	-	-	-
営 業 課	13	13	-	-	-	-	-	-	-	-
工 務 課	17	-	12	5	-	-	-	-	-	-
浄 水 課	22	-	5	17	-	-	-	-	-	-
水 質 管 理 課	5	-	5	-	-	-	-	-	-	-

職 員 数(つづき)

区 分	部課別計	事 務	技 術	技 能	消 防	指 導 主 事	教 員	医 療	嘱 託	部 長 室 参 等
消 防 本 部	102	-	-	-	99	-	-	-	-	3
総 務 課	13	-	-	-	13	-	-	-	-	-
予 防 課	6	-	-	-	6	-	-	-	-	-
警 防 課	3	-	-	-	3	-	-	-	-	-
第 1 中 隊	19	-	-	-	19	-	-	-	-	-
第 2 中 隊	19	-	-	-	19	-	-	-	-	-
第 3 中 隊	18	-	-	-	18	-	-	-	-	-
細 河 分 署	21	-	-	-	21	-	-	-	-	-
池 田 病 院	423	16	1	5	-	-	-	400	-	1
総 務 課	7	6	1	-	-	-	-	-	-	-
医 療 管 理 課	4	4	-	-	-	-	-	-	-	-
経 営 企 画 室	4	3	-	-	-	-	-	1	-	-
医 務 局	407	3	-	5	-	-	-	399	-	-

付 録

池田市行政事務機構図

(平成20年4月1日)

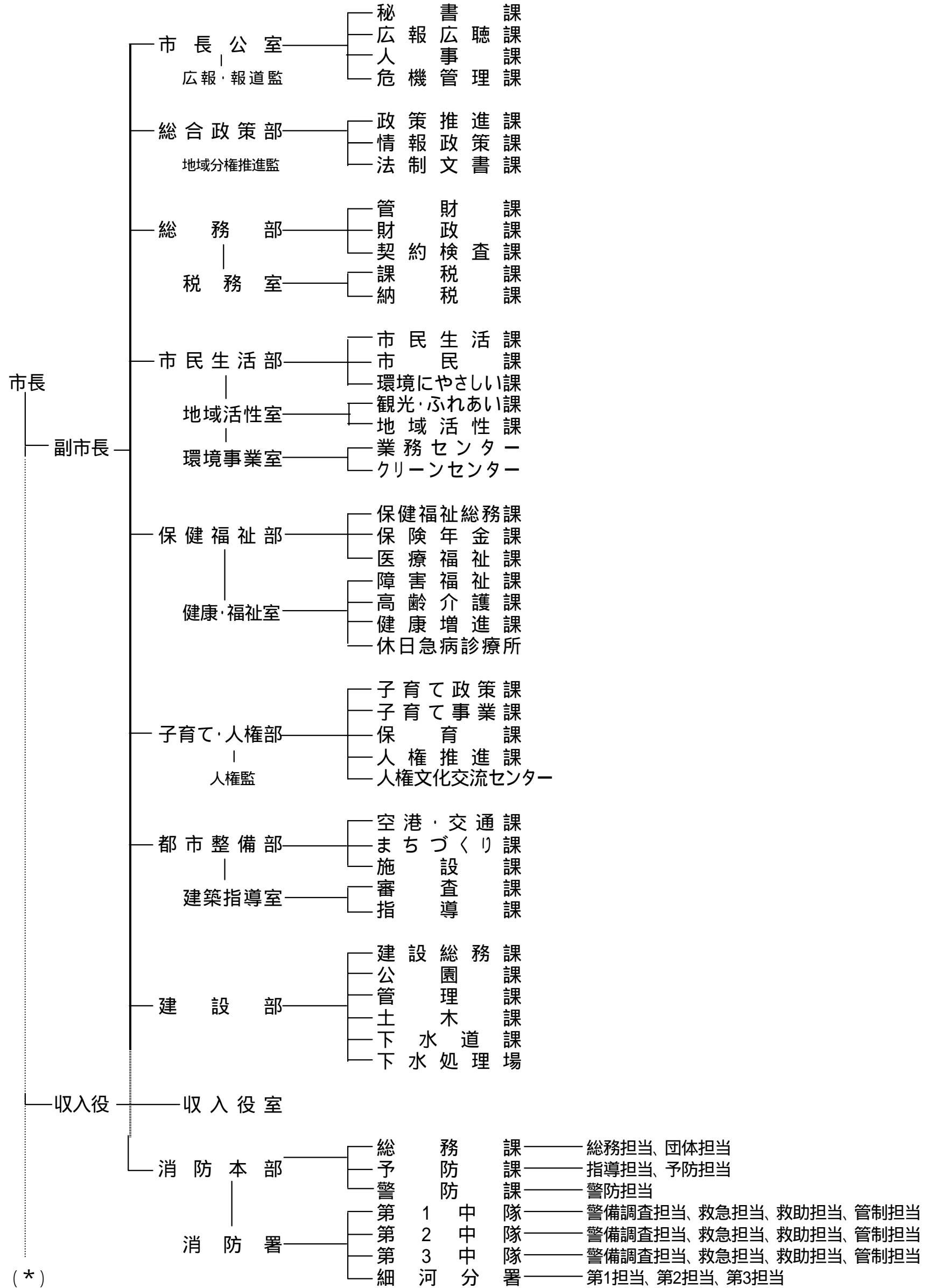

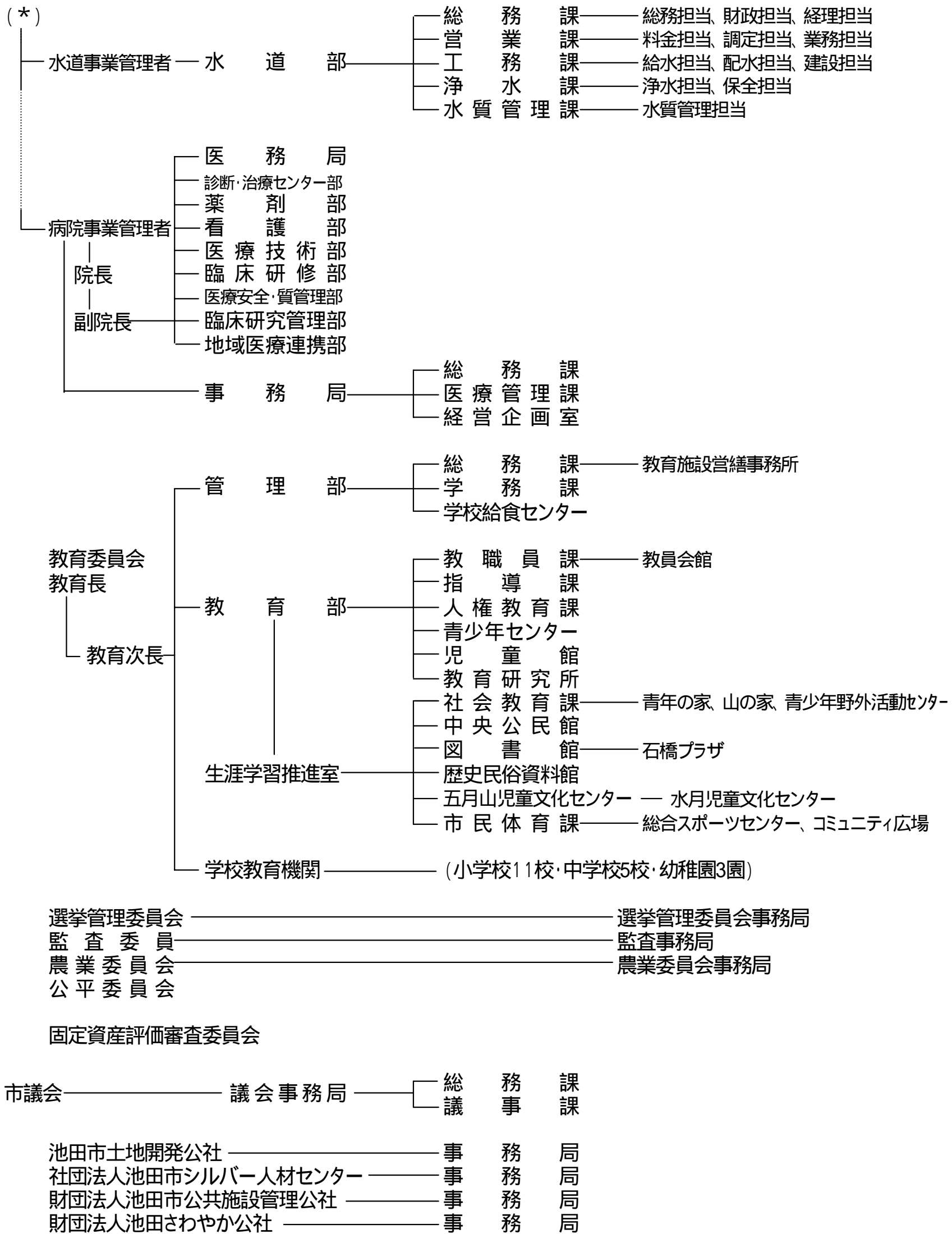

主な公共機関一覧

平成21年4月1日現在

施設名	所在地	電話
(市の機関)		
池田市役所	城南1丁目1-1	752-1111
市民文化会館	天神1丁目7-1	761-8811
ギャラリーいけだ	栄町1-1	750-3333
池田市消防本部(署)	八王寺1丁目2-1	751-0119
消防署細河分署	東山町1-6	751-7141
市立池田病院	城南3丁目1-18	751-2881
休日急病診療所	城南3丁目1-18	752-1551
中央公民館	菅原町1-1	754-6299
図書館	五月丘1丁目10-12	751-2508
石橋プラザ	石橋2丁目1-1	760-2383
歴史民俗資料館	五月丘1丁目10-12	751-3019
上方落語資料展示館(落語みゅーじあむ)	栄本町7-3	753-4440
総合スポーツセンター	荘園2丁目7-30	761-5137
五月山体育館	綾羽2丁目7-1	754-3336
夫婦池公園テニスコート	八王寺2丁目2-1	751-1400
山の家	五月丘5丁目3-18	751-1058
人権文化交流センター	古江町523-1	752-6395
児童館	古江町421	752-1723
五月山児童文化センター	綾羽2丁目5-9	752-6301
水月児童文化センター	鉢塚3丁目6-1	761-9233
青少年野外活動センター	兵庫県川辺郡猪名川町杉生字大野9-7外	769-1188
学校給食センター	大和町1-5	751-8311
教育研究所	神田1丁目18-10	751-4971
池田市立くれは音楽堂	姫室町10-1	-
カルチャープラザ	天神1丁目9-3	761-0438
池田市保健福祉総合センター	城南3丁目1-40	754-6010
敬老会館	旭丘3丁目2-1	762-1018
養護老人ホーム(白寿荘)	旭丘3丁目2-2	761-8900
緑丘保育所	緑丘2丁目5-15	751-3319
石橋保育所	井口堂3丁目4-35	762-2736
古江保育所	古江町4	753-9100
呉服保育所	神田1丁目2-13	753-9111
五月丘保育所	五月丘3丁目2-14	753-2875
やまばと学園	旭丘1丁目1-10	762-3218
なかよしこども園	石橋4丁目6-1	761-6747
病後児保育所	城南3丁目1-18(市立池田病院内)	754-6626
くすのき学園	五月丘1丁目9-12	753-8558
消費生活センター	菅原町3丁目1-301	753-5555
男女共生サロン	栄本町9-1	754-2891
公益活動促進センター(いけだNPOセンター)	栄本町9-1	750-5133

施設名	所在地	電話
3R推進センター(エコミュージアム)	栄本町1-8	752-7711
いけだピアまるセンター	新町2-14	751-5591
五月山公園事務所	綾羽2丁目5-33	751-1005
五月山動物園	綾羽2丁目5-33	753-2813
五月山霊園事務所	畑3丁目5-3	752-9533
水月公園事務所	鉢塚3丁目6-1	762-7532
城跡公園事務所	城山町3-45	753-2767
猪名川運動公園事務所	桃園2丁目1782-1	753-8848
都市緑化植物園(緑のセンター)	五月丘5丁目2-5	752-7082
下水処理場	ダイハツ町3-1	751-8577
神田管理事務所	神田4丁目19-6	751-9838
業務センター	桃園2丁目3-1	752-5580
クリーンセンター	桃園2丁目3-2	751-0501
古江浄水場	古江町160	751-8158
葬祭場	桃園2丁目2-5	751-3588
やすらぎ会館	桃園2丁目2-5	751-3588
(共同利用施設)		
神田会館	神田3丁目5-16	752-9968
豊島南会館	豊島南1丁目8-5	761-9840
住吉会館	住吉2丁目3-24	761-9841
石橋会館	石橋4丁目6-2	761-9848
秦野会館	旭丘1丁目9・G-101	752-9827
呉服会館	呉服町11-1	751-5969
豊島北会館	豊島北1丁目7-17	761-9731
池田会館	新町1-8	751-5879
早苗の森会館	神田4丁目7-2	752-9887
井口堂北会館	井口堂1丁目6-4	761-9704
神田北会館	神田1丁目28-27	751-9947
宇保会館	宇保町5-17	752-9935
城南会館	城南1丁目8-22	752-9970
空港会館	空港1丁目11-4	06-6843-7466
鉢塚会館	鉢塚2丁目8-5	762-5305
五月丘会館	五月丘2丁目4-1	751-5951
脇塚会館	神田2丁目18-32	751-5859
桃園会館	桃園1丁目9-12	751-5821
上池田会館	上池田1丁目9-19	751-5898
旭丘会館	旭丘3丁目7-13	761-9928
渋谷会館	渋谷3丁目3-18	751-5918
天神会館	天神2丁目2-13	761-9936
南畑会館	畑1丁目7-4	751-5802

施設名	所在地	電話
荘園会館	荘園1丁目7-13	761-9886
花園会館	旭丘1丁目1-10	761-9888
石橋北会館	石橋2丁目4-16	761-9919
宮之原会館	神田4丁目10-10	-
石橋駅前会館	石橋1丁目23-6	761-9918
中之嶋会館	神田3丁目8-12	-
河原島会館	神田3丁目5-21	-
姫室・室町会館	姫室町3-1	752-9982
北神田会館	神田2丁目21-28	-
池田駅前北会館	菅原町3-1-305	-
池田駅前南会館	呉服町1-1-211	-
コミュニティセンター	栄本町9-1	751-5983
伏尾台コミュニティセンター第1会館	伏尾台3丁目4-3	751-5938
第2会館	伏尾台1丁目188	753-6563
細河コミュニティセンター	東山町617-1	753-1877
働く婦人の家	栄本町9-1	751-1445
職員会館	城南1丁目1-1	-
(小学校)		
池田小学校	大和町1-4	751-2900
細河小学校	中川原町498	751-2366
秦野小学校	畑1丁目1-1	751-4549
北豊島小学校	豊島北2丁目12-1	761-8110
呉服小学校	姫室町10-1	751-4364
石橋小学校	井口堂3丁目3-30	761-8500
五月丘小学校	五月丘2丁目3-1	751-4200
石橋南小学校	石橋4丁目6-1	761-6768
緑丘小学校	緑丘2丁目5-12	753-2876
神田小学校	神田2丁目4-1	753-1060
伏尾台小学校	伏尾台2丁目11	751-3473
(中学校)		
池田中学校	上池田1丁目6-17	751-4187
渋谷中学校	五月丘4丁目1-1	751-1447
北豊島中学校	豊島北1丁目1-1	761-8427
石橋中学校	井口堂3丁目6-1	761-3451
細河中学校	伏尾台3丁目14	751-0731
(幼稚園)		
さくら幼稚園	大和町1-4	751-3513
あおぞら幼稚園	畑1丁目1-1	751-9554
なかよし幼稚園	石橋4丁目6-1	761-6751

施設名	所在地	電話
(府 の 機 関)		
豊能府税事務所	城南1丁目1-1	752-4111
北部農と緑の総合事務所池田分室	城南1丁目1-1	752-4111
大阪府北部農業共済組合 豊能支所	城南1丁目1-1	753-8175
池田土木事務所	城南1丁目1-1	752-4111
池田子ども家庭センター	満寿美町9-17	751-2858
池田保健所	満寿美町3-19	751-2990
池田警察署	大和町1-1	753-1234
府立池田高等学校	旭丘2丁目2-1	761-1131
府立渋谷高等学校	畑4丁目1-1	751-2895
府立園芸高等学校	八王寺2丁目5-1	761-8830
府立池田北高等学校	伏尾台2丁目12	752-8240
府立軽費老人ホーム(万寿荘)	井口堂3丁目4-1	761-6153
(国 の 機 関)		
豊能税務署	城南2丁目1-8	751-2441
八口一ワーク池田	栄本町12-9	751-2595
国土交通省近畿地方整備局猪名川工事事務所	上池田2丁目2-39	751-1111
大阪法務局池田出張所	満寿美町9-25	751-3342
池田簡易裁判所	満寿美町8-7	751-2049
(そ の 他 の 機 関)		
池田郵便局	城南2丁目1-1	751-3903
池田神田郵便局	神田1丁目3-15	752-2300
池田北豊島郵便局	豊島北2丁目1-13	761-8700
池田細河郵便局	中川原町144-3	753-8321
池田五月丘郵便局	五月丘1丁目7-2	752-2233
池田鉢塚郵便局	鉢塚3丁目3-3	761-1110
池田畑郵便局	畑1丁目3-18	752-2020
池田栄本町郵便局	栄本町6-27	752-2800
池田石橋四郵便局	石橋4丁目10-27	761-6666
池田宇保郵便局	宇保町11-15	752-3304
池田井口堂郵便局	井口堂2丁目5-16	762-6464
池田石橋郵便局	石橋1丁目4-20	761-8050
池田伏尾台郵便局	伏尾台5丁目8-1	752-1137
大阪教育大学附属池田小学校	緑丘1丁目5-1	761-3591
大阪教育大学附属池田中学校	緑丘1丁目5-1	761-8690
大阪教育大学附属高等学校池田校舎	緑丘1丁目5-1	761-8473
池田市社会福祉協議会	城南3丁目1-40	751-0421
(財)池田市公共施設管理公社	綾羽2丁目7-1	754-2322

施設名	所在地	電話
特別養護老人ホーム伏尾荘	伏尾町12-1	754-2901
特別養護老人ホームほほえみの園	建石町8-10	751-9494
特別養護老人ホーム古江台ホール	古江町18-2	754-6541
特別養護老人ホームポプラ	東山町555-1	754-0705
(社)池田市シルバー人材センター	菅原町1-18	754-1980
(財)いけだ市民文化振興財団 独立行政法人	栄町1-1	750-3333
産業技術総合研究所関西センター	緑丘1丁目8-31	751-9601
池田市再開発ビル(株)	菅原町3-1-301	753-5661
池田駅南開発(株)	呉服町1-1	752-3711
豊中・池田ケーブルネット(株)	石橋2丁目1-1	763-1612
関西電力池田営業所	上池田1丁目1-16	752-5070
阪急電鉄池田駅	栄町1-1	-
阪急電鉄石橋駅	石橋2丁目18-1	761-1179
阪急バス池田案内所	栄町2-1	751-2552
池田商工会議所	城南1丁目1-1	751-3344
(社)池田青年会議所	城南1丁目1-1	751-8175
細河園芸センター(細河園芸農協)	中川原町448-1	751-6839
大阪北部農業協同組合 神田支店	神田2丁目3-19	751-8661
大阪北部農業協同組合 細河支店	中川原町331-1	751-2668
宣真高等学校	荘園2丁目3-12	761-8801
(財)逸翁美術館	建石町7-17	751-3865
(財)阪急学園池田文庫	栄本町12-1	751-3185
宣真幼稚園	天神1丁目1-41	762-2864
室町幼稚園	室町7-4	751-4029
池田五月山教会幼稚園	五月丘2丁目7-19	751-5130
池田旭丘幼稚園	旭丘1丁目9-21	751-8152
亀之森幼稚園	住吉2丁目3-18	761-8293
石橋文化幼稚園	石橋2丁目12-12	762-0020
カトリック聖マリア幼稚園	満寿美町9-26	751-4428
友星幼稚園	伏尾台2丁目11	751-1828
細河保育園	東山町312	753-3380
さつき保育園	城南2丁目4-20	751-6830
ふしお台保育所	伏尾台1丁目37	751-1797
中央保育園	上池田2丁目2-34	751-8160
天神保育園	天神1丁目1-13	761-3887
住吉保育園	住吉1丁目5-8	761-1264
はたの保育園	畑1丁目20-1	753-3314
自由自在姫室保育園	姫室町10-1	754-0084
(社)池田芽ばえ福祉会 障害者授産施設 東山作業所	東山町589	752-0003

第42回

池田市統計書

平成20年版

(2008)

平成21年3月 発行

編集 池田市総合政策部法制文書課

発行 池田市総務部管財課

〒563-8666

池田市城南1丁目1番1号

電話 072(752)1111

FAX 072(752)9785