

池田市統計書

令和3年版

(2021)

はじめに

ここに、令和3年版池田市統計書を刊行いたします。

この統計書は、本市の人口、経済、社会、教育など各分野にわたる基本的な統計資料を総合的に集録し、市勢の現況および推移発展を明らかにしようとするものであります。

近年、情報化社会の進展に伴い、統計情報の需要が一段と高まってきており、統計の利用につきましても多様化しております。本書は、これらの情勢に対応するため編集にあたっては、毎年検討を加え内容の充実に努めているところであります。

今後とも、より一層の改善充実を図ってまいりたいと存じますので、各方面からのご指導をお願いする次第であります。

令和4年3月

池田市長 瀧澤 智子

凡 例

1. 本書は、総務部 総務課の所管する基幹統計はもちろんのこと、民間団体及び官公署などの資料にもとづき編集したものであり、資料の収集方法については、関係機関からの報告によるものと、直接調査を行ったものがあります。
2. 資料の最終集録年は、原則として各表の上部右端に注記してあり、本表中の年次、年度、年月日は下記のとおりです。

年 次	暦年（1月～12月）
年 度	会計年度（4月～翌年3月）
年月日	記載年月日現在
3. 数字の単位は左上（特別なもの、また項目ごとに異なるものは表頭に掲げています。
4. 各統計表の一般的説明は、各表ごとの下部または表頭に掲げ、その他においては、個々の注釈を必要とする場合はそれぞれ〔1）、2〕）を用いて脚注しています。
5. 資料の出所については、各統計表の下部に追記し、他の統計書などによる場合は、その書名を掲げています。
6. 数字などの単位未満は、原則として四捨五入したため、総数と内訳の合計とが必ずしも一致しない場合があります。
7. 統計表中の使用符号の用途は下記のとおりです。

「0」	……単位未満
「—」	……皆 無
「…」	……不 詳
「 χ 」	……秘密保持上公表を差し控えるもの
8. 統計資料について疑義または、さらに詳細な資料を必要とされる場合は、各統計表の資料の提供元または、総務部 総務課にご照会ください。

総目次

第1章	土地・気象	1
第2章	人口	5
第3章	国勢調査	11
第4章	事業所	31
第5章	農業	49
第6章	商工	55
第7章	道路・公園・住宅	61
第8章	電気・ガス・上下水道	69
第9章	運輸・通信	75
第10章	金融	83
第11章	市民生活	85
第12章	労働	93
第13章	保健衛生	97
第14章	社会保障	105
第15章	文教	113
第16章	治安・災害	129
第17章	財政	139
第18章	選挙・公務員	155
	付録	167

目次

第1章 土地・気象

1. 位置	2
2. 地勢	2
3. 土地評価地積	2
4. 地域・地区指定面積	2
5. 町丁別面積	3
6. 気象年報	4

第2章 人口

7. 世帯数及び人口の推移	6
8. 町丁別世帯数及び人口	8
9. 戸籍人口及び住民基本台帳人口	10
10. 人口動態と婚姻・離婚件数	10
11. 外国人住民	10

第3章 国勢調査

12. 町丁別世帯数及び人口	12
13. 世帯数及び人口の推移	14
14. 人口集中地区人口・面積	14
15. 年齢5歳階級別人口	15
16. 年齢各歳別人口	16
17. 大阪府内市区町村別世帯数・人口・ 面積及び人口密度	18
18. 労働力状態、男女別15歳以上人口	20
19. 産業、男女別15歳以上就業者数	20
20. 従業上の地位、男女別15歳以上人口	21
21. 住居種別・所有別一般世帯数及び人員	21
22. 住宅種類別一般居住世帯数、世帯人員	21
23. 住宅種別、所有の別、一般世帯数及び人員	22
24. 一般世帯の家族類型、親族人員別世帯数	22

25. 流出人口	24
26. 流入人口	27
27. 夜間人口・昼間人口	30

第4章 事業所

28. 産業分類別民営事業所数及び従業者数	32
29. 町丁別、産業大分類別事業所数及び 従業者数	38
30. 産業分類別、従業者規模別事業所数 及び従業者数(民営)	42
31. 事業所の推移	48
32. 校区別事業所数	48

第5章 農業

33. 専業、兼業別農家数及び経営耕地 面積	50
34. 経営耕地面積規模別農家数	50
35. 農産物収穫面積	50
36. 果樹栽培面積	52
37. 施設園芸面積	52
38. 農用機械(個人所有)	52
39. 農地の転用	54

第6章 商工

40. 産業分類別事業所数、従業者数、 年間販売額等	56
41. 工業	58
42. 大阪府内市町村別事業所数、従業者数 及び製造品出荷額等	60

第7章 道路・公園・住宅

43. 道路の延長及び面積	62
44. 道路の舗装状況	62
45. 橋りょうの状況	62
46. 都市公園	64
47. 公共住宅の状況	64
48. 家屋の状況	64
49. 居住世帯の有無別住宅数及び 人が居住する住宅以外の建物数	65
50. 住宅の種類、構造、建築の時期別 住宅数	65
51. 1住宅当たり居住室数・畳数・延べ面積 及び1人当たり畳数	65
52. 世帯の収入階級・種類、住宅の所有の 関係別普通世帯数、1世帯当たり人員 ・居住室数及び畳数	66
53. 運動施設の利用状況	68
54. 五月山緑地都市緑化植物園利用状況	68

第8章 電気・ガス・上下水道

55. 電灯・電力契約口数及び使用量	70
56. ガスの業種別使用状況	70
57. 給水人口・戸数・栓数	70
58. 取水量及び給水量	72
59. 用途別給水栓数及び使用水量	73
60. 公共下水道の状況	72
61. 下水処理状況	74

第9章 運輸・通信

62. 自動車数	76
63. 軽自動車数	76
64. 中国自動車道 中国池田インターチェンジ の利用状況	78
65. 大阪国際空港航空機輸送状況	78
66. 航空機別着陸状況	78
67. 阪急電車1日平均乗降客数 (池田・石橋阪大前駅)	80
68. 阪急バス運輸状況	80
69. 電話施設	81
70. 市内郵便局施設状況	81
71. 内国郵便物取扱件数	82
72. 国際郵便物取扱件数	82

第10章 金融

73. 中小企業融資状況	84
74. 市内の金融機関の状況	84

第11章 市民生活

75. 消費者物価指数(10大費目指数)	86
76. 消費者物価指数(大阪市)	88
77. たばこ消費高	90
78. 勤労者世帯(1世帯当たり年平均1か月間) の収入と支出	92

第12章 労働

79. 一般職業紹介状況	94
80. 雇用保険一般被保険者の求職者 給付状況	94

第13章 保健衛生

81. 医療施設の状況	98
82. 医療従事状況(従業地)	99
83. 感染症発生件数及び死亡数 (感染症の予防及び感染症の 患者に対する医療に関する法律)	98
84. 主要死因別死亡者数	98
85. 市立病院外来患者数	100
86. 市立病院入院患者数	100
87. 市立病院外来患者保険種別	100
88. 市立病院入院患者保険種別	101
89. 休日急病診療所利用状況	102
90. 国民健康保険加入状況	103
91. 国民健康保険給付状況	102
92. 予防接種実施状況	102
93. し尿・浄化槽処理状況	104
94. ごみ処理状況	104
95. 火葬場使用状況	104

第14章 社会保障

96. 生活保護費支給人員	106
97. 生活保護費支給状況	106
98. 国民年金加入状況	106
99. 市内保育所の状況	108
100. 児童発達支援センターの状況	108
101. 共同募金実績額	110
102. 日赤社資募集実績額	110
103. 歳末たすけあい募金実績額	110
104. 身体障がい者(児)の状況	111

105. 知的障がい者(児)の状況	111
106. 市立くすのき学園の状況	111
107. 養護老人ホームの状況	112
108. 軽費老人ホームの状況	112
109. 特別養護老人ホームの状況	112
110. 敬老会館の利用状況	112

第15章 文教

111. 幼稚園等の概況	114
111-1. 幼稚園の概況	114
111-2. 幼保連携型認定こども園の概況	114
112. 小学校の概況	114
113. 中学校の概況	116
114. 義務教育学校の概況	116
115. 高等学校の概況	116
116. 各種学校の概況	118
117. 中学校・義務教育学校卒業生の進路	118
118. 高等学校卒業生の進路	118
119. 児童・生徒の平均体位	120
120. 児童・生徒の視力	120
121. 社会教育施設利用状況	122
122. 図書館利用状況	124
122-1. 市立図書館	124
122-2. 中央公民館(図書コーナー)	124
122-3. 市立石橋プラザ(図書館分館)	124
122-4. 池田文庫	125
123. 中央公民館利用状況	125
124. コミュニティセンター利用状況	126
124-1. 池田市立コミュニティセンター	126
124-2. 伏尾台コミュニティセンター第1会館	126
124-3. 伏尾台コミュニティセンター第2会館	126
124-4. 細河コミュニティセンター	126

125. 共同利用施設利用状況	127
126. 石橋会館利用状況	127
127. 人権文化交流センター利用状況	127
128. 市民文化会館利用状況	128
129. 教育相談利用状況	128
130. カルチャープラザ利用状況	128
131. ギャラリーいけだ利用状況	128

第16章 治安・災害

132. 犯罪発生及び検挙状況	130
133. 刑法犯少年検挙状況	130
134. 特別法犯少年検挙状況	130
135. 不良行為少年補導状況	132
136. 交通事故発生件数	132
137. 全国交通事故死亡者数	133
138. 消防職団員数及び車両等	134
139. 焼損面積及び損害金額	135
140. 火災種類別発生件数	134
141. 原因別火災発生件数	136
142. 救急事故別出場件数	136
143. 救急事故別搬送人員	138

第17章 財 政

144. 一般会計決算状況(歳入)	140
145. 一般会計決算状況(歳出)	140
146. 特別会計決算状況	142
146-1. 国民健康保険(歳入)	142
146-2. 国民健康保険(歳出)	142
146-3. 財産区(歳入)	144
146-4. 財産区(歳出)	145
146-5. 介護保険事業(歳入)	144
146-6. 介護保険事業(歳出)	144
146-7. 後期高齢者医療事業(歳入)	146
146-8. 後期高齢者医療事業(歳出)	146

147. 公営企業事業会計決算状況	148
147-1. 病院事業会計予算決算報告書	148
147-2. 水道事業会計予算決算報告書	148
147-3. 公共下水道事業予算決算報告書	150
148. 一般会計性質別決算の状況	152
149. 市税徴収状況	152
150. 市民の税負担状況	154
151. ふるさと納税の状況	154
152. 市有財産の状況	154

第18章 選挙・公務員

153. 衆議院議員選挙投票状況 (小選挙区)	156
154. 衆議院議員選挙投票状況 (比例代表)	156
155. 参議院議員選挙投票状況 (選挙区)	156
156. 参議院議員選挙投票状況 (比例代表)	156
157. 府知事選挙投票状況	158
158. 府議会議員選挙投票状況	158
159. 市長選挙投票状況	158
160. 市議会議員選挙投票状況	158
161. 投票区別登録者数	160
162. 政党等別得票及び得票率	161
163. 会派別議員数	161
164. 年齢階層別議員数	161
165. 特別職及び部局別職員数	161
166. 所属別職員数	162

付 録

行政事務機構図	168
主な公共機関一覧	170
避難地等一覧	175

DATA
OF
IKEDA
(令和2年)

イラストで見る
市民の暮らし



婚姻 1日に2.86件



離婚 1日に0.66件



出生 1日に2.1人



死亡 1日に2.83人

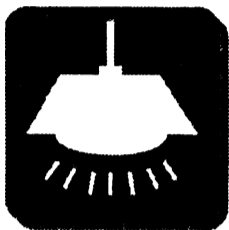

電力(消費量)
1日に634.898kWh
(平成27年)

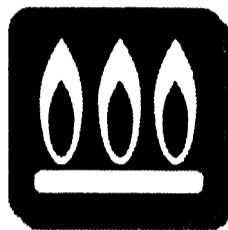

ガス 1日に91,271m³
(45MJ(=10,750Kcal)/m³換算)
(平成30年)



水道(給水量)
1日当たり31,883m³

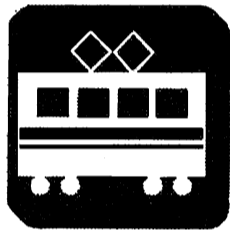

電車(阪急宝塚線)
乗降客
1日に87,900人



バス乗降客
1日に29,646人
(池田市内線のみ)(平成27年)



人身事故 1日に0.67件



犯罪 1日に1.2件



飛行機乗降客
1日に20,963人



世帯員数
1世帯平均2.12人

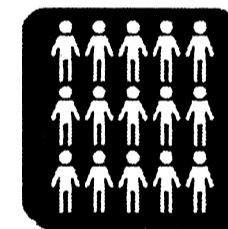

人口密度
1km²当たり4,684人



病院・診療所
市民969人に1院



教員
生徒13.5人に1人
(小・中・義務教育学校・高校のみ)



火災 36.6日に1件



市税
市民1人当たり16万円
(令和2年度決算)



市職員
市民84人に1人

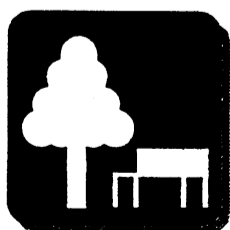

都市公園
市民1人当たり11.99m²

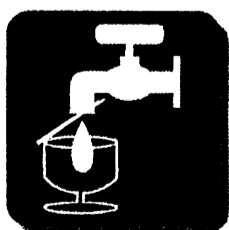

上水道 市民1人
1日当たり
年平均給水量325リットル

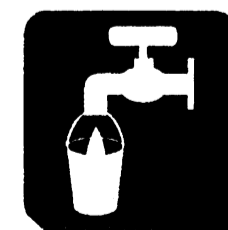

下水道 普及率100%

第1章 土地・気象

1. 位 置

経 度		緯 度	
最 東	最 西	最 南	最 北
135° 27'	135° 25'	34° 47'	34° 52'
畑 3 丁目 27 番地先	桃園 1 丁目 3427 番地先	空港 2 丁目 546 番地先	伏尾町 25-1 番地先

資料 総務部 総務課

2. 地 勢

広 ぼ う (km)		海 抜 (m)		市域面積 (km ²)
東 西	南 北	最 高	最 低	
3.82	10.28	483.9	14.4	22.14

資料 総務部 総務課

3. 土 地 評 価 地 積

1 月 1 日現在

区 分	平成29年	30	令和元年	2	3
総 数	10,924,402	10,933,651	10,941,070	10,931,343	10,948,814
田	931,920	920,241	909,417	904,630	899,478
畑	408,640	404,503	400,530	397,042	389,937
宅 地	5,774,294	5,813,959	5,839,414	5,849,456	5,855,201
山 林	2,065,601	2,054,544	2,058,536	2,048,673	2,072,100
原 野	61,064	60,963	60,963	60,963	60,818
雑 種 地	651,597	648,155	640,924	639,293	639,994
そ の 他	1,031,286	1,031,286	1,031,286	1,031,286	1,031,286

資料 総務部 課税課

概要調書による。

4. 地 域 ・ 地 区 指 定 面 積

令和 3 年 3 月 末現在

区 分		面 積	市街化区域面積 に対する割合	区 分	面 積	
市 街 化 区 域	第 1 種 低 層 住 居 専 用 地 域	179 ha	17.0 %	高度地区 (第一種)	191 ha	
	第 1 種 中 高 層 住 居 専 用 地 域	467 ha	44.2	高度地区 (第二種)	523	
	第 2 種 中 高 層 住 居 専 用 地 域	19 ha	1.8	高度利用地区	(A地区)	1.3
	第 1 種 住 居 地 域	157 ha	14.9		(B地区)	1.1
	第 2 種 住 居 地 域	64 ha	6.0		(C地区)	0.1
	近 隣 商 業 地 域	26 ha	2.5		(D地区)	0.6
	商 業 地 域	28 ha	2.7	鼓ヶ滝風致地区	31.00	
	準 工 業 地 域	69 ha	6.5	池田山風致地区	396.86	
	工 業 地 域	47 ha	4.4	待兼山風致地区	6.32	
	無 指 定 地 域	32 ha	-	近郊緑地保全区域 (北摂連山)	693	
	合 計	1,088 ha	100.0	生産緑地地区 (76地区)	11.40	
	市街化調整区域	1,126 ha	-			
	都市計画区域	2,214 ha	-			
	防火地域	28 ha	-			
準防火地域	26 ha	-				

資料 まちづくり推進部 都市政策課

令和 3 年度都市計画概要

5. 町 丁 別 面 積

単位：km²

令和3年3月末現在

町 名	面 積	町 名	面 積
総 数	22.140	住 吉 2 丁 目	0.226
		空 港 1 丁 目	0.126
			0.326
伏 尾 町	3.668	豊 島 南 1 丁 目	0.138
吉 田 町	0.521		0.193
東 山 町	1.346	豊 島 北 1 丁 目	0.242
中 川 原 町	0.702		0.139
古 江 町	0.823	石 橋 1 丁 目	0.153
木 部 町	1.203		0.164
新 綾 町	0.077		0.108
	0.021		0.211
	0.383	井 口 堂 1 丁 目	0.145
栄 本 町	0.069		0.118
			0.139
城 山 町	0.062	鉢 塚 1 丁 目	0.115
建 石 町	0.100		0.136
上 池 田 1 丁 目	0.085		0.210
	0.091		0.137
城 南 1 丁 目	0.080	旭 丘 1 丁 目	0.180
	0.044		0.143
	0.134		0.140
大 和 町	0.051	荘 園 1 丁 目	0.107
菅 原 町	0.045		0.179
栄 町	0.050	緑 丘 1 丁 目	0.173
			0.119
槻 木 町	0.062	渋 谷 1 丁 目	0.077
西 本 町	0.049		0.130
室 町	0.153		0.132
桃 園 1 丁 目	0.175		0.121
	0.235		0.113
姫 室 町	0.116		0.097
呉 服 町	0.081		0.618
満 寿 美 町	0.163		0.191
宇 保 町	0.129		0.079
神 田 1 丁 目	0.249	畑 1 丁 目	2.325
			0.233
	0.254		0.168
	0.241		0.252
	0.383		0.247
ダ イ ハ ツ 町	0.278		0.145
八 王 寺 1 丁 目	0.112		0.155
	0.181		0.100
天 神 1 丁 目	0.155		0.184
	0.100		
住 吉 1 丁 目	0.184		0.135

資料 総務部 総務課

6. 気象年報

年 月	平 均		気 温			湿 度				雨 量		
	風 速 [m/s]	風 向	平 均 [℃]	最 高 [℃]	最 低 [℃]	平 均 [%]	最 高 [%]	最 低 [%]	実 効 [%]	時 間 最 大 [mm]	日 最 大 [mm]	月 積 算 [mm]
令和2年												
1月	1.9	北北西	8.2	16.7	1.4	70.9	97.5	29.1	71.2	18.5	31.5	68.0
2	1.7	北北西	7.5	20.2	-1.1	69.2	97.7	25.0	69.0	4.5	17.5	57.5
3	2.1	北	10.9	21.4	0.3	67.1	97.5	18.3	66.9	6.0	30.5	98.0
4	2.7	北	13.2	24.8	4.5	59.2	97.4	14.4	60.5	7.5	27.0	105.5
5	2.2	南西	20.7	30.3	11.8	62.2	96.9	14.1	61.7	19.5	42.5	96.5
6	2.3	南西	24.6	33.5	16.4	69.3	96.6	18.8	67.8	21.5	62.0	261.5
7	2.0	南西	25.6	34.9	20.0	81.7	97.2	38.6	80.8	38.0	85.5	520.5
8	2.1	南西	30.4	38.6	22.6	64.7	93.6	25.5	65.9	24.5	25.0	37.0
9	2.2	北	25.5	36.8	17.5	70.1	96.1	30.8	69.5	15.0	65.5	103.0
10	1.9	北	18.2	28.0	8.2	70.3	97.2	28.3	70.6	5.5	40.5	155.5
11	1.7	北北西	13.9	25.4	4.7	72.5	97.4	32.7	71.7	5.5	32.5	42.5
12	2.0	北北西	7.6	16.5	0.3	69.8	96.3	33.8	69.5	4.5	9.5	19.0
平成31年												
1月	1.8	北西	5.5	12.5	-0.7	71.8	96.9	34.4	71.6	5.0	18.0	20.0
2	1.8	北北西	7.2	17.7	0.0	70.1	97.7	27.5	70.6	3.5	16.5	39.5
3	2.2	北北西	10.0	20.0	1.2	66.4	97.4	9.9	66.4	4.5	16.0	68.0
4	2.4	北北西	14.1	26.5	2.4	61.7	97.4	8.0	61.0	6.5	23.5	109.5
令和元年	2.3	北北西	20.6	33.0	6.4	53.8	96.6	10.0	54.6	17.0	35.0	93.5
6	2.3	南西	23.6	31.8	17.1	67.3	96.6	23.3	65.2	13.0	44.0	148.5
7	2.1	東北東	26.4	36.6	21.3	76.8	97.4	41.1	77.2	39.0	53.0	195.5
8	2.5	南西	29.1	38.7	20.4	70.8	96.3	34.7	69.5	31.0	94.0	241.5
9	2.4	東北東	26.4	35.8	17.1	68.1	95.5	26.6	69.1	11.0	17.5	47.0
10	2.2	北	20.3	33.8	11.7	73.7	97.5	30.5	72.6	23.0	44.0	171.5
11	1.7	北北西	13.3	23.4	2.9	69.5	95.2	32.5	70.0	2.5	6.0	11.0
12	1.5	北北西	8.8	16.6	2.5	75.2	97.5	40.0	74.2	5.0	15.0	53.5
平成30年												
1月	2.2	北西	4.3	14.3	-3.7	71.7	97.7	30.0	71.9	10.0	33.5	58.0
2	2.2	北西	4.7	16.7	-3.3	63.1	98.0	16.1	63.5	4.0	25.0	31.5
3	2.6	北北西	11.0	23.5	0.6	64.4	97.5	19.9	64.7	11.0	42.5	151.0
4	2.4	南西	16.5	26.8	4.2	61.9	97.5	11.1	61.3	17.0	48.0	163.5
5	2.3	東北東	20.0	30.0	8.6	64.0	97.4	9.1	62.7	25.0	69.0	201.5
6	2.3	北北西	23.1	33.9	14.2	72.0	97.2	18.6	71.5	15.5	62.0	193.5
7	2.5	南西	29.6	40.4	22.2	66.3	97.5	24.1	67.1	39.5	235.0	501.5
8	2.9	南西	29.3	38.5	19.6	64.0	95.5	25.0	63.3	40.0	46.0	113.5
9	2.2	東北東	23.8	33.1	14.8	77.8	97.4	23.6	76.9	43.5	57.5	441.5
10	2.1	北北西	19.0	29.6	10.3	68.4	96.1	27.5	69.3	8.5	10.0	34.5
11	1.7	北北西	13.8	23.5	3.7	71.8	96.1	26.6	71.0	8.0	12.5	19.0
12	2.0	北西	8.5	22.1	-0.2	75.1	97.5	37.4	75.0	6.0	13.5	55.0

資料 池田市消防本部

第2章 人口

7. 世帯数及び

単位：人

年次	世帯数	人		
		総数	男	女
昭和8年	6,132	29,023	14,591	14,432
池田町	3,623	16,617	8,323	8,294
細河村	679	3,448	1,771	1,677
秦野村	458	2,503	1,246	1,257
北豊島村	1,372	6,455	3,251	3,204
昭和9年	6,642	31,137	15,596	15,541
池田町	3,942	17,948	8,992	8,956
細河村	685	3,478	1,785	1,693
秦野村	502	2,606	1,313	1,293
北豊島村	1,513	7,105	3,506	3,599
昭和11年	6,768	31,840	15,898	15,942
12	6,721	31,648	15,545	16,103
13	6,627	30,787	15,202	15,585
14 (市制施行)	7,742	36,000	18,000	18,000
16	7,842	35,989	17,469	18,520
17	8,817	41,250	19,771	21,479
18	8,310	37,790	18,119	19,671
19	…	36,073	17,094	18,979
20	9,512	40,914	19,370	21,544
21	9,692	41,732	19,882	21,850
23	10,110	43,877	21,317	22,560
24	10,550	45,096	21,810	23,286
26	10,896	47,021	23,015	24,006
27	10,622	47,604	23,413	24,191
28	11,418	49,891	24,597	25,294
29	11,683	50,595	24,930	25,665
30	11,878	51,322	25,292	26,030
31	12,310	52,860	25,979	26,881
32	12,736	54,100	26,681	27,419
33	13,455	55,430	27,400	28,030
34	14,388	57,944	28,721	29,223
35	15,583	60,788	30,167	30,621
36	17,483	65,461	32,802	32,659
37	20,749	73,353	37,103	36,250
38	22,669	77,875	39,469	38,406
39	25,090	82,402	41,874	40,528
40	26,210	85,034	43,237	41,797
41	27,405	87,155	44,232	42,923
42	28,830	89,794	45,706	44,088
43	30,335	92,713	47,212	45,501
44	31,624	94,308	48,136	46,172
45	32,546	96,249	48,876	47,373

資料 大阪府総務部統計課、総務部 総務課

※ 昭和10.15.22.25年人口は、P.16「15.国勢調査人口」参照。

人口の推移

年末現在

年次	世帯数	人口		
		総数	男	女
46	32,534	96,558	48,728	47,830
47	33,791	97,224	48,720	48,504
48	34,631	98,465	48,903	49,562
49	34,858	99,023	49,169	49,854
50	35,195	99,938	49,299	50,639
51	35,295	101,294	49,887	51,407
52	35,315	101,449	50,041	51,408
53	35,111	101,103	49,799	51,304
54	35,216	101,221	49,978	51,243
55	35,434	101,014	49,882	51,132
56	35,509	100,813	49,740	51,073
57	35,720	100,722	49,600	51,122
58	35,950	101,264	49,908	51,356
59	36,263	101,471	50,120	51,351
60	36,607	101,761	50,348	51,413
61	37,006	102,052	50,471	51,581
62	37,819	103,207	51,154	52,053
63	38,166	103,766	51,376	52,390
平成元	38,422	103,618	51,200	52,418
2	38,917	103,650	51,151	52,499
3	39,531	103,846	51,162	52,684
4	39,864	103,785	51,168	52,617
5	40,114	103,380	50,935	52,445
6	40,097	102,890	50,664	52,226
7	40,499	103,105	50,739	52,366
8	40,720	102,698	50,519	52,179
9	40,690	101,757	49,953	51,804
10	40,936	101,602	49,811	51,791
11	41,316	101,706	49,790	51,916
12	41,605	101,585	49,734	51,851
13	41,950	101,583	49,588	51,995
14	42,200	101,328	49,420	51,908
15	42,288	100,854	49,132	51,722
16	42,766	100,895	49,125	51,770
17	43,379	101,250	49,317	51,933
18	44,203	102,386	49,828	52,558
19	45,197	103,817	50,415	53,402
20	45,728	103,872	50,491	53,381
21	46,076	104,095	50,535	53,560
22	46,214	103,972	50,451	53,521
23	45,977	103,319	49,973	53,346
24	45,761	103,148	49,734	53,414
25	45,965	102,964	49,513	53,451
26	46,107	102,625	49,312	53,313
27	46,475	102,671	49,311	53,360
28	47,238	103,077	49,528	53,549
29	47,835	103,556	49,812	53,744
30	48,293	103,655	49,829	53,826
令和元	48,585	103,613	49,667	53,946
2	49,000	103,712	49,649	54,063

8. 町丁別世帯

単位：人

町名	世帯数	人口		
		総数	男	女
総数	49,000	103,712	49,649	54,063
伏尾町	707	1,390	650	740
吉田町	59	162	72	90
東山町	217	437	186	251
中川原町	158	333	152	181
古江町	454	906	430	476
木部町	525	1,095	503	592
新町	314	599	291	308
綾羽1丁目	161	259	128	131
綾羽2丁目	253	466	208	258
栄本町	694	1,210	548	662
城山町	300	574	277	297
建石町	546	1,283	605	678
上池田1丁目	449	1,088	519	569
上池田2丁目	274	654	321	333
城南1丁目	525	1,034	469	565
城南2丁目	238	537	264	273
城南3丁目	1,157	3,150	1,495	1,655
大和町	219	417	191	226
菅原町	433	840	353	487
栄町	469	850	416	434
槻木町	589	1,219	588	631
西本町	245	384	193	191
室町	740	1,560	693	867
桃園1丁目	650	1,416	642	774
桃園2丁目	-	-	-	-
姫室町	551	1,030	480	550
呉服町	896	1,654	781	873
満寿美町	1,133	2,295	1,044	1,251
宇保町	969	2,020	965	1,055
神田1丁目	1,948	3,716	1,937	1,779
神田2丁目	875	1,874	921	953
神田3丁目	832	1,729	898	831
神田4丁目	1,090	2,481	1,222	1,259
ダイハツ町	2	4	2	2
八王寺1丁目	960	1,951	939	1,012
八王寺2丁目	92	171	82	89
天神1丁目	829	1,620	748	872
天神2丁目	632	1,242	601	641
住吉1丁目	1,288	2,719	1,322	1,397
住吉2丁目	564	1,113	566	547

資料 市民活力部 総合窓口課

数 及 び 人 口

令和2年12月末現在

町 名	世 帯 数	人 口		
		総 数	男	女
空 港 1 丁 目	407	733	386	347
2 丁 目	-	-	-	-
豊 島 南 1 丁 目	472	855	471	384
2 丁 目	316	624	321	303
豊 島 北 1 丁 目	763	1,580	793	787
2 丁 目	866	1,769	825	944
石 橋 1 丁 目	849	1,429	681	748
2 丁 目	1,159	2,217	1,056	1,161
3 丁 目	419	677	321	356
4 丁 目	1,307	2,594	1,246	1,348
井 口 堂 1 丁 目	876	1,736	825	911
2 丁 目	907	1,847	884	963
3 丁 目	669	1,336	618	718
鉢 塚 1 丁 目	642	1,341	631	710
2 丁 目	520	1,161	557	604
3 丁 目	1,128	2,743	1,347	1,396
旭 丘 1 丁 目	826	1,851	875	976
2 丁 目	512	1,158	548	610
3 丁 目	658	1,534	743	791
荘 園 1 丁 目	740	1,545	768	777
2 丁 目	415	940	428	512
緑 丘 1 丁 目	509	1,117	508	609
2 丁 目	1,206	2,672	1,266	1,406
渋 谷 1 丁 目	552	1,316	623	693
2 丁 目	275	708	352	356
3 丁 目	666	1,602	799	803
五 月 丘 1 丁 目	424	1,056	497	559
2 丁 目	1,116	2,396	1,116	1,280
3 丁 目	881	2,143	1,000	1,143
4 丁 目	277	705	341	364
5 丁 目	263	604	282	322
畑 1 丁 目	920	2,235	1,047	1,188
2 丁 目	487	1,214	604	610
3 丁 目	662	1,547	763	784
4 丁 目	724	1,666	789	877
5 丁 目	220	551	282	269
伏 尾 台 1 丁 目	678	1,491	716	775
2 丁 目	593	1,237	569	668
3 丁 目	429	896	414	482
4 丁 目	334	741	343	398
5 丁 目	296	663	312	351

9. 戸籍人口及び住民基本台帳人口

単位：人 年末・月末現在

年 月	戸 籍		住 民 基 本 台 帳			
	本籍世帯数	本籍地人口	総 数	男	女	世 帯 数
平成 28年	37,120	91,903	103,077	49,528	53,549	47,238
29	37,347	92,002	103,556	49,812	53,744	47,835
30	37,505	92,057	103,655	49,829	53,826	48,293
元	37,679	92,166	103,613	49,667	53,946	48,585
令和 2	37,790	92,220	103,712	49,649	54,063	49,000
1 月	37,673	92,107	103,525	49,627	53,898	48,532
2	37,674	92,119	103,485	49,602	53,883	48,527
3	37,699	92,124	103,600	49,677	53,923	48,757
4	37,718	92,181	103,730	49,732	53,998	48,912
5	37,718	92,154	103,635	49,654	53,981	48,902
6	37,718	92,125	103,592	49,619	53,973	48,884
7	37,724	92,132	103,666	49,672	53,994	48,933
8	37,744	92,136	103,658	49,662	53,996	48,959
9	37,744	92,148	103,654	49,651	54,003	48,973
10	37,765	92,198	103,691	49,655	54,036	49,008
11	37,786	92,209	103,731	49,674	54,057	49,045
12	37,790	92,220	103,712	49,649	54,063	49,000

資料 市民活力部 総合窓口課
住民基本台帳に外国人含む。

10. 人口動態と婚姻・離婚件数

単位：人

年 次	社 会 動 態 A			自 然 動 態 B			合 計 A+B+C	婚 姻 (件)	離 婚 (件)
	転 入	転 出	社会増減	出 生	死 亡	自然増減			
平成 28年	5,220	4,740	480	752	826	△ 74	406	1,044	310
29	5,225	4,595	630	(415)	(436)	(△ 21)	479	1,149	265
30	5,208	4,880	328	(390)	(478)	(△ 88)	102	1,033	306
令和 元	5,239	5,019	220	(355)	(510)	(△ 155)	△ 30	1,147	248
2	5,108	4,700	408	755	1,037	△ 282	126	1,045	240
				(379)	(539)	(△ 160)			

資料 市民活力部 総合窓口課
転入、転出は職権（記載・消除）含む。（ ）は男を再掲。婚姻・離婚、他市受理分含む。
住民基本台帳に外国人含む。

11. 外国人住民

単位：人 年末現在

年 次	世帯数	人 口			韓国・朝鮮	中 国	そ の 他
		総数	男	女			
平成 28年	1,221	1,507	716	791	599	361	547
29	1,338	1,710	857	853	574	368	768
30	1,501	1,933	1,032	901	573	395	965
令和 元	1,597	2,087	1,098	989	553	436	1,098
2	1,586	2,089	1,096	993	529	432	1,128

資料 市民活力部 総合窓口課
住民基本台帳に外国人含む。

第3章 国勢調査

12. 町丁別世帯

単位：人

町名	世帯数	人		
		総数	男	女
総数	48,611	104,993	49,992	55,001
伏尾町	572	1,392	622	770
吉田町	60	188	83	105
東山町	135	476	174	302
中川原町	80	225	102	123
古江町	363	998	445	553
木部町	480	1,115	514	601
新町	297	570	270	300
綾羽1丁目	165	265	139	126
綾羽2丁目	245	461	207	254
栄本町	703	1,231	557	674
城山町	286	555	274	281
建石町	506	1,339	600	739
上池田1丁目	424	1,065	506	559
上池田2丁目	286	667	315	352
城南1丁目	566	1,074	490	584
城南2丁目	229	519	248	271
城南3丁目	1,112	3,046	1,414	1,632
大和町	208	406	187	219
菅原町	479	893	370	523
栄町	483	873	417	456
槻木町	650	1,278	604	674
西本町	270	431	211	220
室町	723	1,523	666	857
桃園1丁目	616	1,383	624	759
桃園2丁目	-	-	-	-
姫室町	531	1,044	477	567
呉服町	864	1,652	775	877
満寿美町	1,096	2,291	1,027	1,264
宇保町	910	1,983	928	1,055
神田1丁目	1,925	3,815	1,995	1,820
神田2丁目	800	1,909	935	974
神田3丁目	842	1,796	948	848
神田4丁目	1,098	2,488	1,232	1,256
ダイハツ町※	X	X	X	X
八王寺1丁目	921	1,946	923	1,023
八王寺2丁目	104	185	90	95
天神1丁目	959	1,860	821	1,039
天神2丁目	674	1,277	632	645
住吉1丁目	1,346	2,834	1,373	1,461
住吉2丁目	578	1,125	566	559

資料 総務部 総務課

※ダイハツ町の数値は神田3丁目に含まれる。

数 及 び 人 口

令和2年10月1日現在

町 名	世 帯 数	人 口		
		総 数	男	女
空 港 1 丁目	438	791	406	385
2 丁目	-	-	-	-
豊 島 南 1 丁目	476	888	488	400
2 丁目	289	607	309	298
豊 島 北 1 丁目	729	1,618	814	804
2 丁目	839	1,814	854	960
石 橋 1 丁目	1,170	1,737	855	882
2 丁目	1,509	2,591	1,275	1,316
3 丁目	597	871	421	450
4 丁目	1,471	2,761	1,353	1,408
井 口 堂 1 丁目	989	1,846	917	929
2 丁目	950	1,956	941	1,015
3 丁目	657	1,540	703	837
鉢 塚 1 丁目	632	1,372	642	730
2 丁目	504	1,164	568	596
3 丁目	1,107	2,746	1,333	1,413
旭 丘 1 丁目	766	1,771	837	934
2 丁目	457	1,090	502	588
3 丁目	601	1,466	705	761
荘 園 1 丁目	739	1,545	772	773
2 丁目	423	953	431	522
緑 丘 1 丁目	444	1,089	483	606
2 丁目	1,127	2,597	1,208	1,389
渋 谷 1 丁目	523	1,267	591	676
2 丁目	247	669	332	337
3 丁目	651	1,581	771	810
五 月 丘 1 丁目	385	1,050	514	536
2 丁目	1,037	2,320	1,066	1,254
3 丁目	836	2,046	935	1,111
4 丁目	269	690	328	362
5 丁目	263	598	278	320
畑 1 丁目	859	2,159	999	1,160
2 丁目	465	1,178	592	586
3 丁目	616	1,505	736	769
4 丁目	681	1,655	789	866
5 丁目	201	522	266	256
伏 尾 台 1 丁目	582	1,380	656	724
2 丁目	531	1,181	545	636
3 丁目	389	856	391	465
4 丁目	303	703	323	380
5 丁目	273	642	302	340

13. 世帯数及び人口の推移

年次	世帯数	各年10月1日現在		
		人		
		総数	男	女
大正9年	3,781	17,280	8,566	8,714
池田町	2,366	10,322	4,978	5,344
細河村	584	2,868	1,447	1,421
秦野村	343	1,644	876	768
北豊島村	488	2,446	1,265	1,181
大正14年	4,567	20,643	10,408	10,235
池田町	2,892	12,496	6,281	6,215
細河村	620	3,153	1,577	1,576
秦野村	380	1,794	899	895
北豊島村	675	3,200	1,651	1,549
昭和5年	5,479	25,437	12,828	12,609
池田町	3,311	14,947	7,542	7,405
細河村	675	3,370	1,718	1,652
秦野村	496	2,355	1,149	1,206
北豊島村	997	4,765	2,419	2,346
昭和10年	6,658	31,457	15,753	15,704
15	7,528	35,494	17,617	17,877
22	9,995	42,733	20,707	22,026
25	10,229	45,177	22,006	23,171
30	11,344	50,073	24,595	25,478
35	15,030	59,688	29,694	29,994
40	22,449	82,478	41,556	40,922
45	27,422	94,333	47,667	46,666
50	30,990	100,268	49,381	50,887
55	35,939	101,121	49,980	51,141
60	36,629	101,683	50,267	51,416
平成2	39,631	104,218	51,521	52,697
7	41,278	104,293	51,409	52,884
12	41,801	101,516	49,889	51,627
17	43,401	101,616	49,682	51,934
22	45,661	104,229	50,721	53,508
27	45,777	103,069	49,372	53,697
令和2	48,611	104,993	49,992	55,001

資料 総務部 総務課

14. 人口集中地区人口・面積

年次	各年10月1日現在					
	人口(人)		面積(km ²)		人口密度(人/km ²)	
	全域	人口集中地区	全域	人口集中地区	全域	人口集中地区
平成12年	101,516	96,049	22.11	10.58	4,591	9,078
17	101,616	96,061	22.11	10.57	4,596	9,123
22	104,229	98,927	22.09	10.53	4,718	9,395
27	103,069	93,349	22.14	9.78	4,655	9,545
令和2	104,993	96,121	22.14	9.92	4,742	9,690

資料 総務部 総務課

15. 年齢5歳階級別人口

単位：人

各年10月1日現在

年 齢	平 成 2 7 年			令 和 2 年		
	総 数	男	女	総 数	男	女
総 数	103,069	49,372	53,697	104,993	49,992	55,001
0～14歳	13,229	6,757	6,472	12,844	6,485	6,359
0～4	4,024	2,051	1,973	3,910	1,933	1,977
5～9	4,459	2,289	2,170	4,358	2,210	2,148
10～14	4,746	2,417	2,329	4,576	2,342	2,234
15～64歳	62,134	30,610	31,524	61,529	30,451	31,078
15～19	5,316	2,787	2,529	5,236	2,750	2,486
20～24	5,861	3,151	2,710	6,413	3,492	2,921
25～29	5,088	2,603	2,485	4,896	2,475	2,421
30～34	5,452	2,733	2,719	5,309	2,668	2,641
35～39	6,559	3,145	3,414	5,737	2,835	2,902
40～44	8,242	3,975	4,267	6,739	3,227	3,512
45～49	7,504	3,630	3,874	8,097	3,857	4,240
50～54	6,589	3,164	3,425	7,274	3,499	3,775
55～59	5,558	2,670	2,888	6,427	3,063	3,364
60～64	5,965	2,752	3,213	5,401	2,585	2,816
65歳以上	26,342	11,308	15,034	27,786	11,770	16,016
65～69	7,559	3,494	4,065	5,683	2,585	3,098
70～74	6,256	2,826	3,430	7,108	3,223	3,885
75～79	5,105	2,228	2,877	5,722	2,464	3,258
80～84	3,804	1,590	2,214	4,456	1,859	2,597
85～89	2,288	830	1,458	2,927	1,121	1,806
90～94	1,020	281	739	1,409	431	978
95～99	255	49	206	406	74	332
100歳以上	55	10	45	75	13	62
不 詳	1,364	697	667	2,834	1,286	1,548

資料 総務部 総務課

16. 年 齡 各

単位：人

年 齡	総 数	男	女	年 齡	総 数	男	女
総 数	104,993	49,992	55,001				
0～4 歳	3,910	1,933	1,977	25～29 歳	4,896	2,475	2,421
0	670	340	330	25	1,013	517	496
1	803	396	407	26	1,005	506	499
2	782	398	384	27	985	508	477
3	802	383	419	28	963	495	468
4	853	416	437	29	930	449	481
5～9	4,358	2,210	2,148	30～34	5,309	2,668	2,641
5	840	438	402	30	1,051	521	530
6	875	441	434	31	1,002	514	488
7	846	417	429	32	1,048	538	510
8	877	446	431	33	1,097	539	558
9	920	468	452	34	1,111	556	555
10～14	4,576	2,342	2,234	35～39	5,737	2,835	2,902
10	916	459	457	35	1,134	568	566
11	905	458	447	36	1,158	560	598
12	938	492	446	37	1,129	572	557
13	915	452	463	38	1,172	561	611
14	902	481	421	39	1,144	574	570
15～19	5,236	2,750	2,486	40～44	6,739	3,227	3,512
15	921	479	442	40	1,262	619	643
16	926	465	461	41	1,275	606	669
17	947	464	483	42	1,344	651	693
18	1,138	597	541	43	1,365	648	717
19	1,304	745	559	44	1,493	703	790
20～24	6,413	3,492	2,921	45～49	8,097	3,857	4,240
20	1,324	740	584	45	1,489	706	783
21	1,354	726	628	46	1,648	806	842
22	1,314	715	599	47	1,635	757	878
23	1,240	671	569	48	1,676	794	882
24	1,181	640	541	49	1,649	794	855

資料 総務部 総務課

歳 別 人 口

令和2年10月1日現在

年 齡	総 数	男	女	年 齡	総 数	男	女
50～54 歳	7,274	3,499	3,775	75～79 歳	5,722	2,464	3,258
50	1,628	746	882	75	1,012	448	564
51	1,530	726	804	76	1,208	519	689
52	1,549	761	788	77	1,095	492	603
53	1,456	730	726	78	1,277	534	743
54	1,111	536	575	79	1,130	471	659
55～59	6,427	3,063	3,364	80～84	4,456	1,859	2,597
55	1,472	689	783	80	989	412	577
56	1,291	606	685	81	875	380	495
57	1,290	594	696	82	896	376	520
58	1,222	616	606	83	853	356	497
59	1,152	558	594	84	843	335	508
60～64	5,401	2,585	2,816	85～89	2,927	1,121	1,806
60	1,163	578	585	85	679	279	400
61	1,078	510	568	86	658	260	398
62	1,042	476	566	87	629	224	405
63	1,047	481	566	88	540	215	325
64	1,071	540	531	89	421	143	278
65～69	5,683	2,585	3,098	90～94	1,409	431	978
65	1,027	454	573	90	398	127	271
66	1,064	466	598	91	324	101	223
67	1,137	545	592	92	285	92	193
68	1,180	537	643	93	217	66	151
69	1,275	583	692	94	185	45	140
70～74	7,108	3,223	3,885	95～99	406	74	332
70	1,337	594	743	95	141	36	105
71	1,636	761	875	96	106	14	92
72	1,631	735	896	97	66	13	53
73	1,574	706	868	98	47	6	41
74	930	427	503	99	46	5	41
				100歳以上	75	13	62
				不 詳	2,834	1,286	1,548

17. 大阪府内市区町村別世帯

市区町村名	世帯数	人口 (人)	面積 (km ²)	人口密度 (1 km ² 当たり)
総数 1)	4,135,879	8,837,685	1,905.32	4,638.4
大阪市	1,469,718	2,752,412	225.32	12,215.6
都島区	56,944	107,904	6.08	17,747.4
福島区	42,631	79,328	4.67	16,986.7
此花区	32,318	65,251	19.28	3,384.4
西区	63,874	105,862	5.21	20,319.0
港区	42,612	80,948	7.86	10,298.7
大正区	29,859	62,083	9.43	6,583.6
天王寺区	42,163	82,148	4.84	16,972.7
浪速区	53,297	75,504	4.39	17,199.1
西淀川区	46,266	95,864	14.21	6,746.2
東淀川区	99,699	177,120	13.27	13,347.4
東成区	45,487	84,906	4.54	18,701.8
生野区	67,616	127,309	8.37	15,210.2
旭区	45,303	89,670	6.32	14,188.3
城東区	82,712	169,043	8.38	20,172.2
阿倍野区	53,649	110,995	5.98	18,561.0
住吉区	78,098	153,056	9.40	16,282.6
東住吉区	62,025	127,849	9.75	13,112.7
西成区	66,379	106,111	7.37	14,397.7
淀川区	104,193	183,444	12.64	14,513.0
鶴見区	48,884	112,691	8.17	13,793.3
住之江区	59,913	120,072	20.68	5,806.2
平野区	92,872	192,152	15.28	12,575.4
北区	85,785	139,376	10.34	13,479.3
中央区	67,139	103,726	8.87	11,694.0
堺市	366,079	826,161	149.83	5,514.0
堺区	73,809	148,682	23.66	6,284.1
中区	50,213	121,236	17.88	6,780.5
東区	36,889	85,043	10.49	8,107.1
西区	58,120	135,375	28.62	4,730.1
南区	59,706	138,464	40.39	3,428.2
北区	72,497	159,757	15.60	10,240.8
美原区	14,845	37,604	13.20	2,848.8
岸和田市	79,073	190,658	72.72	2,621.8
豊中市	176,967	401,558	36.39	11,034.8

資料 総務部 総務課

1) 世帯の種類「不詳」を含む。

数・人口・面積及び人口密度

令和2年10月1日現在

市区町村名	世帯数	人口 (人)	面積 (km ²)	人口密度 (1 km ² 当たり)
池田市	48,611	104,993	22.14	4,742.2
吹田市	180,099	385,567	36.09	10,683.5
泉大津市	32,516	74,412	14.33	5,192.7
高槻市	152,869	352,698	105.29	3,349.8
貝塚市	33,284	84,443	43.93	1,922.2
守口市	67,860	143,096	12.71	11,258.5
枚方市	172,253	397,289	65.12	6,100.9
茨木市	125,089	287,730	76.49	3,761.7
八尾市	114,265	264,642	41.72	6,343.3
泉佐野市	43,864	100,131	56.51	1,771.9
富田林市	45,699	108,699	39.72	2,736.6
寝屋川市	101,538	229,733	24.70	9,300.9
河内長野市	42,367	101,692	109.63	927.6
松原市	51,902	117,641	16.66	7,061.3
大東市	52,686	119,367	18.27	6,533.5
和泉市	73,701	184,495	84.98	2,171.0
箕面市	58,088	136,868	47.90	2,857.4
柏原市	30,009	68,775	25.33	2,715.2
羽曳野市	45,008	108,736	26.45	4,111.0
門真市	57,379	119,764	12.30	9,736.9
摂津市	40,243	87,456	14.87	5,881.4
高石市	23,130	55,635	11.30	4,923.5
藤井寺市	27,814	63,688	8.89	7,164.0
東大阪市	232,303	493,940	61.78	7,995.1
泉南市	23,123	60,102	48.98	1,227.1
四條畷市	22,415	55,177	18.69	2,952.2
交野市	29,569	75,033	25.55	2,936.7
大阪狭山市	24,216	58,435	11.92	4,902.3
阪南市	20,774	51,254	36.17	1,417.0
島本町	12,747	30,927	16.81	1,839.8
豊能町	7,580	18,279	34.34	532.3
能勢町	3,645	9,079	98.75	91.9
忠岡町	6,749	16,567	3.97	4,173.0
熊取町	17,256	43,763	17.24	2,538.5
田尻町	3,734	8,434	5.62	1,500.7
岬町	6,273	14,741	49.18	299.7
太子町	5,048	13,009	14.17	918.1
河南町	6,392	15,697	25.26	621.4
千早赤阪村	1,944	4,909	37.30	131.6

18. 労働力状態、男女別 15 歳以上人口

単位：人

各年10月1日現在

区 分	総 数 1)	労 働 力 人 口			非労働力人口
		計	就 業 者	完全失業者	
平成 17 年	87,084	50,127	47,144	2,983	34,224
男	42,057	29,946	27,991	1,955	10,296
女	45,027	20,181	19,153	1,028	23,928
平成 22 年	89,860	48,497	45,207	3,290	35,317
男	43,230	28,754	26,602	2,152	11,171
女	46,630	19,743	18,605	1,138	24,146
平成 27 年	88,476	46,635	44,628	2,007	35,508
男	41,918	26,588	25,292	1,296	12,085
女	46,558	20,047	19,336	711	23,423

資料 総務部 総務課

1) 労働力状態「不詳」を除く。

19. 産業、男女別 15 歳以上就業者数

単位：人

各年10月1日現在

産 業 分 類	平成 17 年			平成 22 年			平成 27 年		
	総 数	男	女	総 数	男	女	総 数	男	女
総 数	47,144	27,991	19,153	45,207	26,602	18,605	44,628	25,292	19,336
第 1 次 産 業	560	379	181	503	364	139	491	362	129
農 業	559	378	181	501	362	139	487	358	129
林 業	—	—	—	1	1	—	3	3	—
漁 業	1	1	—	1	1	—	1	1	—
第 2 次 産 業	10,260	8,242	2,018	9,066	7,212	1,854	8,557	6,683	1,874
鉱業,採石業,砂利採取業	10	9	1	3	3	—	3	3	—
建 設 業	3,024	2,541	483	2,314	1,951	363	2,344	1,957	387
製 造 業	7,226	5,692	1,534	6,749	5,258	1,491	6,210	4,723	1,487
第 3 次 産 業	35,073	18,606	16,467	32,546	17,149	15,397	32,778	16,658	16,120
電気・ガス・熱供給・水道業	187	158	29	226	198	28	228	201	27
情 報 通 信 業	—	—	—	1,380	1,007	373	1,315	978	337
運 輸 業, 通 信 業	3,632	2,913	719	2,162	1,766	396	2,176	1,788	388
卸 売 業, 小 売 業	11,819	6,089	5,730	7,820	4,252	3,568	7,023	3,594	3,429
金 融 業, 保 険 業	1,440	628	812	1,411	596	815	1,377	561	816
不動産業、物品賃貸業	1,348	849	499	1,506	943	563	1,525	970	555
学術研究,専門・技術サービス業	—	—	—	1,849	1,232	617	1,812	1,181	631
宿泊業,飲食サービス業	—	—	—	2,851	1,198	1,653	2,876	1,166	1,710
生活関連サービス業,娯楽業	—	—	—	1,749	751	998	1,666	729	937
教 育 ・ 学 習 支 援 業	2,871	1,295	1,576	2,800	1,280	1,520	2,911	1,287	1,624
医 療 ・ 福 祉	4,112	1,078	3,034	4,625	1,208	3,417	5,402	1,372	4,030
複 合 サ ー ビ ス 事 業	249	161	88	126	71	55	153	89	64
サ ー ビ ス 業 (他に分類されないもの)	7,729	4,329	3,400	2,584	1,606	978	2,973	1,829	1,144
公 務 (他に分類されないもの)	1,686	1,106	580	1,457	1,041	416	1,341	913	428
分 類 不 能 の 産 業	1,251	764	487	3,092	1,877	1,215	2,802	1,589	1,213

資料 総務部 総務課

20. 従業上の地位、男女別 15 歳以上人口

単位：人

各年10月1日現在

従業上の地位	平成 17 年			平成 22 年			平成 27 年		
	総数	男	女	総数	男	女	総数	男	女
総数 1)	44,541	26,459	18,082	45,207	26,602	18,605	44,628	25,292	19,336
雇 用 者	36,495	21,092	15,403	35,723	20,206	15,517	35,735	19,397	16,338
役 員	2,573	1,996	577	2,591	2,044	547	2,366	1,860	506
雇 人 の あ る 業 主	1,420	1,185	235	1,042	864	178	937	752	185
雇 人 の な い 業 主	2,696	1,948	748	2,611	1,908	703	2,556	1,844	712
家 族 従 業 者	1,270	226	1,044	1,124	211	913	961	195	766

資料 総務部 総務課

1) 従業上の地位「不詳」を含む。

21. 住居種別・所有別一般世帯数及び人員

平成27年10月1日現在

区 分	世 帯 数	世帯人員 (人)	1世帯当たり 人員(人)
住宅に住む一般世帯	44,817	100,631	2.25
主 持 家	44,254	99,595	2.25
公営・公団・公社の借家	2,558	67,180	2.63
民 営 の 借 家	2,604	4,924	1.89
給 与 住 宅	15,254	25,564	1.68
間 借 り	838	1,927	2.30
住宅以外に住む一般世帯	563	1,036	1.84
	913	1,220	1.34

資料 総務部 総務課

22. 住宅種類別一般居住世帯数、世帯人員

平成27年10月1日現在

区 分	住宅に住む一般世帯		主 世 帯		
	世 帯 数	世帯人員 (人)	世 帯 数	世帯人員 (人)	1世帯当たり 人員(人)
総 数	44,817	100,631	44,254	99,595	2.25
一 戸 建	18,809	49,766	18,445	49,025	2.66
長 屋 建	1,599	3,479	1,576	3,445	2.19
共 同 住 宅	24,325	47,199	24,152	46,941	1.94
1 ・ 2 階	3,697	5,610	3,668	5,568	1.52
3 ～ 5 階	12,585	22,558	12,491	22,416	1.79
6 ～ 10 階	6,468	14,879	6,429	14,822	2.31
11 ～ 14 階	1,097	2,763	1,090	2,753	2.53
15 階 以 上	478	1,389	474	1,382	2.92
そ の 他	84	187	81	184	2.27

資料 総務部 総務課

23. 住宅種別、所有の別、一般

区分	世帯数 (世帯)											
	総数	一戸建	長屋建	共同住宅								
				総数	建物全体の階数				(再掲) 世帯が住んでいる階			
					1・2階建	3～5	6～10	11階建以上	1・2階建	3～5	6～10	11階建以上
住宅に住む一般世帯	44,817	18,809	1,599	24,325	3,697	12,585	6,468	1,575	12,056	9,855	2,117	297
主世帯	44,254	18,445	1,576	24,152	3,668	12,491	6,429	1,564	11,963	9,791	2,104	294
持ち家	25,558	17,160	764	7,604	78	2,303	3,731	1,492	2,321	3,610	1,399	274
公営・都市再生機構・公社	2,604	-	26	2,578	-	1,545	1,033	-	979	1,333	266	-
民営の借家	15,254	1,207	759	13,257	3,505	8,289	1,412	51	8,348	4,537	359	13
給与住宅	838	78	27	713	85	354	253	21	315	311	80	7
間借り	563	364	23	173	29	94	39	11	93	64	13	3

資料 総務部 総務課

24. 一般世帯の家族類型、

親族人員	総数	親族								
		総数	核家族世帯						その他	
			総数	夫婦のみ	夫婦と子供	男親と子供	女親と子供	総数	夫婦と両親	
一般世帯	45,730	28,519	26,544	9,167	13,333	542	3,502	1,975	36	
1人世帯	16,934	-	-	-	-	-	-	-	-	
2人世帯	12,440	12,223	11,924	9,167	-	404	2,353	299	-	
3人世帯	7,981	7,957	7,413	-	6,330	122	961	544	-	
4人世帯	6,332	6,305	5,762	-	5,576	15	171	543	36	
5人世帯	1,610	1,607	1,246	-	1,231	1	14	361	-	
6人世帯	337	334	178	-	177	-	1	156	-	
7人以上世帯	96	93	21	-	19	-	2	72	-	

資料 総務部 総務課

世帯数及び人員（居住階層 — 特掲）

平成27年10月1日現在

その他	世帯人員（人）													
	総数	一戸建	長屋建	共同住宅										その他
				総数	建物全体の階数				(再掲) 世帯が住んでいる階					
					1・2階建	3～5	6～10	11階建以上	1・2階建	3～5	6～10	11階建以上		
84	100,631	49,766	3,479	47,199	5,610	22,558	14,879	4,152	21,822	19,693	4,920	764	187	
81	99,595	49,025	3,445	46,941	5,568	22,416	14,822	4,135	21,675	19,605	4,901	760	184	
30	67,180	45,832	1,724	19,549	163	5,608	9,851	3,927	6,018	9,221	3,611	699	75	
—	4,924	—	50	4,874	—	2,866	2,008	—	1,837	2,513	524	—	—	
31	25,564	2,956	1,590	20,947	5,268	13,158	2,379	142	13,178	7,137	590	42	71	
20	1,927	237	81	1,571	137	784	584	66	642	734	176	19	38	
3	1,036	741	34	258	42	142	57	17	147	88	19	4	3	

親族人員別世帯数

平成27年10月1日現在

世帯										非親族世帯	単独世帯
その他			親族世帯								
夫とひとり親	婦と子供両親	婦と子供ひとり親	夫婦と他の親族(親、子供を含まない)	夫婦、子供と他の親族(親を含まない)	夫婦、親と他の親族(子供を含まない)	夫婦、子供、親と他の親族	兄弟姉妹のみ	他に分類されない親族			
266	133	565	81	197	22	46	251	378	249	16,934	
—	—	—	—	—	—	—	—	—	—	16,934	
—	—	—	—	—	—	—	236	63	200	—	
266	—	—	68	—	—	—	13	197	20	—	
—	—	279	11	105	9	—	1	102	22	—	
—	40	213	1	71	9	11	—	16	3	—	
—	62	62	—	18	3	10	1	—	1	—	
—	31	11	1	3	1	25	—	—	3	—	

25. 流 出

単位：人

市区町村名	平成 22 年			平成 27 年		
	総 数	就 業 者	通 学 者	総 数	就 業 者	通 学 者
流 出 人 口	31,069	26,552	4,517	31,501	26,765	4,736
府内他市区町村	24,071	20,652	3,419	23,891	20,387	3,504
他 府 県	6,998	5,900	1,098	7,610	6,378	1,232
大 阪 市	11,389	10,755	634	11,171	10,513	658
都 島 区	118	116	2	127	120	7
福 島 区	367	347	20	310	296	14
此 花 区	217	212	5	224	218	6
西 区	736	719	17	720	711	9
港 区	126	121	5	118	117	1
大 正 区	72	71	1	55	54	1
天 王 寺 区	217	149	68	254	155	99
浪 速 区	201	198	3	226	215	11
西 淀 川 区	284	272	12	255	252	3
東 淀 川 区	369	287	82	375	269	106
東 成 区	71	67	4	64	61	3
生 野 区	67	55	12	52	46	6
旭 区	80	60	20	77	57	20
城 東 区	169	159	10	160	150	10
阿 倍 野 区	111	91	20	136	127	9
住 吉 区	68	48	20	66	45	21
東 住 吉 区	42	40	2	43	36	7
西 成 区	70	68	2	71	70	1
淀 川 区	1,427	1,318	109	1,322	1,231	91
鶴 見 区	44	42	2	51	50	1
住 之 江 区	157	149	8	190	177	13
平 野 区	62	59	3	57	53	4
北 区	3,432	3,288	144	3,555	3,393	162
中 央 区	2,882	2,819	63	2,663	2,610	53
堺 市	187	157	30	219	182	37
堺 区	67	60	7	80	71	9
中 区	32	15	17	47	25	22
東 区	3	2	1	5	5	—
西 区	33	32	1	40	38	2
南 区	21	17	4	4	3	1
北 区	22	22	—	32	30	2
美 原 区	9	9	—	11	10	1
岸 和 田 市	18	18	—	15	15	—
豊 中 市	5,883	4,367	1,516	5,609	4,172	1,437
吹 田 市	1,464	1,083	381	1,482	1,136	346
高 槻 市	288	232	56	335	253	82
守 口 市	148	133	15	108	103	5

人 口

各年10月1日現在

市区町村名	平成 22 年			平成 27 年		
	総 数	就 業 者	通 学 者	総 数	就 業 者	通 学 者
枚 方 市	143	89	54	155	103	52
茨 木 市	751	532	219	813	542	271
八 尾 市	76	69	7	73	65	8
泉 佐 野 市	26	24	2	26	24	2
富 田 林 市	14	6	8	12	8	4
寝 屋 川 市	122	84	38	108	75	33
河内長野市	5	4	1	3	1	2
松 原 市	34	26	8	26	22	4
大 東 市	99	73	26	84	56	28
和 泉 市	17	16	1	19	12	7
箕 面 市	2,373	2,094	279	2,520	2,169	351
柏 原 市	31	21	10	37	17	20
羽 曳 野 市	28	25	3	26	20	6
門 真 市	153	153	—	169	167	2
摂 津 市	222	194	28	207	179	28
東 大 阪 市	296	224	72	362	271	91
泉 南 市	18	18	—	12	12	—
四 條 畷 市	25	19	6	23	21	2
交 野 市	11	6	5	11	6	5
大 阪 狭 山 市	9	6	3	5	4	1
阪 南 市	8	1	7	1	1	—
島 本 町	14	14	—	11	11	—
豊 能 町	93	93	—	80	80	—
能 勢 町	78	76	2	106	101	5
忠 岡 町	3	3	—	5	5	—
熊 取 町	6	1	5	9	3	6
田 尻 町	16	16	—	4	4	—
その他の市町村	26	23	3	45	34	11
京 都 府	652	388	264	753	440	313
京 都 市	483	275	208	588	326	262
北 区	49	10	39	80	25	55
上 京 区	56	16	40	86	28	58
左 京 区	69	21	48	85	30	55
中 京 区	71	57	14	67	58	9
東 山 区	10	5	5	16	8	8
下 京 区	65	60	5	72	66	6
南 区	61	43	18	51	41	10
右 京 区	37	25	12	50	24	26
伏 見 区	33	17	16	46	25	21
山 科 区	11	7	4	18	8	10
西 京 区	21	14	7	17	13	4

25. 流出人口(つぎ)

市区町村名	平成22年			平成27年		
	総数	就業者	通学者	総数	就業者	通学者
亀岡市	27	24	3	24	23	1
長岡京市	29	29	—	30	26	4
八幡市	10	10	—	2	2	—
京田辺市	55	8	47	52	14	38
久御山町	1	1	—	5	5	—
その他の市町村	47	41	6	52	44	8
兵庫県	5,891	5,143	748	6,089	5,303	786
神戸市	851	639	212	920	708	212
東灘区	209	121	88	237	153	84
灘区	104	47	57	113	55	58
兵庫区	52	49	3	50	47	3
長田区	17	15	2	16	11	5
須磨区	24	17	7	23	15	8
垂水区	13	11	2	11	8	3
北区	57	50	7	55	51	4
中央区	335	308	27	368	337	31
西区	40	21	19	47	31	16
姫路市	20	18	2	33	25	8
尼崎市	784	762	22	758	731	27
明石市	26	23	3	23	20	3
西宮市	750	504	246	782	513	269
芦屋市	56	48	8	68	53	15
伊丹市	964	945	19	905	899	6
宝塚市	847	650	197	862	654	208
川西市	1,288	1,276	12	1,424	1,416	8
三田市	125	99	26	122	96	26
篠山町	11	11	—	16	16	—
猪名川町	107	107	—	104	104	—
その他の市町村	62	61	1	72	68	4
東京都	96	84	12	209	196	13
神奈川県	17	14	3	22	20	2
愛知県	30	29	1	49	47	2
三重県	7	6	1	14	13	1
滋賀県	94	70	24	122	88	34
奈良県	97	65	32	117	72	45
和歌山県	19	15	4	18	14	4
岡山県	11	9	2	22	18	4
広島県	13	12	1	18	15	3
その他の県	71	65	6	177	152	25

資料 総務部 総務課

26. 流 入 人 口

単位：人

各年10月1日現在

市区町村名	平成 22 年			平成 27 年		
	総 数	就 業 者	通 学 者	総 数	就 業 者	通 学 者
流 入 人 口	24,237	20,357	3,880	22,973	19,102	3,871
府内他市区町村	13,387	10,470	2,917	12,495	9,798	2,697
他 府 県	10,850	9,887	963	10,478	9,304	1,174
大 阪 市	2,158	1,711	447	1,816	1,475	341
都 島 区	77	67	10	59	53	6
福 島 区	63	49	14	62	49	13
此 花 区	53	45	8	55	43	12
西 区	57	54	3	41	38	3
港 区	47	41	6	44	36	8
大 正 区	32	25	7	28	22	6
天 王 寺 区	22	20	2	38	36	2
浪 速 区	29	29	-	15	13	2
西 淀 川 区	176	101	75	127	84	43
東 淀 川 区	252	191	61	218	168	50
東 成 区	33	33	-	29	29	-
生 野 区	40	38	2	37	36	1
旭 区	63	58	5	48	44	4
城 東 区	86	81	5	84	77	7
阿 倍 野 区	57	55	2	47	45	2
住 吉 区	56	55	1	52	48	4
東 住 吉 区	50	46	4	48	46	2
西 成 区	25	22	3	21	18	3
淀 川 区	580	397	183	438	297	141
鶴 見 区	52	50	2	54	52	2
住 之 江 区	48	46	2	42	40	2
平 野 区	53	51	2	49	47	2
北 区	170	121	49	126	103	23
中 央 区	37	36	1	54	51	3
堺 市	184	179	5	189	179	10
堺 区	47	45	2	39	36	3
中 区	21	21	-	21	20	1
東 区	19	19	-	22	20	2
西 区	32	30	2	21	21	-
南 区	18	18	-	27	24	3
北 区	41	40	1	49	48	1
美 原 区	6	6	-	10	10	-

26. 流 入

市区町村名	平成 22 年			平成 27 年		
	総 数	就 業 者	通 学 者	総 数	就 業 者	通 学 者
岸和田市	32	30	2	31	31	—
豊中市	4,579	3,168	1,411	4,466	3,154	1,312
吹田市	861	718	143	942	717	225
泉大津市	7	7	—	15	14	1
高槻市	375	340	35	368	316	52
貝塚市	11	10	1	11	10	1
守口市	71	64	7	88	75	13
枚方市	132	130	2	136	132	4
茨木市	505	437	68	524	429	95
八尾市	95	89	6	74	72	2
泉佐野市	10	9	1	15	13	2
富田林市	21	20	1	13	11	2
寝屋川市	114	114	—	91	87	4
河内長野市	14	13	1	20	18	2
松原市	31	30	1	31	31	—
大東市	60	55	5	44	43	1
和泉市	28	26	2	34	32	2
箕面市	2,595	2,076	519	2,367	1,915	452
柏原市	25	24	1	14	10	4
羽曳野市	24	23	1	24	23	1
門真市	52	49	3	48	43	5
摂津市	78	76	2	120	104	16
高石市	12	12	—	16	9	7
藤井寺市	13	11	2	10	10	—
東大阪市	153	146	7	126	119	7
四条畷市	19	18	1	19	19	—
交野市	28	27	1	30	29	1
大阪狭山市	6	6	—	8	8	—
阪南市	—	—	—	7	6	1
島本町	37	31	6	34	31	3
豊能町	690	533	157	495	398	97
能勢町	341	264	77	250	216	34
熊取町	5	5	—	6	6	—
その他の市町村	21	19	2	13	13	—

人 口 (つづき)

市区町村名	平成 22 年			平成 27 年		
	総 数	就 業 者	通 学 者	総 数	就 業 者	通 学 者
京 都 府	302	296	6	321	306	15
京 都 市	128	125	3	149	141	8
北 区	5	5	—	8	7	1
左 京 区	13	13	—	10	9	1
中 京 区	13	13	—	15	15	—
下 京 区	9	9	—	10	10	—
南 区	11	11	—	11	11	—
右 京 区	14	14	—	17	17	—
伏 見 区	21	20	1	24	23	1
山 科 区	7	7	—	10	8	2
西 京 区	25	24	1	35	32	3
その他の区	10	9	1	9	9	—
宇 治 市	7	7	—	16	16	—
亀 岡 市	56	56	—	48	47	1
向 日 市	17	17	—	15	15	—
長 岡 京 市	38	36	2	47	44	3
八 幡 市	17	17	—	11	11	—
京 田 辺 市	7	7	—	9	7	2
その他の市町村	32	31	1	26	25	1
兵 庫 県	10,166	9,237	929	9,618	8,568	1,050
神 戸 市	579	547	32	466	445	21
東 灘 区	157	139	18	119	114	5
灘 区	68	64	4	60	57	3
兵 庫 区	25	25	—	21	20	1
長 田 区	17	17	—	14	14	—
須 磨 区	43	43	—	32	30	2
垂 水 区	34	33	1	26	26	—
北 区	174	168	6	125	119	6
中 央 区	42	40	2	37	36	1
西 区	19	18	1	32	29	3
姫 路 市	21	18	3	20	13	7
尼 崎 市	704	641	63	694	636	58
明 石 市	34	34	—	37	35	2
西 宮 市	841	736	105	761	614	147

26. 流入人口(つづき)

市区町村名	平成 22 年			平成 27 年		
	総数	就業者	通学者	総数	就業者	通学者
芦屋市	81	69	12	72	62	10
伊丹市	972	908	64	952	864	88
加古川市	23	19	4	14	11	3
宝塚市	2,052	1,762	290	1,873	1,551	322
川西市	3,743	3,464	279	3,738	3,427	311
三田市	371	329	42	318	280	38
猪名川町	655	625	30	602	564	38
篠山町	35	35	—	21	20	1
その他の市町村	55	50	5	50	46	4
東京都	8	7	1	22	19	3
神奈川県	5	5	—	24	21	3
愛知県	21	19	2	31	26	5
三重県	14	10	4	16	8	8
滋賀県	84	82	2	111	107	4
奈良県	174	165	9	166	145	21
和歌山県	12	11	1	18	14	4
岡山県	12	10	2	12	7	5
広島県	3	2	1	16	9	7
その他の県	49	43	6	123	74	49

資料 総務部 総務課

27. 夜間人口・昼間人口

単位：人

各年10月1日現在

年次	夜間人口	流出人口	流入人口	昼間人口	夜間人口100人当たり 昼間人口
平成 7 年	104,205	40,167	27,495	91,533	87.8
12	101,455	34,650	27,010	93,815	92.5
17	100,201	33,175	27,484	94,510	94.3
22	104,229	31,069	24,237	97,397	93.4
27	103,069	31,501	22,973	94,541	91.7

資料 総務部 総務課

年齢不詳の者は含まない。

第4章 事業所

28. 産業分類別民営事

産 業 分 類	事 業 所 数			
	総 数	個 人	法 人	法人でない 団 体
計	3,647	1,562	2,066	19
A 農 業 , 林 業	9	—	9	—
農 業	9	—	9	—
B 漁 業	—	—	—	—
C 鉱 業 , 採 石 業 , 砂 利 採 取 業	—	—	—	—
D 建 設 業	231	38	193	—
総 合 工 事 業	115	21	94	—
職 別 工 事 業 (設 備 工 事 業 を 除 く)	52	12	40	—
設 備 工 事 業	64	5	59	—
E 製 造 業	107	27	80	—
食 料 品 製 造 業	12	2	10	—
飲 料 ・ た ば こ ・ 飼 料 製 造 業	2	—	2	—
織 維 工 業	7	1	6	—
木 材 ・ 木 製 品 製 造 業 (家 具 を 除 く)	1	—	1	—
家 具 ・ 装 備 品 製 造 業	5	3	2	—
パ ル プ ・ 紙 ・ 紙 加 工 品 製 造 業	3	1	2	—
印 刷 ・ 同 関 連 業	10	2	8	—
化 学 工 業	1	—	1	—
石 油 製 品 ・ 石 炭 製 品 製 造 業	1	1	—	—
プ ラ ス チ ッ ク 製 品 製 造 業	2	—	2	—
ゴ ム 製 品 製 造 業	1	—	1	—
な め し 革 ・ 同 製 品 ・ 毛 皮 製 造 業	—	—	—	—
窯 業 ・ 土 石 製 品 製 造 業	6	2	4	—
鉄 鋼 業	4	1	3	—
非 鉄 金 属 製 造 業	1	—	1	—
金 属 製 品 製 造 業	11	3	8	—
は ん 用 機 械 器 具 製 造 業	2	—	2	—
生 産 用 機 械 器 具 製 造 業	12	1	11	—
業 務 用 機 械 器 具 製 造 業	4	—	4	—
電 子 部 品 ・ デ バ イ ス ・ 電 子 回 路 製 造 業	3	—	3	—
電 気 機 械 器 具 製 造 業	5	3	2	—
情 報 通 信 機 械 器 具 製 造 業	—	—	—	—
輸 送 用 機 械 器 具 製 造 業	7	3	4	—
そ の 他 の 製 造 業	7	4	3	—
F 電 気 ・ ガ ス ・ 熱 供 給 ・ 水 道 業	4	—	4	—
電 気 業	1	—	1	—
ガ ス 業	—	—	—	—
熱 供 給 業	—	—	—	—
水 道 業	3	—	3	—
G 情 報 通 信 業	21	2	19	—
通 信 業	—	—	—	—
放 送 業	2	—	2	—
情 報 サ ー ビ ス 業	14	1	13	—
イ ン タ ー ネ ッ ト 附 随 サ ー ビ ス 業	1	—	1	—
映 像 ・ 音 声 ・ 文 字 情 報 制 作 業	4	1	3	—

業所数及び従業者数

平成28年6月1日現在

従業者数(人)								
総数			常雇			臨時・日雇		
計	男	女	計	男	女	計	男	女
38,172	21,218	16,954	33,101	18,206	14,895	5,071	3,012	2,059
32	25	7	20	17	3	12	8	4
32	25	7	20	17	3	12	8	4
—	—	—	—	—	—	—	—	—
—	—	—	—	—	—	—	—	—
1,217	953	264	758	597	161	459	356	103
532	397	135	359	273	86	173	124	49
354	291	63	177	141	36	177	150	27
331	265	66	222	183	39	109	82	27
9,639	8,123	1,516	9,297	7,841	1,456	342	282	60
1,027	505	522	992	497	495	35	8	27
21	15	6	7	5	2	14	10	4
29	8	21	18	—	18	11	8	3
3	2	1	3	2	1	—	—	—
9	7	2	4	2	2	5	5	—
66	52	14	59	46	13	7	6	1
74	56	18	59	44	15	15	12	3
155	43	112	152	41	111	3	2	1
1	1	—	—	—	—	1	1	—
14	9	5	13	8	5	1	1	—
3	2	1	2	1	1	1	1	—
—	—	—	—	—	—	—	—	—
80	68	12	73	64	9	7	4	3
11	8	3	8	5	3	3	3	—
8	5	3	5	4	1	3	1	2
176	138	38	150	115	35	26	23	3
8	8	—	5	5	—	3	3	—
39	33	6	28	23	5	11	10	1
85	74	11	79	68	11	6	6	—
450	417	33	448	415	33	2	2	—
30	22	8	16	11	5	14	11	3
—	—	—	—	—	—	—	—	—
7,284	6,610	674	7,123	6,451	672	161	159	2
66	40	26	53	34	19	13	6	7
18	16	2	18	16	2	—	—	—
8	6	2	8	6	2	—	—	—
—	—	—	—	—	—	—	—	—
—	—	—	—	—	—	—	—	—
10	10	—	10	10	—	—	—	—
184	147	37	151	124	27	33	23	10
—	—	—	—	—	—	—	—	—
7	6	1	6	5	1	1	1	—
160	127	33	140	114	26	20	13	7
3	2	1	—	—	—	3	2	1
14	12	2	5	5	—	9	7	2

28. 産業分類別民営事

産 業 分 類	事 業 所 数			
	総 数	個 人	法 人	法人でない団体
H 運 輸 業 , 郵 便 業	56	5	49	2
鉄 道 業	—	—	—	—
道 路 旅 客 運 送 業	16	1	15	—
道 路 貨 物 運 送 業	22	4	18	—
水 運 業	—	—	—	—
航 空 運 輸 業	1	—	1	—
倉 庫 業	—	—	—	—
運 輸 に 附 帯 す る サ ー ビ ス 業	16	—	14	2
郵 便 業 (信 書 便 事 業 を 含 む)	1	—	1	—
I 卸 売 業 , 小 売 業	854	336	516	2
各 種 商 品 卸 売 業	1	—	1	—
繊 維 ・ 衣 服 等 卸 売 業	11	2	9	—
飲 食 料 品 卸 売 業	18	5	13	—
建 築 材 料 , 鉱 物 ・ 金 属 材 料 等 卸 売 業	31	4	27	—
機 械 器 具 卸 売 業	54	5	49	—
そ の 他 の 卸 売 業	68	11	57	—
各 種 商 品 小 売 業	4	—	3	1
織 物 ・ 衣 服 ・ 身 の 回 り 品 小 売 業	91	51	40	—
飲 食 料 品 小 売 業	215	96	119	—
機 械 器 具 小 売 業	93	37	56	—
そ の 他 の 小 売 業	241	119	121	1
無 店 舗 小 売 業	24	5	19	—
小 売 業 内 格 付 不 能	3	1	2	—
J 金 融 業 , 保 険 業	50	3	47	—
銀 行 業	15	—	15	—
協 同 組 織 金 融 業	3	—	3	—
貸 金 業 , ク レ ジ ッ ト カ ー ド 業 等 非 預 金 信 用 機 関	6	1	5	—
金 融 商 品 取 引 業 , 商 品 先 物 取 引 業	3	—	3	—
補 助 的 金 融 業 等	3	—	3	—
保 険 業 (保 険 媒 介 代 理 業 , 保 険 サ ー ビ ス 業 を 含 む)	20	2	18	—
K 不 動 産 業 ・ 物 品 賃 貸 業	407	137	270	—
不 動 産 取 引 業	71	7	64	—
不 動 産 賃 貸 業 ・ 管 理 業	323	129	194	—
物 品 賃 貸 業	13	1	12	—
L 学 術 研 究 , 専 門 ・ 技 術 サ ー ビ ス 業	119	56	63	—
学 術 ・ 開 発 研 究 機 関	5	—	5	—
専 門 サ ー ビ ス 業 (他 に 分 類 さ れ な い も の)	62	43	19	—
広 告 業	5	—	5	—
技 術 サ ー ビ ス 業 (他 に 分 類 さ れ な い も の)	46	12	34	—
学 術 研 究 , 専 門 ・ 技 術 サ ー ビ ス 業 内 格 付 不 能	1	1	—	—
M 宿 泊 業 , 飲 食 サ ー ビ ス 業	634	414	220	—
宿 泊 業	17	3	14	—
飲 食 店	558	398	160	—
持 ち 帰 り ・ 配 達 飲 食 サ ー ビ ス 業	59	13	46	—

業所数及び従業者数 (つぎ)

従業者数 (人)								
総数			常雇			臨時・日雇		
計	男	女	計	男	女	計	男	女
2,142	1,626	516	2,090	1,587	503	52	39	13
—	—	—	—	—	—	—	—	—
576	533	43	570	528	42	6	5	1
200	175	25	184	161	23	16	14	2
—	—	—	—	—	—	—	—	—
449	197	252	444	192	252	5	5	—
—	—	—	—	—	—	—	—	—
719	579	140	695	565	130	24	14	10
198	142	56	197	141	56	1	1	—
6,689	3,011	3,678	5,608	2,353	3,255	1,081	658	423
3	2	1	—	—	—	3	2	1
78	36	42	43	25	18	35	11	24
192	97	95	176	86	90	16	11	5
181	121	60	135	86	49	46	35	11
345	244	101	294	204	90	51	40	11
516	246	270	415	172	243	101	74	27
315	94	221	315	94	221	—	—	—
373	100	273	273	56	217	100	44	56
2,400	963	1,437	2,099	790	1,309	301	173	128
489	362	127	397	284	113	92	78	14
1,516	607	909	1,218	443	775	298	164	134
275	137	138	238	112	126	37	25	12
6	2	4	5	1	4	1	1	—
898	299	599	870	279	591	28	20	8
446	147	299	446	147	299	—	—	—
31	21	10	31	21	10	—	—	—
80	39	41	70	29	41	10	10	—
53	34	19	52	34	18	1	—	1
10	6	4	10	6	4	—	—	—
278	52	226	261	42	219	17	10	7
1,180	664	516	625	348	277	555	316	239
277	183	94	198	129	69	79	54	25
814	428	386	346	170	176	468	258	210
89	53	36	81	49	32	8	4	4
981	654	327	812	528	284	169	126	43
343	232	111	341	230	111	2	2	—
387	239	148	310	184	126	77	55	22
23	16	7	14	8	6	9	8	1
227	166	61	147	106	41	80	60	20
1	1	—	—	—	—	1	1	—
4,386	1,764	2,622	3,664	1,388	2,276	722	376	346
220	97	123	206	89	117	14	8	6
3,600	1,492	2,108	2,920	1,138	1,782	680	354	326
566	175	391	538	161	377	28	14	14

28. 産業分類別民営事

産 業 分 類	事 業 所 数			
	総 数	個 人	法 人	法人でない団体
N 生活関連サービス業，娯楽業	345	225	120	—
洗濯・理容・美容・浴場業	249	199	50	—
その他の生活関連サービス業	50	14	36	—
娯 楽 業	46	12	34	—
O 教育，学習支援業	161	87	74	—
学 校 教 育	14	—	14	—
その他の教育，学習支援業	147	87	60	—
P 医 療 ， 福 祉	434	208	224	2
医 療 業	286	206	78	2
保 健 衛 生	2	1	1	—
社会保険・社会福祉・介護事業	145	1	144	—
医療，福祉内各付不能	1	—	1	—
Q 複 合 サ ー ビ ス 事 業	14	—	14	—
郵 便 局	12	—	12	—
協同組合（他に分類されないもの）	2	—	2	—
R サービス業（他に分類されないもの）	201	24	164	13
政 治 ・ 経 済 ・ 文 化 団 体	32	—	20	12
宗 教	77	1	76	—
廃 棄 物 処 理 業	4	—	4	—
自 動 車 整 備 業	23	12	11	—
機械等修理業（別掲を除く）	16	7	9	—
職業紹介・労働者派遣業	6	1	5	—
その他の事業サービス業	39	2	37	—
その他のサービス業	3	—	2	1
サービス業に各付不能	1	1	—	—

資料 総務部 総務課

※従業者数は計のみ男女別の不詳を含む為、合致しない。

業所数及び従業者数 (つぎ)

従業者数 (人)								
総数			常雇			臨時・日雇		
計	男	女	計	男	女	計	男	女
1,875	882	993	1,507	678	829	368	204	164
982	385	597	690	227	463	292	158	134
340	221	119	301	197	104	39	24	15
553	276	277	516	254	262	37	22	15
1,236	456	780	893	340	553	343	116	227
464	144	320	405	131	274	59	13	46
772	312	460	488	209	279	284	103	181
5,792	1,524	4,268	5,161	1,202	3,959	631	322	309
2,596	790	1,806	2,152	509	1,643	444	281	163
56	28	28	55	28	27	1	—	1
3,133	702	2,431	2,947	661	2,286	186	41	145
7	4	3	7	4	3	—	—	—
89	40	49	89	40	49	—	—	—
61	24	37	61	24	37	—	—	—
28	16	12	28	16	12	—	—	—
1,814	1,034	780	1,538	868	670	276	166	110
242	96	146	206	69	137	36	27	9
199	117	82	134	65	69	65	52	13
33	27	6	24	21	3	9	6	3
92	77	15	66	57	9	26	20	6
102	79	23	87	65	22	15	14	1
73	51	22	65	47	18	8	4	4
1,029	571	458	915	530	385	114	41	73
43	15	28	41	14	27	2	1	1
1	1	—	—	—	—	1	1	—

29. 町丁別、産業大分類

単位：人

町名	総数		A農業、林業		B漁業		C鉱業、採石業、砂利採取業		D建設業		E製造業		F電気・ガス・熱供給・水道業		G情報通信業		H運輸業、郵便業	
	事業所	従業者	事業所	従業者	事業所	従業者	事業所	従業者	事業所	従業者	事業所	従業者	事業所	従業者	事業所	従業者	事業所	従業者
総数	3,647	38,172	9	32	—	—	—	—	231	1,217	107	9,639	4	18	21	184	56	2,142
ダイハツ町	10	6,123	—	—	—	—	—	—	—	—	1	6,008	1	6	—	—	1	24
旭丘1丁目	66	438	—	—	—	—	—	—	2	4	1	3	—	—	1	6	—	—
旭丘2丁目	35	146	—	—	—	—	—	—	3	9	—	—	—	—	—	—	—	—
旭丘3丁目	12	39	—	—	—	—	—	—	2	7	—	—	—	—	—	—	—	—
綾羽1丁目	15	77	—	—	—	—	—	—	3	7	3	25	—	—	—	—	—	—
綾羽2丁目	23	191	—	—	—	—	—	—	—	—	—	—	—	—	—	—	—	—
井口堂1丁目	117	823	—	—	—	—	—	—	3	14	1	4	—	—	—	—	3	13
井口堂2丁目	34	345	—	—	—	—	—	—	3	93	—	—	—	—	—	—	1	2
井口堂3丁目	43	306	—	—	—	—	—	—	2	6	1	5	—	—	—	—	—	—
宇保町	53	236	—	—	—	—	—	—	4	10	—	—	—	—	—	—	—	—
栄町	145	1,189	—	—	—	—	—	—	3	9	—	—	—	—	—	—	2	6
栄本町	89	547	—	—	—	—	—	—	1	8	2	8	—	—	—	—	1	10
吉田町	8	45	1	8	—	—	—	—	2	9	1	7	—	—	—	—	—	—
空港1丁目	53	1,142	—	—	—	—	—	—	7	32	4	431	—	—	1	15	6	303
空港2丁目	60	1,909	—	—	—	—	—	—	1	5	1	13	1	3	1	16	11	856
建石町	22	402	—	—	—	—	—	—	—	—	—	—	—	—	1	1	—	—
古江町	37	726	1	1	—	—	—	—	13	40	3	402	—	—	—	—	1	7
五月丘1丁目	13	38	—	—	—	—	—	—	1	2	1	1	—	—	—	—	—	—
五月丘2丁目	6	36	—	—	—	—	—	—	—	—	1	4	—	—	—	—	—	—
五月丘3丁目	4	7	—	—	—	—	—	—	—	—	—	—	—	—	—	—	—	—
五月丘4丁目	13	55	—	—	—	—	—	—	2	10	—	—	—	—	—	—	—	—
五月丘5丁目	10	46	—	—	—	—	—	—	—	—	—	—	—	—	—	—	—	—
呉服町	145	790	—	—	—	—	—	—	2	3	—	—	—	—	—	—	—	—
室町	84	661	—	—	—	—	—	—	1	5	1	1	—	—	1	4	—	—
住吉1丁目	62	693	—	—	—	—	—	—	7	30	3	255	—	—	1	1	1	13
住吉2丁目	44	571	—	—	—	—	—	—	6	36	2	4	—	—	1	1	3	23
渋谷1丁目	20	122	—	—	—	—	—	—	3	44	1	6	—	—	—	—	1	20
渋谷2丁目	13	57	—	—	—	—	—	—	—	—	—	—	—	—	—	—	—	—
渋谷3丁目	13	41	—	—	—	—	—	—	2	13	1	1	—	—	—	—	—	—
上池田1丁目	20	119	—	—	—	—	—	—	2	7	—	—	1	8	—	—	—	—
上池田2丁目	21	122	—	—	—	—	—	—	3	9	1	3	—	—	—	—	—	—
城山町	8	21	—	—	—	—	—	—	1	4	—	—	—	—	—	—	—	—
城南1丁目	84	921	—	—	—	—	—	—	4	11	—	—	—	—	1	8	1	8
城南2丁目	60	644	—	—	—	—	—	—	2	5	1	1	—	—	1	39	1	198
城南3丁目	70	676	—	—	—	—	—	—	4	21	5	48	—	—	—	—	1	14
新町	48	273	—	—	—	—	—	—	1	6	3	17	—	—	—	—	—	—
神田1丁目	64	576	—	—	—	—	—	—	5	45	—	—	—	—	—	—	1	—
神田2丁目	44	536	—	—	—	—	—	—	1	2	2	20	—	—	—	—	2	23
神田3丁目	37	312	—	—	—	—	—	—	6	42	—	—	—	—	—	—	2	42
神田4丁目	33	212	—	—	—	—	—	—	8	33	1	4	—	—	—	—	1	14

別事業所数及び従業者数

平成28年6月1日現在

I 卸売業, 小売業		J 金融業, 保険業		K 不動産業, 物品賃貸業		L 学術研究, 専門・技術サービス業		M 宿泊業, 飲食サービス業		N 生活関連サービス業, 娯楽業		O 教育, 学習支援業		P 医療, 福祉		Q 複合サービス事業		R サービス業 (他に分類されないもの)	
事業所	従業者	事業所数	従業者数	事業所数	従業者数	事業所数	従業者数	事業所数	従業者数	事業所数	従業者数	事業所数	従業者数	事業所数	従業者数	事業所数	従業者数	事業所数	従業者数
854	6,689	50	898	407	1,180	119	981	634	4,386	345	1,875	161	1,236	434	5,792	14	89	201	1,814
3	15	1	15	—	—	—	—	3	55	—	—	—	—	—	—	—	—	—	—
21	275	—	—	1	1	1	2	14	32	11	19	3	29	9	61	—	—	2	6
4	25	2	18	4	12	3	12	5	16	4	6	2	10	7	37	—	—	1	1
1	2	—	—	2	4	1	1	1	3	2	5	1	1	2	16	—	—	—	—
3	4	—	—	—	—	1	17	—	—	1	1	1	6	1	10	—	—	2	7
4	44	—	—	—	—	1	3	—	—	3	23	2	8	—	—	—	—	13	113
22	350	2	2	21	50	5	23	19	177	15	44	6	37	16	100	—	—	4	9
9	58	—	—	8	29	—	—	3	9	3	8	2	6	4	137	1	3	—	—
7	43	1	18	5	11	1	1	12	41	4	58	2	20	7	99	—	—	1	4
14	88	—	—	4	8	3	7	4	10	5	6	6	9	12	92	1	6	—	—
55	322	5	193	1	4	1	2	28	282	20	87	9	51	17	200	—	—	4	33
32	116	—	—	2	7	—	—	20	82	12	128	5	62	11	114	1	7	2	5
1	16	—	—	—	—	1	1	—	—	—	—	—	—	—	—	—	—	2	4
14	116	—	—	4	38	1	1	7	90	6	80	1	3	—	—	—	—	2	33
22	229	2	39	1	6	—	—	10	221	—	—	—	—	2	18	—	—	8	503
6	32	3	11	3	18	—	—	3	30	—	—	—	—	4	306	—	—	2	4
10	51	—	—	2	4	1	8	2	25	1	1	—	—	1	178	—	—	2	9
—	—	—	—	6	13	—	—	1	6	1	3	—	—	2	8	1	5	—	—
1	17	—	—	1	1	—	—	—	—	—	—	2	13	—	—	—	—	1	1
1	1	—	—	1	1	—	—	1	4	—	—	—	—	—	—	—	—	1	1
1	6	—	—	2	5	1	1	2	4	3	8	1	9	1	12	—	—	—	—
1	1	—	—	4	12	—	—	—	—	—	—	2	8	2	17	—	—	1	8
51	313	6	76	9	36	7	51	24	75	13	50	2	3	27	179	—	—	4	4
18	70	2	63	13	53	8	31	8	50	10	56	5	58	15	266	—	—	2	4
12	137	1	1	10	17	5	16	4	7	1	1	2	6	8	127	—	—	7	82
17	294	—	—	4	10	3	45	3	29	2	20	1	37	1	66	—	—	1	6
1	5	—	—	5	7	1	3	4	28	1	1	2	3	1	5	—	—	—	—
1	2	—	—	1	2	—	—	—	—	—	—	4	11	5	38	—	—	2	4
1	2	—	—	4	5	2	5	—	—	—	—	—	—	1	12	—	—	2	3
4	17	—	—	1	2	—	—	1	2	4	7	1	5	3	20	—	—	3	51
2	18	—	—	2	16	1	—	4	10	3	6	2	8	1	29	1	14	1	9
—	—	—	—	4	8	—	—	2	3	1	6	—	—	—	—	—	—	—	—
19	144	3	152	8	32	7	33	10	150	9	20	6	49	6	60	—	—	10	254
8	37	5	114	5	27	4	25	11	61	6	32	2	3	8	51	—	—	6	51
22	181	—	—	5	11	2	17	9	114	5	57	2	20	10	155	—	—	5	38
21	63	1	3	1	1	—	—	3	4	5	31	—	—	9	115	—	—	4	33
9	87	—	—	9	21	3	192	9	60	11	20	2	10	14	135	1	6	—	—
20	304	—	—	8	26	—	—	3	21	1	19	—	—	5	105	—	—	2	16
10	59	—	—	10	25	—	—	1	6	—	—	1	1	4	130	—	—	3	7
6	60	—	—	5	13	1	1	4	36	2	27	1	10	—	—	—	—	4	14

29. 町丁別、産業大分類

町名	総数		A農業, 林業		B漁業		C鉱業, 採石業, 砂利採取業		D建設業		E製造業		F電気・ガス・熱供給・水道業		G情報通信業		H運輸業, 郵便業	
	事業所	従業者	事業所	従業者	事業所	従業者	事業所	従業者	事業所	従業者	事業所	従業者	事業所	従業者	事業所	従業者	事業所	従業者
菅原町	161	841	-	-	-	-	-	-	4	20	-	-	-	-	-	-	-	-
西本町	25	92	-	-	-	-	-	-	3	8	2	3	-	-	-	-	-	-
石橋1丁目	341	1,975	-	-	-	-	-	-	-	-	3	7	-	-	2	6	-	-
石橋2丁目	190	1,199	-	-	-	-	-	-	4	20	-	-	-	-	1	6	-	-
石橋3丁目	33	283	-	-	-	-	-	-	-	-	2	6	-	-	1	7	-	-
石橋4丁目	46	214	-	-	-	-	-	-	6	64	3	35	-	-	1	5	-	-
荘園1丁目	32	255	-	-	-	-	-	-	9	54	1	3	-	-	-	-	1	1
荘園2丁目	14	118	-	-	-	-	-	-	1	5	1	3	-	-	-	-	-	-
大和町	28	189	-	-	-	-	-	-	1	3	-	-	-	-	-	-	-	-
中川原町	30	234	3	14	-	-	-	-	7	70	-	-	-	-	-	-	-	-
槻木町	32	89	-	-	-	-	-	-	1	3	3	6	-	-	-	-	1	1
天神1丁目	77	1,061	-	-	-	-	-	-	4	12	-	-	-	-	-	-	1	99
天神2丁目	31	104	-	-	-	-	-	-	1	1	-	-	-	-	-	-	-	-
東山町	30	411	-	-	-	-	-	-	5	32	3	10	-	-	-	-	-	-
桃園1丁目	10	65	-	-	-	-	-	-	1	1	2	36	-	-	-	-	-	-
桃園2丁目	10	1,247	-	-	-	-	-	-	-	-	1	1,134	-	-	1	9	-	-
畑1丁目	43	169	-	-	-	-	-	-	5	13	-	-	-	-	1	3	-	-
畑2丁目	14	58	-	-	-	-	-	-	2	7	1	2	-	-	-	-	-	-
畑3丁目	38	264	-	-	-	-	-	-	3	6	-	-	-	-	1	4	-	-
畑4丁目	28	75	-	-	-	-	-	-	3	18	-	-	-	-	-	-	-	-
畑5丁目	10	52	-	-	-	-	-	-	1	5	-	-	-	-	1	2	-	-
八王子1丁目	15	101	1	1	-	-	-	-	2	2	1	2	-	-	-	-	-	-
八王子2丁目	6	42	-	-	-	-	-	-	-	-	-	-	-	-	-	-	-	-
鉢塚1丁目	43	557	-	-	-	-	-	-	5	31	-	-	-	-	-	-	-	-
鉢塚2丁目	60	400	1	6	-	-	-	-	4	38	4	18	-	-	1	3	1	2
鉢塚3丁目	58	422	-	-	-	-	-	-	6	18	3	6	-	-	1	46	1	12
姫室町	34	732	-	-	-	-	-	-	-	-	3	450	-	-	-	-	1	3
伏尾台1丁目	16	100	1	1	-	-	-	-	3	10	1	2	-	-	-	-	-	-
伏尾台2丁目	2	30	-	-	-	-	-	-	-	-	-	-	-	-	-	-	-	-
伏尾台3丁目	14	59	-	-	-	-	-	-	-	-	-	-	-	-	-	-	-	-
伏尾台4丁目	7	12	1	1	-	-	-	-	2	4	-	-	-	-	-	-	-	-
伏尾台5丁目	7	18	-	-	-	-	-	-	-	-	-	-	-	-	-	-	1	2
伏尾町	26	323	-	-	-	-	-	-	4	11	1	2	-	-	1	2	-	-
豊島南1丁目	42	305	-	-	-	-	-	-	5	24	9	95	-	-	-	-	3	67
豊島南2丁目	50	732	-	-	-	-	-	-	9	85	14	372	-	-	-	-	3	117
豊島北1丁目	28	253	-	-	-	-	-	-	2	5	3	169	-	-	-	-	2	30
豊島北2丁目	49	220	-	-	-	-	-	-	4	9	1	1	-	-	-	-	-	-
満寿美町	140	1,642	-	-	-	-	-	-	4	9	1	1	-	-	-	-	1	232
木部町	44	308	-	-	-	-	-	-	8	34	1	3	1	1	-	-	-	-
緑丘1丁目	23	604	-	-	-	-	-	-	1	3	1	1	-	-	-	-	-	-
緑丘2丁目	22	104	-	-	-	-	-	-	1	11	1	1	-	-	-	-	-	-

資料 総務部 総務課

別事業所数及び従業者数 (つづき)

平成28年6月1日現在

I 卸売業, 小売業		J 金融業, 保険業		K 不動産業, 物品賃貸業		L 学術研究, 専門・技術サービス業		M 宿泊業, 飲食サービス業		N 生活関連サービス業, 娯楽業		O 教育, 学習支援業		P 医療, 福祉		Q 複合サービス事業		R サービス業 (他に分類されないもの)	
事業所	従業者	事業所数	従業者数	事業所数	従業者数	事業所数	従業者数	事業所数	従業者数	事業所数	従業者数	事業所数	従業者数	事業所数	従業者数	事業所数	従業者数	事業所数	従業者数
36	133	3	40	17	69	9	19	41	198	19	72	10	90	21	190	—	—	1	10
5	13	—	—	3	7	2	12	3	11	3	12	—	—	3	22	—	—	1	4
87	597	6	74	12	52	4	10	129	678	51	185	10	101	32	251	1	8	4	6
18	130	2	35	18	50	1	8	96	502	22	233	12	83	14	104	—	—	2	28
4	105	—	—	9	51	—	—	5	17	1	14	2	5	5	65	—	—	4	13
10	20	—	—	7	14	2	5	1	5	5	8	2	3	6	45	1	4	2	6
7	28	—	—	6	15	1	5	1	38	1	3	—	—	2	98	—	—	3	10
—	—	—	—	3	4	—	—	1	5	1	7	3	87	1	3	—	—	3	4
10	146	—	—	5	18	1	1	5	13	3	4	1	2	2	2	—	—	—	—
9	35	—	—	—	—	—	—	4	86	—	—	—	—	—	—	2	17	5	12
6	16	—	—	3	13	2	3	8	22	3	6	1	9	2	5	—	—	2	5
10	53	2	16	12	35	—	—	11	55	8	30	3	49	20	660	—	—	6	52
9	41	—	—	2	3	—	—	5	12	2	3	1	1	10	41	—	—	1	2
6	38	—	—	—	—	—	—	3	36	—	—	—	—	9	283	—	—	4	12
1	3	—	—	3	10	—	—	1	3	—	—	—	—	2	12	—	—	—	—
2	20	—	—	—	—	—	—	1	65	4	18	—	—	—	—	—	—	1	1
9	37	—	—	5	17	4	13	2	6	4	7	6	19	5	48	1	5	1	1
3	15	—	—	3	7	—	—	1	16	1	2	—	—	3	9	—	—	—	—
4	17	—	—	17	33	1	1	3	31	1	114	2	9	2	35	—	—	4	14
2	5	—	—	11	27	2	3	3	9	2	3	1	1	1	4	—	—	3	5
3	13	—	—	—	—	1	2	—	—	—	—	1	3	2	24	—	—	1	3
3	29	—	—	2	4	1	7	—	—	—	—	1	10	3	28	—	—	1	18
4	37	—	—	—	—	—	—	1	4	1	1	—	—	—	—	—	—	—	—
15	252	—	—	3	7	—	—	2	116	3	27	—	—	9	108	—	—	6	16
17	163	—	—	11	22	1	7	7	67	2	3	3	16	2	22	—	—	6	33
16	101	—	—	10	22	—	—	9	127	4	27	—	—	6	56	1	4	1	3
6	51	—	—	3	3	1	4	9	50	2	67	1	—	5	90	—	—	3	14
6	50	1	3	—	—	—	—	1	4	1	2	—	—	2	28	—	—	—	—
—	—	—	—	—	—	—	—	1	3	—	—	1	27	—	—	—	—	—	—
5	27	—	—	—	—	1	2	1	2	3	7	1	3	3	18	—	—	—	—
2	4	—	—	—	—	—	—	—	—	—	—	1	2	—	—	—	—	1	1
1	3	—	—	1	3	—	—	1	2	—	—	—	—	—	—	1	4	2	4
6	26	—	—	4	10	—	—	4	144	—	—	—	—	4	112	—	—	2	16
4	37	—	—	10	23	—	—	3	13	1	7	—	—	4	30	—	—	3	9
11	121	—	—	3	6	2	12	2	8	1	3	—	—	—	—	—	—	5	8
3	11	—	—	12	20	1	1	—	—	2	3	—	—	2	13	—	—	1	1
12	60	—	—	10	16	1	6	2	2	6	31	4	17	8	72	1	6	—	—
28	492	2	25	18	67	8	21	24	209	18	122	9	46	18	281	—	—	9	137
13	132	—	—	6	13	1	6	4	61	1	17	—	—	2	20	—	—	7	21
2	5	—	—	1	1	4	330	2	16	1	2	4	150	5	68	—	—	2	28
5	19	—	—	1	2	3	5	2	7	3	5	3	7	3	47	—	—	—	—

30. 産業分類別、従業者規模別

単位：人

産 業 分 類	総数		規 模			
			1～4人		5～9人	
	事業所数	従業者数	事業所数	従業者数	事業所数	従業者数
平成 8	4,340	37,569	2,820	6,037	830	5,358
13	3,858	42,324	2,468	5,233	719	4,656
18	3,509	37,605	2,189	4,744	622	4,046
24	3,649	38,225	2,215	4,806	723	4,701
28	3,647	38,172	2,191	4,681	711	4,720
A 農 業 , 林 業	9	32	5	7	4	25
農 業	9	32	5	7	4	25
B 漁 業	—	—	—	—	—	—
C 鉱 業 , 採 石 業 , 砂 利 採 取 業	—	—	—	—	—	—
D 建 設 業	231	1,217	151	345	53	336
総 合 工 事 業	115	532	78	187	25	165
職 別 工 事 業 (設 備 工 事 業 を 除 く)	52	354	30	65	15	93
設 備 工 事 業	64	331	43	93	13	78
E 製 造 業	107	9,639	55	116	22	142
食 料 品 製 造 業	12	1,027	5	11	2	11
飲 料 ・ た ば こ ・ 飼 料 製 造 業	2	21	1	2	—	—
繊 維 工 業	7	29	5	9	1	5
木 材 ・ 木 製 品 製 造 業 (家 具 を 除 く)	1	3	1	3	—	—
家 具 ・ 装 備 品 製 造 業	5	9	5	9	—	—
パ ル プ ・ 紙 ・ 紙 加 工 品 製 造 業	3	66	—	—	2	11
印 刷 ・ 同 関 連 業	10	74	5	10	2	13
化 学 工 業	1	155	—	—	—	—
石 油 製 品 ・ 石 炭 製 品 製 造 業	1	1	1	1	—	—
プ ラ ス チ ッ ク 製 品 製 造 業	2	14	1	1	—	—
ゴ ム 製 品 製 造 業	1	3	1	3	—	—
な め し 革 ・ 同 製 品 ・ 毛 皮 製 造 業	—	—	—	—	—	—
窯 業 ・ 土 石 製 品 製 造 業	6	80	2	4	1	5
鉄 鋼 業	4	11	4	11	—	—
非 鉄 金 属 製 造 業	1	8	—	—	1	8
金 属 製 品 製 造 業	11	176	4	10	4	28
は ん 用 機 械 器 具 製 造 業	2	8	1	1	1	7
生 産 用 機 械 器 具 製 造 業	12	39	9	19	3	20
業 務 用 機 械 器 具 製 造 業	4	85	1	1	1	5
電 子 部 品 ・ デ バ イ ス ・ 電 子 回 路 製 造 業	3	450	—	—	—	—
電 気 機 械 器 具 製 造 業	5	30	3	10	1	7
情 報 通 信 機 械 器 具 製 造 業	—	—	—	—	—	—
輸 送 用 機 械 器 具 製 造 業	7	7,284	2	5	2	14
そ の 他 の 製 造 業	7	66	4	6	1	8
F 電 気 ・ ガ ス ・ 熱 供 給 ・ 水 道 業	4	18	2	4	2	14
電 気 業	1	8	—	—	1	8
ガ ス 業	—	—	—	—	—	—
熱 供 給 業	—	—	—	—	—	—
水 道 業	3	10	2	4	1	6
G 情 報 通 信 業	21	184	10	22	7	46
通 信 業	—	—	—	—	—	—
放 送 業	2	7	1	1	1	6
情 報 サ ー ビ ス 業	14	160	6	15	4	29
イ ン タ ー ネ ッ ト 附 随 サ ー ビ ス 業	1	3	1	3	—	—
映 像 ・ 音 声 ・ 文 字 情 報 制 作 業	4	14	2	3	2	11

事業所数及び従業者数（民営）

模		別								派遣・下請従業者のみ
10～19人		20～29人		30～49人		50～99人 1)		100人以上 2)		事業所数
事業所数	従業者数	事業所数	従業者数	事業所数	従業者数	事業所数	従業者数	事業所数	従業者数	事業所数
404	5,384	127	3,007	84	3,140	45	2,956	30	11,687	—
388	5,177	104	2,449	93	3,518	42	2,933	39	18,358	5
406	5,432	120	2,832	85	3,275	35	2,306	43	14,970	9
392	5,361	124	2,936	100	3,568	31	2,110	40	14,743	24
401	5,348	137	3,285	101	3,820	49	3,440	29	12,878	28
—	—	—	—	—	—	—	—	—	—	—
—	—	—	—	—	—	—	—	—	—	—
—	—	—	—	—	—	—	—	—	—	—
—	—	—	—	—	—	—	—	—	—	—
19	257	5	116	2	76	1	87	—	—	—
11	140	—	—	1	40	—	—	—	—	—
5	73	—	—	1	36	1	87	—	—	—
3	44	5	116	—	—	—	—	—	—	—
10	150	5	123	2	69	3	205	9	8,834	1
1	13	1	28	—	—	—	—	3	964	—
1	19	—	—	—	—	—	—	—	—	—
1	15	—	—	—	—	—	—	—	—	—
—	—	—	—	—	—	—	—	—	—	—
—	—	—	—	—	—	—	—	—	—	—
—	—	—	—	—	—	1	55	—	—	—
2	30	1	21	—	—	—	—	—	—	—
—	—	—	—	—	—	—	—	1	155	—
—	—	—	—	—	—	—	—	—	—	—
1	13	—	—	—	—	—	—	—	—	—
—	—	—	—	—	—	—	—	—	—	—
—	—	—	—	—	—	—	—	—	—	—
1	19	2	52	—	—	—	—	—	—	—
—	—	—	—	—	—	—	—	—	—	—
—	—	—	—	—	—	—	—	—	—	—
—	—	1	22	1	34	1	82	—	—	—
—	—	—	—	—	—	—	—	—	—	—
—	—	—	—	—	—	—	—	—	—	—
1	11	—	—	—	—	1	68	—	—	—
—	—	—	—	—	—	—	—	2	450	1
1	13	—	—	—	—	—	—	—	—	—
—	—	—	—	—	—	—	—	—	—	—
—	—	—	—	—	—	—	—	3	7,265	—
1	17	—	—	1	35	—	—	—	—	—
—	—	—	—	—	—	—	—	—	—	—
—	—	—	—	—	—	—	—	—	—	—
—	—	—	—	—	—	—	—	—	—	—
—	—	—	—	—	—	—	—	—	—	—
2	31	—	—	2	85	—	—	—	—	—
—	—	—	—	—	—	—	—	—	—	—
—	—	—	—	—	—	—	—	—	—	—
2	31	—	—	2	85	—	—	—	—	—
—	—	—	—	—	—	—	—	—	—	—
—	—	—	—	—	—	—	—	—	—	—

30. 産業分類別、従業者規模別

産 業 分 類	総 数		規 模			
			1～4人		5～9人	
	事業所数	従業者数	事業所数	従業者数	事業所数	従業者数
H 運 輸 業 ， 郵 便 業	56	2,142	13	26	11	80
鉄 道 業	—	—	—	—	—	—
道 路 旅 客 運 送 業	16	576	3	4	1	6
道 路 貨 物 運 送 業	22	200	7	16	8	60
水 運 業	—	—	—	—	—	—
航 空 運 輸 業	1	449	—	—	—	—
倉 庫 業	—	—	—	—	—	—
運 輸 に 附 帯 す る サ ー ビ ス 業	16	719	3	6	2	14
郵 便 業 (信 書 便 事 業 を 含 む)	1	198	—	—	—	—
I 卸 売 業 ， 小 売 業	854	6,689	499	1,108	166	1,121
各 種 商 品 卸 売 業	1	3	1	3	—	—
繊 維 ・ 衣 服 等 卸 売 業	11	78	6	13	2	11
飲 食 料 品 卸 売 業	18	192	10	25	4	32
建 築 材 料 ， 鉱 物 ・ 金 属 材 料 等 卸 売 業	31	181	17	42	9	68
機 械 器 具 卸 売 業	54	345	29	66	17	110
そ の 他 の 卸 売 業	68	516	42	96	16	105
各 種 商 品 小 売 業	4	315	1	4	2	17
織 物 ・ 衣 服 ・ 身 の 回 り 品 小 売 業	91	373	72	146	10	69
飲 食 料 品 小 売 業	215	2,400	103	246	32	214
機 械 器 具 小 売 業	93	489	61	134	16	109
そ の 他 の 小 売 業	241	1,516	142	302	54	360
無 店 舗 小 売 業	24	275	13	25	4	26
小 売 業 内 格 付 不 能	3	6	2	6	—	—
J 金 融 業 ， 保 険 業	50	898	18	39	6	39
銀 行 業	15	446	1	1	1	5
協 同 組 織 金 融 業	3	31	—	—	1	8
貸 金 業 ， ク レ ジ ッ ト カ ー ド 業 等 非 預 金 信 用 機 関	6	80	2	4	1	5
金 融 商 品 取 引 業 ， 商 品 先 物 取 引 業	3	53	1	3	—	—
補 助 的 金 融 業 等	3	10	3	10	—	—
保 険 業 (保 険 媒 介 代 理 業 ， 保 険 サ ー ビ ス 業 を 含 む)	20	278	11	21	3	21
K 不 動 産 業 ・ 物 品 賃 貸 業	407	1,180	342	699	51	314
不 動 産 取 引 業	71	277	49	124	20	132
不 動 産 賃 貸 業 ・ 管 理 業	323	814	290	571	24	133
物 品 賃 貸 業	13	89	3	4	7	49
L 学 術 研 究 ， 専 門 ・ 技 術 サ ー ビ ス 業	119	981	80	164	26	170
学 術 ・ 開 発 研 究 機 関	5	343	—	—	3	20
専 門 サ ー ビ ス 業 (他 に 分 類 さ れ な い も の)	62	387	45	91	13	83
広 告 業	5	23	3	6	1	6
技 術 サ ー ビ ス 業 (他 に 分 類 さ れ な い も の)	46	227	31	66	9	61
学 術 研 究 ， 専 門 ・ 技 術 サ ー ビ ス 業 内 格 付 不 能	1	1	1	1	—	—
M 宿 泊 業 ， 飲 食 サ ー ビ ス 業	634	4,386	389	835	121	799
宿 泊 業	17	220	3	6	6	42
飲 食 店	558	3,600	354	739	104	685
持 ち 帰 り ・ 配 達 飲 食 サ ー ビ ス 業	59	566	32	90	11	72

事業所数及び従業者数（民営）（つづき）

模 別										
10～19人		20～29人		30～49人		50～99人 1)		100人以上 2)		派遣・下請従業者のみ
事業所数	従業者数	事業所数	従業者数	事業所数	従業者数	事業所数	従業者数	事業所数	従業者数	事業所数
14	204	5	119	2	69	4	357	5	1,287	2
—	—	—	—	—	—	—	—	—	—	—
4	65	2	46	1	35	3	258	1	162	1
5	74	2	50	—	—	—	—	—	—	—
—	—	—	—	—	—	—	—	—	—	—
—	—	—	—	—	—	—	—	1	449	—
—	—	—	—	—	—	—	—	—	—	—
5	65	1	23	1	34	1	99	2	478	1
—	—	—	—	—	—	—	—	1	198	—
114	1,505	33	765	26	965	9	663	3	562	4
—	—	—	—	—	—	—	—	—	—	—
1	10	2	44	—	—	—	—	—	—	—
1	18	1	27	2	90	—	—	—	—	—
4	49	1	22	—	—	—	—	—	—	—
5	66	1	28	2	75	—	—	—	—	—
5	66	1	25	2	80	—	—	1	144	1
—	—	—	—	—	—	—	—	1	294	—
6	68	1	21	2	69	—	—	—	—	—
46	640	16	366	12	437	5	373	1	124	—
12	160	4	86	—	—	—	—	—	—	—
30	370	6	146	5	176	2	162	—	—	2
4	58	—	—	1	38	2	128	—	—	—
—	—	—	—	—	—	—	—	—	—	—
9	130	3	71	10	380	4	239	—	—	—
4	55	1	22	5	194	3	169	—	—	—
2	23	—	—	—	—	—	—	—	—	—
2	34	—	—	1	37	—	—	—	—	—
1	18	—	—	1	32	—	—	—	—	—
—	—	—	—	—	—	—	—	—	—	—
—	—	2	49	3	117	1	70	—	—	—
10	116	2	51	—	—	—	—	—	—	2
2	21	—	—	—	—	—	—	—	—	—
5	59	2	51	—	—	—	—	—	—	2
3	36	—	—	—	—	—	—	—	—	—
6	78	4	92	—	—	—	—	2	477	1
—	—	1	26	—	—	—	—	1	297	—
1	10	1	23	—	—	—	—	1	180	1
1	11	—	—	—	—	—	—	—	—	—
4	57	2	43	—	—	—	—	—	—	—
—	—	—	—	—	—	—	—	—	—	—
63	853	26	633	22	808	5	333	1	125	7
2	25	1	22	—	—	—	—	1	125	4
54	732	22	538	19	710	3	196	—	—	2
7	96	3	73	3	98	2	137	—	—	1

30. 産業分類別、従業者規模別

産 業 分 類	総 数		規 模			
			1～4人		5～9人	
	事業所数	従業者数	事業所数	従業者数	事業所数	従業者数
N 生活関連サービス業，娯楽業	345	1,875	258	526	44	290
洗濯・理容・美容・浴場業	249	982	214	428	18	115
その他の生活関連サービス業	50	340	26	62	15	97
娯 楽 業	46	553	18	36	11	78
O 教 育 ， 学 習 支 援 業	161	1,236	88	165	35	237
学 校 教 育	14	464	—	—	—	—
その他の教育，学習支援業	147	772	88	165	35	237
P 医 療 ， 福 祉	434	5,792	138	339	129	896
医 療 業	286	2,596	120	291	93	640
保 健 衛 生	2	56	1	1	—	—
社会保険・社会福祉・介護事業	145	3,133	17	47	35	249
医療・福祉内各付不能	1	7	—	—	1	7
Q 複 合 サ ー ビ ス 事 業	14	89	5	18	7	43
郵 便 局	12	61	5	18	7	43
協同組合（他に分類されないもの）	2	28	—	—	—	—
R サービス業（他に分類されないもの）	201	1,814	138	268	27	168
廃 棄 物 処 理 業	4	33	2	8	1	7
自 動 車 整 備 業	23	92	18	38	4	21
機械等修理業（別掲を除く）	16	102	10	14	3	20
職業紹介・労働者派遣業	6	73	1	2	2	11
その他の事業サービス業	39	1,029	15	30	6	46
政治・経済・文化団体	32	242	22	32	3	19
宗 教	77	199	68	142	8	44
その他のサービス業	3	43	1	1	—	—
サービス業（政治・経済・文化団体、宗教を除く）内格付不能	1	1	1	1	—	—

資料 総務部 総務課

事業所数及び従業者数（民営）（つぎ）

模		別								
10～19人		20～29人		30～49人		50～99人 1)		100人以上 2)		派遣・下請従業者のみ
事業所数	従業者数	事業所数	従業者数	事業所数	従業者数	事業所数	従業者数	事業所数	従業者数	事業所数
22	320	8	186	3	120	5	319	1	114	4
7	103	4	91	1	42	3	203	—	—	2
5	70	—	—	1	46	1	65	—	—	2
10	147	4	95	1	32	1	51	1	114	—
17	222	10	240	7	288	1	84	—	—	3
3	34	4	100	6	246	1	84	—	—	—
14	188	6	140	1	42	—	—	—	—	3
99	1,274	29	720	19	720	13	930	5	913	2
54	683	12	282	3	107	1	66	2	527	1
—	—	—	—	—	—	1	55	—	—	—
45	591	17	438	16	613	11	809	3	386	1
—	—	—	—	—	—	—	—	—	—	—
2	28	—	—	—	—	—	—	—	—	—
—	—	—	—	—	—	—	—	—	—	—
2	28	—	—	—	—	—	—	—	—	—
14	180	7	169	6	240	4	223	3	566	2
1	18	—	—	—	—	—	—	—	—	—
—	—	—	—	1	33	—	—	—	—	—
2	28	—	—	1	40	—	—	—	—	—
1	10	2	50	—	—	—	—	—	—	—
7	82	1	20	3	120	3	165	3	566	1
1	11	3	75	1	47	1	58	—	—	1
1	13	—	—	—	—	—	—	—	—	—
1	18	1	24	—	—	—	—	—	—	—
—	—	—	—	—	—	—	—	—	—	—

31. 事業所の推移

年次	事業所		従業者	
	事業所数	対比	従業者数(人)	対比
昭和 26年	1,573	100.0	8,357	100.0
32	1,938	123.2	12,141	145.3
35	1,973	125.4	13,954	167.0
38	2,149	136.6	20,291	242.8
41	2,437	154.9	21,531	257.6
44	2,874	182.7	29,255	350.1
47	3,458	219.8	33,627	402.4
50	3,729	237.1	34,779	416.2
53	4,217	268.1	38,801	464.3
56	4,694	298.4	42,836	512.6
61	4,849	308.3	45,707	546.9
平成 3	4,756	302.4	48,229	577.1
8	4,457	283.3	41,640	498.3
13	4,022	255.7	46,535	556.8
18	3,645	231.7	41,156	492.5
24	3,649	232.0	38,225	457.4
28	3,647	231.8	38,172	456.8

資料 総務部 総務課

32. 校区別事業所数

平成28年6月1日現在

小学校区	事業所数		従業者数(人)	
	事業所数	構成比(%)	従業者数(人)	構成比(%)
総数	3,647	100.0	38,172	100.0
池田	851	23.3	6,393	16.7
秦野	280	7.6	1,422	3.7
北豊島	450	12.3	4,354	11.4
呉服	476	13.1	5,474	14.3
石橋	454	12.4	3,134	8.2
五月丘	46	1.3	182	0.5
石橋南	533	14.6	5,523	14.5
緑丘	148	4.1	1,665	4.4
神田	188	5.2	7,759	20.3
ほそごう学園	221	6.1	2,266	5.9

資料 総務部 総務課

第5章 農 業

33. 専業、兼業別農家数

単位：農家人口（人）・農家数（戸）・面積（a）

年次	農家人口	農業人口 ¹⁾	2) 農家数		
			総数	専業	第1種兼業
平成12年	1,593	1,021	348	42	39
17	165	42	49
22	139	62	22
27	111	40	15
令和 2	76

資料 総務部 総務課

※経営耕地面積10a以上が調査対象。

1) 平成7年以降は自家農業従事者に農作業請負を加えたもの。

2) 平成17年以降は販売農家のみ

34. 経営耕地面積

単位：戸

年次	総数	10a未満 例外規定農家 ¹⁾	10a～29a 例外規定販売農家 ²⁾
平成12年	348	4	185
17	165		34
22	139		20
27	116		15
令和 2	81		12

資料 総務部 総務課

1) 経営耕地面積10a未満で、調査期日前1年間の農産物販売額が15万円以上50万円未満の農家及び

2) 経営耕地面積が30a未満で、調査期日前1年間の農産物販売金額が50万円以上の農家。

平成17年以降は販売農家のみ。

35. 農産物

単位：農家数（戸）・面積（a）

年次	水稻		その他雑穀		ばれいしょ		かんしょ		豆類		工芸作物類	
	農家数	面積	農家数	面積	農家数	面積	農家数	面積	農家数	面積	農家数	面積
平成12年	21	1,185	1	χ	5	7	5	18	10	54	2	χ
17	21	1,304	1	χ	13	19	8	12	10	42	—	—
22	25	824	1	χ	2	χ	2	χ	2	χ	3	55
27	19	1,839	—	—	—	—	—	—	6	...	—	—
令和 2	17	554	2	χ	1	χ	1	χ	3	78	χ	χ
年次	たまねぎ		だいこん		にんじん		さといも		レタス		ピーマン	
	農家数	面積	農家数	面積	農家数	面積	農家数	面積	農家数	面積	農家数	面積
平成12年	4	6	11	21	1	χ	2	χ	—	—	3	5
17	19	32	27	46	8	8	9	11	4	4	15	18
22	11	...	17	...	8	...	5	...	5	...	10	...
27	9	14	9	13	2	χ	3	3	3	5	5	5
令和 2	5	7	7	15	3	6	3	5	2	χ	1	χ

資料 総務部 総務課

及び経営耕地面積

						2月1日現在
第2種兼業	経営耕地面積					農家1戸当り 耕地面積
	総数	田	畑	樹園地		
267	13,835	10,055	1,779	2,001		39.8
74	9,391	7,390	1,212	789		56.9
55	8,711	7,244	1,144	323		62.7
56	8,233	6,491	1,245	497		74.2
...	6,725	4,815	1,842	68		88.5

規模別農家数

			2月1日現在
30 a ~49 a	50 a ~99 a	100 a 以上	
72	65	19	
63	51	22	
50	57	12	
40	47	14	
20	34	15	

酪農・養豚業である。

収穫面積

														2月1日現在
トマト		きゅうり		なす		はくさい		キャベツ		ほうれんそう		ねぎ		
農家数	面積	農家数	面積	農家数	面積	農家数	面積	農家数	面積	農家数	面積	農家数	面積	
4	6	8	9	13	46	4	6	4	13	38	366	26	86	
21	24	25	27	32	59	12	13	11	12	42	380	31	89	
11	...	13	...	12	...	9	...	11	...	27	...	19	...	
8	9	8	9	11	22	8	10	3	4	18	217	7	16	
2	χ	3	4	7	15	4	9	6	33	10	83	5	8	
すいか		いちご		ブロッコリー		その他の野菜		花き類・花木(緑化木)		種苗・苗木類		その他の作物		
農家数	面積	農家数	面積	農家数	面積	農家数	面積	農家数	面積	農家数	面積	農家数	面積	
—	—	1	χ	38	592	85	3,541	71	2,057	1	χ			
5	5	9	10	61	596	91	3,557	21	849	8	248			
2	...	2	...	5	...	125	...	86	3,776	11	735	
2	χ	1	χ	4	7	10	103	69	3,391	—	—	7	268	
1	χ	—	—	3	8	8	133	38	1,738	—	—	11	378	

36. 果 樹 栽

単位：農家数（戸）・面積（a）

年 次	温州みかん		夏みかん		ぶどう		くり	
	農家数	面積	農家数	面積	農家数	面積	農家数	面積
平成 12 年	6	49	—	—	—	—	—	—
17	3	39	—	—	—	—	—	—
22	1	χ	—	—	—	—	—	—
27	2	χ	—	—	1	χ	1	χ
令和 2	1	χ	—	—	1	χ	—	—

資料 総務部 総務課

37. 施 設 園

単位：農家数（戸）・面積（m²）

年 次	野菜類	
	農家数	面積
平成 12 年	1	χ
17	6	…
22	4	…
27	2	χ
令和 2	—	—

資料 総務部 総務課

38. 農 用 機

単位：農家数（戸）・台数（台）

年 次	動力耕うん機・農用トラクター								動力防除機		乗用型スピードスプレー	
	歩 行 型		乗用型15馬力未満		乗用型15～30馬力未満		乗用型30馬力以上		農 家 数	台 数	農 家 数	台 数
	農 家 数	台 数	農 家 数	台 数	農 家 数	台 数	農 家 数	台 数				
平成 12 年	141	300	37	38	28	28	3	4	71	86	2	χ
17	…	…	33	34	16	16	3	3	40	57	—	—
22				46	50				…	…	…	…
27				63	69				…	…	…	…
令和 2				…	…				…	…	…	…

資料 総務部 総務課

令和2年から調査項目より削除

培 面 積

2月1日現在

かき		いちじく		もも		その他の果樹	
農家数	面積	農家数	面積	農家数	面積	農家数	面積
5	38	7	54	—	—	5	64
1	×	4	28	—	—	5	29
1	×	—	—	—	—	2	×
1	×	—	—	—	—	3	×
1	×	—	—	—	—	3	×

芸 面 積

2月1日現在

花き類		種苗類	
農家数	面積	農家数	面積
3	100	10	2,800
6	300	2	×
2	…	—	—
3	…	—	—
1	×	—	—

械（個人所有）

2月1日現在

動力田植機		バインダー		自脱型コンバイン		米麦用乾燥機	
農家数	台数	農家数	台数	農家数	台数	農家数	台数
105	105	112	112	27	27	17	21
30	31	…	…	16	17	…	…
71	74	…	…	19	21	…	…
37	37	…	…	15	17	…	…
…	…	…	…	…	…	…	…

39. 農地の転用

単位：件数（件）・面積（㎡）

区分	平成29年		30		令和元年		2		
	件数	面積	件数	面積	件数	面積	件数	面積	
第 四 条	田	1	449	3	2,118	4	2,495.36	4	655.00
	住宅畑	1	366	7	1,850	3	601	4	596.90
	計	2	815	10	3,967.5	7	3,096.36	8	1,251.90
	公共田	-	-	-	-	-	-	-	-
	公共畑	-	-	-	-	-	-	-	-
	施設計	-	-	-	-	-	-	-	-
	田	-	-	-	-	-	-	-	-
	工場畑	-	-	-	-	-	-	-	-
	計	-	-	-	-	-	-	-	-
	田	2	816	-	-	3	214	4	1,483
その他畑	2	579	-	-	3	945	3	1,076	
計	4	1,395	-	-	6	1,159	7	2,559	
第 五 条	田	7	2,586.61	4	2,394.5	3	2,147	4	3,184
	住宅畑	1	221	2	174	4	729.11	-	-
	計	8	2,087.61	6	2,567.5	7	2,876.11	4	3,184
	公共田	-	-	-	-	-	-	-	-
	公共畑	-	-	-	-	-	-	-	-
	施設計	-	-	-	-	-	-	-	-
	田	-	-	-	-	-	-	-	-
	工場畑	-	-	-	-	-	-	-	-
	計	-	-	-	-	-	-	-	-
	田	9	3,630.87	4	5,068	3	2,632.13	5	1,029.10
その他畑	3	1,909	1	829	2	508	-	-	
計	12	5,539.87	5	5,897	5	3,140.13	5	1,029.10	
合 計	田	19	7,482.48	11	9,580	13	7,488.49	17	6,351.1
	畑	7	3,075	10	2,853	12	2,783.11	7	1,672.9
	計	26	10,557.48	21	12,433	25	10,271.6	24	8,024.0

資料 市農業委員会

第6章 商 工

40. 産業分類別事業所数

産 業 分 類	事業所数	従 業 者(人)	年 間 商 品 販 売 額(百万円)	売 場 面 積 (m ²)
平成 9 年	1,245	6,698	183,680	78,030
14	1,090	6,665	136,238	66,314
19	917	5,745	147,019	61,342
26	645	4,856	139,954	55,446
28	650	5,331	148,651	50,345
卸 売 業 部 門	133	1,035	69,447	×
各種商品卸売業	1	3	×	×
繊維・衣服等卸売業	6	17	200	×
繊維品卸売業(衣服・身の回り品を除く)	2	9	×	×
衣服卸売業	2	5	×	×
身の回り品卸売業	2	3	×	×
飲 食 料 品 卸 売 業	15	174	12,527	×
農畜産物・水産物卸売業	8	135	6,855	×
食料・飲料卸売業	7	39	5,672	×
建築材料、鉱物・金属材料等卸売業	25	163	9,998	×
建築材料卸売業	12	86	5,383	×
化学製品卸売業	7	48	2,917	×
石油・鉱物卸売業	-	-	-	×
鉄鋼製品卸売業	4	14	×	×
非鉄金属卸売業	2	15	×	×
再 生 資 源 卸 売 業	-	-	-	×
機 械 器 具 卸 売 業	40	282	32,315	×
産業機械器具卸売業	14	80	3,478	×
自動車卸売業	14	103	22,609	×
電気機械器具卸売業	6	40	2,583	×
その他の機械器具卸売業	6	59	3,645	×
そ の 他 の 卸 売 業	46	396	×	×
家具・建具・じゅう器等卸売業	5	16	2,221	×
医薬品・化粧品等卸売業	5	160	809	×
紙・紙製品卸売業	3	9	292	×
他に分類されない卸売業	33	211	×	×

資料 総務部 総務課

平成9年商業統計調査、平成14年商業統計調査及び平成19年商業統計調査、平成24年経済センサスー活動調査、平成26年経済センサスー基礎調査、平成28年経済センサスー活動調査の民営事業所に関する結果

従事者数、年間販売額等

平成28年6月1日現在

産 業 分 類	事業所数	従 業 者(人)	年 間 商 品 販売額(百万円)	売場面積(m ²)
小 売 業 部 門	517	4,296	79,204	50,345
各 種 商 品 小 売 業	4	315	6,486	13,863
百貨店、総合スーパー	1	294	×	×
その他の各種小売業 (従事者50人未満)	3	21	×	×
織物・衣服・身の回り品小売業	71	284	3,181	3,797
呉服・服地・寝具小売業	4	8	89	222
男子服小売業	3	14	352	761
婦人・子供服小売業	40	166	2,037	1,607
靴・履物小売業	11	32	185	286
その他の織物・衣服・ 身の回り品卸売業	13	64	518	921
飲 食 料 品 小 売 業	167	1,946	26,790	14,750
各種食料品小売業	12	491	9,943	5,753
野菜・果実小売業	14	70	885	348
食 肉 小 売 業	8	34	383	65
鮮 魚 小 売 業	4	8	37	-
酒 小 売 業	19	65	1,575	1,211
菓子・パン小売業	39	307	3,422	1,186
その他の飲食料品小売業	71	971	10,546	6,187
機 械 器 具 小 売 業	72	383	10,133	3,864
自 動 車 小 売 業	37	244	6,957	2,439
自 転 車 小 売 業	11	32	309	444
機 械 器 具 小 売 業	24	107	2,867	981
そ の 他 の 小 売 業	184	1,111	18,724	14,071
家具・建具・畳小売業	11	56	1,249	3,647
じゅう器小売業	7	36	99	171
医薬品・化粧品小売業	51	388	7,015	3,513
農 耕 用 品 小 売 業	4	11	216	75
燃 料 小 売 業	14	85	3,461	99
書籍・文具小売業	19	230	2,666	1,212
スポーツ用品・がん具・ 娯楽用品・楽器小売業	11	86	2,166	2,320
写真機・時計・眼鏡小売業	9	37	453	575
他に分類されない小売業	58	182	1,400	2,459
無 店 舗 小 売 業	19	257	13,889	-
通信販売・訪問販売	13	152	11,409	-
自動販売機による小売業	4	64	×	-
その他の無店舗小売業	2	41	×	-

41. 工

産業分類・従業者規模	事業所数	従業者数 (人)				
		総数			常用労働者	個人業主 家族従業者
		計	男	女		
平成 25 年	48	8,343	6,939	1,404	8,337	6
26	44	8,075	6,804	1,271	8,069	6
29	39	9,707	8,085	1,622	10,357	7
30	40	9,986	8,268	1,718	10,631	5
令和 元	39	10,208	8,443	1,765	10,870	3
従業者数 1～3人	—	—	—	—	—	—
4～9人	19	121	72	49	119	2
10～19人	7	98	55	43	97	1
20～29人	1	21	17	4	21	—
30～49人	3	106	88	18	106	—
50～99人	3	199	137	62	199	—
100～199人	2	360	240	120	362	—
200～299人	2	508	169	339	515	—
300～499人	1	409	296	113	409	—
500～999人	—	—	—	—	—	—
1000人以上	1	8,386	7,369	1,017	9,042	—
食料品製造業	4	921	467	454	928	—
飲料・たばこ・飼料製造業	1	8	4	4	8	—
繊維工業	—	—	—	—	—	—
木材・木製品製造業(家具を除く)	—	—	—	—	—	—
家具・装備品製造業	—	—	—	—	—	—
パルプ・紙・紙加工品製造業	2	65	51	14	65	—
印刷・同関連業	5	51	34	17	51	—
化学工業	2	223	68	155	223	—
石油製品・石炭製品製造業	—	—	—	—	—	—
プラスチック製品製造業	2	28	16	12	28	—
ゴム製品製造業	—	—	—	—	—	—
なめし革・同製品・毛皮製造業	—	—	—	—	—	—
窯業・土石製品製造業	4	60	46	14	59	1
鉄鋼業	—	—	—	—	—	—
非鉄金属製造業	1	7	4	3	7	—
金属製品製造業	6	115	88	27	114	1
はん用機械器具製造業	1	7	5	2	7	—
生産用機械器具製造業	3	98	83	15	98	—
業務用機械器具製造業	1	4	3	1	4	—
電子部品・デバイス・電子回路製造業	—	—	—	—	—	—
電気機械器具製造業	1	8	1	7	7	1
情報通信機械器具製造業	—	—	—	—	—	—
輸送用機械器具製造業	3	8,588	7,561	1,027	9,246	—
その他の製造業	3	25	12	13	25	—

資料 総務部 総務課

3人以下の事業所は含まない。

平成27年および平成28年は、工業統計調査を実施していない。

大阪府の集計結果のため、後日経済産業省から公表される数値と異なる場合がある。

業

各年6月1日現在（平成26年までは各年末現在）

現金給与 総額(万円)	原材料等 使用総額 (万円)	製 造 品 出 荷 額 等 (万円)					
		総 額	製 造 品 出 荷 額	加 工 賃 収 入 額	修 理 料 収 入 額	転売収入額 (仕入商品転売収入)	その他
6,080,350	41,381,270	50,093,996	49,982,129	69,324	15,488	25,825	1,230
6,464,170	42,162,789	51,159,315	49,341,664	106,463	1,200	1,709,438	550
6,588,322	52,337,503	58,742,235	52,860,020	81,479	1,404	5,798,684	648
6,445,082	66,391,903	78,007,712	72,838,335	209,672	—	4,958,999	706
7,112,267	67,111,793	82,221,504	77,063,769	93,088	—	5,064,062	585
—	—	—	—	—	—	—	—
41,679	108,559	218,413	154,906	56,442	—	6,480	585
30,512	x	124,810	x	11,102	—	x	—
x	x	x	x	—	—	—	—
53,518	5,041,458	5,155,251	83,480	24,744	—	5,047,027	—
100,113	305,749	555,298	554,498	800	—	—	—
x	x	x	x	—	—	—	—
x	x	x	x	—	—	x	—
x	x	x	x	—	—	x	—
—	—	—	—	—	—	—	—
x	x	x	x	—	—	—	—
259,083	664,825	1,469,070	1,459,984	—	—	9,086	—
x	x	x	x	—	—	—	—
—	—	—	—	—	—	—	—
—	—	—	—	—	—	—	—
—	—	—	—	—	—	—	—
x	x	x	x	x	—	—	x
10,909	21,093	49,200	38,679	9,052	—	1,469	—
x	x	x	x	x	—	—	—
—	—	—	—	—	—	—	—
x	x	x	x	x	—	—	—
—	—	—	—	—	—	—	—
—	—	—	—	—	—	—	—
28,155	149,847	207,805	183,864	8,640	—	15,301	—
—	—	—	—	—	—	—	—
x	x	x	x	x	—	—	x
50,251	5,035,784	5,134,187	60,132	x	—	x	—
x	x	x	x	x	—	x	—
59,450	125,701	248,489	245,934	2,555	—	—	—
x	x	x	x	—	—	—	—
—	—	—	—	—	—	—	—
x	x	x	x	—	—	—	—
—	—	—	—	—	—	—	—
x	x	x	74,259,789	x	—	—	—
16,552	36,694	76,777	55,595	21,182	—	—	—

42. 大阪府内市町村別事業所数、従業者数及び製造品出荷額等

単位：従業者数（人）・製造品出荷額等（万円）

各年6月1日現在

市町村名	令和元年			令和2年		
	事業所数	従業者数	製造品出荷額等	事業所数	従業者数	製造品出荷額等
総数	15,500	447,404	1,756,148,925	15,522	444,362	1,693,835,597
大阪市	4,862	113,434	382,126,015	4,879	112,970	357,471,261
堺市	1,339	51,305	363,163,952	1,337	51,293	347,816,896
岸和田市	307	9,007	24,731,955	302	8,632	24,218,917
豊中市	495	11,224	31,416,365	491	11,034	31,270,149
池田市	39	10,208	82,221,504	37	9,987	81,087,687
吹田市	123	4,725	27,130,896	122	4,941	26,712,165
泉大津市	129	3,596	15,838,662	125	3,626	15,047,098
高槻市	182	9,944	44,800,350	185	9,798	43,797,090
貝塚市	229	7,131	26,704,297	219	7,097	25,423,875
守口市	246	5,466	13,808,976	241	5,433	13,989,682
枚方市	286	18,122	84,903,169	279	17,754	77,134,240
茨木市	182	7,923	32,274,827	175	7,565	29,509,242
八尾市	1,312	30,565	117,477,559	1,308	29,625	112,456,162
泉佐野市	179	6,708	26,787,054	179	6,618	26,722,968
富田林市	245	6,679	14,870,467	244	6,847	15,465,875
寝屋川市	208	7,578	18,411,060	217	7,508	18,001,944
河内長野市	88	2,958	11,121,228	88	3,110	11,230,176
松原市	279	6,166	14,666,583	283	6,119	14,907,323
大東市	384	10,648	32,639,003	387	10,758	39,680,323
和泉市	304	7,364	19,137,792	304	7,660	19,639,465
箕面市	29	1,146	2,540,770	27	1,062	2,586,074
柏原市	209	9,292	28,678,078	205	9,177	28,957,864
羽曳野市	208	4,677	13,793,304	210	4,818	13,442,887
門真市	288	14,305	33,813,258	278	13,719	31,211,336
摂津市	289	13,603	37,608,069	291	13,193	38,206,540
高石市	60	3,432	79,208,149	59	3,375	74,827,921
藤井寺市	71	2,206	4,416,663	68	2,104	4,502,555
東大阪市	2,348	49,212	120,087,098	2,417	49,915	116,549,039
泉南市	100	4,010	9,389,982	96	4,081	9,347,331
四条畷市	47	1,236	2,779,036	50	1,262	2,849,652
交野市	99	2,978	10,224,384	93	2,884	10,186,504
大阪狭山市	41	1,764	5,598,252	40	1,841	6,061,187
阪南市	56	1,478	3,002,620	55	1,440	2,971,311
島本町	14	1,659	4,934,192	13	1,494	5,629,803
豊能町	12	168	219,477	9	136	184,082
能勢町	26	665	812,970	24	656	854,799
忠岡町	58	1,651	5,966,233	60	1,687	5,794,117
熊取町	33	1,189	3,674,380	31	1,183	2,680,820
田尻町	7	281	782,494	8	291	786,556
岬町	18	388	735,062	18	373	801,801
太子町	19	395	1,121,221	19	368	1,217,871
河南町	29	571	1,059,641	28	572	1,025,329
千早赤阪村	21	347	1,471,878	21	356	1,577,680

資料 総務部 総務課

3人以下の事業所は含まない。工業統計表「地域別統計表」の数値

第7章 道路・公園・住宅

43. 道 路 の 延

単位：延長（m）・面積（㎡）

年 度	総 数		国 道	
	延 長	面 積	延 長	面 積
平成 28 年度	243,505	1,789,063	17,675	342,777
29	243,789	1,795,366	17,675	343,248
30	244,144	1,798,669	17,675	343,248
31	244,105	1,799,241	16,363	325,783
令和 2	240,126	1,749,816	12,751	276,959

資料 大阪国道事務所、府土木事務所、西日本高速道路(株)関西支社、市都市整備部 土木管理課
道路施設現況調書による。面積は道路部面積である。

44. 道 路 の

単位：延長（m）・面積（㎡）・舗装率（%）

年 度	総 数			国
	延 長	面 積	舗 装 率	延 長
平成 28 年度	236,526	1,775,829	99.2	17,675
29	236,810	1,782,125	99.2	17,675
30	237,159	1,785,412	99.3	17,675
31	237,139	1,786,004	99.2	16,363
令和 2	233,210	1,736,782	99.3	12,751

年 度	西 日 本 高 速 道 路			市	
	延 長	面 積	舗装率	延 長	面 積
平成 28 年度	3,046	78,219	100.0	207,575	1,180,180
29	3,339	83,289	100.0	207,575	1,181,089
30	3,339	83,289	100.0	207,924	1,184,376
31	3,339	83,289	100.0	207,955	1,185,317
令和 2	3,339	83,289	100.0	208,001	1,186,853

資料 大阪国道事務所、府土木事務所、西日本高速道路(株)関西支社、市都市整備部 土木管理課
道路施設現況調書による。

45. 橋 り よ

単位：延長（m）

年 度	総 数		国 道	
	個 数	延 長	個 数	延 長
平成 28 年度	193	6,503	36	1,813
29	193	6,502	36	1,812
30	193	6,502	36	1,812
31	193	6,481	34	1,605
令和 2	189	6,212	30	1,336

資料 大阪国道事務所、府土木事務所、西日本高速道路(株)関西支社、市都市整備部 土木管理課
道路施設現況調書による。

長 及 び 面 積

4月1日現在

府 道		西日本高速道路		市 道	
延 長	面 積	延 長	面 積	延 長	面 積
8,230	174,653	3,046	78,219	214,554	1,193,414
8,221	174,499	3,339	83,289	214,554	1,194,330
8,221	174,499	3,339	83,289	214,909	1,197,633
9,482	191,615	3,339	83,289	214,921	1,198,554
9,119	189,681	3,339	83,289	214,917	1,199,887

舗 装 状 況

4月1日現在

道		府 道		
面 積	舗 装 率	延 長	面 積	舗 装 率
342,777	100.0	8,230	174,653	100.0
343,248	100.0	8,221	174,653	100.0
343,248	100.0	8,221	174,653	100.0
325,783	100.0	9,482	191,615	100.0
276,959	100.0	9,119	189,681	100.0

道						
計	延 長		面 積		舗 装 率	
舗 装 率	本 舗 装	その他の舗装	本 舗 装	その他の舗装	本 舗 装	その他の舗装
98.8	200,176	7,399	1,155,989	24,191	96.8	2.0
98.8	200,308	7,267	1,157,291	23,782	96.8	1.9
98.8	200,664	7,260	1,160,555	23,821	96.9	1.9
98.8	200,695	7,260	1,161,496	23,821	96.9	1.9
98.8	200,741	7,260	1,163,032	23,821	96.9	1.9

う の 状 況

4月1日現在

府 道		西日本高速道路		市 道	
個 数	延 長	個 数	延 長	個 数	延 長
24	619	6	2,960	127	1,111
24	619	6	2,960	127	1,111
24	619	6	2,960	127	1,111
26	805	6	2,960	127	1,111
26	805	6	2,960	127	1,111

46. 都 市

単位：面積 (ha)

年 度	総 数		都 市 計 画 公 園					
			街 区 公 園		近 隣 公 園		地 区	
	園 数	面 積	園 数	面 積	園 数	面 積	園 数	
平成 28 年度	134	123.75	14	5.31	4	4.75	1	
29	133	123.98	14	5.31	4	4.75	1	
30	134	124.10	14	5.31	4	4.75	1	
令和 元	136	124.27	14	5.31	4	4.75	1	
2	136	124.31	15	5.49	4	4.75	1	

資料 都市整備部 公園みどり課

47. 公 共 住 宅 の 状 況

各年3月末現在

年 度	総数	市営	府営	住宅供給公社	都市再生機構
平成 28 年度	2,983	384(16)	329	416	1,854
29	2,982	383(16)	329	416	1,854
30	2,982	383(15)	329	416	1,854
令和 元	2,982	383(15)	329	416	1,854
2	2,802	447(13)	269	232	1,854

資料 まちづくり推進部 都市政策課

() 内数は母子住宅再掲

48. 家 屋 の 状 況

単位：床面積 (㎡)

各年1月1日現在

種 別	平成29年		30		31		令和2年		3	
	棟数	床面積	棟数	床面積	棟数	床面積	棟数	床面積	棟数	床面積
総 数	26,590	5,283,460	26,788	5,313,896	26,873	5,346,377	27,059	5,391,965	27,264	5,429,714
木 造	19,547	2,033,544	19,668	2,051,808	19,705	2,060,425	19,706	2,069,581	19,775	2,079,997
専用住宅	17,188	1,832,858	17,325	1,848,302	17,397	1,857,385	17,413	1,861,617	17,499	1,871,174
共同住宅・寄宿舎	352	84,157	366	88,804	370	90,453	379	96,102	383	98,171
併用住宅	478	53,550	470	52,574	463	51,678	452	50,748	448	50,066
農家住宅	-	-	-	-	-	-	-	-	-	-
事業所・銀行・店舗	211	13,752	209	13,871	207	13,756	210	14,425	209	14,454
工場・倉庫	176	17,145	174	16,871	170	16,245	175	16,450	175	16,253
その他	1,142	32,082	1,124	31,386	1,098	30,908	1,077	30,239	1,061	29,879
非 木 造	7,043	3,249,916	7,120	3,262,088	7,168	3,285,952	7,353	3,322,384	7,489	3,349,717
事業所・銀行・店舗・百貨店	618	453,833	616	454,369	622	458,848	619	459,101	616	461,623
住宅・アパート	5,246	2,219,123	5,338	2,249,997	5,748	2,311,147	5,950	2,333,926	6,092	2,359,657
工場・倉庫・市場	773	446,277	759	427,008	754	425,382	739	438,087	736	436,723
その他	406	130,683	407	130,714	44	90,575	45	91,270	45	91,714

資料 総務部 課税課

概要調書による。平成27年より農家住宅については、専用住宅に含む。

公 園

公園 面積	都市計画緑地		その他公園		1人当たり 都市公園 面積 (㎡)	都市計画墓園	
	園数	面積	園数	面積		園数	面積
3.21	3	100.37	112	10.11	11.99	1	9.20
3.21	3	100.37	111	10.34	12.01	1	9.20
3.21	3	100.47	112	10.35	11.98	1	9.20
3.21	3	100.47	114	10.52	11.99	1	9.20
3.21	3	100.47	113	10.39	12.00	1	9.20

49. 居住世帯の有無別住宅数及び人が居住する住宅以外の建物数

平成30年10月1日現在

年次	住 宅 数								人が居住 する住宅 以外 の 建 物 数
	総数	居住世帯あり			居住世帯なし				
		総数	同居世帯なし	同居世帯あり	総数	一時現在者のみ	空き家	建築中	
平成30年	53,120	46,420	46,380	40	6,700	—	6,660	30	20

資料 総務部 総務課

50. 住宅の種類、構造、建築の時期別住宅数

各年10月1日現在

住宅の種類・構造	総数 1)	昭和45年以前	昭和46年～昭和55年	昭和56年～平成2年	平成3年～平成7年	平成8年～平成12年	平成13年～平成17年	平成18年～平成22年	平成23年～平成27年	平成28年～平成30年9月
		住 宅 総 数	46,420	3,670	4,590	7,830	3,460	6,190	3,470	5,180
木造	6,050	1,470	1,180	950	230	160	110	150	80	290
防火木造	13,780	1,390	1,840	1,820	720	1,440	1,000	1,620	1,400	790
鉄筋・鉄骨コンクリート造	21,030	780	1,330	4,610	1,940	3,620	1,650	3,240	1,810	1,350
鉄骨造	5,540	30	230	450	570	960	710	180	860	690
その他	30	—	—	—	—	—	—	—	—	—
種 類										
専用住宅	45,720	3,580	4,430	7,750	3,460	6,140	3,440	5,110	4,120	3,110
店舗その他の併用住宅	700	90	160	80	—	50	30	70	40	20

資料 総務部 総務課

1) 建築の時期「不詳」を含む。

51. 1住宅当たり居住室数・畳数・延べ面積及び1人当たり畳数

平成30年10月1日現在

年次	住宅数(戸)	世帯数(世帯)	世帯人員(人)	1住宅当たり居住室数(室)	1住宅当たり畳数(畳)	1住宅当たり延べ面積(㎡)	1人当たり畳数(畳)	1室当たり人員(人)
平成30年	46,420	46,460	103,200	3.95	29.74	78.69	13.50	0.56

資料 総務部 総務課

52. 世帯の収入階級・種類、住宅の所有の関係別

世帯の年間収入階級	総 数	主		
		総 数 1)	持 ち 家	借 数
(その1. 普通世帯数)				
総数 ²⁾	46,450	46,420	25,390	18,560
100万円未満	2,930	2,930	710	2,220
100～200	6,230	6,230	2,300	3,930
200～300	7,610	7,600	3,920	3,680
300～400	5,490	5,470	3,180	2,300
400～500	4,590	4,590	2,810	1,780
500～700	5,960	5,960	4,070	1,890
700～1000	4,550	4,550	3,400	1,150
1,000～1,500	2,420	2,420	2,080	340
1,500万円以上	870	870	770	100
(その2. 1世帯当たり人員)				
総数 ²⁾	2.22	2.22	2.58	1.68
100万円未満	1.24	1.24	1.55	1.13
100～200	1.55	1.55	1.75	1.43
200～300	1.78	1.77	1.97	1.57
300～400	2.13	2.12	2.36	1.79
400～500	2.29	2.29	2.60	1.81
500～700	2.88	2.88	3.08	2.45
700～1000	3.10	3.10	3.35	2.33
1,000～1,500	3.37	3.37	3.45	2.89
1,500万円以上	3.02	3.02	3.17	1.84
(その3. 1世帯当たり室数)				
総数 ²⁾	3.95	39.50	5.10	2.38
100万円未満	2.38	2.38	4.98	1.55
100～200	3.19	3.19	4.82	2.23
200～300	3.82	3.82	5.11	2.45
300～400	3.95	3.95	5.07	2.40
400～500	4.11	4.11	5.13	2.49
500～700	4.26	4.26	4.89	2.91
700～1000	4.67	4.67	5.20	3.11
1,000～1,500	5.25	5.25	5.48	3.84
1,500万円以上	5.59	5.59	6.02	2.36
(その4. 1世帯当たり畳数)				
総数 ²⁾	29.71	29.72	38.96	17.07
100万円未満	16.69	16.69	33.58	11.28
100～200	21.78	21.78	33.16	15.12
200～300	27.36	27.39	37.43	16.71
300～400	29.59	29.58	37.90	18.06
400～500	31.49	31.49	40.15	17.78
500～700	33.35	33.35	38.72	21.79
700～1000	37.73	37.73	42.25	24.30
1,000～1,500	42.73	42.73	44.86	29.76
1,500万円以上	51.27	51.27	55.34	20.90

資料 総務部 総務課

1)住宅の所有の関係「不詳」を含む。2)世帯の年間収入階級「不詳」を含む。

普通世帯数、1世帯当たり人員・居住室数及び畳数

平成30年10月1日現在

世帯				同居・住宅以外の 建物に居住する世帯
家				
公営の借家	都市再生機構	民 営 借 家	給 与 住 宅	
570	1,890	15,650	440	30
110	140	1,970	—	—
230	390	3,310	—	—
160	560	2,920	40	10
70	230	1,940	50	10
—	110	1,630	40	—
—	180	1,590	130	—
—	150	900	100	—
—	90	220	30	—
—	—	70	40	—
1.50	1.77	1.67	1.92	3.00
1.17	1.36	1.12	—	—
1.32	1.39	1.45	—	—
1.86	1.43	1.59	1.00	2.00
1.75	1.76	1.79	1.93	4.00
—	1.56	1.82	2.13	—
—	2.83	2.52	1.00	—
—	2.74	2.23	2.60	—
—	3.07	2.88	2.47	—
—	—	1.37	2.76	—
3.12	2.97	2.28	2.29	3.50
3.48	2.87	1.35	—	—
3.00	2.50	2.14	—	—
2.98	3.00	2.33	1.00	2.00
3.24	2.82	2.34	1.62	5.00
—	3.07	2.44	3.26	—
—	3.29	3.00	1.28	—
—	3.76	2.96	3.50	—
—	3.48	4.26	2.10	—
—	—	2.03	3.00	—
17.57	20.41	16.63	17.47	24.00
21.34	17.88	10.25	—	—
17.25	16.51	14.81	—	—
16.03	18.48	16.46	12.78	12.00
16.38	22.29	17.78	11.80	36.00
—	27.60	17.06	20.78	—
—	23.28	22.59	9.60	—
—	29.01	23.67	23.03	—
—	21.97	34.33	20.29	—
—	—	15.51	31.25	—

53. 運動施設の利用状況

単位：件数（件）・人数（人）

年度末

年 度	五 月 山 体 育 館									テニスコート		猪名川運動公園	
	合計		アリーナ		多目的室		トレーニング ルーム	温 水 プール	トレーニング ルーム・温水プール	件数	人数	件数	人数
	件数	人数	件数	人数	件数	人数	人数 (件数)	人数 (件数)	人数 (件数)				
平成 28 年度	221,418	279,589	1,148	52,763	618	7,174	76,180	76,066	67,406	13,786	65,329	2,106	125,644
29	226,674	288,270	1,168	55,145	620	8,239	84,360	73,129	67,397	13,592	64,218	2,022	117,678
30	156,395	219,382	1,054	55,412	602	9,231	125,122	14,059	15,558	13,239	58,821	1,200	63,476
令和 元	171,089	238,114	1,205	59,925	609	8,914	93,606	36,829	38,840	12,120	54,225	1,774	108,734
2	129,170	160,906	872	27,340	482	5,750	47,683	45,936	34,197	11,253	50,240	1,781	97,851
4月	-	-	-	-	-	-	-	-	-	-	-	-	-
5	-	-	-	-	-	-	-	-	-	271	1,091	29	765
6	7,937	10,954	91	2,539	50	619	2,003	4,182	1,611	996	4,138	161	7,456
7	14,778	17,396	90	2,112	53	649	5,218	5,782	3,635	963	4,302	118	6,866
8	16,382	19,001	72	2,118	58	631	5,069	7,670	3,513	1,260	5,232	232	13,009
9	13,561	16,647	77	2,413	55	805	4,855	4,819	3,755	1,204	5,606	214	12,636
10	13,931	18,126	102	3,708	51	640	5,361	4,361	4,056	1,180	5,489	166	8,831
11	12,854	16,995	99	3,765	50	525	5,139	3,771	3,795	1,220	5,408	196	13,335
12	12,442	15,109	87	2,319	45	480	5,067	3,570	3,673	1,258	5,589	152	9,596
1	11,500	14,169	77	2,236	42	552	4,737	3,357	3,287	992	4,581	132	7,027
2	11,268	14,210	73	2,803	31	243	4,604	3,455	3,105	1,123	5,102	197	10,370
3	14,517	18,299	104	3,327	47	606	5,630	4,969	3,767	786	3,702	184	7,960

資料 池田みどりスポーツ財団

54. 五月山緑地都市緑化植物園利用状況

各年度末

年 度	利 用 者 数 (人)		開 催 回 数 (回)		緑の相談件数 (件)
	緑のセンター	レストフラワーホール	展 示 会	各種講習会	
平成 28 年度	88,937	55,705	29	85	508
29	89,297	55,799	30	87	460
30	88,721	53,846	33	81	380
令和 元	78,994	50,404	28	65	316
2	58,997	46,881	12	39	304

資料 池田みどりスポーツ財団

第8章 電気・ガス・上下水道

55. 電灯・電力契約

単位：契約口数（口）・使用量（MWh）

年 度	電灯・電力総量		電 灯							
			定 額		従量（甲）		従量大口（乙）		その他	
	契 約 口 数	使 用 量	契 約 口 数	使 用 量	契 約 口 数	使 用 量	契 約 口 数	使 用 量	契 約 口 数	使 用 量
平成 27 年度	64,231	231,738	7,995	4,076	45,700	144,559	6,313	62,008	74	243

資料 関西電力株式会社

- 1) 50kW未満 2) 50kW～499kW 3) 高压（乙）500kW～1,999kW、特別高压2,000kW以上
- 4) 電力自由化により平成28年度より資料提供なし

56. ガスの業種別使用状況

単位：戸数（戸）・使用量（千m³、45MJ(約10,750kcal)）

年 度	総 数		家 庭 用		それ以外	
	戸 数	使 用 量	戸 数	使 用 量	戸 数	使 用 量
平成 28 年度	40,417	33,670	38,987	14,705	1,430	18,965
29	38,866	36,848	37,509	15,098	1,357	21,750
30	36,329	33,314	35,078	13,309	1,251	20,005

資料 大阪ガス株式会社

- 1) 使用量は単位未満を四捨五入しているため、総数と一致しない場合がある。
- 2) ガス小売全面自由化により令和元年度より資料提供なし

57. 給 水 人 口

年 度	総 人 口 (A) (人)	給 水 人 口 (B) (人)
平成 28 年度	103,213	103,182
29	103,501	103,479
30	103,607	103,585
令和 元	103,600	103,578
2	103,621	103,601

資料 上下水道部 経営企画課

口数及び使用量

電				力					
小		口		高圧(乙)・特別 高圧(大口) 3)		業 務 用		そ の 他	
低 圧 1)		高 圧 2)		契 約 口 数	使 用 量	契 約 口 数	使 用 量	契 約 口 数	使 用 量
契 約 口 数	使 用 量	契 約 口 数	使 用 量						
3,037	17,989	1,112	2,863

・ 戸 数 ・ 栓 数

給 水 戸 数 (戸)	給 水 栓 数 (栓)	年度末現在
		普 及 率 (B/A) (%)
55,091	44,589	100.0
55,330	45,133	100.0
56,025	45,518	100.0
55,942	46,537	100.0
56,207	46,750	100.0

58. 取水量及び給水量

単位：m³

年度末

年 度	取 水 量				給 水 量			
	総 数	1 日最大	1 日最小	1 日平均	総 数	1 日最大	1 日最小	1 日平均
平成 28 年度	14,096,421	56,121	32,304	38,620	12,381,884	37,065	29,313	33,923
29	13,721,682	43,221	31,319	37,594	12,077,279	35,732	28,928	33,088
30	13,685,957	43,068	23,330	37,496	11,972,871	36,412	27,411	32,802
令和 元	12,456,631	37,509	21,097	34,035	11,716,833	34,843	28,396	32,013
2	12,515,923	49,683	20,646	34,290	11,637,379	35,055	28,743	31,883
4 月	986,469	35,815	20,646	32,882	947,449	32,987	29,332	31,582
5	1,067,099	36,089	32,542	34,423	976,647	32,943	29,230	31,505
6	1,043,455	36,513	30,518	34,782	956,148	33,330	29,670	31,872
7	1,062,794	36,594	30,972	34,284	983,743	32,998	29,856	31,734
8	1,112,491	38,050	34,613	35,887	1,025,030	34,319	31,617	33,065
9	1,035,258	49,683	26,102	34,509	954,685	33,427	29,647	31,823
10	1,075,518	37,247	32,554	34,694	987,498	33,109	30,070	31,855
11	1,059,036	37,370	30,925	35,301	947,381	32,893	29,519	31,579
12	1,041,944	41,762	24,351	33,611	1,001,927	33,914	31,466	32,320
1	1,064,761	36,432	30,402	34,347	999,787	35,055	28,743	32,251
2	943,376	35,348	31,967	33,692	889,566	32,670	30,292	31,770
3	1,023,722	34,405	30,410	33,023	967,518	32,126	29,290	31,210

資料 上下水道部 経営企画課

取水量は豊能町分を含む。府営水の受水を含まない。

60. 公 共 下 水

年 度	計画処理面積 (ha)	処 理 面 積 (ha)	計画処理人口 (人)
平成 28 年度	1,116	1,083	99,100
29	1,116	1,083	99,100
30	1,118	1,085	96,000
令和 元	1,118	1,085	96,000
2	1,118	1,085	96,000

資料 上下水道部 経営企画課

特定環境保全公共下水道を含む。

59. 用途別給水栓数及び使用水量

単位：延栓数（栓）・年間使用量（m³）

年度末

年 度	総 数	一 般 用	湯 屋 用	臨 時 用	
平成28年度	延 栓 数	633,006	631,009	94	1,903
	年間使用水量	11,249,611	11,196,374	34,608	18,629
29	延 栓 数	638,832	636,890	96	1,846
	年間使用水量	11,336,536	11,283,537	36,742	16,257
30	延 栓 数	643,880	641,836	96	1,948
	年間使用水量	11,232,932	11,181,529	34,927	16,476
令和元	延 栓 数	652,390	650,226	90	2,074
	年間使用水量	11,143,157	11,094,297	30,460	18,400
2	延 栓 数	656,844	654,814	72	1,958
	年間使用水量	11,079,990	11,036,426	23,331	20,233

資料 上下水道部 経営企画課

道 の 状 況

年度末

現住人口 (A) (人)	処理人口 (B) (人)	普 及 率 (B/A) (%)
102,661	102,658	100.0
103,213	103,210	100.0
103,501	103,498	100.0
103,607	103,604	100.0
103,621	103,618	100.0

61. 下水処理状況

年 月	処 理 量	流入水BOD平均	放流水BOD平均	し尿処理量
単位：処理量 (m ³) ・ BOD平均 (mg/l)				
年度末				
平成 28 年度	19,542,981	122	2.6	498
29	19,482,054	116	2.0	470
30	20,446,486	116	2.3	516
令和 元	17,985,585	114	2.4	515
2	19,208,343	133	2.4	511
平成31年 4 月	1,321,343	114.0	2.1	50.8
令和元年 5	1,383,002	107.0	2.5	29.3
6	1,544,666	130.0	2.3	55.2
7	2,016,328	74.9	1.9	43.6
8	2,102,395	99.4	1.9	33.7
9	1,507,269	82.5	1.9	32.5
10	1,731,404	92.5	1.6	48.5
11	1,168,081	119.0	1.5	35.7
12	1,195,857	111.0	4.1	35.6
1	1,292,067	176.0	2.9	42.0
2	1,236,638	140.0	3.0	55.2
3	1,486,535	127.0	3.3	52.6
令和 2 年 4 月	1,510,560	114.0	1.7	37.2
5	1,377,822	125.0	1.9	27.6
6	1,990,349	108.0	2.0	69.8
7	3,182,915	110.0	2.2	38.3
8	1,507,069	156.0	2.2	38.2
9	1,480,814	128.0	1.9	28.7
10	1,750,183	103.0	2.9	29.8
11	1,259,264	123.0	1.8	34.1
12	1,133,029	189.0	1.9	41.1
1	1,267,931	158.0	3.2	42.9
2	1,172,518	152.0	3.4	58.2
3	1,575,889	131.0	4.0	65.3

資料 上下水道部 下水処理場

第9章 運輸・通信

62. 自 動 車

単位：台

年 次	総 数	乗 用					
		計	普 通 車		小 型 四 輪 車		
			営 業 用	自 家 用	営 業 用	自 家 用	
平成 29 年	23,448	21,707	32	11,032	105	10,506	
30	23,286	21,647	33	11,181	101	10,287	
令和 元	23,271	21,581	60	11,379	103	9,979	
2	23,145	21,432	34	11,535	74	9,735	
3	23,295	21,544	32	11,830	61	9,572	

年 次	ラ ッ ク							
	特 種		貨 物 兼 乗 用 車		け ん 引 車		被 け ん	
	営 業 用	自 家 用	営 業 用	自 家 用	営 業 用	自 家 用	営 業 用	
平成 29 年	45	72	3	485	10	—	8	
30	43	73	3	481	10	—	8	
令和 元	47	78	3	508	11	—	9	
2	44	83	2	510	10	—	14	
3	45	88	2	547	13	—	15	

資料 豊能府税事務所

63. 軽 自 動 車

単位：台

年 次	総 数	原 動 機 付 自 転 車			
		計	50cc以下	51cc～90cc	91cc～125cc
平成 29 年	23,103	9,987	7,207	275	2,505
30	22,870	9,680	6,844	263	2,573
令和 元	22,645	9,434	6,557	254	2,623
2	22,479	9,152	6,213	247	2,692
3	22,258	8,969	5,954	246	2,769

資料 総務部 課税課
減免件数は含まない。

車 数

4月1日現在

車				ト				
電気自動車		ロータリー自動車		計	普通		小型	
営業用	自家用	営業用	自家用		営業用	自家用	営業用	自家用
—	32	—	—	1,422	115	235	3	435
—	45	—	—	1,422	104	247	3	439
—	60	—	—	1,467	89	261	3	440
—	54	—	—	1,483	97	268	3	430
—	49	—	—	1,534	95	275	2	427

引車	バス				特種自動車		小型三輪車	
	計	一般乗合用	その他		営業用	自家用	営業用	自家用
観光貸切用			自家用					
11	174	100	28	46	35	110	—	—
11	72	—	24	48	38	107	—	—
18	76	—	26	50	38	109	—	—
22	76	—	25	51	40	113	—	1
25	80	4	25	51	37	100	—	—

動 車 数

4月1日現在

軽 自 動 車							小型二輪 251cc以上	小型特殊
計	二輪車 (126cc ~250cc)	三輪車	軽四乗用		軽四貨物			
			営業用	自家用	営業用	自家用		
11,882	1,439	2	5	7,761	229	2,446	1,160	74
11,962	1,431	2	6	7,880	234	2,409	1,160	68
11,995	1,425	3	7	7,896	252	2,412	1,150	66
12,043	1,403	3	7	7,932	281	2,417	1,218	66
12,022	1,419	3	7	7,898	270	2,425	1,207	60

64. 中国自動車道 中国池田

単位：台

年 度	出入口 総数	入 口				
		総数	軽自動車等	普通車	中型車	大型車
平成 28 年	16,246,744	8,241,284	—	—	—	—
29	16,250,227	8,240,932	—	—	—	—
30	16,081,088	8,256,497	—	—	—	—
令和 元	16,136,243	8,272,147	—	—	—	—
2	13,565,702	6,949,598	—	—	—	—

資料 西日本高速道路(株)関西支社

65. 大阪国際空港

年 次	着陸回数(回)	旅 客 数 (人)		
		総 数	乗 客	降 客
平成 28 年	69,596	14,920,678	7,504,160	7,416,518
29	69,228	15,597,777	7,845,875	7,751,902
30	69,132	16,184,901	8,117,476	8,067,425
令和 元	69,222	16,504,209	8,303,935	8,200,274
2	48,113	7,672,386	3,855,128	3,817,258

資料 関西エアポート(株)

66. 航空機別

単位：回

年 月	総 数		ジェット
	総 数	1 日 平 均	総 数
平成 28 年	69,596	190	54,308
29	69,228	190	53,946
30	69,132	189	55,158
令和 元	69,222	189	55,634
2	48,113	131	36,618
1 月	5,887	190	4,704
2	5,443	194	4,367
3	5,116	165	4,070
4	2,869	96	2,202
5	1,603	52	1,221
6	2,349	78	1,658
7	3,414	110	2,454
8	5,021	162	3,815
9	3,432	114	2,470
10	3,728	120	2,715
11	4,426	148	3,247
12	4,825	156	3,695

資料 関西エアポート(株)

インターチェンジの利用状況

特大車	出 口					
	総 数	軽自動車等	普通車	中型車	大型車	特大車
—	8,005,460	—	—	—	—	—
—	8,009,295	—	—	—	—	—
—	7,824,591	—	—	—	—	—
—	7,864,096	—	—	—	—	—
—	6,616,104	—	—	—	—	—

航空機輸送状況

航空機貨物取扱量 (t)			航空機郵便物取扱量 (t)		
総 数	発 送	到 着	総 数	発 送	到 着
133,964	61,289	72,675	8,873	4,417	4,456
132,884	61,169	71,715	8,359	4,372	3,987
127,967	60,221	67,736	9,122	4,837	4,285
119,651	56,747	62,904	9,473	5,061	4,412
83,485	42,779	40,706	8,473	4,386	4,087

着 陸 状 況

機	そ の 他	
	総 数	1 日 平 均
148	15,288	42
148	15,282	42
151	13,974	38
152	13,588	37
100	11,495	31
152	1,183	38
151	1,076	37
131	1,046	34
73	667	22
39	382	12
55	691	23
79	960	31
123	1,206	39
82	962	32
88	1,013	33
108	1,179	39
119	1,130	36

67. 阪急電車 1 日平均乗降客数（池田・石橋阪大前駅）

単位：人

年次	池田 駅					
	総数		定期外		定期	
	乗客	降客	乗客	降客	乗客	降客
平成 28 年	28,744	28,016	13,867	13,394	14,877	14,622
29	28,715	27,937	13,681	13,138	15,034	14,799
30	28,871	28,203	13,778	13,286	15,094	14,916
令和 元	29,282	28,642	13,874	13,366	15,409	15,277
2	22,586	21,937	9,593	9,182	12,993	12,755

年次	石橋阪大前 駅					
	総数		定期外		定期	
	乗客	降客	乗客	降客	乗客	降客
平成 28 年	27,337	26,489	12,940	12,433	14,397	14,056
29	27,183	26,447	13,057	12,535	14,126	13,911
30	27,600	26,967	12,967	12,474	14,633	14,493
令和 元	28,435	27,801	13,105	12,554	15,330	15,247
2	21,951	21,426	9,176	8,857	12,776	12,569

資料 阪急電鉄株式会社

令和元年 10 月石橋駅から石橋阪大前駅に駅名変更

68. 阪急バス運輸状況

年次	営業キロ数(km)	停留所数	車両保有台数(台)	1) 1 日平均乗降客数(人)		
				総数	乗客	降客
平成 28 年	43.5	78	53
29	43.5	78	56
30	43.5	78	55
令和 元	43.5	76	54
2	43.5	76	51

資料 阪急バス株式会社

各年 11 月実施交通量調査による。調査路線は池田市内線のみ。東能勢線は含まない。

1) 平成 28 年から令和 2 年は乗降客数の調査を行っていない。

69. 電 話 施 設

年 度	加 入 電 話				INSネット64・INSネット64互付(回線)		
	総 数	事 務 用	住 宅 用	ビル電話	総 数	事 務 用	住 宅 用
平成 28 年度	11,988	2,579	9,396	13	1,452	1,283	169
29	11,260	2,426	8,823	11	1,387	1,232	155
30	10,512	2,273	8,232	7	1,285	1,146	139
令和 元	9,722	2,077	7,639	6	1,168	1,039	129
2	8,942	1,923	7,019	6	1,040	928	112

年 度	INSネット1500 (回線)	公 衆 電 話(個)				プッシュ回線 (回線)	キャッチホン (回線)
		総 数	アナログ	デジタル	I Cカード		
平成 28 年度	13	131	78	53	-	6,829	1,228
29	12	123	78	45	-	6,503	1,112
30	12	121	80	41	-	6,127	1,009
令和 元	10	111	74	37	-	5,712	914
2	10	99	66	33	-	5,312	805

資料 NTT西日本 関西事業本部

70. 市内郵便局施設状況

年 次	郵 便 局			切手類 販売所	ポスト類	郵便私書箱	
	総 数	普 通	特定局			設備数	貸与数
平成 26 年	13	1	12	64	59	50	50

資料 日本郵便株式会社 池田局
平成 27 年より公表なし

71. 内国郵便物取扱件数

単位：千通

年次	総数		普通郵便		書留
	引受	配達	引受	配達	引受
平成 26 年	6,145	15,446	5,829	14,620	97
年次	郵便	普通速達		小包	
	配達	引受	配達	引受	配達
平成 26 年	289	91	132	128	405

資料 日本郵便株式会社 池田局
平成 27 年より公表なし

72. 国際郵便物取扱件数

単位：千通

年次	総数		航空		船便	
	引受	配達	引受	配達	引受	配達
平成 26 年	17	21	16	20	1	1

資料 日本郵便株式会社 池田局
平成 27 年より公表なし

第 10 章 金 融

73. 中 小 企 業 融 資 状 況

単位：金額（万円）

年 度	池田市中小企業融資制度（大阪府市町村連携型）					
	申 込			決 定		
	件 数	金 額		件 数	金 額	
平成 28 年度	9	(6)	3,070	(2,570)	3	350
29	7	(2)	1,875	(450)	5	1,425
30	9	(-)	1,621	(-)	9	1,621
令和 元	4	(-)	1,240	(-)	4	1,240
2	1	(1)	6,000	(5,000)	2	11,000

資料 市民活力部 商工労働課

1) 池田市受付分 ()内は取り下げ。

74. 市内の金融機関の状況

年度末現在

年 度	総 数	銀 行	信 用 金 庫	農 業 協 同 組 合	そ の 他
平成 28 年度	16	11	3	2	-
29	16	11	3	2	-
30	16	11	3	2	-
令和 元	16	11	3	2	-
2	16	11	3	2	-

資料 総務部 総務課

第11章 市民生活

75. 消費者物価指数

令和2年=100

年 月	総 合		食 料		住 居		光熱・水道		家具・家事用品	
	大阪市	全 国	大阪市	全 国	大阪市	全 国	大阪市	全 国	大阪市	全 国
平成 28 年 平均	99.0	98.1	96.8	96.2	100.7	99.5	99.2	93.9	96.4	97.2
29	98.9	98.6	97.0	96.8	100.5	99.3	100.5	96.4	95.5	96.7
30	99.6	99.5	98.8	98.2	100.0	99.2	101.9	100.2	95.9	95.7
令和 元	100.1	100.0	99.6	98.7	99.9	99.4	103.4	102.5	98.0	97.7
2	100.0	100.0	100.0	100.0	100.0	100.0	100.0	100.0	100.0	100.0
平成31年 1 月	99.9	99.7	99.5	98.6	99.9	99.2	103.9	102.8	98.8	96.5
2	100.0	99.7	99.2	98.1	99.9	99.2	104.5	103.3	99.5	96.9
3	100.1	99.7	99.1	97.8	99.9	99.2	104.7	103.6	98.3	96.6
4	100.1	100.0	99.0	97.9	100.0	99.3	104.4	103.3	97.7	97.2
令和元年 5	100.1	100.0	99.3	98.0	100.0	99.3	104.2	103.1	97.5	98.0
6	99.9	99.8	99.3	98.2	100.0	99.3	103.8	102.7	96.8	97.3
7	99.7	99.8	99.1	98.3	100.0	99.4	103.2	102.3	97.0	96.9
8	99.8	100.0	99.0	98.5	99.8	99.4	102.5	101.8	96.8	97.1
9	99.9	100.1	100.0	99.4	99.9	99.4	101.7	101.2	96.1	97.4
10	100.7	100.4	101.0	99.8	100.0	99.9	101.3	101.0	98.6	99.8
11	100.7	100.5	100.7	99.6	100.0	99.9	103.1	102.5	98.6	99.7
12	100.7	100.5	100.4	99.4	100.0	99.9	103.0	102.5	100.2	99.4
令和2年 1 月	101.0	100.5	102.1	100.2	99.9	100.0	103.6	102.8	98.8	99.6
2	100.8	100.3	101.3	99.6	100.1	100.0	103.4	102.5	98.7	99.1
3	100.8	100.3	101.3	99.5	100.0	99.9	103.4	102.4	98.0	98.8
4	100.2	100.2	99.7	100.3	99.9	100.0	103.4	101.5	97.7	99.2
5	100.4	100.1	99.9	100.3	100.0	100.1	103.4	100.8	98.8	99.6
6	100.2	99.9	99.2	99.9	100.0	100.0	103.4	100.5	102.8	100.1
7	99.5	100.0	99.6	100.2	100.0	100.0	94.5	99.8	101.8	99.9
8	99.5	100.1	100.2	101.0	100.1	100.0	94.3	99.5	100.4	99.4
9	99.3	99.9	99.8	100.5	100.0	100.0	93.5	98.7	100.4	99.9
10	99.7	99.8	99.7	100.4	100.0	100.0	100.6	98.1	100.5	100.8
11	99.4	99.5	99.0	99.4	100.1	100.0	99.0	97.1	101.1	101.6
12	99.1	99.3	98.2	98.8	100.0	100.0	97.6	96.3	101.1	101.8

資料 大阪府総務部統計課
「消費者物価指数」による。

(10大費目指数)

被服及び履物		保健医療		交通・通信		教 育		教養娯楽		諸 雑 費	
大阪市	全 国	大阪市	全 国	大阪市	全 国	大阪市	全 国	大阪市	全 国	大阪市	全 国
100.9	98.1	96.8	96.7	101.1	99.3	107.6	108.9	98.5	97.9	98.8	101.4
100.7	98.3	97.5	97.5	100.0	99.5	104.4	109.6	98.8	98.3	98.3	101.7
99.6	98.5	99.0	99.0	100.5	100.9	103.6	110.1	99.5	99.0	98.9	102.1
99.7	98.9	99.8	99.7	99.5	100.2	101.8	108.4	101.2	100.6	99.6	102.1
100.0	100.0	100.0	100.0	100.0	100.0	100.0	100.0	100.0	100.0	100.0	100.0
95.1	96.0	99.3	99.4	100.0	100.1	103.9	110.2	99.7	99.1	99.5	102.8
97.2	96.2	99.3	99.4	99.8	100.0	103.9	110.2	100.4	99.8	99.4	102.8
100.0	97.9	99.6	99.5	100.0	100.4	103.9	110.3	100.0	99.3	99.5	102.9
102.1	99.9	99.6	99.5	99.8	100.3	100.9	110.9	101.1	100.5	99.7	103.0
101.7	99.7	99.7	99.5	99.5	100.4	100.9	110.9	100.7	100.0	99.8	103.0
101.1	99.3	99.8	99.5	98.4	99.5	100.9	110.9	100.4	100.1	99.6	102.9
98.2	97.2	99.8	99.6	99.3	100.0	100.9	110.9	100.3	99.6	99.6	102.8
95.3	96.1	99.7	99.6	99.4	100.1	100.9	110.9	102.9	102.2	99.7	102.9
100.6	100.0	99.4	99.5	98.7	99.4	100.9	111.0	100.9	100.2	99.6	102.9
101.6	101.6	100.5	100.4	99.4	100.6	101.6	101.6	103.1	102.4	99.7	99.7
102.7	102.0	100.4	100.3	99.7	100.7	101.6	101.6	102.4	102.0	99.8	99.7
101.2	101.0	99.9	100.0	100.2	101.1	101.6	101.6	102.8	102.4	99.5	99.6
97.3	97.4	100.4	100.2	100.6	101.6	102.1	102.5	102.1	100.8	100.0	99.8
98.1	97.5	100.3	100.2	100.3	101.2	102.1	102.4	102.0	100.9	100.1	99.8
100.0	99.4	100.3	100.4	100.3	100.9	102.3	102.4	102.1	101.4	99.8	99.8
101.9	101.3	100.3	100.2	99.1	99.0	99.4	99.5	102.6	101.8	99.8	99.7
101.5	101.1	100.2	100.2	99.3	98.6	99.4	99.1	102.8	102.1	100.0	99.9
100.7	100.5	100.2	100.3	99.0	98.9	99.4	98.9	101.7	101.1	100.0	99.9
98.2	98.6	99.8	100.2	100.5	100.0	99.3	99.2	100.5	100.6	99.8	99.9
97.6	97.4	99.6	99.9	100.9	100.4	99.3	99.2	98.5	99.5	99.9	99.9
101.4	101.7	99.7	99.9	100.0	99.9	99.3	99.2	97.5	98.3	99.7	100.0
101.4	102.0	99.9	99.7	100.0	99.8	99.1	99.2	96.7	98.0	100.5	100.5
101.7	102.2	99.8	99.6	99.9	99.7	99.1	99.1	96.1	97.5	100.4	100.6
100.3	101.0	99.6	99.4	100.1	99.9	99.1	99.1	97.3	98.1	99.8	100.3

76. 消費者物価

令和2年=100

分	類	ウェイト	平成30年度平均	令和元年度平均	2年度平均
総	合	10,000	99.7	100.3	99.7
食	料	2,890	98.7	100.0	99.3
穀	類	240	100.5	101.1	99.6
魚介	類	222	97.3	99.3	99.1
肉	類	297	97.7	101.3	99.1
乳卵	類	134	98.5	100.5	100.1
野菜・海藻	類	319	98.7	96.1	100.5
果物	類	104	92.9	94.8	98.6
油脂・調味料	類	126	100.1	100.7	99.6
菓子	類	241	95.6	98.7	100.3
調理食品	類	400	98.0	99.2	100.0
飲料	類	168	100.9	101.9	99.5
酒	類	142	99.3	99.9	100.1
外食	類	498	101.0	102.8	96.9
住	居	2,235	100.0	100.0	100.3
家賃	類	1,964	100.1	100.0	100.1
設備修繕・維持	類	271	97.7	99.0	101.3
光熱・水道	料	716	102.7	102.9	98.4
電気	代	362	102.1	101.9	98.4
ガス	代	211	102.4	102.8	97.5
他の光熱	料	6	96.6	98.1	98.2
上下水道	料	138	105.3	106.1	100.0
家具・家事用品	類	375	96.5	98.1	100.6
家庭用耐久財	類	132	98.3	100.0	101.2
室内装備品	類	13	93.7	94.3	100.0
寝具	類	33	96.8	97.9	99.9
家事雑貨	類	71	97.4	97.3	100.1
家事消耗品	類	108	94.3	97.3	100.6
家事サービス	類	17	97.2	99.3	100.0
被服及び履物	類	352	99.4	99.9	100.4
衣料	類	163	99.0	99.1	100.8
和服	類	1	100.2	101.1	99.4
洋服	類	162	99.0	99.1	100.8
シャツ・セーター・下着類	類	94	101.8	100.7	100.8
シャツ・セーター類	類	63	101.9	100.9	101.0
下着類	類	31	101.5	100.2	100.5
履物類	類	51	96.4	100.5	99.0
他の被服類	類	29	103.1	102.1	99.3
被服関連サービス	類	15	95.1	97.6	100.0
保健医療	類	485	99.3	100.0	99.8
医薬品・健康保持用摂取品	類	133	98.5	99.6	100.0
保健医療用品・器具	類	89	99.0	99.4	99.6
保健医療サービス	類	263	99.7	100.2	99.8

指 数 (大阪市)

令和2年 4月	5月	6月	7月	8月	9月	10月	11月	12月	令和3年 1月	2月	3月
100.2	100.4	100.2	99.5	99.5	99.3	99.7	99.4	99.1	99.7	99.7	99.8
99.7	99.9	99.2	99.6	100.2	99.8	99.7	99.0	98.2	99.2	98.3	98.3
100.0	100.1	99.8	100.5	99.6	99.2	100.4	98.9	99.3	99.3	98.7	99.0
101.1	100.1	97.0	99.6	99.1	101.2	100.2	98.8	98.7	99.0	97.0	97.0
100.8	102.4	101.8	101.2	99.5	97.8	96.9	97.9	98.3	99.3	96.6	96.9
99.7	99.3	100.1	100.4	99.9	99.9	100.1	99.3	100.7	100.3	100.7	100.8
101.9	100.0	97.1	100.7	110.5	105.3	103.0	100.4	93.9	99.7	97.5	95.9
99.5	103.2	105.4	100.1	98.3	104.8	98.9	91.9	95.1	98.1	94.8	93.7
100.3	100.9	100.7	100.4	100.2	99.3	99.2	98.6	99.1	99.0	99.5	98.4
99.6	100.0	100.4	99.8	98.4	99.4	101.0	101.4	101.3	101.0	100.5	100.7
99.3	100.6	99.6	99.8	100.3	99.4	100.9	100.1	99.9	99.7	99.7	100.6
99.8	100.0	100.1	99.1	98.7	100.0	99.0	100.4	98.0	99.8	99.2	100.1
100.1	99.4	99.3	99.1	98.9	99.5	101.0	100.9	99.5	101.2	100.9	100.9
96.8	96.8	96.8	96.8	96.8	96.8	96.9	97.1	96.9	97.0	97.0	97.0
99.9	100.0	100.0	100.0	100.1	100.0	100.0	100.1	100.0	100.5	101.3	101.3
99.9	100.1	100.0	100.0	100.1	100.0	100.0	100.0	100.0	100.0	100.8	100.8
99.7	99.8	99.9	100.0	100.1	100.0	100.0	100.6	100.7	104.7	104.8	105.0
103.4	103.4	103.4	94.5	94.3	93.5	100.6	99.0	97.6	96.8	97.0	97.8
101.2	101.2	101.2	101.0	100.8	100.0	98.0	96.7	95.5	94.8	94.8	95.6
101.9	102.0	101.9	101.8	101.5	100.2	98.0	94.9	92.3	90.9	91.3	93.0
100.8	100.8	100.8	100.8	101.7	101.7	100.8	97.0	95.2	91.9	92.4	94.4
111.4	111.4	111.4	65.9	65.9	65.9	111.4	111.4	111.4	111.4	111.4	111.4
97.7	98.8	102.8	101.8	100.4	100.4	100.5	101.1	101.1	100.7	101.0	100.9
94.6	95.4	107.3	106.0	102.6	102.5	100.7	100.2	100.7	100.7	101.0	102.4
98.7	101.2	101.6	100.0	98.7	99.9	99.6	101.9	100.6	98.7	99.5	99.9
100.7	101.4	100.7	98.2	98.1	97.9	99.3	102.0	101.2	100.0	99.6	99.9
98.8	100.5	101.0	100.9	100.4	99.9	100.6	100.9	99.6	100.1	100.0	98.4
99.3	100.6	99.6	98.7	98.6	99.1	100.7	102.0	103.0	101.6	102.5	101.5
100.0	100.0	100.0	100.0	100.0	100.0	100.0	100.0	100.0	100.0	100.0	100.0
101.9	101.5	100.7	98.2	97.6	101.4	101.4	101.7	100.3	98.9	99.9	101.2
100.8	100.7	100.6	98.5	98.6	101.4	100.9	102.2	101.1	99.3	100.7	104.3
100.8	100.8	100.8	100.2	99.3	99.1	97.9	99.3	99.3	98.4	98.4	98.4
100.8	100.7	100.6	98.5	98.6	101.4	100.9	102.2	101.1	99.3	100.7	104.3
103.6	103.7	101.1	96.5	94.6	104.3	103.6	102.8	101.7	99.5	100.0	98.6
105.2	105.2	101.8	95.1	91.9	106.2	104.7	103.7	102.1	99.4	99.3	97.4
100.4	100.4	99.7	99.2	100.1	100.6	101.3	101.1	100.9	99.9	101.5	101.0
102.5	101.4	100.6	99.2	99.2	97.5	99.5	98.9	95.4	97.7	99.1	97.3
102.1	99.3	99.7	99.4	97.8	99.8	100.8	101.3	99.6	95.8	97.0	99.4
100.0	100.0	100.0	100.0	100.0	100.0	100.0	100.0	100.0	100.0	100.0	100.0
100.3	100.2	100.2	99.8	99.6	99.7	99.9	99.8	99.6	99.6	99.6	99.9
100.5	100.3	100.1	100.3	100.2	100.1	100.1	99.9	99.5	99.9	99.3	100.4
101.3	101.3	101.2	98.7	98.3	98.5	99.6	99.4	99.3	98.7	99.5	99.3
99.8	99.8	99.8	99.8	99.8	99.8	99.8	99.8	99.8	99.8	99.8	99.8

76. 消費者物価

分 類	ウェイト	平成30年度平均	令和元年度平均	2年度平均
交 通 ・ 通 信	1,109	100.3	99.6	99.8
交 通	189	97.5	98.7	99.9
自動車等関係費	449	99.9	100.5	99.5
通 信	471	102.3	99.2	100.1
教 育	317	103.9	101.3	99.2
授 業 料 等	224	107.6	103.3	98.7
教科書・学習参考教材	6	98.4	99.0	100.1
補 習 教 育	87	98.7	98.5	100.4
教 養 娯 楽	861	99.8	101.6	99.7
教養娯楽用耐久財	63	100.6	103.5	99.7
教養娯楽用品	186	96.9	98.8	99.8
書籍・他の印刷物	101	96.8	99.5	100.1
教養娯楽サービス	510	101.3	102.7	99.7
諸 雑 費	659	99.2	99.7	100.2
理美容サービス	115	97.3	98.6	100.2
理美容用品	163	98.4	99.1	99.6
身の回り用品	60	96.5	98.7	99.5
た ば こ	41	92.5	96.8	102.3
他 の 諸 雑 費	281	103.4	102.0	100.3

資料 大阪府総務部統計課
「消費者物価指数」による。

77. た ば こ

単位：本数（千本）・金額（千円）

	平成28年	29年	30年	令和元年	2年
本 数	120,080	112,564	106,405	101,634	92,462
金 額	620,194	584,512	561,586	575,100	531,692

資料 総務部 課税課
金額は、たばこ税額。

指 数（大阪市）（つづき）

令和2年 4月	5月	6月	7月	8月	9月	10月	11月	12月	令和3年 1月	2月	3月
99.1	99.3	99.0	100.5	100.9	100.0	100.0	99.9	100.1	99.8	99.7	99.5
99.6	100.7	99.5	101.0	102.4	98.8	99.0	99.4	99.6	99.4	99.1	100.7
99.6	99.2	98.9	99.2	99.6	99.7	99.6	99.2	99.5	99.3	99.6	100.5
98.5	98.9	98.9	101.6	101.4	100.8	100.8	100.8	100.8	100.5	100.1	98.1
99.4	99.4	99.4	99.3	99.3	99.3	99.1	99.1	99.1	99.1	99.1	99.2
99.0	99.0	98.9	98.8	98.8	98.8	98.6	98.6	98.6	98.6	98.6	98.6
100.1	100.1	100.1	100.1	100.1	100.1	100.1	100.1	100.1	100.1	100.1	100.1
100.4	100.4	100.4	100.4	100.4	100.4	100.4	100.4	100.4	100.4	100.4	100.7
102.6	102.8	101.7	100.5	98.5	97.5	96.7	96.1	97.3	101.3	100.9	100.9
99.8	101.1	101.5	101.4	100.9	99.8	100.2	99.2	98.3	98.0	98.5	97.7
99.2	99.8	99.9	98.6	99.6	100.8	101.0	99.3	100.5	99.8	99.4	99.5
100.0	100.0	100.0	99.9	100.0	100.1	100.1	100.1	100.0	100.1	100.2	100.4
104.7	104.7	102.8	101.2	97.6	95.4	94.1	93.8	95.5	102.4	101.8	101.9
99.8	100.0	100.0	99.8	99.9	99.7	100.5	100.4	99.8	100.6	100.8	100.9
99.8	99.8	99.8	99.8	100.3	100.3	100.3	100.3	100.3	101.0	100.5	100.5
100.4	101.1	100.2	99.5	99.5	99.1	100.3	99.7	97.7	99.7	99.0	99.4
99.9	100.6	100.9	101.2	100.2	99.5	99.3	99.9	98.6	95.0	99.4	100.1
97.7	97.7	97.7	97.7	97.7	97.7	106.8	106.8	106.8	106.8	106.8	106.8
99.7	99.7	100.1	100.1	100.1	100.1	100.1	100.1	100.1	101.3	101.3	101.3

消 費 高

令和2年 1月	2月	3月	4月	5月	6月	7月	8月	9月	10月	11月	12月
8,404	7,715	7,774	8,006	7,184	7,235	7,851	7,586	7,915	10,243	6,202	6,347
47,838	43,913	44,249	45,571	40,893	41,183	44,687	43,180	45,050	58,301	37,973	38,854

78. 勤労者世帯 (1世帯当たり年平均1か月間) の収入と支出

単位：円

令和2年 (2020年) 家計調査年報

項目	大阪市	近畿	全国
集計世帯数(世帯)	60	488	4,001
世帯人員(人)	3.30	3.31	3.31
有業人員(人)	1.76	1.77	1.79
世帯主の年齢(歳)	47.9	50.0	49.8
円			
実収入	548,425	572,675	609,535
經常収入	522,498	544,301	579,127
勤め先収入	480,884	504,481	536,881
世帯主収入	394,723	419,094	431,902
世帯主の配偶者の収入	75,789	71,891	89,812
他の世帯員の収入	10,372	13,496	15,168
事業・内職収入	1,040	2,274	3,548
他の經常収入	40,574	37,546	38,698
財産収入	47	384	1,156
社会保障給付	40,526	36,799	36,666
仕送り金	0	363	876
特別収入	25,927	28,374	30,408
受贈金	888	1,183	2,295
実収入以外の受取 (繰入金を除く)	369,820	406,183	443,539
預貯金引出金	278,309	316,300	343,470
保険	2,247	5,316	5,619
実支出	357,274	388,591	416,707
消費支出	276,430	289,617	305,811
食料	79,317	78,231	79,496
住居	26,200	19,116	18,824
光熱・水道	19,835	20,383	21,696
家具・家事用品	10,735	11,941	13,364
被服及び履物	10,455	10,624	10,654
保健医療	11,966	12,583	13,068
交通・通信	29,791	43,312	49,469
教育	18,821	16,763	16,548
教養娯楽	20,874	24,211	26,824
その他の消費支出	48,438	52,453	55,868
非消費支出	80,843	98,974	110,896
実支出以外の支払 (繰越金を除く)	598,346	612,702	655,349
預貯金	470,560	473,288	500,656
保険料	14,661	20,001	23,958
土地家屋借金返済	37,869	37,221	37,603
可処分所得	467,581	473,701	498,639
黒字	191,151	184,084	192,828
金融資産純増	205,248	173,702	178,194
土地家屋借金純減	37,869	33,876	33,780
平均消費性向(%)	59.1	61.1	61.3
黒字率(%)	40.9	38.9	38.7
金融資産純増率(%)	43.9	36.7	35.7
エンゲル係数(%)	28.7	27.0	26.0

資料 総務省 統計局

- 1) 調査対象は、農林漁家を除く勤労世帯です。
- 2) 各費目の内訳は、主要項目であり合計とは一致しません。

第 12 章 勞 働

79. 一 般 職 業

年 度	新規求職申込件数(件) A			月間有効求職者数(人)		
	総 数	男	女	総 数	男	女
平成 28 年度	22,974	9,487	12,897	97,311	43,433	53,745
29	21,948	9,088	12,842	95,677	41,795	53,743
30	21,229	8,817	12,377	93,964	40,569	53,004
令和 元	20,517	8,570	11,908	94,261	41,688	52,400
2	21,018	8,945	12,057	112,377	50,531	61,716
4 月	1,931	884	1,044	8,093	3,775	4,302
5	1,586	720	864	8,177	3,864	4,300
6	2,175	856	1,318	8,850	4,059	4,778
7	1,872	763	1,107	9,365	4,179	5,173
8	1,543	649	893	9,563	4,203	5,347
9	1,779	759	1,020	9,792	4,311	5,473
10	1,957	844	1,113	10,142	4,468	5,666
11	1,491	647	844	10,060	4,446	5,606
12	1,230	515	714	9,483	4,210	5,264
1	1,705	771	933	9,375	4,269	5,097
2	1,729	698	1,029	9,431	4,239	5,183
3	2,020	839	1,178	10,046	4,508	5,527

資料 ハローワーク池田

求職申込書における「性別」欄の記載が任意となったことに伴い、「男女別」の合計は総数の値と必ず

80. 雇 用 保 険 一 般 被 保

年 度	受 給 資 格 決 定 件 数 (件)		
	総 数	男	女
平成 28 年度	6,734	2,540	4,194
29	6,594	2,535	4,059
30	7,828	3,370	4,458
令和 元	7,691	3,415	4,276
2	8,797	4,023	4,774
4 月	1,204	554	650
5	944	406	538
6	878	389	489
7	736	317	419
8	611	287	324
9	696	311	385
10	842	407	435
11	559	244	315
12	422	200	222
1	649	337	312
2	591	272	319
3	665	299	366

資料 ハローワーク池田

各月の給付金額は千円未満切り捨てのため、合計とは一致しない年度がある。

紹介状況

紹介件数(件)	年度末				
	就職件数(件) B	就職率 B/A×100(%)	新規 求人数(人) C	充足数(人) D	充足率 D/C×100(%)
38,409	6,135	26.7	32,029	4,850	15.1
33,823	6,154	28.0	33,350	4,746	14.2
29,350	5,551	26.1	33,254	4,330	13.0
26,488	4,865	23.7	31,669	3,917	12.4
24,680	3,911	16.0	25,419	3,087	12.2
1,339	249	18.5	1,663	234	14.0
1,351	223	16.5	1,870	188	10.0
2,417	363	15.0	2,417	254	10.5
2,422	402	16.5	2,176	281	12.9
1,971	353	17.9	1,989	279	14.0
2,027	371	18.3	2,529	288	11.3
2,326	357	15.3	2,097	323	15.4
1,928	335	17.3	1,888	275	14.5
1,785	312	17.4	2,094	220	10.5
1,946	268	13.7	2,067	200	9.6
2,318	296	12.7	2,186	234	10.7
2,850	382	13.4	2,443	311	12.7

しも一致しない。

険者の求職者給付状況

年度末			
総数	実人員(人)		給付金額(千円)
	男	女	
23,858	9,519	14,339	3,054,391
23,467	8,823	14,644	2,968,141
21,756	7,879	13,877	2,773,011
21,881	8,426	13,455	2,832,108
25,271	10,341	14,930	3,523,371
1,514	611	903	198,119
1,839	778	1,061	249,791
2,102	882	1,220	294,714
2,277	896	1,381	308,725
2,458	967	1,491	319,568
2,529	1,004	1,525	351,613
2,529	1,004	1,525	351,054
2,400	986	1,414	306,392
2,224	907	1,317	303,633
1,964	817	1,147	274,073
1,295	570	725	256,535
2,140	919	1,221	309,154

第 13 章 保 健 衛 生

81. 医療施設の状況

年末現在

年次	病院		一般診療所			歯科診療所	保健所	助産所	薬局
	施設数	病床数	総数	有床	無床				
平成28年	3	536	106	1	105	68	1	1	45
29	3	536	104	1	103	67	1	1	46
30	3	536	103	1	102	67	1	1	45
令和元	3	536	103	1	102	66	1	1	46
2	3	536	104	1	103	68	1	1	46

資料 池田保健所

83. 感染症発生件数及び死亡数（感染症の予防）

単位：発生件数（件）・死亡数（人）

分類	感染症の名称	平成26年	
		発生	死亡
1類	エボラ出血熱	—	—
	クリミア・コンゴ出血熱	—	—
	痘そう	—	—
	南米出血熱	—	—
	ペスト	—	—
	マールブルグ病	—	—
	ラッサ熱	—	—
2類	急性灰白髄炎（ポリオ）	—	—
	結核	48	8
	ジフテリア	—	—
	重症急性呼吸器症候群	—	—
3類	コレラ	—	—
	細菌性赤痢	—	—
	腸管出血性大腸菌感染症	10	—
	腸チフス	—	—
	パラチフス	—	—
合計		58	8

資料 池田保健所

84. 主要死因

単位：人

年次	総数			悪性新生物		心疾患		脳血管疾患		肺炎気管支炎	
	計	男	女	男	女	男	女	男	女	男	女
平成28年	819	420	399	145	111	60	62	29	33	31	36
29	941	478	463	174	116	49	90	39	30	50	17
30	943	504	439	162	94	71	80	33	31	49	13
令和元	974	485	489	177	109	67	81	33	29	46	24
2	1,027	534	493	178	122	83	80	36	27	40	20

資料 人口動態調査

82. 医療従事状況（従業地）

単位：人

年末現在

年次	総数	医師	歯科 医師	薬剤師	保健師	助産師	看護師 准看護師	歯科 衛生士	歯科 技工士
平成 24 年	617	266	103	248	[-]	[-]	[-]	[-]	[-]
26	602	265	90	247	[-]	[-]	[-]	[-]	[-]
28	618	261	104	253	[-]	[-]	[-]	[-]	[-]
30	625	259	96	270	[-]	[-]	[-]	[-]	[-]

資料 大阪府主要健康福祉データ
隔年調査 [-] はデータなし

及び感染症の患者に対する医療に関する法律)

27		28		29		30	
発生	死亡	発生	死亡	発生	死亡	発生	死亡
-	-	-	-	-	-	-	-
-	-	-	-	-	-	-	-
-	-	-	-	-	-	-	-
-	-	-	-	-	-	-	-
-	-	-	-	-	-	-	-
-	-	-	-	-	-	-	-
-	-	-	-	-	-	-	-
49	12	44	5	25	7	28	6
-	-	-	-	-	-	-	-
-	-	-	-	-	-	-	-
-	-	-	-	-	-	-	-
6	-	4	-	8	-	8	-
-	-	-	-	-	-	-	-
-	-	-	-	-	-	-	-
55	12	48	5	33	7	36	6

別 死 亡 者 数

不慮の事故		老 衰		自 殺		糖 尿 病		肝 疾 患		高血圧性疾患		そ の 他	
男	女	男	女	男	女	男	女	男	女	男	女	男	女
11	5	14	30	8	3	9	1	9	4	7	8	97	106
16	11	12	53	10	6	8	6	9	5	3	4	108	125
12	10	22	63	9	5	7	8	2	6	3	8	134	121
15	9	27	87	8	5	2	4	7	1	2	3	101	137
16	11	27	77	6	4	5	7	6	4	3	5	134	136

85. 市立病院

単位：人

年 度	科 別										
	総 数	内 科	呼吸器内科	消化器内科	循環器内科	神経内科	小児科	外 科	呼吸器外科	消化器外科	脳神経外科
平成 28 年度	216,616	43,125	-	31,630	5,923	3,026	7,879	11,474	-	9,901	478
29	218,911	37,485	7,374	30,283	7,093	3,068	6,863	10,812	304	10,024	504
30	222,847	37,211	7,352	29,890	7,691	3,262	6,788	10,778	425	10,488	532
令和 元	227,628	38,218	7,353	30,160	7,975	3,345	6,522	10,110	482	10,819	585
2	207,974	36,499	6,736	27,006	7,963	3,216	5,194	9,385	617	10,669	603

資料 市立池田病院 経営企画室

86. 市立病院

単位：人

年 度	科 別										
	総 数	内 科	呼吸器内科	消化器内科	循環器内科	神経内科	小児科	外 科	呼吸器外科	消化器外科	脳神経外科
平成 28 年度	119,197	43,021	-	20,321	4,648	3,870	3,122	2,223	-	12,567	32
29	119,902	30,020	13,775	18,389	5,766	4,391	2,696	2,163	502	12,679	-
30	120,528	26,803	13,612	18,151	7,269	4,384	3,216	2,048	667	13,440	-
令和 元	121,880	29,998	11,673	19,174	6,884	3,939	2,813	2,141	627	13,026	-
2	108,420	27,082	12,197	15,029	6,174	2,460	1,800	1,746	567	11,363	-

資料 市立池田病院 経営企画室

87. 市立病院外来患者保険種別

年 度	総 数	健 保	国 保	後 期 高 齢 者	医 療 保 護	労 災	そ の 他
平成28年度	216,616	73,413	64,504	68,588	4,075	839	5,197
29	218,911	73,005	6,223	73,845	4,377	923	4,538
30	222,847	73,993	60,344	77,959	4,549	738	5,264
令和元	227,628	75,784	60,058	81,256	4,548	845	5,137
2	207,974	68,904	53,376	74,328	4,115	792	6,459

資料 市立池田病院 経営企画室

外来患者数

科 別										
整形外科	形成外科	皮膚科	泌尿器科	産婦人科	眼 科	耳 鼻 いんこう科	リハビリテ- ション科	放 射 線 科	麻 酔 科	歯 科・ 口腔外科
10,413	6,175	15,707	17,053	9,403	6,029	8,704	2,953	5,861	6,069	14,813
10,566	6,468	12,845	17,785	9,337	8,572	9,221	2,872	6,676	6,841	14,918
10,694	5,759	12,856	17,173	10,747	10,245	9,430	2,108	7,059	7,294	15,065
11,756	6,045	12,567	15,551	11,130	11,125	9,672	2,345	8,401	7,760	15,706
11,275	5,212	9,145	14,418	11,732	9,691	7,382	2,527	7,901	6,720	14,083

入院患者数

科 別										
整形外科	形成外科	皮膚科	泌尿器科	産婦人科	眼 科	耳 鼻 いんこう科	リハビリテ- ション科	放 射 線 科	麻 酔 科	歯 科・ 口腔外科
11,089	1,638	2,413	5,832	3,250	795	3,449	—	—	—	927
10,591	1,334	1,804	6,089	2,691	2,423	3,476	—	—	2	1,111
10,159	1,360	1,973	5,700	3,938	3,099	3,337	—	—	—	1,372
10,627	1,132	1,686	5,854	4,857	3,242	2,667	—	—	26	1,514
10,795	1,034	1,728	5,993	4,991	1,862	2,214	—	—	2	1,383

88. 市立病院入院患者保険種別

年 度	総 数	健 保	国 保	後 期 高 齢 者	医 療 保 護	労 災	そ の 他
平成28年度	119,197	23,198	31,468	58,278	3,639	442	2,172
29	119,902	22,170	30,012	61,872	3,703	401	1,744
30	120,528	22,234	28,333	63,338	4,112	306	2,205
令和 元	121,880	23,677	27,882	64,363	3,604	307	2,047
2	108,420	19,191	24,888	56,568	2,393	143	5,237

資料 市立池田病院 経営企画室

89. 休日急病診療所利用状況

単位：人

年 度	患 者 数				市 内	市 外
	総 数	内科(一般診療)	小 児 科	歯 科		
平成 28 年度	3,331	1,843 (3)	1,253	235	2,783	548
29	3,699	2,174 (1)	1,324	201	3,027	672
30	3,688	2,199 (8)	1,268	221	2,972	716
令和 元	3,648	2,043 (4)	1,359	246	2,992	656
2	1,123	700 (1)	267	156	908	215

資料 子ども・健康部 休日急病診療所
 一般診療：主治医がいない要介護認定申請者を対象に、休日急病診療所で診察を行い「主治医意見書」を作成した数（再掲）

91. 国民健康保

単位：件 数（件）・金 額（千円）

年 度	療 養 諸 費（費用額）						総 数	
	総 数		一 般		退 職		総 数	
	件 数	金 額	件 数	金 額	件 数	金 額	件 数	金 額
平成 28 年度	399,707	9,002,359	392,273	8,823,364	7,434	178,995	26,557	961,085
29	379,463	8,341,741	376,029	8,244,857	3,434	96,884	26,319	864,486
30	362,252	8,195,769	360,857	8,155,452	1,395	40,317	26,319	895,539
令和 元	352,349	8,198,805	352,174	8,190,274	175	8,531	27,076	913,113
2	316,919	7,708,019	316,914	7,707,974	5	45	26,734	888,022

資料 福祉部 国保・年金課
 ※傷病手当金は、令和2年度より新設

92. 予 防 接 種

単位：人

年 度	総 数	三種混合 (二種混合を含む)	4種混合	ジフテリア・ 破傷風 2期	B C G	単独不活化 ポリオ	日本脳炎
平成 28 年度	33,651	—	3,085	714	776	73	3,328
29	33,650	—	3,180	638	771	58	3,374
30	33,655	—	3,072	690	758	15	3,925
令和 元	32,720	—	3,067	671	742	8	3,529
2	40,286	—	3,051	765	734	8	3,466

資料 子ども・健康部 健康増進課
 ※平成28年10月B型肝炎、令和2年10月ロタウイルスの定期接種開始。
 ※4種混合からB型肝炎までは延べ人数、ロタウイルスは実人数。

90. 国民健康保険加入状況

単位：世帯・人

年度末現在

年 度	被 保 険 者		被保険者資格取得者		被保険者資格喪失者	
	世 帯	人 員	世 帯	人 員	世 帯	人 員
平成 28 年度	14,996	24,015	—	3,828	—	5,544
29	14,352	22,570	—	3,654	—	4,738
30	13,918	21,531	—	3,588	—	4,584
令和 元	13,549	20,665	—	3,759	—	4,562
2	13,376	20,105	—	3,686	—	3,984

資料 福祉部 国保・年金課

被保険者資格取得者、被保険者資格喪失者の世帯数は計数していない。

険 給 付 状 況

そ の 他 の 保 険 給 付											
出産育児一時金		葬 祭 費		精神・結核医療給付金		移 送 費		高額療養費		傷病手当金	
件 数	金 額	件 数	金 額	件 数	金 額	件 数	金 額	件 数	金 額	件 数	金 額
89	37,609	131	3,930	12,023	15,939	—	—	14,314	903,607	—	—
97	40,257	143	4,290	12,221	15,959	2	11	13,856	803,969	—	—
58	24,996	114	5,620	12,180	15,736	1	11	13,966	849,176	—	—
68	28,414	121	6,050	12,406	16,032	—	—	14,481	862,617	—	—
63	26,105	138	6,900	12,586	16,046	—	—	13,942	838,519	5	452

実 施 状 況

麻疹・風疹 混合	インフルエンザ (高齢者等対象)	子宮頸がん 予防	ヒ ブ	小児用 肺炎球菌	水 痘	高齢者 肺炎球菌	B型肝炎	ロタ ウイルス
1,630	13,335	12	3,013	3,003	1,517	1,910	1,255	—
1,613	11,738	13	3,130	3,148	1,541	2,085	2,361	—
1,631	12,046	11	3,022	3,043	1,592	1,664	2,186	—
1,545	12,937	23	2,902	2,989	1,524	577	2,206	—
1,620	19,717	186	3,053	3,004	1,578	557	2,176	371

93. し尿・浄化槽処理状況

単位：件数（件）・収集量（キログラム）

年 度	し 尿				浄 化 槽	
	定期収集 件 数	臨時収集 件 数	公共収集 件 数	収 集 量	清 掃 件 数	汚泥収集量
平成 28 年度	45	343	4	390	41	108
29	43	298	4	344	52	139
30	44	317	4	382	64	163
令和 元	37	350	4	384	57	130
2	37	344	4	397	55	136

資料 市民活力部 業務センター

94. ごみ処理状況

年 度	収集世帯 (世帯)	収集人口 (人)	排 出 量 (t)			処 理 量 (t)			焼却灰 (t)
			総 数	収集分	持込分	焼 却	有価物	埋 立	
平成 28 年度	47,459	103,213	30,488	18,818	11,670	28,040	2,110	338	4,241
29	48,010	103,501	30,484	18,933	11,551	27,901	2,244	339	4,304
30	48,407	130,607	30,892	18,900	11,992	28,315	2,300	277	4,365
令和 元	48,757	103,600	30,683	19,174	11,509	28,066	2,406	211	4,325
2	49,202	103,621	30,002	19,720	10,282	27,071	2,655	276	3,954

資料 市民活力部 業務センター

95. 火葬場使用状況

単位：人

年 度	総 数	大 人	小 人	死 産 児
平成 28 年度	1,010	1,002	2	6
29	1,059	1,051	-	8
30	1,051	1,040	-	11
令和 元	1,075	1,061	1	13
2	1,130	1,121	1	8

資料 市民活力部 総合窓口課

第14章 社 会 保 障

96. 生活保護

単位：人

年 度	保 護 実 数		生 活 扶 助	住 宅 扶 助	教 育 扶 助
	世 帯	人 員			
平成 28 年度	7,639	9,488	8,661	8,621	467
29	7,660	9,494	8,674	8,652	460
30	7,729	9,404	8,552	8,506	368
令和 元	7,978	9,770	8,853	8,741	380
2	7,838	9,436	8,516	8,467	317

資料 福祉部 生活福祉課
生活保護費支給人員は年間延人員

97. 生活保護

単位：千円

年 度	総 額	生活扶助費	施設事務費	住宅扶助費	教育扶助費	医療扶助費
平成 28 年度	1,520,596	498,598	16,551	249,843	5,350	724,847
29	1,531,286	493,256	12,029	251,501	5,286	748,107
30	1,583,830	474,985	11,190	250,880	3,564	822,583
令和 元	1,586,767	476,821	13,579	258,328	3,017	814,320
2	1,463,097	447,866	11,343	253,364	2,662	728,935

資料 福祉部 生活福祉課
進学準備給付金は平成 30 年度より新設

98. 国民年金

単位：人

年 度	被 保 険 者 数			
	総 数	強制(A)	任意	3 号
平成 28 年度	21,872	13,233	234	8,405
29	21,442	12,964	226	8,252
30	21,036	12,641	243	8,152
令和 元	20,765	12,548	226	7,991
2	20,621	12,636	225	7,760

資料 福祉部 国保・年金課

費 支 給 人 員

医 療 扶 助			葬 祭 扶 助 (件)	出 産 扶 助 (件)	生 業 扶 助 (件)	介 護 扶 助
総 数	入 院	通 院				
8,044	493	7,551	2	—	143	1,365
8,146	459	7,687	12	—	155	1,444
8,257	523	7,734	7	—	196	1,536
8,429	493	7,936	9	—	222	1,585
7,963	463	7,500	3	—	220	1,596

費 支 給 状 況

葬 祭 扶 助 費	生 業 扶 助 費	介 護 扶 助 費	就 労 自 立 給 付 金	進 学 準 備 給 付 金
264	2,376	22,745	22	—
1,362	2,854	16,891	—	—
1,123	3,657	15,205	43	600
1,129	2,942	16,100	333	200
252	2,837	15,511	126	200

加 入 状 況

免 除 状 況			
総 数 (E)	法 定 免 除	申 請 免 除	免 除 率 (%) (E / A)
5,334	726	4,608	40.3
5,282	758	4,524	40.7
5,255	782	4,473	41.6
5,566	804	4,762	44.4
5,791	812	4,979	45.8

99. 市 内 保 育

単位：人

年 度	職 員					
	総 数	所 長	保 育 士	看 護 師	栄 養 士	調 理 師
市 立						
平成 28 年度	70	5	50	3	1	—
29	138	5	110	5	1	—
30	141	5	111	4	1	—
令和 元	131	4	98	5	1	—
2	129	4	95	5	1	—
石橋保育所	11	1	8	—	—	—
古江保育所	15	1	11	1	—	—
なかよしこども園	45	1	35	2	—	—
ひかりこども園	53	1	41	2	—	—
幼児保育課	21	—	—	—	1	—
私 立						
平成 28 年度	342	14	265	10	9	24
29	399	16	315	9	12	25
30	431	17	344	9	15	25
令和 元	532	20	422	12	19	32
2	571	20	462	13	19	33
細河保育園	20	1	15	—	1	—
ふしお台保育園	20	1	17	—	1	—
中央保育園	28	1	22	—	4	—
天神保育園	36	1	28	2	1	3
はたの保育園	25	1	21	—	2	1
住吉保育園	24	1	19	1	1	2
緑丘保育園	40	1	31	1	1	5
こうせい保育園	12	1	9	1	—	—
きらきら保育園	14	1	9	—	—	2
わくわく保育園	20	1	16	—	—	3
五月丘こども園	37	1	31	1	2	2
宣真認定こども園	47	1	44	1	—	—
ひめむろこども園	33	1	30	1	—	—
亀之森幼稚園・かめの もり乳児園	52	1	41	1	1	4
さつきこども園	39	1	33	—	1	3
池田旭丘幼稚園・いけだあ さひがおか乳児園	46	1	39	1	2	2
石橋文化幼稚園	34	1	28	1	—	—
荘園保育所	14	1	9	—	1	2
ぞうさん保育園	14	1	10	1	1	1
石橋文化保育園	16	1	10	1	—	3

資料 子ども・健康部 幼児保育課

100. 児 童 発 達 支 援

単位：人

年 度	職 員 数						
	総 数	施 設 長	保 育 士	児 童 指 導 員	機 能 指 導 員	調 理 師	営 繕
平成 28 年度	12	1	8	2	—	—	1
29	20	1	15	3	—	—	1
30	21	1	16	2	2	—	1
令和 元	19	1	14	2	2	—	—
2	22	1	17	2	2	—	—

資料 子ども・健康部 発達支援課

所の状況

4月1日現在

営繕	数		定員	入所児童数		
	用務員他	事務員他		総数	3歳未満	3歳以上
—	—	7	450	477	179	298
1	—	16	450	461	172	289
2	1	17	450	459	177	282
2	1	20	406	374	132	242
2	—	22	406	375	113	262
—	—	—	60	29	10	19
—	—	—	60	41	19	22
—	—	2	150	147	42	105
—	—	2	136	158	42	116
2	—	18	—	—	—	—
—	9	11	975	1,025	484	541
—	8	14	1,085	1,140	551	589
—	9	14	1,190	1,255	612	643
—	9	18	1,334	1,438	658	780
—	3	21	1,399	1,584	693	891
—	2	1	60	74	30	44
—	1	—	60	72	33	39
—	—	1	90	99	39	60
—	—	1	100	120	58	62
—	—	—	90	94	33	61
—	—	—	70	80	39	41
—	—	1	110	124	49	75
—	—	1	30	30	30	—
—	—	2	20	19	19	—
—	—	—	39	36	36	—
—	—	—	112	112	48	64
—	—	1	90	108	42	66
—	—	1	120	138	60	78
—	—	4	90	96	30	66
—	—	1	120	129	51	78
—	—	1	96	89	33	56
—	—	4	9	82	—	82
—	—	1	58	46	27	19
—	—	—	16	16	16	—
—	—	1	19	20	20	—

センターの状況

4月1日現在

定員	年齢別児童数					
	総数	1歳	2歳	3歳	4歳	5歳
30	25	1	9	6	8	1
30	31	1	11	13	4	2
30	35	1	13	10	6	5
30	22	—	11	7	2	2
39	32	5	13	9	4	1

101. 共同募金実績額

単位：千円

年 度	目 標 額	実 績 額						達 成 率 (%)
		総 額	戸別・法人	街 頭	バ ッ ジ	学 校	そ の 他	
平成 28 年	4,054	3,586	2,646	380	188	283	89	88.5
29	4,028	3,351	2,497	354	175	248	77	83.2
30	3,869	3,216	2,296	360	222	260	78	83.1
令和 元	3,892	3,126	2,225	389	224	216	72	80.3
2	3,782	2,788	2,007	240	199	220	122	73.7

資料 池田市社会福祉協議会

102. 日赤社資募集実績額

単位：千円

年 度	目 標 額	実 績 額	達 成 率 (%)
平成 28 年度	6,681	3,869	57.9
29	6,681	3,026	45.2
30	6,681	2,947	44.1
令和 元	6,681	3,200	47.9
2	6,681	4,425	66.2

資料 福祉部 高齢・福祉総務課

103. 歳末たすけあい募金実績額

単位：千円

年 度	目 標 額	実 績 額	達 成 率 (%)
平成 28 年度	3,400	3,272	96.2
29	3,000	3,209	107.0
30	3,000	2,596	86.5
令和 元	2,600	2,815	108.3
2	2,500	3,214	128.6

資料 福祉部 高齢・福祉総務課

104. 身体障がい者（児）の状況

単位：人

年度末現在

年 度	総 数	視覚障がい	聴覚障がい	音声言語 機能障がい	肢体不自由	内部障がい	免疫機能 障がい
平成 28 年度	3,380	212	208	36	1,857	1,049	18
29	3,363	209	225	38	1,813	1,059	19
30	3,227	203	224	40	1,708	1,033	19
令和 元	3,178	203	226	41	1,653	1,037	18
2	3,150	210	231	40	1,609	1,042	18

資料 福祉部 障がい福祉課

105. 知的障がい者（児）の状況

単位：人

年度末現在

年 度	総 数	重 度	中 度	軽 度
平成 28 年度	652	310	138	204
29	709	320	149	240
30	737	325	148	264
令和 元	742	321	143	278
2	758	325	141	292

資料 福祉部 障がい福祉課

106. 市立くすのき学園の状況

単位：人

年度末現在

年 度	定員	通 所 人 員									
		総数	男女別		年 齢 別				障がい程度別		
			男	女	18～ 19歳	20～ 29歳	30～ 39歳	40歳 以上	重度	中度	軽度
平成 28 年度	33	36	27	9	3	26	7	—	30	6	—
29	33	34	27	7	1	28	5	—	29	5	—
30	33	30	25	5	1	25	4	—	25	5	—
令和 元	45	37	29	8	3	25	9	—	33	4	—
2	45	41	33	8	5	26	10	—	39	2	—

資料 福祉部 障がい福祉課

107. 養護老人ホームの状況

単位：人

年度末現在

年 度	総 数			60歳 ～69歳	70歳 ～74歳	75歳 ～79歳	80歳 ～84歳	85歳以上
	計	男	女					
平成 28 年度	15	7	8	-	1	5	4	5
29	13	6	7	-	-	4	6	3
30	16	6	10	-	-	4	6	6
令和 元	16	8	8	1	1	2	7	5
2	13	6	7	1	-	1	5	6

資料 福祉部 高齢・福祉総務課

108. 軽費老人ホームの状況

単位：人

年度末現在

年 度	総 数			60歳 ～69歳	70歳 ～74歳	75歳 ～79歳	80歳 ～84歳	85歳以上
	計	男	女					
平成 28 年度	50	20	30	4	4	4	19	19
29	50	19	31	1	7	7	15	20
30	49	18	31	2	6	11	14	16
令和 元	50	19	31	2	4	11	13	20
2	50	20	30	-	2	12	11	25

資料 万寿荘

109. 特別養護老人ホームの状況

単位：人

年度末現在

年 度	総 数			60歳 ～69歳	70歳 ～74歳	75歳 ～79歳	80歳 ～84歳	85歳以上
	計	男	女					
平成 28 年度	398	69	329	5	7	40	69	277
29	394	64	330	5	10	34	66	279
30	389	67	322	5	13	30	62	279
令和 元	417	78	339	4	12	31	72	298
2	404	73	331	3	11	33	64	293

資料 ハートフルふしお、古江台ホール、ほほえみの園、ポプラ、ハートフルこうだ、オレンジ池田
ハートフルふしお紅葉館

110. 敬老会館の利用状況

単位：人

年度末現在

年 度	開 館 日 数	利 用 者 数		
		個 人	団 体	計
平成 28 年度	293	48,904	18,880	67,784
29	293	49,690	19,956	69,646
30	292	50,198	19,085	69,283
令和 元	264	43,867	17,045	60,912
2	182	4,814	8,870	13,684

資料 福祉部 高齢・福祉総務課

第 15 章 文 教

111. 幼稚園
111-1. 幼稚園

年 度	園 数		学 級 数		教員数 (人)		職員数 (人)	
	市 立	私 立	市 立	私 立	市 立	私 立	市 立	私 立
平成 28 年度	4	7	14	48	31	90	—	22
29	4	6	14	39	28	73	—	16
30	4	5	13	29	26	61	—	19
令和 元	2	5	5	29	19	58	—	20
2	2	5	6	29	19	66	—	23

資料 大阪の学校統計

111-2. 幼保連携型認定

年 度	園 数		学 級 数		教員数 (人)		職員数 (人)	
	市 立	私 立	市 立	私 立	市 立	私 立	市 立	私 立
平成 28 年度	—	1	—	12	—	40	—	2
29	—	4	—	29	—	130	—	11
30	—	5	—	39	—	132	—	22
令和 元	2	5	14	39	34	137	16	19
2	2	6	14	42	72	179	3	21

資料 大阪の学校統計

112. 小 学 校

年 度	学校数	学級数	教 員 数 (人)				
			総 数	本 務 者		兼 務 者	
				男	女	男	女
総 数							
平成 28 年度	11	242	372	130	219	9	14
29	11	251	372	136	217	6	13
30	10	235	344	126	199	7	12
令和 元	10	238	349	133	202	5	9
2	10	241	351	137	197	4	13
国 立							
平成 28 年度	1	18	32	14	13	2	3
29	1	18	31	16	11	1	3
30	1	18	33	16	11	1	5
令和 元	1	18	33	18	9	3	3
2	1	18	34	17	11	3	3
市 立							
平成 28 年度	10	224	340	116	206	7	11
29	10	233	341	120	206	5	10
30	9	217	311	110	188	6	7
令和 元	9	220	316	115	193	2	6
2	9	223	317	120	186	1	10

資料 大阪の学校統計

等の概況

の概況

5月1日現在

総数	園児数 (人)					
	3歳		4歳		5歳	
	市立	私立	市立	私立	市立	私立
1,546	—	364	164	410	210	398
1,278	—	282	160	322	182	332
1,048	—	250	132	242	170	254
885	—	217	63	278	83	244
902	—	268	56	233	72	273

こども園の概況

5月1日現在

総数 (人)	園児数 (人)					
	0歳児	1歳児	2歳児	3歳児	4歳児	5歳児
290	6	18	24	88	82	72
828	28	68	79	224	223	206
1,120	32	92	103	309	294	290
1,507	47	115	144	377	424	400
1,613	53	133	163	400	419	445

の概況

5月1日現在

職員数 (人)	学校医等 (人)	児童数 (人)						
		総数	1年	2年	3年	4年	5年	6年
34	65	5,791	970	928	1,005	962	929	997
30	65	5,838	1,006	976	946	1,009	973	928
33	59	5,553	878	959	941	904	952	919
36	59	5,552	895	882	957	950	909	959
41	60	5,444	854	905	882	955	941	907
2	4	613	100	99	98	99	103	114
1	4	611	101	100	102	100	105	103
1	4	609	99	101	100	102	101	106
1	4	609	100	99	105	102	101	102
1	4	608	100	98	103	106	100	101
32	61	5,178	870	829	907	863	826	883
29	61	5,227	905	876	844	909	868	825
32	55	4,944	779	858	841	802	851	813
35	55	4,943	795	783	852	848	808	857
40	56	4,836	754	807	779	849	841	806

113. 中 学 校

年 度	学校数	学級数	教 員 数 (人)					
			総 数	本 務 者		兼 務 者		
				男	女	男	女	
総 数								
平成 28 年度	6	103	233	113	101	9	10	
29	6	102	220	112	92	6	10	
30	5	92	197	101	81	10	5	
令和 元	5	94	195	105	78	8	4	
2	5	99	200	112	78	8	2	
国 立								
平成 28 年度	1	12	34	13	12	5	4	
29	1	12	30	14	8	3	5	
30	1	12	30	13	9	7	1	
令和 元	1	12	30	13	9	6	2	
2	1	12	28	11	11	5	1	
市 立								
平成 28 年度	5	91	199	100	89	4	6	
29	5	90	190	98	84	3	5	
30	4	80	167	88	72	3	4	
令和 元	4	82	165	92	69	2	2	
2	4	87	172	101	67	3	1	

資料 大阪の学校統計

114. 義 務 教 育 学 校

年 度	学校数	学級数	教 員 数 (人)				職員数 (人)	学校医等 (人)	
			総 数	本 務 者		兼 務 者			
				男	女	男			女
平成 30 年度	1	27	52	21	28	1	2	5	7
令和 元	1	28	57	23	32	-	2	6	10
2	1	29	54	24	28	-	2	7	9

資料 大阪の学校統計

115. 高 等 学 校

年 度	学校数	教 員 数 (人)				
		総 数	本 務 者		兼 務 者	
			男	女	男	女
総 数						
平成 28 年度	5	362	155	97	51	59
29	5	347	149	95	48	55
30	4	300	132	96	36	36
令和 元	4	298	130	102	32	34
2	4	286	126	99	25	36
府 立						
平成 28 年度	4	287	133	78	41	35
29	4	270	126	74	40	30
30	3	230	109	75	30	16
令和 元	3	224	106	80	24	14
2	3	207	100	77	18	12
私 立						
平成 28 年度	1	75	22	19	10	24
29	1	77	23	21	8	25
30	1	70	24	22	8	20
令和 元	1	74	24	22	8	20
2	1	79	26	22	7	24

資料 大阪の学校統計

大阪教育大学附属高等学校池田校舎は含まない。

の 概 況

5月1日現在

職員数 (人)	学校医等 (人)	生徒数 (人)			
		総数	1年	2年	3年
15	34	3,002	1,020	961	1,021
15	34	2,968	979	1,023	966
12	29	2,726	842	917	967
13	29	2,642	878	848	916
19	29	2,661	934	880	847
1	3	482	160	161	161
—	3	482	160	162	160
—	3	464	143	161	160
—	3	449	144	144	161
—	3	433	144	145	144
14	31	2,520	860	800	860
15	31	2,486	816	861	806
12	26	2,262	699	756	807
13	26	2,193	734	704	755
19	26	2,228	790	735	703

の 概 況

5月1日現在

総数 (人)	児童生徒数 (人)								
	1学年	2学年	3学年	4学年	5学年	6学年	7学年	8学年	9学年
497	57	49	47	42	62	68	51	63	58
497	52	58	51	48	42	63	66	52	65
478	51	52	60	51	52	41	56	63	52

の 概 況

5月1日現在

職員数 (人)	学校医等 (人)	生徒数 (人)			
		総数	1年	2年	3年
44	17	3,872	1,209	1,319	1,344
42	17	3,630	1,174	1,169	1,287
35	14	3,441	1,149	1,148	1,144
36	14	3,368	1,148	1,107	1,113
39	14	3,450	1,259	1,110	1,081
...	...	2,878	927	956	995
...	...	2,761	929	900	932
...	...	2,675	884	908	883
...	...	2,583	849	853	881
...	...	2,504	847	822	835
...	...	994	282	363	349
...	...	869	245	269	355
...	...	766	265	240	261
...	...	785	299	254	232
...	...	946	412	288	246

116. 各種学校

単位：人

年 度	学 校 数	課 程 数	教 員 数 (人)				
			総 数	本 務 者		兼 務 者	
				男	女	男	女
平成 28 年度	1	1	2	—	1	—	1
29	1	1	2	—	1	—	1
30	—	—	—	—	—	—	—
令和 元	—	—	—	—	—	—	—
2	—	—	—	—	—	—	—

資料 大阪の学校統計

117. 中学校・義務教育

単位：人

年 度	総 数			進 学		
	計	男	女	計	男	女
平成 28 年度	1,038	556	482	1,030	551	479
29	1,023	514	509	1,012	509	503
30	971	487	484	963	483	480
令和 元	1,029	514	515	1,026	512	514
2	980	494	486	977	494	483

資料 大阪の学校統計

118. 高等学校

単位：人

年 度	総 数			進 学		
	計	男	女	計	男	女
平成 28 年度	1,263	478	785	647	229	418
29	1,339	482	857	676	234	442
30	1,279	474	805	621	195	426
令和 元	1,139	442	697	574	213	361
2	1,106	403	703	639	219	420

資料 大阪の学校統計

の 概 況

5月1日現在

職 員 数 (人)	生 徒 数 (人)				
	総 数			修業年限1年 未満の課程	修業年限1年 以上の課程
	総 数	男	女		
—	40	—	40	3	37
—	32	—	32	8	24
—	—	—	—	—	—
—	—	—	—	—	—
—	—	—	—	—	—

学校卒業生の進路

5月1日現在

専修学校等入学			就 職			そ の 他		
計	男	女	計	男	女	計	男	女
4	3	1	—	—	—	4	2	2
2	1	1	1	1	—	8	3	5
3	1	2	1	—	1	4	3	1
—	—	—	—	—	—	3	2	1
—	—	—	—	—	—	3	—	3

卒業生の進路

5月1日現在

専修学校等入学			就 職 等			そ の 他		
計	男	女	計	男	女	計	男	女
322	118	204	203	105	98	91	26	65
356	130	226	202	94	108	105	24	81
343	122	221	233	126	107	82	31	51
243	74	169	161	68	93	161	87	74
218	59	159	178	85	93	71	40	31

119. 児 童 ・ 生 徒

単位：cm・kg

年 度	幼 稚 園		小 学							
	5 歳		6 歳		7 歳		8 歳		9	
	男	女	男	女	男	女	男	女	男	
身 長										
平成 28 年度	109.4	108.6	116.5	115.9	122.3	121.7	127.8	126.9	134.2	
29	110.0	109.0	116.4	115.5	122.4	121.5	130.4	127.5	132.8	
30	109.9	108.6	116.3	117.8	122.1	120.9	128.1	129.9	133.1	
令和 元	108.1	108.0	116.4	117.4	121.8	120.1	127.9	127.1	133.2	
2	109.5	108.9	116.9	116.0	122.9	121.9	128.6	127.5	134.3	
全 国 平 均	111.6	110.6	117.5	116.7	123.5	122.6	129.1	128.5	134.5	
体 重										
平成 28 年度	18.4	17.9	21.2	20.8	23.4	23.3	26.6	25.5	30.2	
29	19.1	18.7	21.2	20.4	23.8	23.4	26.4	26.2	30.4	
30	18.9	18.2	21.2	21.3	23.7	23.0	27.0	26.3	29.5	
令和 元	18.5	18.0	21.3	20.9	23.8	23.2	26.7	25.9	30.3	
2	18.5	18.2	21.5	21.1	24.4	23.5	27.5	27.0	30.8	
全 国 平 均	19.4	19.0	22.0	21.5	24.9	24.3	28.4	27.4	32.0	

資料 管理部 学務課 ※年齢は4月1日現在の満年齢

120. 児 童 ・ 生 徒

単位：人

年 度	幼 稚 園					小 学	
	受検者数	視力1.0以上	視力0.7以上 1.0未満	視力0.3以上 0.7未満	視力0.3未満	受検者数	視力1.0以上
平成 28 年度	338	264	54	17	3	4,821	3,443
29	307	220	75	10	2	5,050	3,421
30	227	186	26	15	-	5,189	3,518
令和 元	148	91	41	15	1	5,180	3,475
2	132	97	30	5	-	5,089	3,246

資料 管理部 学務課 ※年齢は4月1日現在の満年齢

の 平 均 体 位

校					中 学 校					
歳	10 歳		11 歳		12 歳		13 歳		14 歳	
女	男	女	男	女	男	女	男	女	男	女
132.1	138.6	140.0	145.8	145.9	152.0	151.3	160.1	154.6	164.9	157.0
132.2	139.3	139.5	144.7	145.5	158.4	150.6	159.6	154.9	165.9	156.5
133.6	140.8	142.1	148.0	147.3	151.7	148.9	160.3	154.5	165.3	156.7
133.5	138.6	139.9	143.6	144.3	152.9	151.5	159.7	155.1	166.0	156.4
133.3	139.8	141.3	145.6	147.8	154.5	152.3	161.3	155.4	166.4	156.6
134.8	140.1	141.5	146.6	148.0	154.3	152.6	161.4	155.2	166.1	156.7
29.1	33.3	33.5	37.5	37.5	43.4	42.8	48.5	46.1	52.9	49.4
28.5	33.8	33.3	37.2	38.2	45.0	42.5	48.2	46.4	54.1	49.1
30.2	33.4	32.8	38.5	37.9	42.4	43.2	48.5	46.0	53.5	49.2
29.7	33.2	33.2	37.1	37.7	43.1	43.2	48.0	47.2	53.8	49.2
29.8	35.1	34.4	38.4	39.5	44.6	43.0	49.8	47.2	54.5	49.3
31.1	35.9	35.4	40.4	40.3	45.8	44.5	50.9	47.9	55.2	50.2

徒 の 視 力

学 校			中 学 校				
視力0.7以上 1.0未満	視力0.3以上 0.7未満	視力0.3未満	受検者数	視力1.0以上	視力0.7以上 1.0未満	視力0.3以上 0.7未満	視力0.3未満
565	624	189	2,477	1,272	478	550	177
680	705	244	2,454	1,170	512	592	180
686	744	241	2,408	1,119	452	614	223
716	761	227	2,335	1,193	393	560	189
755	806	282	2,347	983	511	618	235

121. 社会教育

単位：件数（件）・人数（人）

年 度	総 数		児 童 文 化 セ ン タ ー			
	件 数	人 数	計	団 体 利 用		個人利用
			人 数	件 数	人 数	人 数
平成 28 年度	5,820	228,864	62,033	153	2,958	59,440
29	5,903	231,838	65,933	138	3,069	62,864
30	6,017	258,696	90,862	140	3,238	87,624
令和 元	2,100	144,470	58,204	138	3,051	55,153
2	3,730	99,932	18,017	20	178	17,839
4 月	-	54	20	-	-	20
5	4	245	127	-	-	127
6	167	4,839	1,183	-	-	1,183
7	400	7,894	1,104	-	-	1,104
8	388	8,786	1,808	-	-	1,808
9	417	10,756	1,757	4	36	1,721
10	439	11,899	1,987	5	36	1,951
11	430	13,325	3,311	6	63	3,248
12	355	9,525	1,751	4	36	1,715
1	327	8,695	1,559	-	-	1,559
2	372	11,193	1,708	-	-	1,708
3	431	12,721	1,702	1	7	1,695
年 度	総合スポーツセンター		歴 史 民 俗 資 料 館			
	件 数	人 数	計	団 体 利 用		個人利用
			人 数	件 数	人 数	人 数
平成 28 年度	5,184	102,507	20,306	19	388	19,918
29	5,284	104,030	19,235	22	1,406	17,829
30	5,419	108,558	19,170	21	1,025	18,145
令和 元	1,544	30,247	20,203	21	1,018	19,185
2	3,464	57,074	2,702	3	57	2,645
4 月	-	-	-	-	-	-
5	-	-	-	-	-	-
6	156	3,152	-	-	-	-
7	369	5,676	-	-	-	-
8	364	5,437	-	-	-	-
9	384	6,029	-	-	-	-
10	407	6,992	-	-	-	-
11	398	7,255	-	-	-	-
12	334	5,379	-	-	-	-
1	307	4,759	-	-	-	-
2	348	5,614	1,292	-	-	1,292
3	397	6,781	1,410	3	57	1,353

資料 教育部 生涯学習推進課

施設利用状況

児童館				くれは音楽堂	
計	団体利用		個人利用	件数	人数
人数	件数	人数	人数		
18,424	13	444	24,889
17,407	14	445	25,233
17,724	10	649	17,075	427	22,382
16,214	9	550	15,664	388	19,602
11,408	8	287	11,121	235	10,731
34	-	-	34	-	-
118	4	47	71	-	-
287	-	-	287	11	217
621	-	-	621	31	493
684	-	-	684	24	857
1,579	1	58	1,521	28	1,391
1,710	2	119	1,591	25	1,210
1,474	1	63	1,411	25	1,285
1,310	-	-	1,310	17	1,085
1,170	-	-	1,170	20	1,207
1,204	-	-	1,204	24	1,375
1,217	-	-	1,217	30	1,611

122. 図書館利用状況

122-1. 市立図書館

単位：人

年 度	総 数	一 般	学生・生徒数			幼 児	蔵書数 (冊)	貸出冊数 (冊)	開館日数 (日)
			大学生	高校生	小・中学生				
平成 28 年度	149,065	107,329	2,614	4,611	26,214	8,297	327,988	389,747	276
29	149,521	109,041	2,084	5,240	25,354	7,802	335,006	417,235	277
30	116,907	86,715	1,562	3,692	19,780	5,158	353,626	320,514	205
令和 元	237,737	190,444	3,344	2,420	30,489	11,040	358,281	605,598	297
2	181,898	153,607	4,294	2,211	14,348	7,438	358,404	507,081	304

資料 教育部 図書館 平成 31 年 1 月から 4 月末休館し、同年 5 月サンシティ池田に移転

122-2. 中央公民館（図書コーナー）

単位：人

年 度	総 数	一 般	学生・生徒数			幼 児	蔵書数 (冊)	貸出冊数 (冊)	開館日数 (日)
			大学生	高校生	小・中学生				
平成 28 年度	60,939	50,446	382	536	6,740	2,835	14,469	149,025	346
29	63,766	52,995	451	580	6,872	2,868	13,950	155,223	346
30	61,486	51,353	427	595	6,526	2,585	—	156,364	310
令和 元	—	—	—	—	—	—	—	—	—
2	—	—	—	—	—	—	—	—	—

資料 教育部 図書館 平成 31 年 2 月末 閉鎖

122-3. 市立石橋プラザ（図書館分館）

単位：人

年 度	総 数	一 般	学生・生徒数			幼 児	蔵書数 (冊)	貸出冊数 (冊)	開館日数 (日)
			大学生	高校生	小・中学生				
平成 28 年度	61,433	51,146	1,254	625	5,530	2,878	43,382	179,726	342
29	62,255	51,666	1,130	640	5,496	3,323	43,626	175,978	343
30	66,347	54,886	1,163	600	6,061	3,637	44,201	186,453	336
令和 元	60,139	51,006	937	555	4,665	2,976	41,825	161,123	322
2	44,028	39,340	849	355	2,609	1,875	43,096	123,197	305

資料 教育部 図書館

122-4. 池田文庫

単位：人

年 度	総 数	一 般	学 生 ・ 生 徒 数			蔵書数(冊) (雑誌含む)	閲覧冊数 (冊)	開館日数 (日)
			大学生	高校生 (予備校生含む)	小・中学生			
平成 28 年度	1,664	…	…	…	…	243,505	5,873	280
29	1,821	…	…	…	…	249,415	5,680	294
30	1,923	…	…	…	…	256,981	6,216	290
令和 元	2,108	…	…	…	…	260,251	6,877	285
2	443	…	…	…	…	265,092	1,824	241

資料 池田文庫

123. 中央公民館利用状況

単位：件数(件)・人数(人)

年 度	来館者総数		会議室A		会議室B		会議室AB		会議室C		制作室	
	件数	人数	件数	人数	件数	人数	件数	人数	件数	人数	件数	人数
平成 28 年度	2,205	77,470	213	6,548	246	2,908	102	7,435	373	4,317	317	3,300
29	2,263	73,281	190	6,010	239	2,759	130	6,433	368	4,355	358	3,845
30	2,294	72,181	209	6,836	245	2,775	126	6,263	402	4,627	335	3,180
令和 元	1,939	63,423	171	6,383	200	2,197	113	5,499	367	3,692	262	2,713
2	1,165	23,363	127	4,295	150	1,353	60	900	186	990	200	1,730

年 度	大ホール		調理実習室		和室・茶室		ギャラリーA		ギャラリーB		ギャラリーAB	
	件数	人数	件数	人数	件数	人数	件数	人数	件数	人数	件数	人数
平成 28 年度	676	19,302	111	2,378	130	2,828	11	6,427	9	4,342	17	17,685
29	684	18,980	127	1,777	128	2,278	14	5,101	8	5,210	18	16,533
30	666	19,485	122	1,811	156	2,690	16	5,181	3	1,747	14	17,586
令和 元	574	17,539	91	1,379	137	2,065	12	4,588	2	1,023	10	16,345
2	307	5,289	31	225	88	685	11	1,853	1	2	4	6,041

資料 教育部 中央公民館

124. コミュニティセンター利用状況

124-1. 池田市立コミュニティセンター

単位：件数（件）・人数（人）

年 度	総 数		大会議室		会議室		和 室		軽運動室	
	件 数	人 数	件 数	人 数	件 数	人 数	件 数	人 数	件 数	人 数
平成 28 年度	2,684	45,616	391	14,647	1,036	7,876	100	960	356	5,592
29	2,755	44,925	391	15,170	944	7,091	113	744	392	5,099
30	3,296	66,548	405	16,700	1,136	12,511	102	2,333	466	7,837
令和 元	3,146	48,186	421	14,471	1,128	6,520	105	610	417	5,466
2	2,057	20,845	306	5,006	544	2,416	138	577	427	5,329

年 度	休 養 室		料理実習室		講 習 室		学 習 室		託 児 室	
	件 数	人 数	件 数	人 数	件 数	人 数	件 数	人 数	件 数	人 数
平成 28 年度	302	6,635	103	1,757	364	7,875	—	47	32	274
29	345	6,114	90	1,686	388	7,715	—	260	92	1,046
30	481	11,034	116	2,173	479	10,850	—	193	111	2,917
令和 元	453	9,552	88	1,381	534	9,641	—	545	—	—
2	317	4,099	37	238	288	3,038	—	142	—	—

資料 市長公室 コミュニティ推進課

124-2. 伏尾台コミュニティセンター第1会館

単位：件数（件）・人数（人）

年 度	総 数		大 集 会 室		小 会 議 室		文庫室・会議室		和 室 1・2		料理実習室	
	件 数	人 数	件 数	人 数	件 数	人 数	件 数	人 数	件 数	人 数	件 数	人 数
平成 28 年度	2,672	79,045	1,071	37,890	36	990	430	7,806	252	3,493	883	28,866
29	2,422	97,146	858	38,054	36	1,149	429	12,034	323	12,488	776	33,421
30	2,182	84,574	850	39,149	16	402	376	8,952	269	7,705	671	28,366
令和 元	2,030	74,937	760	33,896	15	484	302	6,180	293	7,648	660	26,729
2	1,171	38,869	566	21,778	2	10	129	1,492	128	1,514	346	14,075

資料 市長公室 コミュニティ推進課

124-3. 伏尾台コミュニティセンター第2会館

単位：件数（件）・人数（人）

年 度	総 数		集 会 室		会 議 室		和 室	
	件 数	人 数	件 数	人 数	件 数	人 数	件 数	人 数
平成 28 年度	517	8,509	222	4,091	98	1,474	197	2,944
29	433	6,770	184	3,012	89	1,051	160	2,707
30	573	8,558	208	3,208	135	1,477	230	3,873
令和 元	462	6,787	201	2,786	95	1,045	166	2,956
2	233	2,853	112	1,489	47	519	74	845

資料 市長公室 コミュニティ推進課

124-4. 細河コミュニティセンター

単位：件数（件）・人数（人）

年 度	総 数		多目的ホール		講 座 室		談話室 1・2		料理実習室	
	件 数	人 数	件 数	人 数	件 数	人 数	件 数	人 数	件 数	人 数
平成 28 年度	612	16,449	246	6,415	150	3,166	133	4,692	83	2,176
29	565	16,913	222	6,493	130	3,220	122	4,530	91	2,670
30	541	16,472	194	5,755	132	3,375	146	4,970	69	2,372
令和 元	950	38,493	285	10,995	219	7,711	314	13,654	132	6,133
2	204	2,970	140	2,217	54	593	8	112	2	48

資料 市長公室 コミュニティ推進課

125. 共同利用施設利用状況

単位：人

年 度	総 数	学 習 室	保 育 室	大集会室	休 養 室	料理実習室	その他
平成 28 年度	479,218	32,351	96,756	250,099	75,674	23,608	730
29	468,185	33,141	98,070	242,949	71,836	22,065	124
30	426,876	30,098	91,957	226,380	61,084	16,836	521
令和 元	357,496	20,782	86,674	183,171	53,237	13,132	500
2	148,004	4,462	41,754	78,265	22,049	673	801
神 田 会 館	2,902	0	1,707	815	380	—	0
豊 島 南 会 館	996	0	815	181	0	0	0
住 吉 会 館	2,190	2	6	1,540	472	170	0
秦 野 会 館	5,495	58	2,113	3,148	176	—	0
呉 服 会 館	7,092	28	5,386	1,039	629	10	0
豊 島 北 会 館	1,555	5	186	834	530	—	0
池 田 会 館	926	0	0	611	315	—	0
早苗の森会館	2,870	13	328	1,592	877	0	60
井口堂北会館	9,863	232	241	8,248	1,020	105	17
神 田 北 会 館	3,719	17	282	2,105	1,315	—	0
宇 保 会 館	13,238	76	10,477	2,255	384	10	36
城 南 会 館	8,871	69	211	7,675	916	—	0
空 港 会 館	1,822	0	551	1,271	0	0	0
鉢 塚 会 館	1,560	0	164	1,212	109	75	0
五 月 丘 会 館	9,234	0	5,277	3,213	732	12	0
脇 塚 会 館	—	—	—	—	—	—	—
桃 園 会 館	3,018	19	672	2,327	0	0	0
上 池 田 会 館	5,410	15	46	4,901	412	36	0
旭 丘 会 館	3,428	0	2,276	354	798	0	0
渋 谷 会 館	3,235	0	291	1,989	921	34	0
南 畑 会 館	4,749	0	46	3,509	515	0	679
荘 園 会 館	3,162	25	1,115	1,851	162	—	9
花 園 会 館	178	0	12	121	45	0	0
石 橋 北 会 館	13,381	89	4,464	6,396	2,432	0	0
宮 之 原 会 館	27	—	—	0	27	—	—
中 之 嶋 会 館	56	—	—	56	0	—	—
河 原 島 会 館	165	—	—	165	0	—	—
姫室・室町会館	11,830	0	1,523	3,547	6,539	221	0
北 神 田 会 館	353	—	—	353	0	—	—
池田駅前北会館	15,198	1,869	1,886	9,666	1,777	—	—
池田駅前南会館	11,481	1,945	1,679	7,291	566	—	—

資料 市長公室 コミュニティ推進課 脇塚会館は平成 30 年 10 月、花園会館は令和 2 年 7 月より休館中

126. 石橋会館利用状況

単位：人

年 度	総 数	大集会室	多目的ホール	小集会室	和 室	調理室
令和 元 年度	15,665	7,076	3,915	1,305	2,708	661
2	9,520	3,639	1,845	592	3,444	0

資料 市長公室 コミュニティ推進課 平成 31 年 4 月 1 日よりオープン

127. 人権文化交流センター利用状況

単位：人

年 度	総 数	ロビー 談話室	浴 室	憩の間	健 康 相談室	茶 室	機能回復 訓練室	料 理 実習室	プレイ ルーム	カル チャー	図書室 兼資料	2 階 会議室	3 階 会議室	大集会室
平成 28 年度	19,924	9,181	498	2,507	104	154	1,515	102	543	599	168	345	165	4,046
29	21,215	10,244	686	2,738	93	157	116	219	711	550	198	406	43	5,054
30	21,380	8,975	663	2,174	71	138	43	252	1,342	643	154	395	55	6,475
令和 元	21,035	10,512	402	1,522	70	188	23	271	1,067	717	42	252	70	5,899
2	8,427	4,658	237	1,179	52	2	0	0	338	434	122	91	0	1,314

資料 市民活力部 人権文化交流センター

128. 市民文化会館利用状況

単位：件

年 度	総 数	大 ホ ー ル	小 ホ ー ル	コンベンシ ョンルーム	中 議 室	小会議 室 1	小会議 室 2	和 室	イベント スペース	スタジオ 関係
平成 28 年度	2,720	217	166	256	271	292	223	107	221	967
29	2,580	184	171	246	244	239	215	103	203	975
30	2,518	182	156	247	210	217	221	104	223	958
令和 元	2,311	170	158	224	195	218	218	98	214	816
2	981	64	63	89	118	94	93	30	69	361

資料 市民活力部 人権・文化国際課

129. 教育相談利用状況

単位：件

年 度	症 例 別 受 付 件 数							
	総 数	性格・行動	身 体	知能・学業 (特別教育相談を含む)	進路・適性	心理検査	言 語	その他
平成 28 年度	675	95	1	166	212	106	50	45
29	618	105	2	141	180	90	49	51
30	486	110	—	124	190	2	31	29
令和 元	464	95	1	130	187	—	36	15
2	408	95	—	45	218	—	43	7

資料 教育センター

130. カルチャープラザ利用状況

単位：件数（件）・人数（人）

年 度	総 数		多目的ホール		工 芸 室		和 室	
	時間数	人 数	時間数	人 数	時間数	人 数	時間数	人 数
平成 28 年度	15,290	54,058	2,729	19,756	812	1,467	930	3,215
29	13,173	57,086	2,681	20,507	780	1,489	957	5,246
30	13,444	58,545	2,909	19,108	766	1,364	936	4,678
令和 元	12,253	56,928	2,748	24,207	744	1,120	760	3,540
2	8,119	28,951	1,812	10,342	530	712	316	987

年 度	研 修 室		会 議 室		集 会 室		講 座 室	
	時間数	人 数	時間数	人 数	時間数	人 数	時間数	人 数
平成 28 年度	2,245	13,289	849	4,602	978	2,111	6,526	9,010
29	2,099	12,980	918	5,511	1,066	1,615	4,389	8,940
30	2,075	16,507	893	4,836	1,149	1,496	4,397	9,719
令和 元	1,791	11,724	902	4,184	815	1,063	4,132	10,263
2	789	4,656	484	2,015	673	1,204	3,346	8,756

資料 市民活力部 人権・文化国際課

131. ギャラリーいけだ利用状況

単位：件数（件）・人数（人）

年 度	総 数		市 主 催		貸ギャラリー		開館日数
	件 数	人 数	件 数	人 数	件 数	人 数	
平成 28 年度	47	19,820	4	1,249	43	18,571	282
29	49	24,610	6	2,797	43	21,813	289
30	37	16,971	1	482	36	16,489	283
令和 元	32	14,409	1	518	31	13,891	259
2	19	6,309	—	—	19	6,309	228

資料 市民活力部 人権・文化国際課

第16章 治安・災害

132. 犯 罪 発 生

単位：件

年 次	総 数		凶 悪									
			殺 人 1)		強				盗			
	殺 人				傷 人		強制性交等		その他			
	発生	検挙	発生	検挙	発生	検挙	発生	検挙	発生	検挙	発生	検挙
平成 28 年	907	186	—	—	—	—	2	1	—	—	1	—
29	809	135	1	1	—	—	3	1	—	—	—	—
30	719	180	—	—	—	—	—	1	—	—	1	1
令和 元	588	180	—	—	—	—	—	—	—	—	—	—
2	451	184	1	1	—	—	—	—	—	—	1	—

年 次	知 能 犯						風 俗					
	詐 欺		横 領		偽 造		背 任		賭 博		強制わいせつ	
	発生	検挙	発生	検挙	発生	検挙	発生	検挙	発生	検挙	発生	検挙
平成 28 年	54	11	2	1	—	—	—	—	—	—	7	4
29	65	12	—	—	—	—	—	—	—	—	9	5
30	69	17	1	1	1	—	—	—	—	—	7	3
令和 元	61	21	1	—	—	—	—	—	—	—	6	7
2	37	9	1	3	2	2	1	1	—	—	1	2

資料 池田警察署 1) 嬰兒殺、未遂を含む。 2) わいせつ物陳列、わいせつ物頒布を含む。

注) 平成 29 年 7 月強かんの罪名が強制性交等に変更。

133. 刑 法 犯 少

単位：人

年 次	総 数	凶 悪 犯						粗	
		計	殺人 1)	強 盗	放 火	強制性交等	計	暴 行	
平成 28 年	20	—	—	—	—	—	2	—	
29	30	1	—	—	—	1	1	1	
30	19	—	—	—	—	—	4	1	
元	9	—	—	—	—	—	3	2	
2	13	1	—	—	—	1	5	—	

資料 池田警察署 1) 未遂を含む。

134. 特 別 法 犯

単位：人

年 次	総 数	軽犯罪法	酩酊者 規制法	競馬法	風 営 適性化法	売 春 防止法	児 童 福祉法	鉄砲刀剣 類所持等 取締法
平成 28 年	3	—	—	—	—	—	—	—
29	2	—	—	—	—	—	—	—
30	5	—	—	—	—	—	—	1
令和 元	12	3	—	—	—	—	—	—
2	14	—	—	—	—	—	—	1

資料 池田警察署

及 び 検 挙 状 況

犯		窃 盗				粗 暴 犯							
放 火		強制性交等				暴 行		傷 害		脅 迫		恐 喝	
発生	検挙	発生	検挙	発生	検挙	発生	検挙	発生	検挙	発生	検挙	発生	検挙
—	—	—	1	697	113	14	8	24	20	4	3	1	1
—	—	5	1	578	72	14	6	15	6	1	—	1	—
—	—	1	2	517	96	14	12	26	10	2	3	3	4
—	—	—	1	407	105	13	7	18	19	2	2	1	1
1	1	2	2	280	109	15	12	14	12	1	3	3	3

犯		過 失 犯				そ の 他							
公然わいせつ 2)		失 火		その他		公務執行妨害		住居侵入		盗 品		その他	
発生	検挙	発生	検挙	発生	検挙	発生	検挙	発生	検挙	発生	検挙	発生	検挙
—	—	—	—	—	—	—	—	17	5	2	1	82	17
1	1	—	—	—	—	—	—	16	6	3	2	97	22
1	1	—	—	—	—	1	1	11	3	—	2	64	23
3	3	—	—	2	1	2	2	9	—	—	1	63	10
1	1	1	1	3	2	1	1	10	2	—	—	75	17

年 検 挙 状 況

暴 犯				窃 盗	知 能 犯				その他
傷 害	脅 迫	恐 喝	その他		計	詐 欺	横 領	その他	
2	—	—	—	15	—	—	—	—	3
—	—	—	—	20	2	2	—	—	6
3	—	—	—	13	—	—	—	—	2
1	—	—	—	2	1	1	—	—	3
1	—	4	—	4	—	—	—	—	3

少 年 検 挙 状 況

火薬類 取締法	麻 薬 取締法	大 麻 取締法	覚せい剤 取締法	薬事法	毒物及び 劇物 取締法	労 働 基準法	その他の 特別法	迷惑防止 条 例	その他の 条 例
—	—	—	—	—	—	—	2	—	1
—	—	—	—	—	—	—	—	1	1
—	—	1	—	—	—	—	1	2	—
—	2	7	—	—	—	—	—	—	—
—	1	8	—	—	—	—	3	1	—

135. 不 良 行 為

単位：人

年 次	総 数	飲 酒	喫 煙	薬物乱用	凶器携帯	粗暴行為	深 夜 はいかい
平成 28 年	941	4	368	—	—	—	520
29	609	4	177	—	—	—	424
30	334	—	47	—	—	—	251
令和 元	361	—	40	—	—	—	291
2	346	—	29	—	—	—	309

資料 池田警察署

136. 交 通 事 故 発 生 件 数

年 月	人身事故件数(件)	死 傷 者 数 (人)		
		総 数	死 者	負 傷 者
平成 28 年	452	531	1	530
29	334	408	—	408
30	244	292	2	290
令和 元	279	320	2	318
2	247	294	2	292
1 月	23	26	—	26
2	26	28	—	28
3	17	19	—	19
4	21	24	—	24
5	9	10	—	10
6	18	22	—	22
7	18	20	1	19
8	22	30	1	29
9	25	27	—	27
10	31	37	—	37
11	15	24	—	24
12	22	27	—	27

資料 池田警察署

少年補導状況

家出	無断外泊	不健全 性行為	不良交友	怠学	怠業	不健全 娯楽	金品 持出し	暴走行為	その他
1	—	—	—	42	—	—	—	—	6
—	—	—	—	3	—	—	—	—	1
—	1	—	—	33	—	—	—	2	—
—	—	—	—	30	—	—	—	—	—
—	—	—	—	8	—	—	—	—	—

137. 全国交通事故死亡者数

単位：人

都道府県名	平成30年	令和元年	2	都道府県名	平成30年	令和元年	2
総数	3,532	3,215	2,839	福井県	41	31	41
北海道	141	152	144	滋賀県	39	57	49
青森県	45	37	28	京都府	52	55	49
岩手県	59	45	46	大阪府	147	130	124
秋田県	42	40	37	兵庫県	152	138	110
山形県	51	32	30	奈良県	45	34	25
宮城県	56	65	44	和歌山県	36	33	18
福島県	75	61	57	香川県	44	47	59
茨城県	122	107	84	徳島県	31	41	20
栃木県	89	82	60	愛媛県	59	42	48
群馬県	64	61	45	高知県	29	33	34
埼玉県	175	129	121	岡山県	68	75	62
千葉県	186	172	128	広島県	92	75	71
東京都	143	133	155	鳥取県	20	31	17
神奈川県	162	132	140	島根県	20	25	18
新潟県	102	93	64	山口県	52	45	42
長野県	66	65	46	福岡県	136	98	91
山梨県	37	25	21	佐賀県	30	34	33
静岡県	104	101	108	長崎県	36	33	34
愛知県	189	156	154	熊本県	60	69	46
岐阜県	91	84	43	大分県	39	41	43
三重県	87	75	73	宮崎県	34	39	36
富山県	54	34	26	鹿児島県	64	61	53
石川県	28	31	40	沖縄県	38	36	22

資料 大阪府警察本部

138. 消防職団員数及び車両等

単位：人・台

年末現在

年次	消防職団員数(人)		消防車台数(台)	救急車台数(台)	可搬式 ポンプ台数(台)
	消防職員	消防団員			
平成 28 年	102	174	22	4	14
29	102	174	22	4	14
30	103	175	22	4	14
令和 元	103	175	22	5	14
2	105	175	22	5	14

資料 消防本部

140. 火災種類

単位：件

年月	総数	住宅	店舗	会社	アパート	倉庫	病院	娯楽	学校	車庫
			店舗付住宅	工場作業所	共同住宅	物置	医院	施設	幼稚園	
平成 28 年	19	4	2	2	1	1	—	—	—	—
29	12	4	1	—	1	—	—	—	—	—
30	25	9	3	2	5	1	—	—	—	—
令和 元	16	4	3	1	3	1	—	—	—	—
2	10	1	2	—	1	—	—	1	—	—
1 月	—	—	—	—	—	—	—	—	—	—
2	2	1	—	—	—	—	—	—	—	—
3	1	—	—	—	—	—	—	—	—	—
4	2	—	1	—	—	—	—	—	—	—
5	1	—	—	—	—	—	—	—	—	—
6	—	—	—	—	—	—	—	—	—	—
7	—	—	—	—	—	—	—	—	—	—
8	—	—	—	—	—	—	—	—	—	—
9	1	—	1	—	—	—	—	—	—	—
10	—	—	—	—	—	—	—	—	—	—
11	2	—	—	—	1	—	—	1	—	—
12	1	—	—	—	—	—	—	—	—	—

資料 消防本部

139. 焼損面積及び損害金額

単位：千円

年次	建築物			山林・原野		車両火災		その他の火災	
	焼損床面積(㎡)	焼損表面積(㎡)	損害金額	焼損面積(a)	損害金額	件数	損害金額	件数	損害金額
平成 28 年	582	13	55,181	—	—	2	7,817	4	4,009
29	240	5	55,496	3	—	1	200	4	49
30	454	34	38,737	—	—	—	—	4	378
令和 元	118	—	17,806	—	—	2	1,451	2	69
2	159	2	6,051	—	—	2	613	3	7

資料 消防本部

別 発 生 件 数

養護施設	市場	官公署	社寺	旅館 料理店	飲食店	浴場	その他 建物	車輜	原野 山林	その他 火災
—	—	—	—	—	—	—	3	2	—	4
—	—	—	—	—	—	—	1	1	—	4
—	—	—	—	—	—	—	—	—	1	4
—	—	—	—	—	—	—	—	2	—	2
—	—	—	—	—	—	—	—	2	—	3
—	—	—	—	—	—	—	—	—	—	—
—	—	—	—	—	—	—	—	—	—	1
—	—	—	—	—	—	—	—	1	—	—
—	—	—	—	—	—	—	—	1	—	—
—	—	—	—	—	—	—	—	—	—	1
—	—	—	—	—	—	—	—	—	—	—
—	—	—	—	—	—	—	—	—	—	—
—	—	—	—	—	—	—	—	—	—	—
—	—	—	—	—	—	—	—	—	—	—
—	—	—	—	—	—	—	—	—	—	—
—	—	—	—	—	—	—	—	—	—	—
—	—	—	—	—	—	—	—	—	—	—
—	—	—	—	—	—	—	—	—	—	—
—	—	—	—	—	—	—	—	—	—	—
—	—	—	—	—	—	—	—	—	—	1

141. 原因別火

単位：件

年月	総数	たばこ	マッチライター	ストーブ	こんろ	火遊び	たき火
平成 28 年	19	6	1	—	5	—	—
29	12	1	—	1	—	—	1
30	25	2	—	2	6	—	—
令和 元	16	2	1	1	—	—	1
2	10	—	—	—	2	—	—
1 月	—	—	—	—	—	—	—
2	2	—	—	—	1	—	—
3	1	—	—	—	—	—	—
4	2	—	—	—	—	—	—
5	1	—	—	—	—	—	—
6	—	—	—	—	—	—	—
7	—	—	—	—	—	—	—
8	—	—	—	—	—	—	—
9	1	—	—	—	1	—	—
10	—	—	—	—	—	—	—
11	2	—	—	—	—	—	—
12	1	—	—	—	—	—	—

資料 消防本部

142. 救急事故

単位：件

年月	総数	急病	交通事故	一般負傷	火災	自然災害
平成 28 年	5,591	3,569	435	989	13	—
29	5,619	3,565	421	1,011	5	1
30	6,030	3,831	384	1,131	15	2
令和 元	6,057	3,940	410	1,055	9	—
2	5,609	3,504	384	1,082	6	—
1 月	562	364	27	114	—	—
2	424	274	33	69	1	—
3	443	268	27	83	—	—
4	416	274	26	67	3	—
5	396	252	20	93	—	—
6	442	286	30	79	—	—
7	460	289	39	89	—	—
8	512	332	39	88	—	—
9	488	325	41	67	1	—
10	473	269	37	102	—	—
11	457	261	31	118	1	—
12	536	310	34	113	—	—

資料 消防本部

災 発 生 件 数

電気関係	煙突関係	風呂関係	放 火	不 明 火	ガス関係	油 関 係	そ の 他
2	—	—	1	1	—	—	3
3	—	—	—	4	—	—	2
4	—	—	2	3	—	—	6
4	—	—	—	3	—	—	4
1	—	—	2	2	—	—	3
—	—	—	—	—	—	—	—
—	—	—	1	—	—	—	—
—	—	—	—	—	—	—	1
1	—	—	1	—	—	—	—
—	—	—	—	—	—	—	1
—	—	—	—	—	—	—	—
—	—	—	—	—	—	—	—
—	—	—	—	—	—	—	—
—	—	—	—	—	—	—	—
—	—	—	—	1	—	—	1
—	—	—	—	1	—	—	—

別 出 場 件 数

水 難	労働災害	運動競技	加 害	自損行為	転 院	そ の 他
—	22	33	20	39	427	44
2	31	42	30	39	422	50
—	35	31	28	33	469	71
2	31	22	33	46	440	69
—	30	17	25	45	440	76
—	3	1	2	3	39	9
—	2	2	1	3	36	3
—	4	—	3	3	49	6
—	5	—	3	3	32	3
—	1	1	2	2	21	4
—	1	—	—	5	35	6
—	1	5	4	2	27	4
—	4	4	—	6	32	7
—	1	4	5	5	29	10
—	5	—	1	4	47	8
—	1	—	3	3	33	6
—	2	—	1	6	60	10

143. 救急事故別搬送人員

単位：人

年 月	総 数	急 病	交通事故	一般負傷	火 災	自然災害	水 難
平成 28 年	5,014	3,151	438	900	3	—	—
29	5,005	3,143	401	923	—	1	—
30	5,441	3,454	365	1,033	6	2	—
令和 元	5,492	3,588	381	965	2	—	—
2	5,014	3,156	352	969	2	—	—
1 月	502	331	25	100	—	—	—
2	386	249	31	63	—	—	—
3	389	234	24	76	—	—	—
4	371	247	24	58	2	—	—
5	345	223	15	83	—	—	—
6	393	255	27	72	—	—	—
7	412	255	36	85	—	—	—
8	465	305	38	75	—	—	—
9	439	298	39	62	—	—	—
10	428	244	36	91	—	—	—
11	409	239	24	106	—	—	—
12	475	276	33	98	—	—	—

年 月	労働災害	運動競技	加 害	自損行為	転 院	そ の 他
平成 28 年	23	33	16	23	424	3
29	30	40	19	24	421	3
30	34	29	22	24	469	3
令和 元	31	21	30	34	440	—
2	30	17	16	38	434	—
1 月	3	1	1	2	39	—
2	2	2	1	2	36	—
3	4	—	2	3	46	—
4	4	—	3	2	31	—
5	1	1	1	1	20	—
6	1	—	—	3	35	—
7	1	5	1	2	27	—
8	5	4	—	6	32	—
9	1	4	2	4	29	—
10	5	—	1	4	47	—
11	1	—	3	3	33	—
12	2	—	1	6	59	—

資料 消防本部

第 17 章 財 政

144. 一 般 会 計

単位：千円

区 分	平成 29 年 度			30	
	予 算 額	調 定 額	収入済額	予 算 額	調 定 額
総 額	39,517,015	38,315,522	37,587,727	42,495,257	40,053,757
市 税	17,033,000	17,844,956	17,242,363	17,627,000	18,309,843
地 方 譲 与 税	197,000	213,416	213,416	200,000	216,109
利 子 割 交 付 金	20,000	44,847	44,847	35,000	42,459
配 当 割 交 付 金	118,000	127,330	127,330	90,000	101,048
株式等譲渡所得割交付金	80,000	129,195	129,195	110,000	85,610
法 人 事 業 税 交 付 金	—	—	—	—	—
地 方 消 費 税 交 付 金	1,700,000	1,825,096	1,825,096	1,800,000	1,784,154
ゴ ル フ 場 利 用 税 交 付 金	60,000	67,494	67,494	60,000	57,661
自 動 車 取 得 税 交 付 金	70,000	78,773	78,773	80,000	84,462
環 境 性 能 割 交 付 金	—	—	—	—	—
地 方 特 例 交 付 金	66,484	66,484	66,484	77,696	77,696
地 方 交 付 税	2,875,058	2,875,058	2,875,058	2,503,198	2,503,198
交 通 安 全 対 策 特 別 交 付 金	16,000	14,179	14,179	15,000	12,790
分 担 金 及 び 負 担 金	491,305	479,402	468,276	496,760	490,313
使 用 料 及 び 手 数 料	939,531	967,777	958,632	987,626	974,413
国 庫 支 出 金	6,438,350	6,051,862	6,051,862	6,085,122	5,753,256
府 支 出 金	2,702,306	2,580,989	2,580,989	2,715,753	2,491,872
財 産 収 入	26,528	28,965	28,965	72,727	68,774
寄 附 金	142,489	142,488	142,488	193,143	193,442
繰 入 金	726,568	125,746	125,746	1,427,240	588,793
諸 収 入	428,102	579,571	474,640	429,336	616,507
市 債	4,961,800	3,647,400	3,647,400	7,033,900	5,145,600
繰 越 金	424,494	424,494	424,494	455,756	455,757

資料 決算書

145. 一 般 会 計

単位：千円

区 分	平成 29 年 度		30
	予 算 額	支 出 済 額	予 算 額
総 額	39,517,014	36,531,971	42,495,257
議 会 費	397,431	390,364	385,080
総 務 費	4,208,037	4,005,922	4,025,286
民 生 費	15,995,980	14,792,757	17,088,666
衛 生 費	5,221,626	4,942,065	5,437,225
労 働 費	12,199	11,328	112,223
農 林 水 産 業 費	54,127	47,700	54,963
商 工 費	362,383	251,472	372,863
土 木 費	3,097,915	2,724,658	3,861,258
消 防 費	1,249,505	1,233,641	1,160,560
教 育 費	4,540,251	3,974,286	4,683,696
公 債 費	4,134,044	4,014,308	4,643,858
諸 支 出 金	164,257	143,470	202,812
予 備 費	44,259	—	54,403
繰 上 充 用 金	—	—	—
災 害 復 旧 費	35,000	—	412,364

資料 決算書

決算状況(歳入)

収入済額	令和元			2		
	予算額	調定額	収入済額	予算額	調定額	収入済額
39,377,300	45,947,746	41,417,382	40,868,777	57,161,272	52,178,827	51,608,603
17,759,138	18,111,000	18,793,215	18,307,776	17,166,000	17,755,146	17,229,498
216,109	222,000	216,733	216,733	230,500	174,330	174,330
42,459	45,000	25,766	25,766	20,000	24,931	24,931
101,048	95,000	118,780	118,780	90,000	105,622	105,622
85,610	107,000	68,241	68,241	57,000	119,585	119,585
—	—	—	—	173,000	165,844	165,844
1,784,154	1,800,000	1,701,718	1,701,718	2,000,000	2,102,283	2,102,283
57,661	55,000	56,203	56,203	53,000	53,014	53,014
84,462	38,000	45,110	45,110	—	4	4
—	13,000	14,042	14,042	21,000	27,645	27,645
77,696	188,339	227,044	227,044	102,883	102,883	102,883
2,503,198	2,409,922	2,409,922	2,409,922	2,449,569	2,449,569	2,449,569
12,790	13,000	11,056	11,056	12,000	12,152	12,152
483,044	396,454	380,012	374,033	309,300	262,471	257,532
961,609	864,322	866,297	856,423	859,241	785,205	778,121
5,753,256	7,923,534	7,290,962	7,290,962	21,022,799	18,447,929	18,447,929
2,491,872	3,118,985	2,837,327	2,837,327	3,334,251	3,118,663	3,118,663
68,774	268,432	277,708	277,708	65,856	68,621	68,621
193,442	112,319	112,318	112,318	159,552	159,552	159,552
588,793	1,948,025	448,437	448,437	2,190,124	565,011	565,011
510,828	1,001,423	818,599	771,286	538,300	718,669	686,115
5,145,600	7,079,300	4,560,200	4,560,200	5,860,200	4,513,000	4,513,000
455,757	137,691	137,692	137,692	446,697	446,698	446,698

決算状況(歳出)

支出済額	令和元		2	
	予算額	支出済額	予算額	支出済額
39,139,608	45,947,746	40,362,078	57,161,272	51,312,687
379,586	386,639	382,614	378,729	373,673
3,756,363	4,239,773	3,827,701	15,173,119	14,725,221
15,944,504	17,162,625	16,159,249	18,420,647	17,062,800
4,908,426	5,543,149	5,012,766	5,679,915	3,407,553
95,457	44,093	43,266	44,584	44,234
49,910	58,061	48,861	64,357	53,318
317,636	888,641	454,026	833,141	613,136
3,159,842	4,808,723	4,419,110	3,817,394	3,371,358
1,135,228	1,457,121	1,416,189	1,205,923	1,167,378
4,312,073	7,643,228	5,073,101	6,898,870	6,079,096
4,498,025	3,237,621	3,093,622	4,526,887	4,373,629
188,136	433,154	419,842	49,676	41,292
—	33,187	—	68,030	—
—	—	—	—	—
394,422	11,731	11,731	—	—

146. 特別会計
146-1. 国民健康

単位：千円

区 分	平成 29 年 度			30	
	予 算 額	調 定 額	収入済額	予 算 額	調 定 額
総 額	13,625,365	13,392,024	12,429,527	10,559,539	11,317,235
国民健康保険料	2,242,480	3,326,672	2,374,921	2,047,498	3,104,268
使用料及び手数料	300	594	594	480	605
国庫支出金	2,382,138	2,256,773	2,256,773	-	-
療養給付費交付金	82,522	86,884	86,884	-	-
前期高齢者交付金	3,247,149	3,249,849	3,249,849	-	-
府 支 出 金	666,782	609,613	609,613	7,193,474	7,019,221
共同事業交付金	3,237,204	2,660,653	2,660,653	-	-
繰 入 金	1,340,222	1,175,355	1,175,355	1,231,223	1,077,286
諸 収 入	426,568	25,628	14,882	12,098	41,089
繰 越 金	-	-	-	-	-

資料 決算書

146-2. 国民健康

単位：千円

区 分	平成 29 年 度		30
	予 算 額	支 出 済 額	予 算 額
総 額	13,625,365	12,354,761	10,559,539
総 務 費	174,100	169,986	173,861
保 険 給 付 費	7,720,093	6,995,213	7,049,505
医 療 給 付 費	-	-	2,156,970
後期高齢者支援金等	1,309,732	1,305,990	668,117
前期高齢者納付金等	4,744	4,742	-
老人保健拠出金	26	25	-
介 護 納 付 金	491,506	486,893	221,928
共同事業拠出金	3,359,369	2,862,932	-
保 健 事 業 費	86,805	73,112	114,838
公 債 費	5,454	153	5,454
諸 支 出 費	29,536	26,655	144,936
繰上充用金	444,000	429,056	-
予 備 費	-	-	23,930

資料 決算書

決算状況

保険（歳入）

収入済額	令和元			2		
	予算額	調定額	収入済額	予算額	調定額	収入済額
10,426,719	10,588,052	11,348,066	10,524,898	10,814,541	11,074,041	10,379,801
220,304	2,134,502	3,152,365	2,334,842	2,246,311	2,997,843	2,306,952
605	540	649	649	540	656	656
-	-	-	-	55,808	52,119	52,119
-	-	-	-	-	-	-
-	-	-	-	-	-	-
7,019,221	7,145,021	7,096,541	7,096,541	7,179,976	6,748,630	6,748,630
-	-	-	-	-	-	-
1,077,286	1,176,515	983,706	983,706	1,108,520	1,044,502	1,044,502
34,537	16,394	29,722	24,077	17,234	24,138	20,788
74,766	85,080	85,080	85,080	206,152	206,153	206,153

保険（歳出）

支出済額	令和元		2	
	予算額	支出済額	予算額	支出済額
10,342,639	10,588,052	10,318,745	10,814,541	9,976,186
169,758	175,325	170,085	192,876	185,399
6,909,493	7,006,474	6,965,278	7,027,071	6,584,135
2,156,968	2,217,970	2,217,968	2,228,363	2,228,363
668,115	642,775	642,774	648,549	648,549
-	-	-	-	-
-	-	-	-	-
221,509	239,942	239,827	250,733	250,732
-	-	-	-	-
73,116	100,430	75,100	107,702	70,090
3	1,515	1	1,515	-
142,627	10,092	7,709	9,552	8,919
-	-	-	-	-
-	163,529	-	348,180	-

146-3. 財 産 区 (歳入)

単位：千円

区 分	令 和 元 年 度			2		
	予 算 額	調 定 額	収 入 済 額	予 算 額	調 定 額	収 入 済 額
総 額	325,557	364,620	364,620	345,208	344,669	344,669
財 産 収 入	12,842	12,569	12,569	12,860	12,677	12,677
繰 越 金	312,715	352,050	352,050	332,348	331,992	331,992
諸 収 入	-	-	-	-	-	-

資料 決算書

146-5. 介 護 保 険

単位：千円

区 分	平 成 29 年 度			30	
	予 算 額	調 定 額	収 入 済 額	予 算 額	調 定 額
総 額	9,418,564	8,604,426	8,525,151	9,248,308	8,891,340
分 担 金 及 び 負 担 金	17,452	15,927	15,927	17,483	16,032
介 護 保 険 料	1,823,967	1,939,998	1,861,094	1,944,353	2,058,294
使 用 料 及 び 手 数 料	360	1,529	1,529	550	318
国 庫 支 出 金	2,010,093	1,854,926	1,854,926	2,076,229	1,959,164
支 払 基 金 交 付 金	2,458,561	2,195,482	2,195,482	2,328,647	2,197,668
府 支 出 金	1,272,634	1,148,412	1,148,412	1,250,859	1,188,437
財 産 収 入	592	1,388	1,388	556	947
繰 入 金	1,654,984	1,263,604	1,263,604	1,481,776	1,317,394
諸 収 入	333	3,570	3,199	335	5,567
繰 越 金	179,588	179,586	179,586	147,520	147,519

資料 決算書

146-6. 介 護 保 険

単位：千円

区 分	平 成 29 年 度		30
	予 算 額	支 出 済 額	予 算 額
総 額	9,418,564	8,377,632	9,248,308
総 務 費	278,983	265,647	289,917
保 険 給 付 費	8,359,195	7,464,558	8,227,383
地 域 支 援 事 業 費	594,177	464,655	576,262
公 債 費	970	—	970
基 金 積 立 金	131,947	131,947	94,233
諸 支 出 金	53,292	50,823	59,543

資料 決算書

146-4. 財 産 区 (歳出)

単位：千円

区 分	令 和 元 年		2	
	予 算 額	支 出 済 額	予 算 額	支 出 済 額
総 数	325,557	32,629	345,208	21,960
総 務 費	33,346	32,629	23,658	21,960
予 備 費	292,211	—	321,550	—

資料 決算書

事 業 (歳 入)

	令 和 元			2		
	予 算 額	調 定 額	収 入 済 額	予 算 額	調 定 額	収 入 済 額
	8,822,632	9,732,235	9,163,159	9,107,503	10,036,959	9,514,657
160,232	17,822	16,530	16,530	18,237	15,574	15,574
1,990,732	1,906,551	2,011,597	1,957,087	1,858,943	1,955,826	1,909,793
318	485	439	439	345	219	219
1,959,164	2,212,238	2,072,677	2,072,677	2,339,946	2,313,027	2,313,027
2,197,668	2,467,360	2,300,135	2,300,135	2,563,824	2,425,439	2,425,439
1,188,437	1,320,206	1,228,919	1,228,919	1,371,763	1,298,318	1,298,318
947	817	595	595	814	486	486
1,317,394	1,691,901	1,414,486	1,414,486	1,840,605	1,460,460	1,460,460
4,421	335	3,256	2,110	297	3,123	1,977
147,519	114,522	114,521	114,521	42,185	42,185	42,185

事 業 (歳 出)

	令 和 元		2	
	予 算 額	支 出 済 額	予 算 額	支 出 済 額
	8,708,111	9,732,235	9,065,318	10,036,959
274,189	290,097	270,227	295,793	248,864
7,741,548	8,721,813	8,155,497	9,057,496	8,379,868
540,511	598,393	521,270	620,236	483,735
—	970	—	970	—
94,233	92,036	91,810	40,757	40,426
57,630	28,926	26,513	21,707	19,087

146-7. 後期高齢者

単位：千円

区 分	平成 29 年 度			30	
	予 算 額	調 定 額	収入済額	予 算 額	調 定 額
総 額	1,947,105	1,745,230	1,728,900	1,868,718	1,821,141
後期高齢者医療保険料	1,631,005	1,430,235	1,413,905	1,493,977	1,453,873
使用料及び手数料	112	107	107	112	96
繰 入 金	307,909	307,072	307,072	319,064	311,358
諸 収 入	301	36	36	801	423
繰 越 金	7,778	7,777	7,777	54,764	54,764
国 庫 支 出 金	-	-	-	-	627

資料 決算書

146-8. 後期高齢者

単位：千円

区 分	平成 29 年 度		30
	予 算 額	支出済額	予 算 額
総 額	1,947,105	1,674,136	1,868,718
総 務 費	86,106	84,977	84,123
後 期 高 齢 者 医 療 広 域 連 合 納 付 金	1,855,899	1,586,595	1,778,095
諸 支 出 金	5,100	2,563	6,500
保 健 事 業 費	-	-	-

資料 決算書

医療事業（歳入）

収入済額	令和元		収入済額	2		収入済額
	予算額	調定額		予算額	調定額	
1,809,267	1,972,581	1,855,528	1,844,854	2,028,037	1,968,580	1,961,325
1,441,999	1,593,983	1,483,782	1,473,108	1,630,346	1,576,515	1,569,260
96	135	96	97	157	70	70
311,358	314,585	308,169	308,169	330,786	325,532	325,532
423	401	12	12	7,401	7,116	7,116
54,764	58,477	58,476	58,476	59,129	59,129	59,129
627	5,000	4,990	4,990	218	218	218

医療事業（歳出）

支出済額	令和元		支出済額	2		支出済額
	予算額	支出済額		予算額	支出済額	
1,750,791	1,972,581	1,785,725	2,028,037	1,902,046		
80,904	74,971	70,537	76,459	73,980		
1,664,470	1,887,510	1,708,010	1,945,478	1,824,622		
5,417	5,100	2,187	5,100	3,092		
-	5,000	4,990	1,000	352		

147. 公 営 企 業 事 業
147-1. 病 院 事 業 会 計

単位：千円

区 分	平 成 29 年 度		30
	予 算 額	決 算 額	予 算 額
(収益的收入及び支出)			
病院事業収益	11,566,230	11,400,240	12,555,679
医療収益	11,257,273	11,095,093	12,077,260
医療外収益	308,957	305,147	428,419
特別収益	—	—	50,000
病院事業費用	12,111,659	11,304,766	12,884,820
医療費用	11,740,759	10,958,410	12,544,558
医療外費用	370,900	346,356	290,262
特別損失	—	—	50,000
(資本的收入及び支出)			
資本的收入	1,964,565	1,682,084	1,162,799
資本的支出	2,359,576	2,131,974	1,574,985

資料 決算書

147-2. 水 道 事 業 会 計

単位：千円

区 分	平 成 29 年 度		30
	予 算 額	決 算 額	予 算 額
(収益的收入及び支出)			
水道事業収益	2,571,646	2,547,642	2,587,923
営業収益	2,227,251	2,223,773	2,232,998
営業外収益	322,866	302,103	354,925
特別収益	21,529	21,766	—
水道事業費用	2,269,516	2,147,805	2,249,669
営業費用	2,047,482	1,973,353	2,051,950
営業外費用	205,917	173,342	193,911
特別損失	1,117	1,110	1,000
予備費	15,000	—	2,808
(資本的收入及び支出)			
資本的收入	593,905	594,105	1,137,256
工事負担金	56,320	56,507	92,456
企業債償還金	537,500	537,500	1,015,700
補金	—	—	29,100
固定資産売却代金	85	98	—
資本的支出	1,739,035	1,669,307	2,144,590
建設改良費	130,288	125,286	186,128
企業債償還金	486,577	486,576	516,269
施設整備費	1,122,170	1,057,445	1,442,193
その他資本的支出	—	—	—

資料 決算書

会計決算状況

予算決算報告書

決算額	令和元		2	
	予算額	決算額	予算額	決算額
12,142,322	12,662,985	12,469,492	13,581,419	13,384,166
11,669,632	12,385,693	12,183,568	12,620,683	12,003,962
422,690	277,292	258,924	960,736	1,380,204
50,000	—	—	—	—
11,982,040	13,378,420	12,432,420	13,419,371	12,554,340
11,653,656	13,116,533	12,189,262	13,191,376	12,341,243
278,384	261,882	243,153	227,995	213,097
50,000	5	5	—	—
1,079,410	1,106,059	1,005,901	1,004,834	967,078
1,518,380	1,629,024	1,551,767	1,551,991	1,538,165

予算決算報告書

決算額	令和元		2	
	予算額	決算額	予算額	決算額
2,644,437	2,603,191	2,574,558	2,447,652	2,414,573
2,222,567	2,210,022	2,173,943	2,116,140	2,113,128
421,832	393,169	400,615	331,512	301,445
38	—	—	—	—
2,172,597	2,300,829	2,122,454	2,337,765	2,215,781
1,978,591	2,059,648	1,904,632	2,155,301	2,052,465
193,910	225,181	217,789	163,211	163,209
96	1,000	33	1,048	107
—	15,000	—	18,205	—
1,132,680	775,069	775,052	1,110,540	875,010
87,880	73,169	73,152	249,538	247,707
1,015,700	688,900	688,900	842,000	608,300
29,100	13,000	13,000	19,000	19,000
—	—	—	2	3
1,942,448	1,755,710	1,579,988	2,237,741	1,865,193
154,130	197,002	175,279	364,775	330,880
516,268	557,307	557,306	593,021	593,020
1,272,050	998,071	844,078	1,278,217	939,571
—	3,330	3,325	1,728	1,722

147-3. 公共下水道事業

単位：千円

区 分	平成 29 年 度		30
	予 算 額	決 算 額	予 算 額
(収益の収入及び支出)			
下水道事業収益	3,068,868	3,048,094	3,073,690
営業収益	1,849,037	1,823,050	1,893,350
営業外収益	1,204,319	1,210,263	1,180,340
特別利益	15,512	14,781	—
下水道事業費用	2,921,730	2,815,875	2,943,217
営業費用	2,751,372	2,669,451	2,738,625
営業外費用	164,858	146,423	163,608
特別損失	500	1	25,984
予備費	5,000	—	15,000
(資本的収入及び支出)			
資本的収入	1,955,944	1,661,512	2,353,788
企業債	1,070,600	873,800	1,264,900
補助金	871,400	773,000	1,074,300
他会計出資金	13,852	13,828	14,483
貸付金返還金	21	—	21
受益者負担金	29	552	29
分担金	42	332	55
繰入金	—	—	—
固定資産売却代金	—	—	—
資本的支出	2,473,944	2,160,695	2,959,486
建設改良費	2,023,983	1,728,839	2,474,440
企業債償還金	448,961	431,856	484,046
投資	1,000	—	1,000

資料 決算書

予算決算報告書

決算額	令和元		2	
	予算額	決算額	予算額	決算額
3,045,834	3,132,247	3,058,197	3,031,435	2,955,191
1,863,486	1,922,832	1,862,511	1,835,691	1,802,269
1,182,348	1,209,415	1,195,686	1,195,744	1,152,922
—	—	—	—	—
2,852,454	2,949,661	2,809,277	2,844,907	2,699,394
2,685,660	2,780,909	2,675,047	2,661,716	2,570,535
141,271	153,252	134,221	162,691	128,844
25,523	500	9	500	15
—	15,000	—	20,000	—
1,456,359	2,410,638	2,228,764	4,071,283	3,283,980
762,500	1,312,400	1,130,500	2,141,700	1,633,200
679,376	1,083,554	1,083,114	1,915,000	1,636,054
14,378	13,508	13,594	14,306	14,272
—	21	—	21	—
54	29	85	227	454
51	1,126	1,471	29	—
—	—	—	—	—
—	—	—	—	—
2,050,699	3,170,595	2,948,760	4,845,590	4,016,272
1,571,156	2,649,066	2,432,359	4,267,059	3,446,018
479,543	520,529	516,401	577,531	570,254
—	1,000	—	1,000	—

148. 一般会計性質

単位：千円

区 分	平成 29 年 度			30	
	金 額	構 成 比	対前年度比	金 額	構 成 比
総 額	36,531,976	100.0	106.8	39,139,607	100.0
人 件 費	6,515,409	17.8	99.3	6,796,887	17.4
扶 助 費	7,762,772	21.3	104.5	8,171,897	20.9
公 債 費	4,014,308	11.0	103.4	4,498,025	11.5
投 資 的 経 費	4,336,839	11.9	163.4	5,353,016	13.7
物 件 費	6,004,120	16.4	101.2	6,350,016	16.2
そ の 他	7,898,528	21.6	101.9	7,969,766	20.3

資料 決算書

149. 市 税 徴

単位：千円

区 分	平成 29 年 度			30	
	予 算 額	調 定 額	収入済額	予 算 額	調 定 額
総 額	17,033,000	17,844,957	17,242,364	17,627,000	18,309,844
市 民 税	8,730,000	9,105,801	8,857,373	9,367,000	9,659,175
個 人	6,710,000	7,050,648	6,810,100	6,942,000	7,189,024
現 年 課 税 分	6,632,000	6,796,372	6,717,293	6,850,000	6,962,476
滞 納 繰 越 分	78,000	254,276	92,807	92,000	226,548
法 人	2,020,000	2,055,153	2,047,273	2,425,000	2,470,151
現 年 課 税 分	2,018,000	2,047,973	2,046,247	2,424,000	2,462,254
滞 納 繰 越 分	2,000	7,180	1,026	1,000	7,897
固 定 資 産 税	6,185,000	6,557,622	6,274,569	6,171,000	6,472,935
土 地 ・ 家 屋	5,354,000	5,468,202	5,420,754	5,371,000	5,462,550
償 却 資 産	729,000	768,065	761,433	705,000	721,747
滞 納 繰 越 分	90,000	308,650	79,677	83,000	275,941
国有資産等所在市町村交付金	12,000	12,705	12,705	12,000	12,697
軽 自 動 車 税	106,000	115,387	109,318	110,000	118,264
現 年 課 税 分	104,000	109,015	106,310	109,000	112,502
滞 納 繰 越 分	2,000	6,372	3,008	1,000	5,762
市 た ば こ 税	605,000	574,015	574,015	563,000	570,996
入 湯 税	5,000	5,419	5,419	5,000	5,480
都 市 計 画 税	1,402,000	1,486,712	1,421,671	1,411,000	1,482,994
現 年 課 税 分	1,382,000	1,415,621	1,403,319	1,392,000	1,419,592
滞 納 繰 越 分	20,000	71,091	18,352	19,000	63,402

資料 決算書

別決算の状況

対前年度比	令和元			2		
	金額	構成比	対前年度比	金額	構成比	対前年度比
107.1	40,362,084	100.0	103.1	51,312,688	100.0	127.1
104.3	6,608,760	16.4	97.2	7,652,585	14.9	115.8
105.3	8,889,271	22.0	108.8	9,248,022	18.0	104.0
112.0	3,093,623	7.7	68.8	4,373,629	8.5	141.4
123.4	7,496,291	18.6	140.0	4,217,396	8.2	56.3
105.8	6,346,641	15.7	99.9	6,548,117	12.8	103.2
100.9	7,927,498	19.6	99.5	19,272,939	37.6	243.1

収 状 況

収入済額	令和元			2		
	予算額	調定額	収入済額	予算額	調定額	収入済額
17,759,138	18,111,000	18,793,000	18,307,777	17,166,000	17,755,146	17,229,498
9,482,089	9,724,000	10,064,843	9,868,232	8,581,000	8,874,908	8,662,609
6,965,374	7,112,000	7,399,661	7,209,045	7,087,000	7,329,452	7,148,237
6,890,054	7,040,000	7,188,514	7,121,596	7,020,000	7,146,361	7,077,941
75,320	72,000	211,146	87,449	67,000	183,091	70,296
2,462,715	2,612,000	2,665,182	2,659,187	1,494,000	1,545,456	1,514,372
2,460,824	2,611,000	2,659,009	2,657,572	1,493,000	1,540,679	1,513,548
1,891	1,000	6,173	1,615	1,000	4,777	824
6,218,099	6,292,000	6,536,281	6,306,346	6,447,000	6,707,026	6,456,637
5,424,251	5,471,000	5,523,849	5,483,518	5,568,000	5,642,243	5,565,048
716,699	743,000	752,232	746,708	812,000	828,522	817,140
64,452	66,000	247,610	63,530	55,000	223,678	61,866
12,697	12,000	12,590	12,590	12,000	12,583	12,583
112,050	113,000	122,090	116,022	121,000	128,138	122,355
109,820	111,000	116,250	113,740	119,000	122,250	120,127
2,230	2,000	5,840	2,282	2,000	5,888	2,228
570,996	561,000	571,627	571,627	560,000	528,485	528,485
5,480	5,000	4,983	4,983	5,000	2,626	2,626
1,424,424	1,416,000	1,493,392	1,440,567	1,452,000	1,513,963	1,456,786
1,409,615	1,401,000	1,436,484	1,425,966	1,439,000	1,462,575	1,442,573
14,809	15,000	56,908	14,601	13,000	51,388	14,213

150. 市民の税負担状況

単位：千円

年 度	市 税 負 担 額			世帯数 1)	人 口 1)
	総 額	1世帯当たり	1人当たり		
平成 28 年度	16,522,445	348	160	47,459	103,213
29	17,242,364	359	167	48,010	103,501
30	17,759,138	367	171	48,407	103,607
令和 元	18,307,777	375	177	48,757	103,600
2	17,229,498	350	166	49,202	103,621

資料 決算書

1) 各年度末現在

151. ふるさと納税の状況

単位：円

年 度	寄付件数	寄付金額	年 度	寄付件数	寄付金額
平成 23 年度	580	29,598,060	平成 28 年度	9,323	159,005,984
24	1,316	22,060,450	29	9,065	139,268,370
25	3,313	43,318,102	30	5,095	123,247,120
26	6,459	84,306,677	令和元	4,531	112,318,144
27	7,820	122,530,874	2	6,951	159,551,689

資料 総務省 平成 29 年 12 月 1 日より謝礼品価格を寄付額の 3 割以下にした。

152. 市有財産の状況

単位：千円

区 分	令 和 元 年 度				2			
	一般財産	水道事業	公共下水道事業	病院事業	一般財産	水道事業	公共下水道事業	病院事業
総 額	…	19,145,038	30,328,978	13,962,319	…	19,389,324	31,985,764	13,338,234
土 地	…	2,141,557	2,086,641	6,145,361	…	2,141,557	2,086,641	6,145,361
建 物	…	450,645	604,137	5,771,963	…	426,917	578,029	5,422,263
構 築 物	…	10,671,852	19,633,486	9,415	…	11,002,756	19,021,343	7,058
機 械 及 び 装 置	…	4,644,281	5,126,540	—	…	4,819,558	5,180,137	—
機 械 及 び 備 品	…	—	—	1,832,676	…	—	—	1,568,081
車 両 運 搬 具	…	16,658	1,404	427	…	14,549	760	175
工 具、器 具 及 び 備 品	…	78,248	44,731	—	…	84,466	37,185	—
リ ー ス 資 産	…	—	—	178,298	…	—	—	164,207
建 設 仮 勘 定	…	209,915	1,239,664	—	…	23,478	3,560,560	8,110
電 話 加 入 権	…	778	—	2,243	…	778	—	2,243
リ ー ス 資 産	…	—	—	—	…	—	—	—
ダ ム 使 用 権	…	931,104	—	—	…	875,265	—	—
施 設 利 用 権	…	—	1,592,375	—	…	—	1,521,109	—
そ の 他 無 形 固 定 資 産	…	—	—	18,936	…	—	—	18,936
有 価 証 券	54,350	—	—	—	44,350	—	—	—
出 資 金	151,491	—	—	—	151,393	—	—	—
債 権	892,281	—	—	—	901,682	—	—	—
長 期 貸 付 金	…	—	—	—	…	—	—	—
修 学 資 金 貸 付 金	…	—	—	3,000	…	—	—	1,800
基 金	7,423,738	—	—	—	7,123,542	—	—	—

資料 決算書

第 18 章 選挙・公務員

153. 衆議院議員選挙

執行年月日	有権者数(人)			投
	総数	男	女	総数
平成 26. 12. 14	83,135	39,412	43,723	46,299
29. 10. 22	85,786	40,747	45,039	45,162
令和 3. 10. 31	86,239	40,728	45,511	51,203

資料 選挙管理委員会事務局

154. 衆議院議員選挙

執行年月日	有権者数(人)			投
	総数	男	女	総数
平成 26. 12. 14	83,135	39,412	43,723	46,295
29. 10. 22	85,786	40,747	45,039	45,614
令和 3. 10. 31	86,239	40,728	45,511	51,193

資料 選挙管理委員会事務局

155. 参議院議員選挙

執行年月日	有権者数(人)			投
	総数	男	女	総数
平成 25. 7. 21	83,635	39,788	43,847	46,806
28 7. 10	85,131	40,373	44,758	47,651
令和 元 7. 21	86,221	40,901	45,320	45,215

資料 選挙管理委員会事務局

156. 参議院議員選挙

執行年月日	有権者数(人)			投
	総数	男	女	総数
平成 25. 7. 21	83,635	39,788	43,847	46,799
28 7. 10	85,131	40,373	44,758	47,647
令和 元 7. 21	86,221	40,901	45,320	45,211

資料 選挙管理委員会事務局

投票状況（小選挙区）

票者数（人）		投票率（%）		
男	女	総数	男	女
22,369	23,930	55.69	56.75	54.73
21,988	23,624	53.17	53.96	52.45
24,132	27,071	59.37	59.25	59.48

投票状況（比例代表）

票者数（人）		投票率（%）		
男	女	総数	男	女
22,365	23,930	55.69	56.76	54.73
21,986	23,628	53.17	53.96	52.46
24,126	27,067	59.36	59.24	59.47

投票状況（選挙区）

票者数（人）		投票率（%）		
男	女	総数	男	女
22,655	24,151	55.96	56.94	55.08
22,946	24,705	55.97	56.84	55.20
21,781	23,434	52.44	53.25	51.71

投票状況（比例代表）

票者数（人）		投票率（%）		
男	女	総数	男	女
22,648	24,151	55.96	56.90	55.08
22,941	24,706	55.97	56.82	55.20
21,778	23,433	52.44	53.25	51.71

157. 府 知 事 選 挙

執行年月日	有 権 者 数 (人)			投
	総 数	男	女	総 数
平成 20. 1. 27	82,555	39,538	43,017	45,280
23. 11. 27	82,495	39,361	43,134	50,151
27. 11. 22	81,853	38,678	43,175	38,206
31 4. 7	84,331	39,893	44,438	43,097

資料 選挙管理委員会事務局

158. 府 議 会 議 員

執行年月日	有 権 者 数 (人)			投
	総 数	男	女	総 数
平成 19. 4. 8	80,807	38,619	42,188	36,951
23. 4. 10	82,872	39,621	43,251	36,718
27. 4. 12	81,415	38,463	42,952	36,944
31. 4. 7	84,328	39,892	44,436	43,012

資料 選挙管理委員会事務局

159. 市 長 選 挙

執行年月日	有 権 者 数 (人)			投
	総 数	男	女	総 数
平成 23. 12. 25	82,475	39,361	43,114	30,292
27. 12. 6	81,900	38,698	43,202	36,746
31 4. 21	84,266	39,860	44,406	46,783
令和 3. 8. 29	85,128	40,161	44,967	43,974

資料 選挙管理委員会事務局

160. 市 議 会 議 員

執行年月日	有 権 者 数 (人)			投
	総 数	男	女	総 数
平成 19. 4. 22	80,718	38,575	42,143	39,923
23. 4. 24	82,547	39,423	43,124	42,615
27. 4. 26	81,315	38,417	42,898	42,085
31. 4. 21	84,266	39,860	44,406	46,789

資料 選挙管理委員会事務局

投票状況

票者数 (人)		投票率 (%)		
男	女	総数	男	女
21,230	24,050	54.9	53.7	55.9
23,573	26,578	60.8	59.9	61.6
18,480	19,726	46.7	47.8	45.7
20,476	22,621	51.1	51.3	50.9

選挙投票状況

票者数 (人)		投票率 (%)		
男	女	総数	男	女
17,301	19,650	45.7	44.8	46.6
17,538	19,180	44.3	44.3	44.3
17,567	19,377	45.4	45.7	45.1
20,426	22,586	51.0	51.2	50.8

投票状況

票者数 (人)		投票率 (%)		
男	女	総数	男	女
14,348	15,944	36.7	36.5	37.0
17,083	19,663	44.9	44.1	45.5
21,726	25,057	55.5	54.5	56.4
20,459	23,515	51.7	50.9	52.3

選挙投票状況

票者数 (人)		投票率 (%)		
男	女	総数	男	女
18,230	21,693	49.5	47.3	51.5
19,818	22,797	51.6	50.3	52.9
19,423	22,662	51.8	50.6	52.8
21,727	25,062	55.5	54.5	56.4

161. 投票区別登録者数

単位：人

9月1日現在

年次及び投票区	総数	男	女
平成29年	85,835	40,779	45,056
30	86,017	40,916	45,101
令和元	86,111	40,801	45,310
2	85,947	40,604	45,343
3	86,259	40,773	45,486
第1 池田市役所7階大会議室	5,454	2,473	2,981
第2 槻木会館	1,862	872	990
第3 コミュニティセンター	2,169	993	1,176
第4 姫室・室町会館	3,356	1,495	1,861
第5 池田駅前南会館	3,322	1,501	1,821
第6 細河コミュニティセンター	705	306	399
第7 児童館	906	421	485
第8 木部会館	991	453	538
第9 秦野小学校体育館	4,716	2,247	2,469
第10 神田小学校体育館	4,824	2,388	2,436
第11 北豊島小学校体育館	2,837	1,369	1,468
第12 カルチャープラザ	4,512	2,131	2,381
第13 石橋北会館	2,945	1,370	1,575
第14 井口堂北会館	3,054	1,470	1,584
第15 アルビス五月ヶ丘団地中央集会所	4,857	2,259	2,598
第16 緑丘小学校体育館	3,131	1,455	1,676
第17 上池田会館	3,180	1,472	1,708
第18 住吉会館	3,186	1,539	1,647
第19 石橋会館	4,013	1,919	2,094
第20 池田高等学校食堂	3,784	1,770	2,014
第21 宇保会館	3,471	1,643	1,828
第22 豊島南会館	1,227	670	557
第23 伏尾台コミュニティセンター第1会館	1,900	853	1,047
第24 鉢塚会館	4,253	2,021	2,232
第25 神田北会館	3,136	1,624	1,512
第26 渋谷高校会議室	4,038	1,932	2,106
第27 空港会館	621	329	292
第28 伏尾会館	1,247	589	658
第29 伏尾台コミュニティセンター第2会館	2,562	1,209	1,353

資料 選挙管理委員会事務局

162. 政党等別得票及び得票率

選挙名	有効投票数	自由民主党	日本維新の会	立憲民主党	公明党	
衆議院議員選挙 (比例代表) (令和3年10月31日) 得票率(%)	50,275	19,931	12,270	5,153	4,561	
	100.00	39.64	24.41	10.25	9.07	
	日本共産党	国民民主党	れいわ新撰組	社会民主党	NHKと裁判してる党 弁護士法72条違反で	
	3,441	1,571	1,403	1,395	550	
	6.84	3.13	2.79	2.78	1.09	
選挙名	有効投票数	日本維新の会	自由民主党	立憲民主党	公明党	
参議院議員選挙 (比例代表) (令和元年7月21日) 得票率(%)	44,106	14,520	10,400	4,844	4,400	
	100.00	32.92	23.58	10.98	9.98	
	日本共産党	国民民主党	れいわ新撰組	NHKから国民を守る党	社会民主党	安楽死制度を考える会
	4,198	2,378	1,795	658	417	220
	9.52	5.39	4.07	1.49	0.95	0.50
	オリーブの木	幸福実現党	労働の解放をめざす 労働者党			
	104	103	65			
	0.24	0.23	0.15			

資料 選挙管理委員会事務局

※参議院議員選挙(比例代表)は按分票があるため、有効投票数と異なっています

163. 会派別議員数

単位：人

5月1日現在

年	条例定数	現員数	青風会	自民同友会	公明党	日本共産党	新生クラブ	大阪維新の 会池田	無所属
令和3年	22	22	5	4	3	3	3	3	1

資料 議会事務局

164. 年齢階層別議員数

単位：人

5月1日現在

年	条例定数	現員数	年齢階層別(才)										
			25～ 29	30～ 34	35～ 39	40～ 44	45～ 49	50～ 54	55～ 59	60～ 64	65～ 69	70～ 74	75 以上
令和3年	22	22	—	—	2	—	5	—	6	2	3	2	2

資料 議会事務局

165. 特別職及び部局別職員数

単位：人

4月1日現在

年次	特別職数	職員数					
		総数	市長部局	行政委員等	消防本部	教育委員会	企業部局
平成29年	6	1,169	402	14	102	108	543
30	6	1,191	406	15	103	108	559
31	6	1,214	413	15	103	101	582
令和2	6	1,229	412	14	105	95	603
3	6	1,253	421	14	107	97	614

資料 総務部 人事課 ※派遣職員及び再任用短時間職員を除く

166. 所 属 別

単位：人

区 分	部課別 合 計	事 務	技 術	技 能	消 防	指 導 主 事	教 員	医 療	嘱 託	部 長 室 参 事 等
平成 29 年	1,169	286	170	107	99	17	20	446	—	24
30	1,191	288	171	103	100	18	19	465	—	27
31	1,214	290	176	94	100	14	21	492	—	27
令和 2	1,229	291	185	84	102	15	18	510	—	24
3	1,253	300	192	77	104	20	17	521	—	22
市 長 公 室	23	18	—	2	1	—	—	—	—	2
秘 書 課	6	4	—	2	—	—	—	—	—	—
広報シティプロ モーション課	4	4	—	—	—	—	—	—	—	—
市政相談課	2	2	—	—	—	—	—	—	—	—
危機管理課	5	4	—	—	1	—	—	—	—	—
コミュニティ 推 進 課	4	4	—	—	—	—	—	—	—	—
総 合 政 策 部	22	21	—	—	—	—	—	—	—	1
SDGs政策企画課	5	5	—	—	—	—	—	—	—	—
I C T 戦略課	3	3	—	—	—	—	—	—	—	—
財 政 課	6	6	—	—	—	—	—	—	—	—
行財政改革推進課	3	3	—	—	—	—	—	—	—	—
法 制 課	4	4	—	—	—	—	—	—	—	—
総 務 部	54	49	2	2	—	—	—	—	—	1
総 務 課	9	6	1	2	—	—	—	—	—	—
人 事 課	11	11	—	—	—	—	—	—	—	—
契約検査課	5	4	1	—	—	—	—	—	—	—
課 税 課	18	18	—	—	—	—	—	—	—	—
納 税 課	5	5	—	—	—	—	—	—	—	—
債権回収センター	5	5	—	—	—	—	—	—	—	—
市 民 活 力 部	77	33	4	39	—	—	—	—	—	1
総合窓口課	10	10	—	—	—	—	—	—	—	—
空港・観光課	4	4	—	—	—	—	—	—	—	—
商工労働課	5	5	—	—	—	—	—	—	—	—
人権・文化国際課	6	6	—	—	—	—	—	—	—	—

職 員 数

4月1日現在

区 分	部課別 合 計	事 務	技 術	技 能	消 防	指 主 導 事	教 員	医 療	嘱 託	部 長 室 参 事 等
環境政策課	8	6	2	—	—	—	—	—	—	—
業務センター	32	1	—	31	—	—	—	—	—	—
クリーンセンター	11	1	2	8	—	—	—	—	—	—
福 祉 部	59	53	5	—	—	—	—	—	—	1
高齢・福祉総務課	6	6	—	—	—	—	—	—	—	—
生活福祉課	11	11	—	—	—	—	—	—	—	—
障がい福祉課	6	6	—	—	—	—	—	—	—	—
介護保険課	9	9	—	—	—	—	—	—	—	—
地域支援課	6	3	3	—	—	—	—	—	—	—
国保・年金課	12	11	1	—	—	—	—	—	—	—
保険医療課	8	7	1	—	—	—	—	—	—	—
子ども・健康部	121	27	93	—	—	—	—	—	—	1
子ども・若者政策課	3	3	—	—	—	—	—	—	—	—
子育て支援課	11	7	4	—	—	—	—	—	—	—
幼児保育課	65	7	58	—	—	—	—	—	—	—
発達支援課	16	2	14	—	—	—	—	—	—	—
健康増進課	17	2	15	—	—	—	—	—	—	—
新型コロナワク チン対策課	5	5	—	—	—	—	—	—	—	—
休日急病診療所	3	1	2	—	—	—	—	—	—	—
まちづくり推進部	34	6	26	—	—	—	—	—	—	2
都市政策課	8	3	5	—	—	—	—	—	—	—
公共建築課	11	—	11	—	—	—	—	—	—	—
審査指導課	10	—	10	—	—	—	—	—	—	—
農 政 課	3	3	—	—	—	—	—	—	—	—
都市整備部	26	7	17	—	—	—	—	—	—	2
土木管理課	9	3	6	—	—	—	—	—	—	—
交通道路課	9	3	6	—	—	—	—	—	—	—
公園みどり課	6	1	5	—	—	—	—	—	—	—
会計管理室	5	5	—	—	—	—	—	—	—	—
議会事務局	9	7	—	1	—	—	—	—	—	1
選挙管理委員会 事 務 局	3	3	—	—	—	—	—	—	—	—
監査事務局	2	2	—	—	—	—	—	—	—	—
公平委員会事務局	—	—	—	—	—	—	—	—	—	—
農業委員会事務局	—	—	—	—	—	—	—	—	—	—

166. 所 属 別

区 分	部課別 合 計	事 務	技 術	技 能	消 防	指 導 主 事	教 員	医 療	嘱 託	部 室 参 事 等
教 育 委 員 会	97	35	4	18	—	20	17	—	—	3
管 理 部	25	14	2	7	—	—	—	—	—	2
教 育 総 務 課	12	5	—	7	—	—	—	—	—	—
学 務 課	6	6	—	—	—	—	—	—	—	—
学校給食センター	5	3	2	—	—	—	—	—	—	—
教 育 部	44	21	2	—	—	20	—	—	—	1
教 育 政 策 課	4	—	—	—	—	3	1	—	—	—
教 職 員 課	6	3	—	—	—	3	—	—	—	—
学校教育推進課	5	—	—	—	—	5	—	—	—	—
教育センター	9	—	1	—	—	8	—	—	—	—
生涯学習推進課	7	7	—	—	—	—	—	—	—	—
中央公民館	3	3	—	—	—	—	—	—	—	—
図 書 館	7	6	1	—	—	—	—	—	—	—
歴史民俗資料館	2	2	—	—	—	—	—	—	—	—
学 校 教 育 機 関	28	—	—	11	—	—	17	—	—	—
小 学 校	8	—	—	8	—	—	—	—	—	—
中 学 校	3	—	—	3	—	—	—	—	—	—
幼 稚 園	17	—	—	—	—	—	17	—	—	—
上 下 水 道 部	75	19	40	15	—	—	—	—	—	1
総 務 課	5	5	—	—	—	—	—	—	—	—
経 営 企 画 課	7	4	3	—	—	—	—	—	—	—
営 業 課	3	3	—	—	—	—	—	—	—	—
用 地 管 理 課	7	7	—	—	—	—	—	—	—	—
水 道 工 務 課	15	—	9	6	—	—	—	—	—	—
浄 水 課	13	—	5	8	—	—	—	—	—	—
水 質 管 理 課	7	—	7	—	—	—	—	—	—	—
下 水 道 工 務 課	10	—	10	—	—	—	—	—	—	—
下 水 処 理 場	7	—	6	1	—	—	—	—	—	—

資料 総務部 人事課、総合政策部 行財政改革推進課

職 員 数 (つづき)

区 分	部課別 合 計	事 務	技 術	技 能	消 防	指 導 主 事	教 員	医 療	嘱 託	部 室 参 等	長 長 事
消 防 本 部	107	—	—	—	103	—	—	—	—		4
総 務 課	10	—	—	—	10	—	—	—	—		—
予 防 課	5	—	—	—	5	—	—	—	—		—
警 防 救 急 課	11	—	—	—	11	—	—	—	—		—
第 1 警 備 課	20	—	—	—	20	—	—	—	—		—
第 2 警 備 課	21	—	—	—	21	—	—	—	—		—
第 3 警 備 課	18	—	—	—	18	—	—	—	—		—
細 河 分 署	18	—	—	—	18	—	—	—	—		—
池 田 病 院	539	15	1	—	—	—	—	521	—		2
総 務 課	5	5	—	—	—	—	—	—	—		—
管 理 課	5	4	1	—	—	—	—	—	—		—
医 療 管 理 課	4	3	—	—	—	—	—	1	—		—
経 営 企 画 室	3	3	—	—	—	—	—	—	—		—
医 務 局	520	—	—	—	—	—	—	520	—		—

付 録

池田市行政事務機構図

(令和3年4月1日)

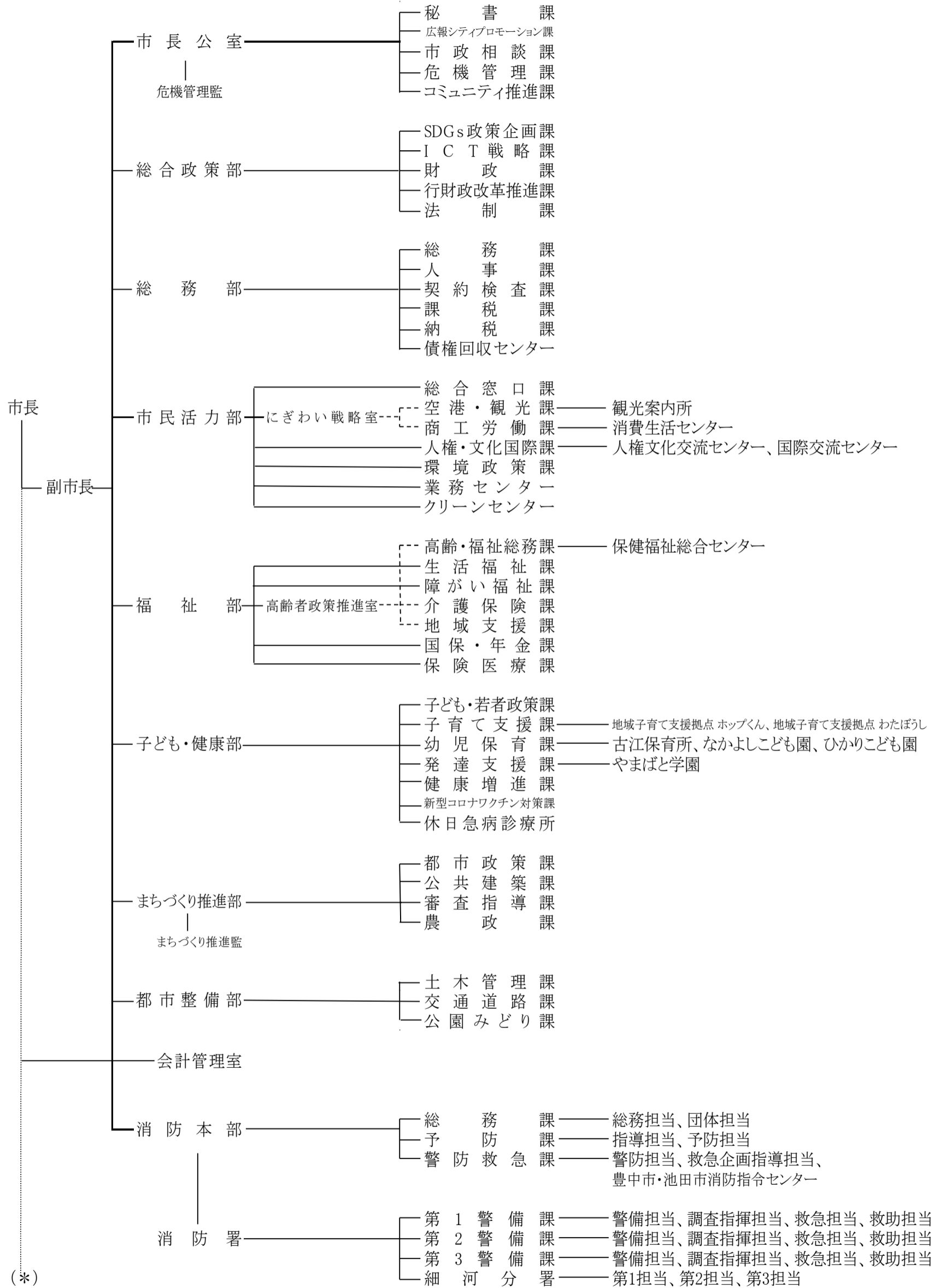

(*)

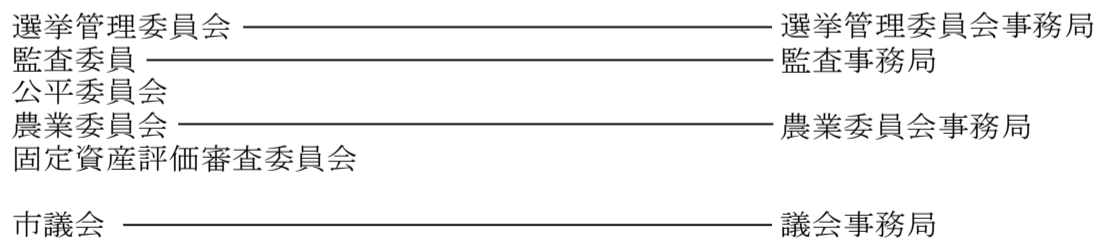
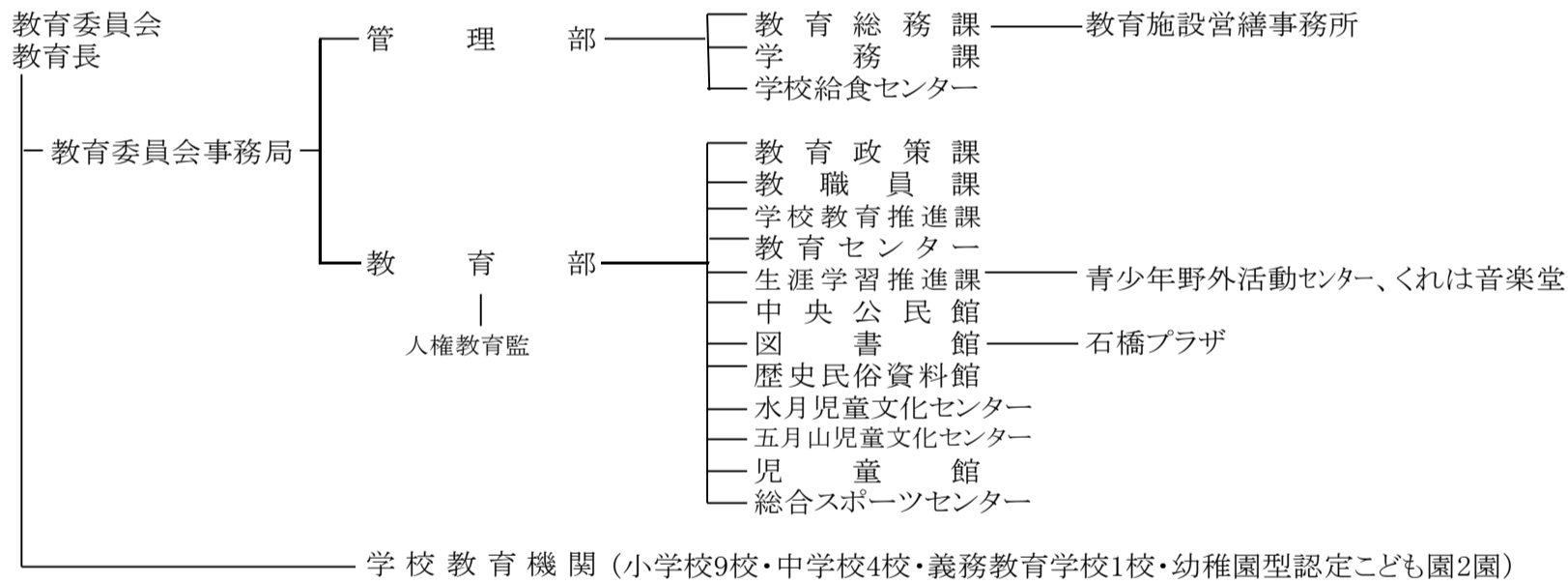
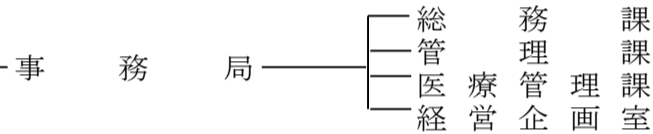
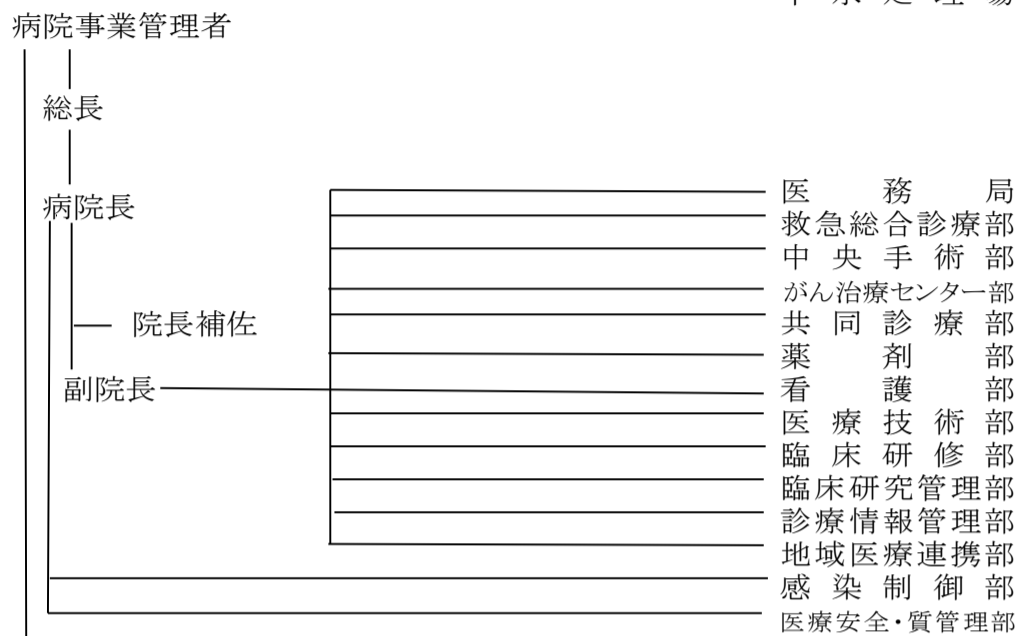
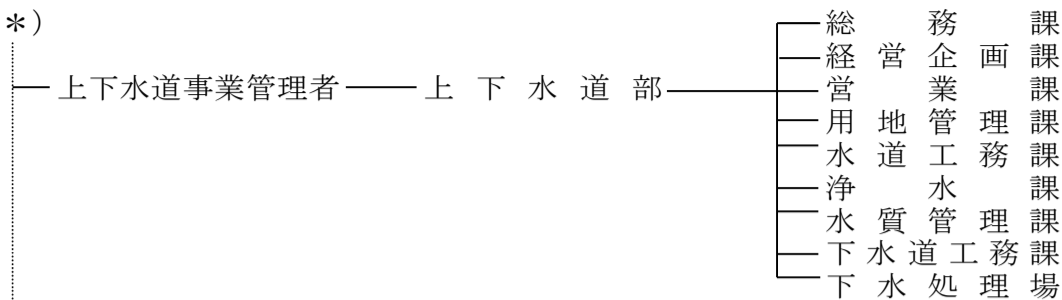

大阪府からの権限移譲事務に対応する課	
市民活力部	広域人権課(箕面市分担) 広域商工課(箕面市分担) 広域環境保全課(池田市分担)
福祉部	広域福祉課(集中処理)
子ども・健康部	広域子育て支援課(箕面市分担) 広域学校生活支援課(箕面市分担) 広域幼児育成課(箕面市分担) 広域幼児育成課(箕面市分担)
まちづくり推進部	広域住宅課(池田市分担) 広域まちづくり課(池田市分担) 広域指導課(池田市分担)
都市整備部	広域公園みどり課(箕面市分担) 広域風致緑政課(池田市分担)

プロジェクトチーム等	
市長公室	地域分権・地域サポーター
総合政策部	経営管理プロジェクト

主な公共機関一覧

施設名	所在地	電話
(市の機関)		
池田市役所	城南1丁目1-1	752-1111
池田市上下水道庁舎	大和町1-10	752-1111
市民文化会館	天神1丁目7-1	761-8811
ギャラリーいけだ	栄町1-1	750-3333
池田市消防本部(署)	八王寺1丁目2-1	751-0119
消防署細河分署	東山町1-6	751-7141
市立池田病院	城南3丁目1-18	751-2881
休日急病診療所	城南3丁目1-18	752-1551
中央公民館	菅原町1-1	754-6299
図書館	呉服町1-1(サンシティ池田3F)	751-2508
歴史民俗資料館	五月丘1丁目10-12	751-3019
ダイバーシティセンター	石橋1丁目23-6(ツナガリエ石橋内)	(令和4年4月開館予定)
石橋図書館	石橋1丁目23-7(ツナガリエ石橋内)	(令和4年4月開館予定)
上方落語資料展示館(落語みゅーじあむ)	栄本町7-3	753-4440
池田市観光案内所	満寿美町2-7	737-7290
大阪池田ゲストインフォメーション	栄町1-1(阪急池田駅改札前)	080-4703-3584
総合スポーツセンター	荘園2丁目7-30	761-5137
五月山体育館	綾羽2丁目7-1	754-3336
夫婦池公園テニスコート	八王寺2丁目2-1	751-1400
人権文化交流センター	古江町523-1	752-6395
児童館	古江町421	752-1723
五月山児童文化センター	綾羽2丁目5-9	752-6301
水月児童文化センター	鉢塚3丁目6-1	761-9233
学校給食センター	東山町140	751-8311
教育センター	城山町3-45	751-4971
池田市立くれは音楽堂	姫室町10-1	-
カルチャープラザ	天神1丁目9-3	762-7777
保健福祉総合センター	城南3丁目1-40(管理事務所)	754-6010
国際交流センター	城南3丁目1-40(保健福祉総合センター内)	754-7588
敬老会館	旭丘3丁目2-1	762-1018
養護老人ホーム(白寿荘)	旭丘3丁目2-2	761-8900
やまばと学園	旭丘1丁目1-10	762-3218
病児・病後児保育室	城南3丁目1-18(市立池田病院内)	754-6626
くすのき学園	五月丘3丁目4-7	753-8558
消費生活センター	菅原町3-1(ステーションNビル3F)	753-5555
しごと相談・支援センター	栄本町9-1(コミュニティセンター内)	751-0574
男女共生サロン	栄本町9-1(コミュニティセンター内)	754-2891
公益活動促進センター(トアエル)	栄本町9-1(コミュニティセンター内)	750-5133
3R推進センター(エコミュージアム)	菅原町1-1(池田市中央公民館内)	752-7711
いけだピアまるセンター	新町2-14	754-6241
五月山公園事務所	綾羽2丁目5-33	751-1005
五月山動物園	綾羽2丁目5-33	752-7082
五月山霊園事務所	畑3丁目5-3	752-9533

施設名	所在地	電話
水月公園事務所	鉢塚3丁目6-1	762-7532
城跡公園事務所	城山町3-46	753-2767
猪名川運動公園事務所	桃園2丁目1782-1	753-8848
都市緑化植物園	五月丘5丁目2-5	752-7082
下水処理場	ダイハツ町3-1	751-8577
施設管理センター	神田4丁目19-8	751-8761
業務センター	桃園2丁目3-1	752-5580
クリーンセンター	桃園2丁目3-2	751-0501
古江浄水場	古江町160	751-8158
葬祭場	桃園2丁目2-5	751-3588
コミュニティセンター	栄本町9-1	751-5983
細河コミュニティセンター	東山町617-1	753-1877
伏尾台コミュニティセンター 第1会館	伏尾台3丁目4-3	751-5938
伏尾台コミュニティセンター 第2会館	伏尾台1丁目188	753-6563
石橋会館	石橋4丁目6-2	761-9848
市民活動交流センター	新町1-8	(令和4年6月開館予定)
(共 同 利 用 施 設)		
神田会館	神田3丁目5-16	752-9968
豊島南会館	豊島南1丁目8-5	761-9840
住吉会館	住吉2丁目3-24	761-9841
秦野会館	旭丘1丁目9・G-101	752-9827
呉服会館	呉服町11-1	751-5969
豊島北会館	豊島北1丁目7-17	761-9731
早苗の森会館	神田4丁目7-2	752-9887
井口堂北会館	井口堂1丁目6-4	761-9704
神田北会館	神田1丁目28-27	751-9947
宇保会館	宇保町5-17	752-9935
城南会館	城南1丁目8-22	752-9970
空港会館	空港1丁目11-4	06-6843-7466
鉢塚会館	鉢塚2丁目8-5	762-5305
五月丘会館	五月丘2丁目4-1	751-5951
脇塚会館(休館中)	神田2丁目18-32	—
桃園会館	桃園1丁目9-12	751-5821
上池田会館	上池田1丁目9-19	751-5898
旭丘会館	旭丘3丁目7-13	761-9928
渋谷会館	渋谷3丁目3-18	751-5918
荘園会館	荘園1丁目7-13	—
南畑会館	畑1丁目7-4	751-5802
花園会館(休館中)	旭丘1丁目1-10	761-9888
石橋北会館	石橋2丁目4-16	761-9919
姫室・室町会館	姫室町3-1	752-9982

施設名	所在地	電話
池田駅前北会館	菅原町3-1-305	753-5661
池田駅前南会館	呉服町1-1-211	751-3711
宮之原会館	神田4丁目10-10	—
中之嶋会館	神田3丁目8-12	—
河原島会館	神田3丁目5-21	—
北神田会館	神田2丁目21-28	—
(保育所・幼稚園)		
古江保育所	古江町4	753-9100
ひかりこども園	神田2丁目4-1	752-0414
なかよしこども園	石橋4丁目6-1	761-6751
さくら幼稚園	大和町1-4	751-3513
あおぞら幼稚園	畑1丁目1-1	751-9554
(小・中学校)		
池田小学校	大和町1-4	751-2900
秦野小学校	畑1丁目1-1	751-4549
北豊島小学校	豊島北2丁目12-1	761-8110
呉服小学校	姫室町10-1	751-4364
石橋小学校	井口堂3丁目3-30	761-8500
五月丘小学校	五月丘2丁目3-1	751-4200
石橋南小学校	石橋4丁目6-1	761-6768
緑丘小学校	緑丘2丁目5-12	753-2876
神田小学校	神田2丁目4-1	753-1060
池田中学校	上池田1丁目6-17	751-4187
渋谷中学校	五月丘4丁目1-1	751-1447
北豊島中学校	豊島北1丁目1-1	761-8427
石橋中学校	井口堂3丁目6-1	761-3451
(義務教育学校)		
ほそごう学園	伏尾台3丁目14	751-0731
(府の機関)		
豊能府税事務所	城南1丁目1-1	752-4111
豊能地域防災室	城南1丁目1-1	752-4111
池田土木事務所	城南1丁目1-1	752-4111
池田子ども家庭センター	満寿美町9-17	751-2858
池田保健所	満寿美町3-19	751-2990
池田警察署	大和町1-1	753-1234

施設名	所在地	電話
府立池田高等学校	旭丘2丁目2-1	761-1131
府立渋谷高等学校	畑4丁目1-1	751-2895
府立園芸高等学校	八王寺2丁目5-1	761-8830
軽費老人ホーム(万寿荘)	井口堂3丁目4-1	761-6153
(国 の 機 関)		
豊能税務署	城南2丁目1-8	751-2441
ハローワーク池田	栄本町12-9	751-2595
<small>国土交通省</small>		
近畿地方整備局猪名川河川事務所	上池田2丁目2-39	751-1111
大阪法務局池田出張所	満寿美町9-25	751-3342
大阪池田簡易裁判所	満寿美町8-7	751-2049
(そ の 他 の 機 関)		
池田郵便局	城南2丁目1-1	751-3903
大阪教育大学附属池田小学校	緑丘1丁目5-1	761-3591
大阪教育大学附属池田中学校	緑丘1丁目5-1	761-8690
大阪教育大学附属高等学校池田校舎	緑丘1丁目5-1	761-8473
(社福)池田市社会福祉協議会	城南3丁目1-40	751-0421
(一財)池田みどりスポーツ財団	菅原町3番1号	754-2322
特別養護老人ホームハートフルふしお	伏尾町12-1	754-2901
特別養護老人ホームほほえみの園	建石町8-10	751-9494
特別養護老人ホーム古江台ホール	古江町18-2	754-6541
特別養護老人ホームポプラ	東山町555-1	754-0705
特別養護老人ホームハートフルこうだ	神田2丁目6-7	750-0810
特別養護老人ホームオレンジ池田	井口堂2丁目4-6	760-0003
(公社)池田市シルバー人材センター	八王寺1丁目7-5	754-1980
(一財)いけだ市民文化振興財団	栄町1-1	750-3333
<small>国立研究開発法人</small>		
産業技術総合研究所関西センター	緑丘1丁目8-31	751-9606
池田市再開発ビル(株)	菅原町3-1	753-5661
池田駅南開発(株)	呉服町1-1	752-3711
阪急電鉄交通ご案内センター		0570-089-500 <small>コールセンター</small>
阪急バス池田駅前案内所	栄町2-1	751-2552
池田商工会議所	城南1丁目1-1	751-3344
(一社)池田青年会議所	城南1丁目1-1	751-8175
細河園芸センター(細河園芸農協)	中川原町448-1	751-6839
大阪北部農業協同組合 細河支店	中川原町331-1	751-2668
大阪北部農業協同組合 池田支店	上池田2丁目1-7	750-2127
宣真高等学校	荘園2丁目3-12	761-8801
小林一三記念館	建石町7-17	751-3865

施設名	所在地	電話
(公財)阪急文化財団 逸翁美術館	栄本町12-27	751-3865
(公財)阪急文化財団 池田文庫	栄本町12-1	751-3185
カップヌードルミュージアム大阪池田	満寿美町8-25	752-3484
宣真認定こども園	天神1丁目1-41	762-4500
ひめむろこども園	姫室町10-1	754-0084
亀之森幼稚園かめのもり乳児園	住吉2丁目3-1	762-1813
さつきこども園	城南2丁目4-20	751-6830
室町幼稚園	室町7-4	751-4029
池田五月山教会幼稚園	五月丘2丁目7-19	751-5130
池田旭丘幼稚園・いけだあさひがおか乳児園	旭丘1丁目9-21	751-8152
石橋文化保育園	石橋2丁目12-20-A	760-3100
石橋文化幼稚園	石橋2丁目12-12	762-0020
カトリック聖マリア幼稚園	満寿美町9-26	751-4428
友星幼稚園	伏尾台2丁目11	751-1828
細河保育園	東山町312	753-3380
ふしお台保育所	伏尾台1丁目37	751-1797
中央保育園	上池田2丁目2-34	751-8160
天神保育園	天神1丁目1-13	761-3887
はたの保育園	畑1丁目22-1	753-3314
住吉保育園	住吉1丁目5-8	761-1264
緑丘保育園	緑丘2丁目5-15	751-3319
こうせい保育園	宇保町9-7	753-6300
きらきら保育園	室町7-7	754-1820
わくわく保育園	石橋2丁目12-11 エクセルビル2・3階	760-5075
荘園保育園	荘園1丁目12-6	761-5353
ぞうさん保育園	緑丘2丁目6-20	747-4697
五月丘こども園	五月丘3丁目4-12	753-7875
社会福祉法人 池田めばえ福祉会 障害者授産施設 東山作業所	東山町589	750-0560

広域避難地

令和2年4月1日現在

名称	所在地	有効面積(m ²)	避難可能人数	備考
渋谷高校周辺	畑4丁目	7,000	3,500	
緑丘地区	緑丘1丁目	10,500	5,250	附属小・中・高校
猪名川運動公園	桃園1・2丁目 神田4丁目	72,000	36,000	
園芸高校周辺	八王寺2丁目	14,500	7,250	運動場 実習地等
五月山公園	綾羽2丁目、新町、城山町	7,300	3,650	緑楓台ならびに広場一帯・城跡公園

一時避難地

小学校区名	名称	有効面積(m ²)	避難可能人数(人)
池田	池田小学校	7,467	1,200
	辻ヶ池公園	3,500	580
	池田駅前公園	1,387	230
秦野	秦野小学校	8,498	1,400
北豊島	北豊島小学校	5,876	950
	北豊島中学校	10,944	1,550
	宣真高校	12,876	2,100
	豊島野公園	3,886	640
呉服	呉服小学校	7,530	1,250
	桃園公園	1,242	621
石橋	石橋小学校	5,606	700
	石橋中学校	9,256	1,500
	府立池田高校	16,164	2,650
	石橋公園	1,023	170
五月丘	五月丘小学校	5,685	900
	渋谷中学校	10,416	1,700
	池田中学校	10,524	1,750
	横岡公園	568	90
	塩塚公園	2,400	400
石橋南	石橋南小学校	8,513	1,400
	石橋前池公園	402	60
	石橋駅前公園	3,674	610
神田	神田小学校	6,698	1,150
緑丘	緑丘小学校	9,188	1,500
	水月公園	3,372	550
細河	古江公園	977	488

指定避難所(一時滞在可能な施設)

指定避難所	所在地	電話番号	避難可能人数(人)
池田小学校	大和町1-4	751-2900	560
旧細河小学校	中川原町498	751-2366	510
秦野小学校	畑1丁目1-1	751-4549	680
北豊島小学校	豊島北2丁目12-1	761-1297	720
呉服小学校	姫室町10-1	751-4364	670
石橋小学校	井口堂3丁目3-30	761-8500	530
五月丘小学校	五月丘2丁目3-1	751-4200	530
石橋南小学校	石橋4丁目6-1	761-6768	590
緑丘小学校	緑丘2丁目5-12	753-2876	670
神田小学校	神田2丁目4-1	753-1060	650
旧伏尾台小学校	伏尾台2丁目11	751-3473	670
ほそごう学園	伏尾台3丁目14	751-0731	640

福祉避難所

福祉避難所	所在地	電話番号	避難可能人数(人)
保健福祉総合センター	城南3丁目1-40	754-6010	399
中央公民館	菅原町1-1	754-6299	427

指定緊急避難場所

令和2年4月1日現在

名称	所在地	電話番号	避難可能人員	避難可能な災害種別		
				地震	洪水	土砂災害
池田小学校	大和町1-4	751-2900	560	○	○	○
旧細河小学校	中川原町498	751-2366	510	○	○	△
秦野小学校	畑1丁目1-1	751-4549	680	○	○	○
北豊島小学校	豊島北2丁目12-1	761-1297	720	○	△	○
呉服小学校	姫室町10-1	751-4364	670	○	△	○
石橋小学校	井口堂3丁目3-30	761-8500	530	○	△	○
五月丘小学校	五月丘2丁目3-1	751-4200	530	○	○	○
石橋南小学校	石橋4丁目6-1	761-6768	590	○	○	○
緑丘小学校	緑丘2丁目5-12	753-2876	670	○	○	○
神田小学校	神田2丁目4-1	753-1060	650	○	△	○
旧伏尾台小学校	伏尾台2丁目11	751-3473	670	○	○	○
池田中学校	上池田1丁目6-17	751-4187	750	○	○	○
渋谷中学校	五月丘4丁目1-1	751-1447	830	○	○	×
北豊島中学校	豊島北1丁目1-1	761-1563	780	○	△	○
石橋中学校	井口堂3丁目6-1	761-3451	620	○	△	○
ほそごう学園	伏尾台3丁目14	751-0731	640	○	○	○
池田高校	旭丘2丁目2-1	761-1131	1,020	○	○	○
渋谷高校	畑4丁目1-1	751-2895	1,070	○	○	×
園芸高校	八王寺2丁目5-1	761-8830		○	△	○
宣真高校	荘園2丁目3-12	761-8801	1,250	○	△	○
伏尾台コミセン第1会館	伏尾台3丁目4-3	751-5938	80	○	○	○
細河コミュニティセンター	東山町617-1	753-1877	80	○	×	×
(空 欄)						
コミュニティセンター	栄本町9-1	751-5983	210	○	○	○
上池田会館	上池田1丁目9-19	751-5898	80	×	○	○
城南会館	城南1丁目8-22	752-9970	70	×	○	○
桃園会館	桃園1丁目9-12	751-5821	70	×	○	○
呉服会館	呉服町11-1	751-5969	80	○	△	○
姫室・室町会館	姫室町3-1	752-9982	100	○	△	○
宇保会館	宇保町5-17	752-9935	80	×	○	○
神田北会館	神田1丁目28-27	751-9947	90	×	○	○
脇塚会館	神田2丁目18-32	751-5859	70	×	△	○
北神田会館	神田2丁目21-28	—	20	○	×	○
神田会館	神田3丁目5-16	752-9968	90	×	×	○
中之嶋会館	神田3丁目8-12	—	20	○	×	○
河原島会館	神田3丁目5-21	—	20	○	×	○
早苗の森会館	神田4丁目7-2	752-9887	80	×	△	○
宮之原会館	神田4丁目10-10	—	20	○	△	○
五月丘会館	五月丘2丁目4-1	751-5951	70	○	○	×
渋谷会館	渋谷3丁目3-18	751-5918	90	×	○	×
南畑会館	畑1丁目7-4	751-5802	90	○	○	○
畑会館	畑3丁目15-20	752-9866	60	×	○	×
下渋谷会館	渋谷1丁目8-12	—	30	○	○	○
鉢塚会館	鉢塚2丁目8-5	762-5305	70	×	○	○
才尊会館	鉢塚2丁目8-3	—	60	×	○	○
荘園会館	荘園1丁目7-13	761-9886	50	○	○	○
旭丘会館	旭丘3丁目7-13	761-9928	90	×	○	×
花園会館	旭丘1丁目1-10	761-9888	80	○	○	○
秦野会館	旭丘1丁目9. G101	752-9827	80	×	○	○
石橋会館	石橋4丁目6-2	761-9848	110	○	○	○
(空 欄)						
石橋北会館	石橋2丁目4-16	761-9919	80	○	△	○
井口堂北会館	井口堂1丁目6-4	761-9704	70	○	△	○
住吉会館	住吉2丁目3-24	761-9841	100	×	○	○
空港会館	空港1丁目11-4	06-6843-7466	80	×	○	○
豊島北会館	豊島北1丁目7-17	761-9731	90	×	△	○
きたてしまプラザ	豊島北2丁目2-18	761-8230	70	○	△	○
豊島南会館	豊島南1丁目8-5	761-9840	110	×	△	○
伏尾会館	伏尾町11-8	—	50	×	○	×
吉田会館	吉田町227	—	50	○	○	×
東山会館	東山町425-1	—	40	○	○	△
中川原会館	中川原町6-57	—	70	×	○	×
古江町自治会館	古江町72	—	40	×	×	△
市民文化会館	天神1丁目7-1	761-8811	140	○	△	○
児童館	古江町421	752-1723	70	×	○	○
人権文化交流センター	古江町523-1	752-6395	120	○	○	○
総合スポーツセンター	荘園2丁目7-30	761-5137	740	○	△	○
五月山体育館	綾羽2丁目7-1	754-3336	530	○	○	△
カルチャープラザ	天神1丁目9-3	761-0438	150	○	△	○
大阪北部農協細河支店	中川原町331-1	751-2668	220	×	△	×

第 55 回

池 田 市 統 計 書

令和 3 年版

(2021)

令和 4 年 3 月 発行

編集 池田市 総務部 総務課

発行 池田市 総務部 総務課

〒563-8666

池田市城南 1 丁目 1 番 1 号

電 話 072 (752) 1111

F A X 072 (752) 7616

