

# 池田市統計書

平成21年版

(2009)

# はじめに

ここに、平成21年版池田市統計書を刊行いたします。

この統計書は、本市の人口、経済、社会、教育など各分野にわたる基本的な統計資料を総合的に集録し、市勢の現況および推移発展を明らかにしようとするものであります。

近年、情報化社会の進展に伴い、統計情報の需要が一段と高まってきており、統計の利用につきましても多様化しております。本書は、これらの情勢に対応するため編集にあたっては、毎年検討を加え内容の充実に努めているところであります。

今後とも、より一層の改善充実を図ってまいりたいと存じますので、各方面からのご指導をお願いする次第であります。

平成22年3月

池田市長 倉田 薫

# 凡 例

- 1 . 本書は、総合政策部政策推進課の所管する指定統計はもちろんのこと、民間団体及び官公署などの資料にもとづき編集したものであり、資料の収集方法については、関係機関からの報告によるものと、直接調査を行ったものがあります。
- 2 . 資料の最終集録年は、原則として各表の上部右端に注記してあり、本表中の年次、年度、年月日は下記のとおりです。

年 次	暦年（1月～12月）
年 度	会計年度（4月～翌年3月）
年月日	記載年月日現在
- 3 . 数字の単位は左上（特別なもの、また項目ごとに異なるものは表頭）に掲げています。
- 4 . 各統計表の一般的説明は、各表ごとの下部または表頭に掲げ、その他においては、個々の注釈を必要とする場合はそれぞれ〔1）、2）〕を用いて脚注しています。
- 5 . 資料の出所については、各統計表の下部に追記し、他の統計書などによる場合は、その書名を掲げています。
- 6 . 数字などの単位未満は、原則として四捨五入したため、総数と内訳の合計とが必ずしも一致しない場合があります。
- 7 . 統計表中の使用符号の用途は下記のとおりです。

「0」	.....	単位未満
「-」	.....	皆 無
「...」	.....	不 詳
「 」	.....	秘密保持上公表をさしひかえるもの
- 8 . 統計資料について疑義または、さらに詳細な資料を必要とされる場合は、各統計表の資料の提供先または、本市総合政策部政策推進課にご照会ください。

# 総目次

第1章	土地・気象	.....	1
第2章	人口	.....	7
第3章	国勢調査	.....	13
第4章	事業所	.....	33
第5章	農業	.....	51
第6章	商工	.....	57
第7章	道路・公園・住宅	.....	77
第8章	電気・ガス・上下水道	.....	85
第9章	運輸・通信	.....	91
第10章	金融	.....	101
第11章	市民生活	.....	105
第12章	労働	.....	113
第13章	保健衛生	.....	117
第14章	社会保障	.....	125
第15章	文教	.....	133
第16章	治安・災害	.....	149
第17章	財政	.....	159
第18章	選挙・公務員	.....	177

# 目 次

## 第1章 土地・気象

1. 位置	2
2. 地勢	2
3. 土地評価地積	2
4. 地域・地区指定面積	2
5. 町丁別面積	3
6. 気象の概況	4
7. 平均気温	5
8. 降水量	6

## 第2章 人 口

9. 世帯数及び人口の推移	8
10. 町丁別世帯数及び人口	10
11. 戸籍人口及び住民基本台帳人口	12
12. 人口動態と婚姻・離婚件数	12
13. 外国人登録	12

## 第3章 国勢調査

14. 町丁別世帯数及び人口	14
15. 世帯数及び人口の推移	16
16. 人口集中地区人口・面積	16
17. 年齢5歳階級別人口	17
18. 年齢各歳別人口	18
19. 大阪府内市区町村別世帯数・人口・ 面積及び人口密度	20
20. 労働力状態、男女別15歳以上人口	22
21. 産業、男女別15歳以上就業者数	22
22. 従業上の地位、男女別15歳以上 人口	23
23. 住居の種類、住宅の所有の関係別 一般世帯数、一般世帯人員、1世 帯当たり延べ面積	23

24. 住宅の建て方別住宅に住む一般世 帯数、一般世帯人員、主世帯の1 世帯当たり延べ面積	23
25. 住宅の建て方別、住宅の所有の関係 別住宅に住む一般世帯数、一般世帯 人員(世帯が住んでいる階 - 特掲)	24
26. 世帯の家族類型、親族人員別一般 世帯数	24
27. 流出人口	26
28. 流入人口	29
29. 夜間人口・昼間人口	32

## 第4章 事業所

30. 産業分類別民営事業所数及び従業者数	34
31. 町丁別、産業大分類別事業所数及 び従業者数	40
32. 産業分類別、従業者規模別事業所 数及び従業者数(民営)	44
33. 事業所の推移	50
34. 校区別事業所数	50

## 第5章 農 業

35. 専業、兼業別農家数及び経営耕地 面積	52
36. 経営耕地面積規模別農家数	52
37. 農産物収穫面積	52
38. 果樹栽培面積	54
39. 施設園芸面積	54
40. 農用機械(個人所有)	54
41. 農地の転用	56

## 第6章 商 工

42. 産業分類(細分類)別商店数、従業者数、年間販売額等	58
43. 町丁別商店数(飲食店)	72
44. 工 業	74
45. 大阪府内市町村別事業所数、従業者数及び製造品出荷額等	76

## 第7章 道路・公園・住宅

46. 道路の延長及び面積	78
47. 道路の舗装状況	78
48. 橋りょうの状況	78
49. 都市公園	80
50. 公共住宅の状況	80
51. 家屋の状況	80
52. 居住世帯の有無別住宅数及び人が居住する住宅以外の建物数	81
53. 住宅の種類、構造、建築の時期別住宅数	81
54. 1住宅当たり居住室数・畳数・延べ面積及び1人当たり畳数	81
55. 世帯の収入階級・種類、住宅の所有の関係別普通世帯数、1世帯当たり人員・居住室数及び畳数	82
56. 運動施設の利用状況	84
57. 五月山緑地都市緑化植物園利用状況	84

## 第8章 電気・ガス・上下水道

58. 電灯・電力契約口数及び使用量	86
59. ガスの業種別使用状況	86
60. 給水人口・戸数・栓数	86
61. 取水量及び給水量	88

62. 用途別給水栓数及び使用水量	89
63. 公共下水道の状況	88
64. 下水処理状況	90

## 第9章 運輸・通信

65. 自動車数	92
66. 軽自動車数	92
67. 市内交通量	94
68. 中国自動車道中国豊中・中国池田インターチェンジの利用状況	94
69. 大阪国際空港航空機輸送状況	96
70. 航空機別着陸状況	96
71. 阪急電車1日平均乗降客数(池田・石橋駅)	98
72. 阪急バス運輸状況	98
73. 電話施設	99
74. 市内郵便局施設状況	99
75. 内国郵便物取扱件数	100
76. 国際郵便物取扱件数	100

## 第10章 金 融

77. 中小企業融資状況	102
78. 金融機関の状況	104

## 第11章 市民生活

79. 消費者物価指数(10大費目指数)	106
80. 消費者物価指数(大阪市)	108
81. たばこ消費高	110
82. 消費者世帯(1世帯当たり1か月間)の収入と支出	112

## 第12章 労働

83. 一般職業紹介状況	114
84. 雇用保険一般被保険者の求職者 給付状況	114
85. 学歴・年齢・性別実在者賃金 (全業種・全規模平均)	116

## 第13章 保健衛生

86. 医療施設の状況	118
87. 医療従事状況(従業地)	119
88. 感染症発生件数及び死亡数 (感染症の予防及び感染症の 患者に対する医療に関する法律)	118
89. 主要死因別死亡者数	118
90. 市立病院外来患者数	120
91. 市立病院入院患者数	120
92. 休日急病診療所利用状況	120
93. 国民健康保険加入状況	121
94. 国民健康保険給付状況	122
95. 予防接種実施状況	122
96. し尿・浄化槽処理状況	124
97. ごみ処理状況	124
98. 火葬場使用状況	124

## 第14章 社会保障

99. 生活保護費支給人員	126
100. 生活保護費支給状況	126
101. 国民年金加入状況	126
102. 老齢福祉年金給付状況	126
103. 市内保育所の状況	128
104. 知的障害児通園施設状況	128
105. 共同募金実績額	130
106. 日赤社資募集実績額	130
107. 歳末たすけあい募金実績額	130
108. 身体障害者(児)の状況	131
109. 知的障害者(児)の状況	131

110. 知的障害者通所授産施設・くすの き学園の状況	131
111. 老人医療の状況	131
112. 養護老人ホームの状況	132
113. 軽費老人ホームの状況	132
114. 特別養護老人ホームの状況	132
115. 敬老会館の利用状況	132

## 第15章 文教

116. 幼稚園の概況	134
117. 小学校の概況	134
118. 中学校の概況	136
119. 高等学校の概況	136
120. 各種学校の概況	138
121. 中学校卒業生の進路	138
122. 高等学校卒業生の進路	138
123. 児童・生徒の平均体位	140
124. 児童・生徒の視力	140
125. 社会教育施設利用状況	142
126. 図書館利用状況	144
126 - 1. 市立図書館利用状況	144
126 - 2. 市立石橋プラザ(図書館分館) 利用状況	144
126 - 3. 池田文庫利用状況	144
127. 中央公民館利用状況	145
128. コミュニティセンター利用状況	146
128 - 1. 池田市立コミュニティセンター 利用状況	146
128 - 2. 伏尾台コミュニティセンター 第1会館利用状況	146
128 - 3. 伏尾台コミュニティセンター 第2会館利用状況	146
128 - 4. 細河コミュニティセンター 利用状況	146
129. 共同利用施設利用状況	147
130. 人権文化交流センター利用状況	147
131. 市民文化会館利用状況	148
132. 教育相談利用状況	148

133. カルチャープラザ(青年の家)利用状況	148
134. ギャラリーいけだ利用状況	148

## 第16章 治安・災害

135. 犯罪発生及び検挙状況	150
136. 刑法犯少年検挙状況	150
137. 特別法犯少年検挙状況	150
138. 不良行為少年補導状況	152
139. 交通事故発生件数	152
140. 全国交通事故死亡者数	153
141. 消防職団員数及び車両等	154
142. 焼失面積及び損害金額	155
143. 火災種類別発生件数	154
144. 原因別火災発生件数	156
145. 救急事故別出場件数	156
146. 救急事故別搬送人員	158

## 第17章 財 政

147. 一般会計決算状況(歳入)	160
148. 一般会計決算状況(歳出)	160
149. 特別会計決算状況	162
149 - 1. 国民健康保険(歳入)	162
149 - 2. 国民健康保険(歳出)	162
149 - 3. 財産区(歳入)	164
149 - 4. 財産区(歳出)	165
149 - 5. 下水道事業(歳入)	164
149 - 6. 下水道事業(歳出)	164
149 - 7. 介護保険事業(歳入)	166
149 - 8. 介護保険事業(歳出)	166
149 - 9. 老人保健医療事業(歳入)	168
149 - 10. 老人保健医療事業(歳出)	168
149 - 11. 後期高齢者医療事業(歳入)	170
149 - 12. 後期高齢者医療事業(歳出)	170
150. 公営企業事業会計決算状況	172
150 - 1. 水道事業会計予算決算報告書	172
150 - 2. 病院事業会計予算決算報告書	172

151. 一般会計性質別決算の状況	174
152. 市税徴収状況	174
153. 市民の税負担状況	176
154. 市有財産の状況	176

## 第18章 選挙・公務員

155. 衆議院議員選挙投票状況 (比例代表)	178
156. 衆議院議員選挙投票状況 (小選挙区)	178
157. 参議院議員選挙投票状況 (比例代表)	178
158. 参議院議員選挙投票状況 (選挙区)	178
159. 府知事選挙投票状況	180
160. 府議会議員選挙投票状況	180
161. 市長選挙投票状況	180
162. 市議会議員選挙投票状況	180
163. 投票区別登録者数	182
164. 党派別得票及び得票率	183
165. 会派別議員数	183
166. 年齢階層別議員数	183
167. 特別職及び部局別職員数	183
168. 所属別職員数	184

## 付 録

行政事務機構図	190
主な公共機関一覧	192



图

表

135°10'

20'

30'

40'

35°

# 大阪府



## 33市9町1村

(平成21年3月31日現在)

50'

40'

30'

34°

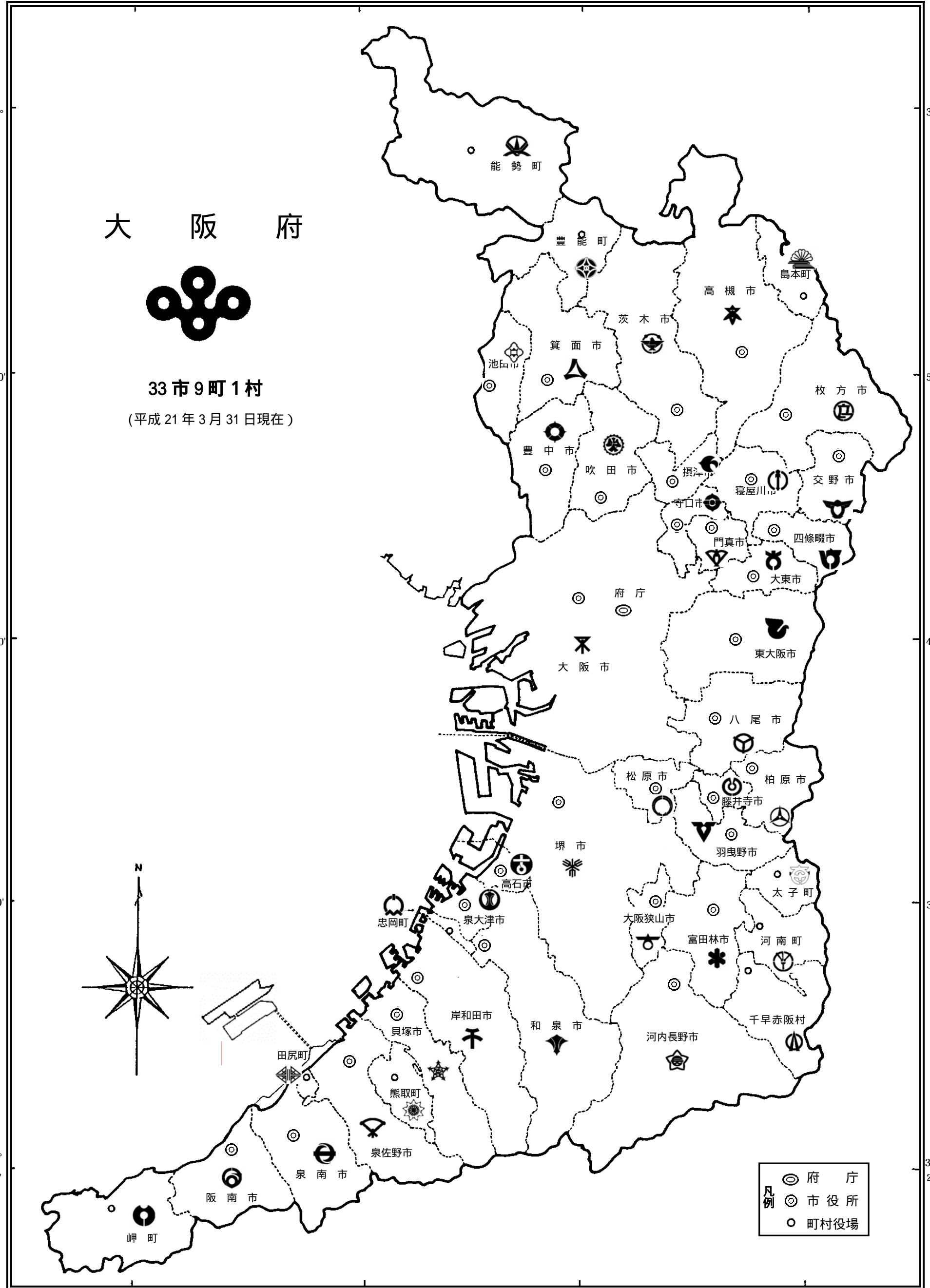
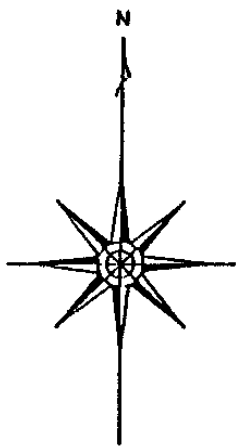

◎	府 庁
⊙	市 役 所
○	町 村 役 場

135°10'

20'

30'

40'

35°

50'

40'

30'

34°

20'

DATA  
OF  
IKEDA  
(平成20年)

イラストで見る  
市民の暮らし



婚姻 1日に3.4件

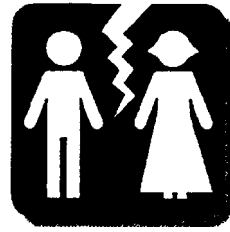

離婚 1日に0.9件



出生 1日に2.5人



死亡 1日に2.1人

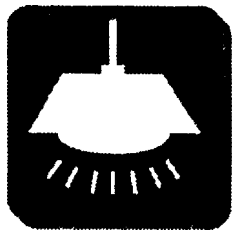

電力(消費量)  
1日に710,249kWh

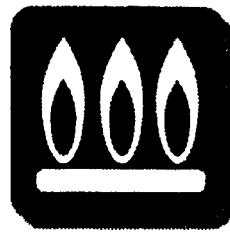

ガス 1日に134,372m<sup>3</sup>  
(45MJ(=10,750Kcal)/m<sup>3</sup>換算)



水道(給水量)  
1日当たり37,145m<sup>3</sup>

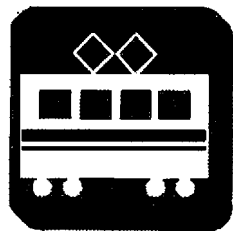

電車(阪急宝塚線)  
乗降客  
1日に106,251人

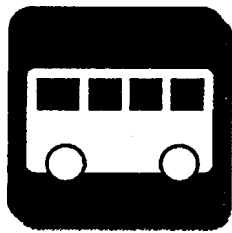

バス乗降客  
1日に18,172人(H19)  
(池田市内線のみ)

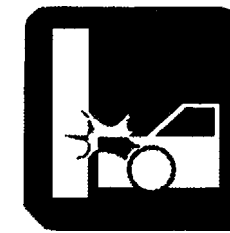

交通事故 1日に1.5件



犯罪 1日に4.6件



飛行機乗降客  
1日に42,713人



世帯員数  
1世帯平均2.3人

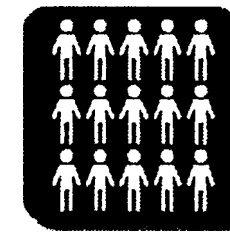

人口密度  
1km<sup>2</sup>当たり4,702人



病院・診療所  
市民571人に1院



教員 生徒13人に1人  
(小・中・高校のみ)



火災 9.6日に1件



市税  
市民1人当たり17.1万円  
(平成20年度決算)



市職員  
市民86人に1人



都市公園  
市民1人当たり11.87m<sup>2</sup>

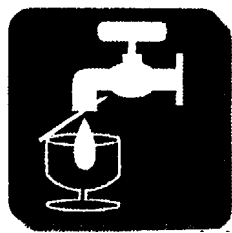

上水道 市民1人  
1日当たり  
年平均給水量358リットル

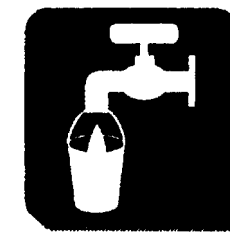

下水道 普及率99.9%

# 第1章 土地・気象

## 1 . 位 置

經 度		緯 度	
最 東	最 西	最 南	最 北
135°27	135°25	34°47	34°52
畑3丁目27番地先	桃園1丁目3427番地先	空港2丁目546番地先	伏尾町25-1番地先

資料 総合政策部政策推進課

## 2 . 地 勢

広 ぼ う (km)		海 抜 (m)		市域面積 (km <sup>2</sup> )
東 西	南 北	最 高	最 低	
3.82	10.28	483.9	14.4	22.09

資料 総合政策部政策推進課

## 3 . 土 地 評 価 地 積

単位：m<sup>2</sup>

1月1日現在

区 分	平成17年	18	19	20	21
総 数	10,755,972	10,749,714	10,743,135	10,818,124	10,821,810
田	1,021,254	1,007,117	1,000,024	990,156	986,261
畑	436,687	428,637	426,365	423,452	420,854
宅 地	5,637,948	5,654,531	5,660,054	5,656,291	5,670,525
山 林	2,164,471	2,156,288	2,154,878	2,230,346	2,230,711
原 野	61,982	61,982	61,888	61,674	61,674
雑 種 地	430,959	435,199	433,642	427,149	420,313
そ の 他	1,002,671	1,005,960	1,006,284	1,029,056	1,031,472

概要調書による。

資料 総務部税務課

## 4 . 地 域 ・ 地 区 指 定 面 積

平成21年3月末現在

区 分	面 積	市街化区域面積 に対する割合	区 分	面 積		
市 街 化 区 域	第1種低層住居専用地域	179 ha	16.5 %	高度地区 (第一種)	191 ha	
	第1種中高層住居専用地域	467	42.9	高度地区 (第二種)	522	
	第2種中高層住居専用地域	19	1.8	高度利用地区	(A地区)	1.3
	第1種住居地域	157	14.4		(B地区)	1.1
	第2種住居地域	64	5.9		(C地区)	0.1
	近隣商業地域	26	2.4		(D地区)	0.6
	商業地域	28	2.6	鼓ヶ滝風致地区	31.00	
	準工業地域	69	6.3	池田山風致地区	396.86	
	工業地域	47	4.3	待兼山風致地区	6.94	
	無指定地域	32	2.9	近郊緑地保全区域 (北摂連山)	693	
合 計	1,088	100.0	生産緑地地区 (80地区)	13.20		
市街化調整区域	1,121					
都市計画区域	2,209					
防火地域	28					
準防火地域	26					

資料 都市建設部まちづくり課

平成21年度都市計画概要



## 6. 気象の概況

年 月	気 温 ( )			平均湿度 (%)	降 水 量 (mm)		平均風速 (kt)
	平 均	最 高	最 低		降水量	日最大 降水量	
平成16年	17.2	37.8	-4.2	66	1,484.5	128.5	...
17	16.3	38.5	-3.4	65	779.0	39.5	...
18	16.3	37.8	-4.4	68	1,495.0	116.0	...
19	16.8	38.4	-4.2	67	1,010.5	58.5	...
20	16.5	37.4	-2.9	67	1,309.0	60.0	...
1月	4.9	14.0	-2.9	71	47.0	15.0	...
2	4.0	13.7	-2.6	66	48.0	21.5	...
3	10.0	21.4	-0.8	65	97.5	28.0	...
4	14.9	27.3	3.3	62	124.0	32.0	...
5	19.6	31.6	8.5	55	222.0	60.0	...
6	22.9	30.6	14.3	68	181.5	29.0	...
7	28.7	37.4	20.0	69	163.0	51.0	...
8	28.4	37.1	18.0	70	115.5	50.5	...
9	24.6	33.8	14.5	70	139.0	47.5	...
10	19.0	29.0	9.0	71	74.5	25.5	...
11	12.5	23.0	0.3	68	56.0	15.5	...
12	7.9	18.8	-2.1	70	41.0	26.5	...
年 月	天 気 日 数 (日)						
	雪	積 雪	ひょう	霧	雷 電	日最大風速 20kt	
平成16年	12	-	-	-	21	27	
17	21	21	-	-	27	13	
18	24	23	-	-	21	19	
19	5	5	-	-	18	20	
20	23	23	-	-	22	17	
1月							
2							
3							
4							
5	-	-	-	-	-	1	
6	-	-	-	-	1	-	
7	-	-	-	-	5	1	
8	-	-	-	-	7	-	
9	-	-	-	-	5	-	
10	-	-	-	-	-	-	
11	-	-	-	-	-	-	
12	1	1	-	-	1	3	

## 7. 平均気温

単位：

年次・日	1月	2月	3月	4月	5月	6月	7月	8月	9月	10月	11月	12月
平成16年	4.7	6.8	9.3	15.6	20.6	24.6	29.4	28.2	25.9	18.6	14.0	9.0
17	5.1	5.3	8.2	15.7	19.1	24.9	27.2	28.5	25.9	19.2	12.3	4.5
18	4.4	6.0	8.0	13.2	19.6	24.0	26.6	29.3	23.9	19.5	13.7	7.9
19	6.3	7.7	9.1	13.9	19.2	23.5	25.7	29.4	27.0	19.3	12.6	8.3
20	4.9	4.0	10.0	14.9	19.6	22.9	28.7	28.4	24.6	19.0	12.5	7.9
1日	3.8	3.3	6.8	9.5	20.0	21.6	24.2	29.3	28.9	20.8	16.1	8.0
2	4.6	3.2	6.9	10.8	20.3	18.8	26.0	30.6	28.4	19.7	16.0	8.8
3	5.7	3.6	6.1	12.8	21.9	18.7	27.8	30.8	26.9	19.8	17.5	10.0
4	5.2	4.3	5.5	11.7	21.3	21.8	28.7	30.4	26.8	21.5	15.2	12.1
5	5.3	4.2	4.3	12.8	19.2	20.0	28.2	30.4	27.2	18.6	14.5	10.4
6	5.4	4.0	5.3	14.3	17.9	21.3	29.0	29.0	28.1	20.3	17.2	3.8
7	5.4	4.1	6.3	12.9	19.8	22.2	28.8	29.7	27.3	20.5	17.7	2.8
8	7.7	3.2	6.2	14.0	21.5	23.5	26.9	30.1	26.2	21.9	13.1	5.8
9	8.7	1.1	9.1	15.2	18.7	22.2	25.8	29.8	25.2	22.4	11.9	11.5
10	7.3	4.4	10.9	14.1	12.3	23.5	26.4	29.8	26.0	22.8	11.3	11.0
11	8.3	6.4	10.7	14.0	13.7	23.9	27.3	30.4	26.9	20.0	12.0	10.6
12	9.1	4.9	12.9	14.1	15.5	22.0	28.9	30.5	26.7	16.3	13.9	10.1
13	4.5	0.8	13.9	14.5	17.1	23.2	29.2	30.9	26.2	18.2	14.5	10.2
14	3.7	2.9	13.0	14.8	16.9	22.9	29.5	30.1	27.1	16.7	15.8	8.8
15	3.9	3.9	10.4	15.3	17.2	21.1	29.2	30.8	23.7	19.1	17.4	6.8
16	6.3	3.2	11.1	16.5	19.6	23.7	28.3	29.5	24.6	18.6	15.3	8.4
17	3.7	1.8	12.2	15.4	20.7	24.5	29.0	28.3	25.6	20.1	14.7	10.5
18	3.6	3.3	13.5	15.3	20.2	24.0	27.9	28.4	24.7	20.5	10.8	8.6
19	3.7	4.9	12.9	14.8	20.2	24.5	30.1	29.7	25.0	21.4	5.6	7.6
20	2.9	5.8	10.8	16.2	19.1	24.5	31.2	28.1	27.2	20.3	5.8	7.7
21	4.5	6.8	11.9	17.0	19.1	25.2	30.6	25.5	23.7	19.3	7.2	11.3
22	4.2	7.3	12.1	18.2	21.1	24.0	30.8	25.5	23.6	17.9	8.8	8.9
23	5.8	5.8	13.5	19.6	23.0	21.9	30.9	24.5	24.1	20.3	9.8	6.1
24	3.8	1.0	13.8	14.4	20.2	23.2	30.8	25.6	23.1	21.5	8.8	5.8
25	2.1	2.8	12.5	13.5	20.8	24.3	30.8	23.8	22.5	18.2	11.1	7.5
26	2.6	5.2	11.2	15.2	22.9	24.0	31.0	25.8	23.1	16.3	10.4	3.5
27	2.1	3.4	10.1	16.2	22.4	24.8	31.5	27.0	18.6	17.1	9.6	4.4
28	2.0	4.8	11.0	15.9	21.8	24.5	27.5	26.5	17.4	14.6	11.7	6.3
29	4.5	6.6	9.4	18.0	20.4	24.2	26.7	26.3	15.5	15.5	11.3	6.4
30	6.7		8.3	20.3	22.3	23.5	29.3	24.9	18.1	14.6	9.9	6.9
31	4.6		8.9		19.9		27.8	28.3		13.5		3.6



## 8 . 降 水 量

単位：mm

年次・日	1月	2月	3月	4月	5月	6月	7月	8月	9月	10月	11月	12月
平成16年	11.5	46.5	61.5	122.5	270.0	124.0	75.5	132.5	196.5	286.0	76.0	82.0
17	15.5	46.0	85.0	27.5	63.0	64.5	155.5	87.5	101.5	87.5	33.5	12.0
18	29.5	101.0	102.5	132.0	194.0	164.5	294.5	171.0	76.5	72.5	64.5	92.5
19	18.0	47.0	102.0	39.5	155.5	121.0	172.5	73.0	51.5	129.5	13.5	87.5
20	47.0	48.0	97.5	124.0	222.0	181.5	163.0	115.5	139.0	74.5	56.0	41.0
1日	-	-	1.0	0.0	0.0	-	-	-	0.0	1.5	-	-
2	-	2.0	-	-	-	17.0	0.0	-	0.5	-	-	-
3	-	8.0	3.0	-	-	24.0	8.5	-	2.5	-	-	-
4	0.0	0.5	-	-	-	0.0	-	0.0	-	-	-	-
5	-	0.0	0.0	-	1.5	23.0	-	-	23.0	25.5	-	26.5
6	-	0.0	-	-	-	-	-	38.0	-	3.5	7.0	-
7	0.5	0.0	0.0	21.5	-	0.5	-	0.0	2.0	0.0	15.5	-
8	-	0.0	-	-	-	5.0	25.5	-	-	-	3.0	-
9	-	11.0	-	16.5	-	3.5	51.0	1.0	-	-	0.0	2.0
10	-	0.0	5.5	27.0	20.5	-	2.0	-	-	-	-	-
11	6.0	-	-	0.0	3.5	1.5	-	-	-	3.0	-	0.0
12	8.5	4.0	-	-	-	5.0	-	-	-	-	-	-
13	0.0	0.0	0.0	5.0	23.5	-	-	-	3.0	-	-	-
14	-	0.0	19.0	2.5	20.0	-	-	0.0	0.0	15.0	-	1.5
15	-	-	-	-	-	7.0	1.0	-	1.5	-	-	-
16	0.0	0.0	-	0.5	-	1.5	-	3.5	2.0	-	9.0	-
17	0.0	0.0	-	32.0	-	-	-	-	0.5	-	-	0.5
18	-	0.0	-	4.0	-	-	14.0	-	3.5	-	-	-
19	-	-	28.0	0.0	8.0	19.0	8.5	0.0	7.0	-	-	-
20	7.0	-	6.0	-	15.0	29.0	-	0.5	-	-	-	-
21	1.0	-	-	-	-	5.5	-	0.5	47.5	-	0.0	9.0
22	1.5	-	-	-	-	21.5	-	0.0	-	5.5	-	0.5
23	15.0	0.0	1.0	0.0	-	0.0	-	50.5	-	7.5	-	-
24	0.0	0.5	13.0	15.0	34.0	-	-	1.0	-	11.0	8.5	-
25	0.0	0.0	1.0	-	60.0	-	-	2.5	-	-	-	1.0
26	-	21.5	0.0	-	0.0	0.0	-	4.5	11.5	2.0	-	0.0
27	0.0	0.5	-	-	-	-	-	0.0	-	-	7.0	0.0
28	2.5	0.0	0.5	-	9.0	1.0	36.5	2.0	0.0	-	6.0	-
29	5.0	-	-	-	26.5	17.0	1.0	3.0	17.0	-	0.0	-
30	0.0	-	11.5	-	-	0.5	-	8.5	17.5	-	-	-
31	0.0	-	8.0	-	0.5	-	15.0	-	-	-	-	0.0

## 第2章 人口

## 9. 世帯数及び

単位：人

年次	世帯数	人		
		総数	男	女
昭和8年	6,132	29,023	14,591	14,432
池田町	3,623	16,617	8,323	8,294
細河村	679	3,448	1,771	1,677
秦野村	458	2,503	1,246	1,257
北豊島村	1,372	6,455	3,251	3,204
昭和9年	6,642	31,137	15,596	15,541
池田町	3,942	17,948	8,992	8,956
細河村	685	3,478	1,785	1,693
秦野村	502	2,606	1,313	1,293
北豊島村	1,513	7,105	3,506	3,599
昭和11年	6,768	31,840	15,898	15,942
12	6,721	31,648	15,545	16,103
13	6,627	30,787	15,202	15,585
14 (市制施行)	7,742	36,000	18,000	18,000
16	7,842	35,989	17,469	18,520
17	8,817	41,250	19,771	21,479
18	8,310	37,790	18,119	19,671
19	...	36,073	17,094	18,979
20	9,512	40,914	19,370	21,544
21	9,692	41,732	19,882	21,850
23	10,110	43,877	21,317	22,560
24	10,550	45,096	21,810	23,286
26	10,896	47,021	23,015	24,006
27	10,622	47,604	23,413	24,191
28	11,418	49,891	24,597	25,294
29	11,683	50,595	24,930	25,665
30	11,878	51,322	25,292	26,030
31	12,310	52,860	25,979	26,881
32	12,736	54,100	26,681	27,419
33	13,455	55,430	27,400	28,030
34	14,388	57,944	28,721	29,223
35	15,583	60,788	30,167	30,621
36	17,483	65,461	32,802	32,659
37	20,749	73,353	37,103	36,250
38	22,669	77,875	39,469	38,406
39	25,090	82,402	41,874	40,528
40	26,210	85,034	43,237	41,797
41	27,405	87,155	44,232	42,923
42	28,830	89,794	45,706	44,088

昭和10.15.22.25年人口は、P.16「15.国勢調査人口」参照。

資料 府統計課 市総合政策部政策推進課

## 人口の推移

年次	世帯数	年末現在		
		人		口
		総数	男	女
4 3	30,335	92,713	47,212	45,501
4 4	31,624	94,308	48,136	46,172
4 5	32,546	96,249	48,876	47,373
4 6	32,534	96,558	48,728	47,830
4 7	33,791	97,224	48,720	48,504
4 8	34,631	98,465	48,903	49,562
4 9	34,858	99,023	49,169	49,854
5 0	35,195	99,938	49,299	50,639
5 1	35,295	101,294	49,887	51,407
5 2	35,315	101,449	50,041	51,408
5 3	35,111	101,103	49,799	51,304
5 4	35,216	101,221	49,978	51,243
5 5	35,434	101,014	49,882	51,132
5 6	35,509	100,813	49,740	51,073
5 7	35,720	100,722	49,600	51,122
5 8	35,950	101,264	49,908	51,356
5 9	36,263	101,471	50,120	51,351
6 0	36,607	101,761	50,348	51,413
6 1	37,006	102,052	50,471	51,581
6 2	37,819	103,207	51,154	52,053
6 3	38,166	103,766	51,376	52,390
平成元	38,422	103,618	51,200	52,418
2	38,917	103,650	51,151	52,499
3	39,531	103,846	51,162	52,684
4	39,864	103,785	51,168	52,617
5	40,114	103,380	50,935	52,445
6	40,097	102,890	50,664	52,226
7	40,499	103,105	50,739	52,366
8	40,720	102,698	50,519	52,179
9	40,690	101,757	49,953	51,804
1 0	40,936	101,602	49,811	51,791
1 1	41,316	101,706	49,790	51,916
1 2	41,605	101,585	49,734	51,851
1 3	41,950	101,583	49,588	51,995
1 4	42,200	101,328	49,420	51,908
1 5	42,288	100,854	49,132	51,722
1 6	42,766	100,895	49,125	51,770
1 7	43,379	101,250	49,317	51,933
1 8	44,203	102,386	49,828	52,558
1 9	45,197	103,817	50,415	53,402
2 0	45,728	103,872	50,491	53,381

## 10. 町丁別世帯

単位：人

町名	世帯数	人口		
		総数	男	女
総数	45,728	103,872	50,491	53,381
伏尾町	734	1,782	857	925
吉田町	59	184	86	98
東山町	191	487	209	278
中川原町	166	409	192	217
古江町	479	1,072	501	571
木部町	493	1,207	557	650
新町	270	557	274	283
綾羽1丁目	143	284	132	152
綾羽2丁目	242	516	253	263
栄本町	561	1,064	473	591
城山町	280	552	270	282
建石町	536	1,240	578	662
上池田1丁目	337	843	399	444
上池田2丁目	280	679	322	357
城南1丁目	437	849	370	479
城南2丁目	159	274	130	144
城南3丁目	1,140	3,093	1,469	1,624
大和町	223	488	241	247
菅原町	288	615	275	340
栄町	317	580	270	310
槻木町	576	1,212	588	624
西本町	220	407	199	208
室町	610	1,334	592	742
桃園1丁目	502	1,145	555	590
桃園2丁目	0	0	0	0
姫室町	543	1,033	486	547
呉服町	690	1,466	672	794
満寿美町	945	1,934	901	1,033
宇保町	915	1,939	920	1,019
神田1丁目	2,143	4,143	2,351	1,792
神田2丁目	766	1,788	907	881
神田3丁目	716	1,662	862	800
神田4丁目	949	2,271	1,147	1,124
ダイハツ町	3	10	7	3
八王寺1丁目	932	2,167	1,049	1,118
八王寺2丁目	68	162	80	82
天神1丁目	791	1,653	766	887
天神2丁目	599	1,189	563	626
住吉1丁目	1,158	2,739	1,361	1,378
住吉2丁目	504	1,123	551	572

## 数 及 び 人 口

平成20年12月末現在

町 名	世 帯 数	人 口		
		総 数	男	女
空 港 1 丁目	407	719	374	345
2 丁目	143	224	152	72
豊 島 南 1 丁目	437	906	480	426
2 丁目	306	650	342	308
豊 島 北 1 丁目	894	1,957	1,010	947
2 丁目	803	1,787	858	929
石 橋 1 丁目	758	1,348	641	707
2 丁目	1,053	2,148	1,036	1,112
3 丁目	365	659	337	322
4 丁目	1,249	2,766	1,365	1,401
井 口 堂 1 丁目	857	1,897	894	1,003
2 丁目	1,029	2,164	1,051	1,113
3 丁目	662	1,425	657	768
鉢 塚 1 丁目	594	1,367	681	686
2 丁目	457	1,110	538	572
3 丁目	977	2,258	1,127	1,131
旭 丘 1 丁目	823	2,006	959	1,047
2 丁目	509	1,229	572	657
3 丁目	608	1,465	670	795
荘 園 1 丁目	660	1,506	740	766
2 丁目	321	754	355	399
緑 丘 1 丁目	516	1,271	611	660
2 丁目	1,048	2,320	1,135	1,185
渋 谷 1 丁目	511	1,275	624	651
2 丁目	240	676	355	321
3 丁目	629	1,591	794	797
五 月 丘 1 丁目	382	1,013	489	524
2 丁目	1,055	2,465	1,169	1,296
3 丁目	898	2,315	1,109	1,206
4 丁目	303	783	403	380
5 丁目	238	516	245	271
畑 1 丁目	873	2,251	1,068	1,183
2 丁目	416	1,015	492	523
3 丁目	617	1,578	775	803
4 丁目	658	1,709	828	881
5 丁目	212	563	283	280
伏 尾 台 1 丁目	654	1,723	828	895
2 丁目	612	1,603	739	864
3 丁目	405	1,088	514	574
4 丁目	316	866	413	453
5 丁目	268	754	363	391

## 11. 戸籍人口及び住民基本台帳人口

単位：人

年末・月末現在

年 月	戸 籍		住 民 基 本 台 帳			
	本籍世帯数	本籍地人口	総 数	男	女	世 帯 数
平成 16年	32,956	86,642	99,586	48,481	51,105	41,832
17	33,335	87,140	99,812	48,606	51,206	42,347
18	33,808	87,896	100,897	49,080	51,817	43,127
19	34,268	88,777	102,305	49,696	52,609	44,080
20	34,632	89,329	102,351	49,748	52,603	44,610
1 月	34,278	88,788	102,305	49,690	52,615	44,085
2	34,311	88,850	102,310	49,707	52,603	44,120
3	34,352	88,934	102,193	49,620	52,573	44,153
4	34,391	88,960	102,627	49,946	52,681	44,611
5	34,430	88,993	102,619	49,909	52,710	44,647
6	34,468	89,013	102,563	49,871	52,692	44,622
7	34,513	89,090	102,583	49,872	52,711	44,649
8	34,546	89,164	102,589	49,879	52,710	44,668
9	34,556	89,204	102,535	49,862	52,673	44,681
10	34,590	89,267	102,543	49,871	52,672	44,692
11	34,618	89,314	102,418	49,802	52,616	44,641
12	34,632	89,329	102,351	49,748	52,603	44,610

資料 市民生活部市民課

## 12. 人口動態と婚姻・離婚件数

単位：人

年 次	社 会 動 態 A			自 然 動 態 B			外国人 増減C	合 計 A+B+C	婚 姻 (件)	離 婚 (件)
	転 入	転 出	社会増減	出 生	死 亡	自然増減				
平成 16年	5,643	5,718	75	818 ( 416 )	693 ( 374 )	125 ( 42 )	9	41	1,155	343
17	5,686	5,496	190	798 ( 413 )	762 ( 392 )	36 ( 21 )	129	355	1,241	342
18	6,418	5,501	# 917	883 ( 448 )	715 ( 383 )	168 ( 65 )	51	1,136	1,273	321
19	6,533	5,322	# 1,211	879 ( 451 )	683 ( 367 )	196 ( 84 )	23	1,430	1,307	335
20	5,114	5,376	262	897 ( 466 )	758 ( 370 )	139 ( 96 )	9	114	1,240	331

転入、転出には職権記載、職権消除をそれぞれ含む。( )は男を再掲。

資料 市民生活部市民課

## 13. 外 国 人 登 録

単位：人

年末現在

年 次	世帯数	人 口			韓国・朝鮮	中 国	そ の 他
		総数	男	女			
平成 16年	934	1,309	644	665	746	248	315
17	1,032	1,438	711	727	783	281	374
18	1,076	1,489	748	741	774	329	386
19	1,117	1,512	719	793	755	351	406
20	1,118	1,521	743	778	729	390	235

資料 市民生活部市民課

# 第3章 国勢調査



## 14. 町丁別世帯

単位：人

町名	世帯数	人口		
		総数	男	女
総数	43,401	101,616	49,682	51,934
伏尾町	602	1,802	871	931
吉田町	49	187	86	101
東山町	124	463	196	267
中川原町	86	290	144	146
古江町	396	1,280	574	706
木部町	444	1,261	568	693
新町	254	541	265	276
綾羽1丁目	139	279	124	155
綾羽2丁目	242	521	250	271
栄本町	592	1,035	421	614
城山町	301	592	280	312
建石町	454	1,345	592	753
上池田1丁目	353	858	420	438
上池田2丁目	276	703	329	374
城南1丁目	405	850	413	437
城南2丁目	162	293	131	162
城南3丁目	458	1,088	492	596
大和町	228	490	234	256
菅原町	302	662	304	358
栄町	354	655	309	346
槻木町	305	479	242	237
西本町	232	433	205	228
室町	596	1,405	633	772
桃園1丁目	451	1,128	549	579
桃園2丁目	-	-	-	-
姫室町	571	1,055	513	542
呉服町	685	1,535	693	842
満寿美町	919	1,971	931	1,040
宇保町	882	2,000	964	1,036
神田1丁目	2,047	4,256	2,389	1,867
神田2丁目	700	1,826	911	915
神田3丁目	685	1,665	853	812
神田4丁目	826	2,064	1,022	1,042
ダイハツ町	3	10	6	4
八王寺1丁目	870	2,127	1,039	1,088
八王寺2丁目	79	175	88	87
天神1丁目	748	1,569	727	842
天神2丁目	712	1,309	639	670
住吉1丁目	1,048	2,563	1,261	1,302
住吉2丁目	511	1,177	589	588

## 数 及 び 人 口

平成17年10月1日現在

町 名	世 帯 数	人 口		
		総 数	男	女
空 港 1 丁目	419	753	388	365
2 丁目	157	244	166	78
豊 島 南 1 丁目	460	940	519	421
2 丁目	289	650	343	307
豊 島 北 1 丁目	878	2,038	1,052	986
2 丁目	832	1,944	940	1,004
石 橋 1 丁目	883	1,509	721	788
2 丁目	1,218	2,303	1,167	1,136
3 丁目	451	768	413	355
4 丁目	1,382	3,018	1,540	1,478
井 口 堂 1 丁目	902	1,906	958	948
2 丁目	1,085	2,259	1,126	1,133
3 丁目	654	1,451	719	732
鉢 塚 1 丁目	581	1,426	717	709
2 丁目	434	1,091	532	559
3 丁目	996	2,404	1,231	1,173
旭 丘 1 丁目	761	1,951	929	1,022
2 丁目	444	1,167	535	632
3 丁目	532	1,437	651	786
荘 園 1 丁目	613	1,467	723	744
2 丁目	324	802	380	422
緑 丘 1 丁目	461	1,214	588	626
2 丁目	911	2,007	972	1,035
澁 谷 1 丁目	466	1,253	612	641
2 丁目	222	633	328	305
3 丁目	552	1,465	721	744
五 月 丘 1 丁目	412	1,044	531	513
2 丁目	998	2,404	1,113	1,291
3 丁目	727	1,784	866	918
4 丁目	267	713	368	345
5 丁目	302	593	327	266
畑 1 丁目	791	2,177	1,031	1,146
2 丁目	418	1,031	514	517
3 丁目	586	1,582	779	803
4 丁目	657	1,738	834	904
5 丁目	178	464	235	229
伏 尾 台 1 丁目	596	1,712	823	889
2 丁目	557	1,614	744	870
3 丁目	373	1,093	514	579
4 丁目	285	852	412	440
5 丁目	256	773	363	410

## 15. 世帯数及び人口の推移

単位：人

10月1日現在

年次	世帯数	人口		
		総数	男	女
大正9年	3,781	17,280	8,566	8,714
池田町	2,366	10,322	4,978	5,344
細河村	584	2,868	1,447	1,421
秦野村	343	1,644	876	768
北豊島村	488	2,446	1,265	1,181
大正14年	4,567	20,643	10,408	10,235
池田町	2,892	12,496	6,281	6,215
細河村	620	3,153	1,577	1,576
秦野村	380	1,794	899	895
北豊島村	675	3,200	1,651	1,549
昭和5年	5,479	25,437	12,828	12,609
池田町	3,311	14,947	7,542	7,405
細河村	675	3,370	1,718	1,652
秦野村	496	2,355	1,149	1,206
北豊島村	997	4,765	2,419	2,346
昭和10年	6,658	31,457	15,753	15,704
15	7,528	35,494	17,617	17,877
22	9,995	42,733	20,707	22,026
25	10,229	45,177	22,006	23,171
30	11,344	50,073	24,595	25,478
35	15,030	59,688	29,694	29,994
40	22,449	82,478	41,556	40,922
45	27,422	94,333	47,667	46,666
50	30,990	100,268	49,381	50,887
55	35,939	101,121	49,980	51,141
60	36,629	101,683	50,267	51,416
平成2	39,631	104,218	51,521	52,697
7	41,278	104,293	51,409	52,884
12	41,801	101,516	49,889	51,627
17	43,401	101,616	49,682	51,934

資料 総合政策部政策推進課

## 16. 人口集中地区人口・面積

10月1日現在

年次	人口 (人)		面積 (km <sup>2</sup> )		人口密度 (人/km <sup>2</sup> )	
	全域	人口集中地区	全域	人口集中地区	全域	人口集中地区
昭和60年	101,683	93,660	21.73	10.3	4,679	9,093
平成2	104,218	99,312	22.11	11.0	4,714	9,028
7	104,293	98,993	22.11	10.8	4,717	9,166
12	101,516	96,049	22.11	10.6	4,591	9,078
17	101,616	96,061	22.11	10.5	4,596	9,123

資料 総合政策部政策推進課

## 17. 年齢5歳階級別人口

単位：人

10月1日現在

年 齢	平 成 12 年			平 成 17 年		
	総 数	男	女	総 数	男	女
総 数	101,516	49,889	51,627	101,616	49,682	51,934
0～14歳	13,718	7,126	6,592	13,117	6,765	6,352
0～4	4,410	2,303	2,107	4,151	2,143	2,008
5～9	4,442	2,307	2,135	4,543	2,358	2,185
10～14	4,866	2,516	2,350	4,423	2,264	2,159
15～64歳	72,472	36,269	36,203	68,129	33,907	34,222
15～19	6,300	3,307	2,993	5,447	2,875	2,572
20～24	8,514	4,722	3,792	7,120	4,077	3,043
25～29	8,759	4,521	4,238	6,805	3,475	3,330
30～34	7,658	3,889	3,769	7,895	3,912	3,983
35～39	6,767	3,288	3,479	7,237	3,541	3,696
40～44	6,020	2,947	3,073	6,595	3,169	3,426
45～49	6,585	3,102	3,483	5,835	2,814	3,021
50～54	8,414	4,063	4,351	6,274	2,916	3,358
55～59	7,264	3,482	3,782	8,065	3,881	4,184
60～64	6,191	2,948	3,243	6,856	3,247	3,609
65歳以上	15,265	6,453	8,812	18,955	8,150	10,805
65～69	5,213	2,480	2,733	5,939	2,759	3,180
70～74	4,034	1,838	2,196	4,998	2,350	2,648
75～79	2,733	1,061	1,672	3,673	1,605	2,068
80～84	1,722	620	1,102	2,331	867	1,464
85～89	1,066	329	737	1,237	386	851
90～94	408	108	300	596	148	448
95～99	83	16	67	163	33	130
100歳以上	6	1	5	18	2	16
不 詳	61	41	20	1,415	860	555

## 18 . 年 齡 各

単位：人

年 齡	総 数	男	女	年 齡	総 数	男	女
総 数	101,616	49,682	51,934				
0 ~ 4 歳	4,151	2,143	2,008	25 ~ 29 歳	6,805	3,475	3,330
0	817	427	390	25	1,312	698	614
1	774	417	357	26	1,369	723	646
2	819	409	410	27	1,387	705	682
3	866	449	417	28	1,319	664	655
4	875	441	434	29	1,418	685	733
5 ~ 9	4,543	2,358	2,185	30 ~ 34	7,895	3,912	3,983
5	954	499	455	30	1,478	733	745
6	899	472	427	31	1,591	799	792
7	871	460	411	32	1,613	799	814
8	903	467	436	33	1,580	772	808
9	916	460	456	34	1,633	809	824
10 ~ 14	4,423	2,264	2,159	35 ~ 39	7,237	3,541	3,696
10	847	426	421	35	1,566	744	822
11	926	452	474	36	1,527	757	770
12	869	451	418	37	1,532	766	766
13	915	487	428	38	1,502	739	763
14	866	448	418	39	1,110	535	575
15 ~ 19	5,447	2,875	2,572	40 ~ 44	6,595	3,169	3,426
15	951	478	473	40	1,508	725	783
16	901	455	446	41	1,291	595	696
17	973	505	468	42	1,315	606	709
18	1,235	651	584	43	1,295	652	643
19	1,387	786	601	44	1,186	591	595
20 ~ 24	7,120	4,077	3,043	45 ~ 49	5,835	2,814	3,021
20	1,429	820	609	45	1,261	626	635
21	1,458	844	614	46	1,156	539	617
22	1,487	861	626	47	1,139	516	623
23	1,371	770	601	48	1,092	532	560
24	1,375	782	593	49	1,187	601	586

# 歳 別 人 口

平成17年10月1日現在

年 齡	総 数	男	女	年 齡	総 数	男	女
50～54 歳	6,274	2,916	3,358	75～79 歳	3,673	1,605	2,068
50	1,113	514	599	75	792	344	448
51	1,195	534	661	76	767	342	425
52	1,270	596	674	77	760	331	429
53	1,279	600	679	78	692	311	381
54	1,417	672	745	79	662	277	385
55～59	8,065	3,881	4,184	80～84	2,331	867	1,464
55	1,554	747	807	80	525	211	314
56	1,867	939	928	81	534	203	331
57	1,810	862	948	82	479	190	289
58	1,759	819	940	83	432	155	277
59	1,075	514	561	84	361	108	253
60～64	6,856	3,247	3,609	85～89	1,237	386	851
60	1,178	552	626	85	359	118	241
61	1,407	685	722	86	219	71	148
62	1,317	631	686	87	255	64	191
63	1,546	740	806	88	210	69	141
64	1,408	639	769	89	194	64	130
65～69	5,939	2,759	3,180	90～94	596	148	448
65	1,234	571	663	90	158	44	114
66	1,111	505	606	91	151	36	115
67	1,210	567	643	92	129	30	99
68	1,208	572	636	93	97	22	75
69	1,176	544	632	94	61	16	45
70～74	4,998	2,350	2,648	95～99	163	33	130
70	1,072	528	544	95	56	16	40
71	1,023	494	529	96	46	8	38
72	1,013	466	547	97	26	5	21
73	992	463	529	98	23	3	20
74	898	399	499	99	12	1	11
				100歳以上 不 詳	18	2	16
					1,415	860	555

## 19. 大阪府内市区町村別世帯

市区町村名	世帯数	人口 (人)	面積 (km <sup>2</sup> )	人口密度 (1km <sup>2</sup> 当たり)
総数 1)	3,654,293	8,817,166	1,894.31	4,654.6
大阪市	1,245,012	2,628,811	222.11	11,835.6
都島区	46,499	99,831	6.05	16,501.0
福島区	29,624	60,959	4.67	13,053.3
此花区	27,815	63,809	16.04	3,978.1
西区	41,808	72,591	5.20	13,959.8
港区	37,702	83,191	7.90	10,530.5
大正区	30,965	73,207	9.43	7,763.2
天王寺区	30,965	64,137	4.80	13,361.9
浪速区	34,279	54,174	4.37	12,396.8
西淀川区	40,825	95,662	14.23	6,722.6
東淀川区	89,430	178,343	13.26	13,449.7
東成区	36,304	78,929	4.55	17,347.0
生野区	61,635	138,564	8.38	16,535.1
旭区	43,628	95,204	6.30	15,111.7
城東区	71,458	160,925	8.42	19,112.2
阿倍野区	47,795	107,354	5.99	17,922.2
住吉区	72,959	158,999	9.34	17,023.4
東住吉区	60,347	135,016	9.75	13,847.8
西成区	78,995	132,767	7.35	18,063.5
淀川区	85,217	169,222	12.64	13,387.8
鶴見区	42,514	107,419	8.16	13,164.1
住之江区	54,906	130,627	20.77	6,289.2
平野区	83,842	200,678	15.30	13,116.2
北区	55,081	100,385	10.33	9,717.8
中央区	40,419	66,818	8.88	7,524.5
堺市	322,936	830,966	149.99	5,540.1
岸和田市	72,856	201,000	72.24	2,782.4
豊中市	161,418	386,623	36.38	10,627.4
池田市	43,401	101,616	22.11	4,595.9
吹田市	149,525	353,885	36.11	9,800.2
泉大津市	29,500	77,673	12.50	6,213.8
高槻市	137,755	351,826	105.31	3,340.9
貝塚市	31,592	90,314	43.98	2,053.5
守口市	62,928	147,465	12.73	11,584.1

1) 世帯の種類「不詳」を含む。

資料 総合政策部政策推進課

## 数・人口・面積及び人口密度

平成17年10月1日現在

市区町村名	世帯数	人口 (人)	面積 (km <sup>2</sup> )	人口密度 (1km <sup>2</sup> 当たり)
枚方市	155,551	404,044	65.08	6,208.4
茨木市	105,782	267,961	76.52	3,501.8
八尾市	105,746	273,487	41.71	6,556.9
泉佐野市	36,065	98,889	54.38	1,818.5
富田林市	44,834	123,837	39.66	3,122.5
寝屋川市	95,896	241,816	24.73	9,778.2
河内長野市	40,900	117,239	109.61	1,069.6
松原市	48,480	127,276	16.66	7,639.6
大東市	49,082	126,504	18.27	6,924.1
和泉市	62,433	177,856	84.99	2,092.7
箕面市	51,646	127,135	47.84	2,657.5
柏原市	29,284	77,034	25.39	3,034.0
羽曳野市	43,225	118,695	26.44	4,489.2
門真市	55,384	131,706	12.28	10,725.2
摂津市	34,048	85,009	14.87	5,716.8
高石市	22,829	61,127	11.35	5,385.6
藤井寺市	25,189	65,780	8.89	7,399.3
東大阪市	212,072	513,821	61.81	8,312.9
泉南市	21,751	64,683	47.34	1,366.3
四条畷市	21,412	57,342	18.74	3,059.9
交野市	27,269	77,644	25.55	3,038.9
大阪狭山市	21,807	58,208	11.86	4,907.9
阪南市	19,844	57,616	36.10	1,596.0
島本町	10,867	29,052	16.78	1,731.3
豊能町	7,925	23,928	34.37	696.2
能勢町	3,844	12,897	98.68	130.7
忠岡町	6,280	17,586	4.03	4,363.8
熊取町	15,070	44,505	17.19	2,589.0
田尻町	2,731	7,240	3.86	1,875.6
岬町	6,743	18,504	49.06	377.2
太子町	4,840	14,483	14.17	1,022.1
河南町	6,419	17,545	25.26	694.6
千早赤阪村	2,122	6,538	37.38	174.9



## 20. 労働力状態、男女別 15 歳以上人口

単位：人

10月 1 日現在

区 分	総 数 1)	労 働 力 人 口			非労働力人口
		計	就 業 者	完全失業者	
平 成 7 年	89,103	54,111	51,544	2,567	34,378
男	43,565	34,025	32,402	1,623	9,107
女	45,538	20,086	19,142	944	25,271
平 成 12 年	87,737	50,985	48,516	2,469	34,614
男	42,722	31,338	29,761	1,577	9,934
女	45,015	19,647	18,755	892	24,680
平 成 17 年	87,084	50,127	47,144	2,983	34,224
男	42,057	29,946	27,991	1,955	10,296
女	45,027	20,181	19,153	1,028	23,928

1) 労働力状態「不詳」を含む。

資料 総合政策部政策推進課

## 21. 産業、男女別 15 歳以上就業者数

単位：人

10月 1 日現在

産 業 分 類	平 成 7 年			平 成 12 年			平 成 17 年		
	総 数	男	女	総 数	男	女	総 数	男	女
総 数	51,544	32,402	19,142	48,516	29,761	18,755	47,144	27,991	19,153
第 1 次 産 業	646	448	198	528	356	172	560	379	181
農 業	642	444	198	526	354	172	559	378	181
林 業	3	3	-	1	1	-	-	-	-
漁 業	1	1	-	1	1	-	1	1	-
第 2 次 産 業	13,185	10,538	2,647	11,888	9,555	2,333	10,260	8,242	2,018
鉱 業	30	28	2	26	23	3	10	9	1
建 設 業	3,733	3,153	580	3,575	3,056	519	3,024	2,541	483
製 造 業	9,422	7,357	2,065	8,287	6,476	1,811	7,226	5,692	1,534
第 3 次 産 業	37,247	21,156	16,091	34,932	19,186	15,746	35,073	18,606	16,467
電気・ガス・熱供給・水道業	219	181	38	216	175	41	187	158	29
運 輸 ・ 通 信 業	3,068	2,474	594	2,913	2,311	602	3,632	2,913	719
卸 売 ・ 小 売 業、飲 食 店	14,230	7,879	6,351	12,580	6,777	5,803	11,819	6,089	5,730
金 融 ・ 保 険 業	2,010	944	1,066	1,625	754	871	1,440	628	812
不 動 産 業	1,096	706	390	1,142	701	441	1,348	849	499
医 療 ・ 福 祉	-	-	-	-	-	-	4,112	1,078	3,034
教 育 ・ 学 習 支 援 業	-	-	-	-	-	-	2,871	1,295	1,576
複 合 サ ー ビ ス 事 業	-	-	-	-	-	-	249	161	88
サ ー ビ ス 業	14,799	7,751	7,048	14,772	7,333	7,439	7,729	4,329	3,400
公 務(他に分類されないもの)	1,825	1,221	604	1,684	1,135	549	1,686	1,106	580
分 類 不 能 の 産 業	466	260	206	1,168	664	504	1,251	764	487

資料 総合政策部政策推進課

## 22. 従業上の地位、男女別 15 歳以上人口

単位：人

10月1日現在

従業上の地位	平成7年			平成12年			平成17年		
	総数	男	女	総数	男	女	総数	男	女
総数 <sup>1)</sup>	51,544	32,402	19,142	48,516	29,761	18,755	44,541	26,459	18,082
雇 用 者	40,854	25,184	15,670	39,143	23,521	15,622	36,495	21,092	15,403
役 員	3,779	3,101	678	2,896	2,328	568	2,573	1,996	577
雇 人 の あ る 業 主	1,977	1,604	373	1,793	1,471	322	1,420	1,185	235
雇 人 の な い 業 主	2,986	2,160	826	2,958	2,169	789	2,696	1,948	748
家 族 従 業 者	1,964	341	1,623	1,942	352	1,590	1,270	226	1,044

1) 従業上の地位「不詳」を含む。

資料 総合政策部政策推進課

## 23. 住居の種類、住宅の所有の関係別一般世帯数、一般世帯人員、1世帯当たり延べ面積

平成17年10月1日現在

区 分	世 帯 数	世帯人員 (人)	1世帯当たり 人員(人)	1世帯当たり 延べ面積(m <sup>2</sup> )	1人当たり 延べ面積(m <sup>2</sup> )
住宅に住む一般世帯	40,662	97,864	2.41	79.1	32.9
主 世 帯	40,273	97,031	2.41	79.3	32.9
持 ち 家	22,441	62,730	2.80	106.4	38.1
公営・公団・公社の借家	2,643	5,449	2.06	47.4	23.0
民 営 の 借 家	14,009	25,982	1.85	43.7	23.5
給 与 住 宅	1,180	2,870	2.43	59.3	24.4
間 借 り	389	833	2.14	53.0	24.7
住宅以外に住む一般世帯	1,519	1,593	1.05	-	-

資料 総合政策部政策推進課

## 24. 住宅の建て方別住宅に住む一般世帯数、一般世帯人員、主世帯の1世帯当たり延べ面積

平成17年10月1日現在

区 分	住宅に住む一般世帯		主 世 帯				
	世 帯 数	世帯人員 (人)	世 帯 数	世帯人員 (人)	1世帯当たり 人員(人)	1世帯当たり 延べ面積(m <sup>2</sup> )	1人当たり 延べ面積(m <sup>2</sup> )
総 数	40,622	97,864	40,273	97,031	2.41	79.3	32.9
一 戸 建	16,899	47,678	16,667	47,126	2.83	116.1	41.1
長 屋 建	2,319	5,642	2,281	5,560	2.44	64.1	26.3
共 同 住 宅	21,330	44,244	21,214	44,051	2.08	52.1	25.1
1・2階	4,219	6,740	4,169	6,658	1.60	36.0	22.6
3～5階	12,020	24,220	11,965	24,134	2.02	49.5	24.5
6～10階	4,453	11,618	4,443	11,595	2.61	70.1	26.8
11～14階	480	1,261	479	1,259	2.63	83.6	31.8
15階以上	158	405	158	405	2.56	76.8	30.0
そ の 他	114	300	111	294	2.65	72.6	27.4

資料 総合政策部政策推進課

## 25. 住宅の建て方別、住宅の所有の関係別住宅に住む一般

区 分	世 帯 数 ( 世 帯 )											
	総数	一戸建	長屋建	共 同 住 宅								
				総数	建物全体の階数				(再掲)世帯が住んでいる階			
					1・2階建	3～5	6～10	11階以上	1・2階建	3～5	6～10	11階以上
住宅に住む一般世帯	40,662	16,899	2,319	21,330	4,219	12,020	4,453	638	11,598	8,431	1,194	107
主 世 帯	40,273	16,667	2,281	21,214	4,169	11,965	4,443	637	11,512	8,404	1,191	107
持 ち 家	22,441	15,100	1,017	6,286	213	2,487	2,987	599	2,260	3,076	850	100
公営・都市機構・公社の借家	2,643	2	36	2,605	17	2,236	352	-	1,136	1,347	122	-
民営の借家	14,009	1,442	1,198	11,331	3,841	6,506	956	28	7,614	3,523	190	4
給 与 住 宅	1,180	123	30	992	98	736	148	10	502	458	29	3
間 借 り	389	232	38	116	50	55	10	1	86	27	3	-

資料 総合政策部政策推進課

## 26. 世帯の家族類型、

親 族 人 員	総 数	親 族								
		総 数	核 家 族 世 帯						そ	
			総 数	夫 婦	夫 婦	男 親	女 親	総 数	夫 婦	
				の み	と 子 供	と 子 供	と 子 供			と 両 親
一 般 世 帯	42,181	27,713	25,034	8,252	13,279	454	3,049	2,679	65	
1 人 世 帯	14,468	-	-	-	-	-	-	-	-	
2	10,884	10,884	10,555	8,252	-	328	1,975	329	-	
3	7,647	7,647	7,050	-	6,051	105	894	597	-	
4	6,645	6,645	5,934	-	5,752	19	163	711	65	
5	1,948	1,948	1,342	-	1,327	1	14	606	-	
6	462	462	142	-	138	1	3	320	-	
7 人 以 上 世 帯	127	127	11	-	11	-	-	116	-	

資料 総合政策部政策推進課

## 世帯数、一般世帯人員（世帯が住んでいる階 特掲）

平成17年10月1日現在

世帯人員（人）													
その他	総数	一戸建	長屋建	共同住宅									その他
				総数	建物全体の階数				(再掲)世帯が住んでいる階				
					1・2階建	3～5	6～10	11階建以上	1・2階建	3～5	6～10	11階建以上	
114	97,864	47,678	5,642	44,244	6,740	24,220	11,618	1,666	22,473	18,490	3,028	253	300
111	97,031	47,126	5,560	44,051	6,658	24,134	11,595	1,664	22,326	18,451	3,021	253	294
38	62,730	42,906	2,649	17,073	312	6,665	8,543	1,553	6,045	8,501	2,295	232	102
-	5,449	4	71	5,374	36	4,543	795	-	2,285	2,823	266	-	-
38	25,982	3,814	2,772	19,296	6,115	11,305	1,793	83	12,878	6,036	371	11	100
35	2,870	402	68	2,308	195	1,621	464	28	1,118	1,091	89	10	92
3	833	552	82	193	82	86	23	2	147	39	7	-	6

## 親族人員別一般世帯数

平成17年10月1日現在

世帯									非親族世帯	単独世帯
その他			親族世帯							
夫婦とひとり親	夫婦と子供と両親	夫婦と子供とひとり親	夫婦と他の親族(親、子供を含まない)	夫婦、子供と他の親族(親を含まない)	夫婦、親と他の親族(子供を含まない)	夫婦、子供、親と他の親族	兄弟姉妹のみ	他に分類されない親族		
358	287	886	67	242	27	84	294	369	195	14,273
-	-	-	-	-	-	-	-	-	195	14,273
-	-	-	-	-	-	-	277	52	-	-
358	-	-	57	-	-	-	16	166	-	-
-	-	373	10	133	13	-	-	117	-	-
-	95	376	-	78	9	19	1	28	-	-
-	138	123	-	26	2	26	-	5	-	-
-	54	14	-	5	3	39	-	1	-	-

## 27. 流 出

単位：人

市区町村名	平成 12 年			平成 17 年		
	総 数	就 業 者	通 学 者	総 数	就 業 者	通 学 者
流 出 人 口	34,650	28,964	5,686	33,175	28,323	4,852
府内他市区町村	27,679	23,192	4,487	25,952	22,235	3,717
他 府 県	6,971	5,772	1,199	7,223	6,088	1,135
大 阪 市	13,688	12,859	829	12,853	12,022	831
都 島 区	162	153	9	166	157	9
福 島 区	463	444	19	378	349	29
此 花 区	169	166	3	212	210	2
西 区	910	896	14	836	815	21
港 区	164	162	2	144	142	2
大 正 区	74	70	4	68	66	2
天 王 寺 区	258	192	66	267	181	86
浪 速 区	214	207	7	218	215	3
西 淀 川 区	291	283	8	288	279	9
東 淀 川 区	502	392	110	405	321	84
東 成 区	85	84	1	65	62	3
生 野 区	66	43	23	65	56	9
旭 区	117	87	30	101	74	27
城 東 区	172	162	10	171	158	13
阿 倍 野 区	117	94	23	119	100	19
住 吉 区	76	58	18	82	59	23
東 住 吉 区	40	37	3	34	31	3
西 成 区	79	77	2	72	70	2
淀 川 区	1,839	1,660	179	1,676	1,522	154
鶴 見 区	48	46	2	59	57	2
住 之 江 区	218	208	10	169	162	7
平 野 区	80	70	10	76	65	11
北 区	4,207	3,990	217	4,067	3,821	246
中 央 区	3,337	3,278	59	3,115	3,050	65
堺 市	182	149	33	169	141	28
岸 和 田 市	30	27	3	20	19	1
豊 中 市	6,512	4,541	1,971	5,989	4,485	1,504
吹 田 市	1,641	1,166	475	1,479	1,112	367
高 槻 市	278	235	43	308	258	50
守 口 市	141	130	11	144	134	10
枚 方 市	121	78	43	130	85	45

## 人 口

10月1日現在

市区町村名	平成 12 年			平成 17 年		
	総 数	就 業 者	通 学 者	総 数	就 業 者	通 学 者
茨 木 市	891	593	298	809	536	273
八 尾 市	92	88	4	97	88	9
泉 佐 野 市	39	38	1	32	32	-
富 田 林 市	24	18	6	25	20	5
寝 屋 川 市	104	67	37	113	77	36
河 内 長 野 市	11	11	-	-	-	-
松 原 市	58	43	15	47	39	8
大 東 市	105	69	36	102	76	26
和 泉 市	28	15	13	22	17	5
箕 面 市	2,542	2,126	416	2,450	2,141	309
柏 原 市	35	14	21	36	15	21
羽 曳 野 市	28	13	15	19	14	5
門 真 市	117	116	1	151	150	1
摂 津 市	240	189	51	234	193	41
東 大 阪 市	368	262	106	360	267	93
泉 南 市	39	39	-	26	23	3
四 條 畷 市	19	12	7	14	14	-
交 野 市	21	11	10	19	14	5
大 阪 狭 山 市	10	7	3	-	-	-
島 本 町	20	18	2	21	21	-
豊 能 町	127	112	15	111	95	16
能 勢 町	93	88	5	89	88	1
田 尻 町	13	13	-	19	19	-
河 南 町	13	4	9	22	6	16
美 原 町	11	11	-	-	-	-
その他の市町村	38	30	8	42	34	8
京 都 府	606	334	272	613	362	251
京 都 市	424	199	225	455	261	194
北 区	74	11	63	54	11	43
上 京 区	46	12	34	49	17	32
左 京 区	66	18	48	69	23	46
中 京 区	44	38	6	56	49	7
東 山 区	17	5	12	27	13	14
下 京 区	49	42	7	57	54	3
南 区	22	18	4	45	33	12
右 京 区	35	15	20	33	20	13
伏 見 区	46	25	21	37	21	16
山 科 区	14	7	7	-	-	-
西 京 区	11	8	3	19	14	5
その他の区	-	-	-	9	6	3

## 27. 流出人口(つぎ)

市区町村名	平成12年			平成17年		
	総数	就業者	通学者	総数	就業者	通学者
亀岡市	39	29	10	31	24	7
長岡京市	27	24	3	21	21	-
八幡市	10	10	-	-	-	-
京田辺市	41	10	31	44	4	40
久御山町	10	9	1	-	-	-
その他の市町村	55	53	2	62	52	10
兵庫県	5,942	5,086	856	6,042	5,259	783
神戸市	807	557	250	776	556	220
東灘区	225	106	119	220	116	104
灘区	115	42	73	125	62	63
兵庫区	37	37	-	41	37	4
長田区	21	17	4	15	15	-
須磨区	15	11	4	24	16	8
垂水区	10	7	3	-	-	-
北区	47	42	5	48	40	8
中央区	290	271	19	251	239	12
西区	47	24	23	45	25	20
その他の区	-	-	-	7	6	1
姫路市	18	14	4	24	19	5
尼崎市	778	725	53	784	761	23
明石市	33	29	4	25	22	3
西宮市	722	458	264	685	457	228
芦屋市	68	51	17	61	47	14
伊丹市	960	937	23	980	956	24
宝塚市	875	670	205	871	661	210
川西市	1,399	1,391	8	1,513	1,499	14
三田市	110	90	20	137	104	33
篠山町	25	25	-	19	19	-
猪名川町	67	67	-	101	100	1
その他の市町村	80	72	8	66	58	8
東京都	62	59	3	151	146	5
神奈川県	11	11	-	15	12	3
愛知県	35	35	-	39	38	1
三重県	-	-	-	12	11	1
滋賀県	86	59	27	106	74	32
奈良県	97	65	32	101	59	42
和歌山県	23	21	2	17	13	4
岡山県	-	-	-	18	14	4
広島県	11	11	-	13	11	2
その他の県	98	91	7	96	89	7

## 28. 流入人口

単位：人

10月1日現在

市区町村名	平成12年			平成17年		
	総数	就業者	通学者	総数	就業者	通学者
流入人口	27,010	22,346	4,664	27,484	23,255	4,229
府内他市区町村	15,477	11,940	3,537	15,230	12,132	3,098
他府県	11,533	10,406	1,127	12,254	11,123	1,131
大阪市	2,684	2,071	613	2,540	2,016	524
都島区	93	77	16	100	89	11
福島区	68	59	9	89	79	10
此花区	49	45	4	66	56	10
西区	38	33	5	47	38	9
港区	66	58	8	53	45	8
大正区	41	35	6	46	34	12
天王寺区	34	27	7	34	30	4
浪速区	25	19	6	27	23	4
西淀川区	188	111	77	188	128	60
東淀川区	334	281	53	283	238	45
東成区	43	40	3	44	39	5
生野区	51	47	4	55	49	6
旭区	97	89	8	80	73	7
城東区	113	106	7	103	93	10
阿倍野区	63	56	7	73	66	7
住吉区	60	55	5	81	72	9
東住吉区	65	61	4	68	64	4
西成区	134	128	6	41	40	1
淀川区	684	408	276	606	405	201
鶴見区	65	61	4	68	62	6
住之江区	81	75	6	71	56	15
平野区	91	85	6	85	78	7
北区	170	90	80	188	121	67
中央区	31	25	6	44	38	6
堺市	273	237	36	320	282	38
岸和田市	31	30	1	38	33	5
豊中市	4,637	3,394	1,243	4,661	3,496	1,165
吹田市	895	754	141	1,010	831	179
泉大津市	14	8	6	21	20	1



## 28. 流

入

市区町村名	平成 12 年			平成 17 年		
	総数	就業者	通学者	総数	就業者	通学者
高槻市	457	399	58	455	405	50
貝塚市	13	9	4	15	15	-
守口市	100	84	16	96	85	11
枚方市	214	198	16	203	190	13
茨木市	546	463	83	533	461	72
八尾市	136	125	11	121	111	10
泉佐野市	18	14	4	11	10	1
富田林市	31	27	4	30	26	4
寝屋川市	153	139	14	125	118	7
河内長野市	34	29	5	31	23	8
松原市	44	41	3	46	44	2
大東市	60	56	4	80	71	9
和泉市	37	30	7	26	25	1
箕面市	3,057	2,356	701	3,011	2,407	604
柏原市	17	14	3	26	24	2
羽曳野市	29	24	5	33	32	1
門真市	64	55	9	55	49	6
摂津市	119	109	10	121	102	19
高石市	14	11	3	20	16	4
藤井寺市	26	22	4	18	16	2
東大阪市	198	172	26	180	172	8
四条畷市	21	20	1	30	27	3
交野市	32	30	2	34	29	5
大阪狭山市	18	11	7	16	14	2
島本町	42	37	5	37	33	4
豊能町	934	615	319	846	619	227
能勢町	491	326	165	405	296	109
熊取町	-	-	-	12	10	2
阪南町	-	-	-	13	13	-
その他の市町村	38	30	8	11	11	-

# 人口(つぎ)

市区町村名	平成12年			平成17年		
	総数	就業者	通学者	総数	就業者	通学者
京都府	366	330	36	386	358	28
京都市	152	132	20	155	140	15
北区	10	7	3	12	11	1
左京区	11	11	-	12	8	4
中京区	12	12	-	14	13	1
下京区	15	14	1	-	-	-
南区	10	7	3	10	9	1
右京区	20	15	5	19	18	1
伏見区	18	17	1	29	26	3
山科区	16	13	3	10	10	-
西京区	33	30	3	28	25	3
その他の区	7	6	1	21	20	1
宇治市	13	10	3	-	-	-
亀岡市	93	93	-	90	90	-
向日市	17	17	-	16	15	1
長岡京市	33	32	1	37	35	2
八幡市	14	10	4	25	25	-
京田辺市	11	9	2	10	7	3
その他の市町村	33	27	6	53	46	7
兵庫県	10,709	9,697	1,012	11,313	10,293	1,020
神戸市	606	560	46	668	601	67
東灘区	165	151	14	209	175	34
灘区	56	53	3	82	72	10
兵庫区	21	20	1	24	24	-
長田区	14	12	2	17	17	-
須磨区	47	39	8	44	39	5
垂水区	45	42	3	41	40	1
北区	186	176	10	173	166	7
中央区	40	37	3	41	37	4
西区	32	30	2	37	31	6
姫路市	19	16	3	34	27	7
尼崎市	827	758	69	948	868	80
明石市	39	34	5	44	39	5
西宮市	828	741	87	911	805	106

## 28. 流入人口(つぎ)

市区町村名	平成12年			平成17年		
	総数	就業者	通学者	総数	就業者	通学者
芦屋市	119	101	18	122	105	17
伊丹市	1,047	983	64	1,108	1,042	66
加古川市	19	17	2	30	23	7
宝塚市	2,132	1,847	285	2,186	1,903	283
川西市	3,896	3,550	346	4,110	3,831	279
三田市	425	395	30	409	358	51
猪名川町	632	589	43	638	594	44
篠山町	44	42	2	40	38	2
吉川町	12	11	1	12	12	-
その他の市町村	64	53	11	53	47	6
東京都	16	15	1	16	16	-
神奈川県	-	-	-	20	20	-
愛知県	-	-	-	15	13	2
三重県	23	19	4	23	18	5
滋賀県	54	45	9	86	73	13
奈良県	247	199	48	267	237	30
和歌山県	33	26	7	31	22	9
岡山県	-	-	-	13	8	5
広島県	10	10	-	10	8	2
その他の県	75	65	10	74	57	17

資料 総合政策部政策推進課

## 29. 夜間人口・昼間人口

単位:人

10月1日現在

年次	夜間人口	流出人口	流入人口	昼間人口	夜間人口100人当たり 昼間人口
昭和60年	101,648	34,805	28,882	95,725	94.2
平成2	103,758	38,642	32,611	97,727	94.2
7	104,205	40,167	27,495	91,533	87.8
12	101,455	34,650	27,010	93,815	92.5
17	100,201	34,650	27,010	94,510	94.3

年齢不詳の者は含まない。

資料 総合政策部政策推進課

# 第4章 事業所

## 30. 産業分類別民営事

産 業 分 類	事 業 所 数			
	総 数	個 人	法 人	法人でない団体
計	3,509	1,870	1,624	15
E 建設業	212	58	154	-
総合工事業	115	25	90	-
職別工事業(設備工事業を除く)	46	24	22	-
設備工事業	51	9	42	-
F 製造業	119	31	88	-
食品製造業	15	2	13	-
飲料・たばこ・飼料製造業	2	-	2	-
繊維工業	-	-	-	-
衣服・その他の繊維製品製造業	5	1	4	-
木材・木製品製造業(家具を除く)	1	-	1	-
家具・装備品製造業	4	3	1	-
パルプ・紙・紙加工品製造業	5	3	2	-
印刷・同関連業	11	3	8	-
化学工業	3	-	3	-
石油製品・石炭製品製造業	-	-	-	-
プラスチック製品製造業	5	-	5	-
ゴム製品製造業	1	1	-	-
なめし革・同製品・毛皮製造業	-	-	-	-
窯業・土石製品製造業	4	-	4	-
鉄鋼業	2	-	2	-
非鉄金属製造業	-	-	-	-
金属製品製造業	10	4	6	-
一般機械器具製造業	17	4	13	-
電気機械器具製造業	6	4	2	-
情報通信機械器具製造業	-	-	-	-
電子部品・デバイス製造業	2	1	1	-
輸送用機械器具製造業	15	1	14	-
精密機械器具製造業	4	-	4	-
その他の製造業	7	4	3	-
G 電気・ガス・熱供給・水道業	3	-	3	-
電気業	1	-	1	-
ガス業	-	-	-	-
熱供給業	-	-	-	-
水道業	2	-	2	-
H 情報通信業	14	2	12	-
通信業	5	-	5	-
放送業	-	-	-	-
情報サービス業	6	-	6	-
インターネット附随サービス業	1	-	1	-

## 業所数及び従業者数

平成18年10月1日現在

従業者数(人)								
総数			常雇			臨時・日雇		
計	男	女	計	男	女	計	男	女
37,605	22,360	15,245	31,965	19,047	12,918	5,640	3,313	2,327
1,574	1,288	286	934	776	158	640	512	128
853	687	166	472	381	91	381	306	75
300	253	47	150	128	22	150	125	25
421	348	73	312	267	45	109	81	28
9,455	8,037	1,418	9,216	7,862	1,354	239	175	64
1,107	606	501	1,084	590	494	23	16	7
12	7	5	6	5	1	6	2	4
-	-	-	-	-	-	-	-	-
15	4	11	7	-	7	8	4	4
3	2	1	2	1	1	1	1	-
22	11	11	18	7	11	4	4	-
74	54	20	63	43	20	11	11	-
74	53	21	48	35	13	26	18	8
235	107	128	229	102	127	6	5	1
-	-	-	-	-	-	-	-	-
84	57	27	69	48	21	15	9	6
2	2	-	-	-	-	2	2	-
-	-	-	-	-	-	-	-	-
77	65	12	69	59	10	8	6	2
28	23	5	25	21	4	3	2	1
-	-	-	-	-	-	-	-	-
284	223	61	249	198	51	35	25	10
193	172	21	163	148	15	30	24	6
45	32	13	35	24	11	10	8	2
-	-	-	-	-	-	-	-	-
520	479	41	518	478	40	2	1	1
6,579	6,068	511	6,548	6,046	502	31	22	9
74	62	12	65	54	11	9	8	1
27	10	17	18	3	15	9	7	2
78	71	7	76	69	7	2	2	-
41	36	5	41	36	5	-	-	-
-	-	-	-	-	-	-	-	-
-	-	-	-	-	-	-	-	-
37	35	2	35	33	2	2	2	-
69	47	22	56	38	18	13	9	4
21	7	14	19	7	12	2	-	2
-	-	-	-	-	-	-	-	-
37	29	8	28	22	6	9	7	2
8	8	-	8	8	-	-	-	-

## 30. 産業分類別民営事

産 業 分 類	事 業 所 数			
	総 数	個 人	法 人	法人でない団体
映像・音声・文字情報制作業	2	2	-	-
I 運 輸 業	43	3	39	1
鉄道	-	-	-	-
道路旅客運送業	8	-	8	-
道路貨物運送業	16	2	14	-
水運業	-	-	-	-
航空運輸業	5	-	5	-
倉庫業	1	1	-	-
運輸に附帯するサービス業	13	-	12	1
J 卸 売 ・ 小 売 業	988	495	492	1
各種商品卸売業	-	-	-	-
繊維・衣服等卸売業	7	2	5	-
飲食料品卸売業	23	9	14	-
建築材料、鉱物・金属材料等卸売業	26	8	18	-
機械器具卸売業	36	4	32	-
その他の卸売業	59	14	45	-
各種商品小売業	4	-	4	-
織物・衣服・身の回り品小売業	112	65	47	-
飲食料品小売業	296	165	130	1
自動車・自転車小売業	63	23	40	-
家具・じゅう器・機械器具小売業	74	48	26	-
その他の小売業	288	157	131	-
K 金 融 ・ 保 険 業	49	9	40	-
銀行業	14	-	14	-
協同組織金融業	3	-	3	-
郵便貯金取扱機関，政府関係金融機関	-	-	-	-
貸金業、投資業等非預金信用機関	7	3	4	-
証券業、商品先物取引業	3	-	3	-
補助的金融業，金融附帯業	-	-	-	-
保険業(保険媒介代理業等を含む)	22	6	16	-
L 不 動 産 業	376	212	164	-
不動産取引業	68	17	51	-
不動産賃貸業・管理業	308	195	113	-
M 飲 食 店 ， 宿 泊 業	607	449	158	-
一般飲食店	358	248	110	-
遊興飲食店	226	197	29	-
宿泊業	23	4	19	-
N 医 療 ， 福 祉 業	300	214	86	-
医療業	255	211	44	-
保健衛生業	-	-	-	-
社会保険・社会福祉・介護事業	45	3	42	-
O 教 育 ， 学 習 支 援 業	140	80	60	-
学校教育	13	-	13	-
その他の教育，学習支援業	127	80	47	-
P 複 合 サ ー ビ ス 事 業	20	-	20	-
郵便局(別掲を除く)	13	-	13	-

## 業所数及び従業者数(つぎ)

従業者数(人)								
総数			常雇			臨時・日雇		
計	男	女	計	男	女	計	男	女
3	3	-	1	1	-	2	2	-
3,325	2,385	940	3,229	2,309	920	96	76	20
-	-	-	-	-	-	-	-	-
489	457	32	468	437	31	21	20	1
437	393	44	401	362	39	36	31	5
-	-	-	-	-	-	-	-	-
965	634	331	943	624	319	22	10	12
1	1	-	-	-	-	1	1	-
1,433	900	533	1,417	886	531	16	14	2
6,720	3,250	3,470	5,216	2,375	2,841	1,504	875	629
-	-	-	-	-	-	-	-	-
80	35	45	53	22	31	27	13	14
239	134	105	202	106	96	37	28	9
234	174	60	173	137	36	61	37	24
296	229	67	250	196	54	46	33	13
354	227	127	247	144	103	107	83	24
393	112	281	393	112	281	-	-	-
387	130	257	245	67	178	142	63	79
2,444	989	1,455	1,925	709	1,216	519	280	239
377	314	63	307	259	48	70	55	15
268	169	99	162	93	69	106	76	30
1,648	737	911	1,259	530	729	389	207	182
1,118	449	669	1,071	417	654	47	32	15
600	291	309	582	273	309	18	18	-
38	24	14	38	24	14	-	-	-
-	-	-	-	-	-	-	-	-
34	17	17	27	12	15	7	5	2
75	47	28	75	47	28	-	-	-
-	-	-	-	-	-	-	-	-
371	70	301	349	61	288	22	9	13
1,224	774	450	624	407	217	600	367	233
368	273	95	254	183	71	114	90	24
856	501	355	370	224	146	486	277	209
4,030	1,694	2,336	3,229	1,324	1,905	801	370	431
2,755	1,131	1,624	2,272	886	1,386	483	245	238
938	416	522	645	304	341	293	112	181
337	147	190	312	134	178	25	13	12
3,371	895	2,476	2,775	612	2,163	596	283	313
2,072	644	1,428	1,675	389	1,286	397	255	142
-	-	-	-	-	-	-	-	-
1,299	251	1,048	1,100	223	877	199	28	171
1,258	572	686	1,008	478	530	250	94	156
385	144	241	383	142	241	2	2	-
873	428	445	625	336	289	248	92	156
314	225	89	306	222	84	8	3	5
274	198	76	268	196	72	6	2	4



## 30. 産業分類別民営事

産 業 分 類	事 業 所 数			
	総 数	個 人	法 人	法人でない団体
共同組合（他に分類されないもの）	7	-	7	-
Q サービス業（他に分類されないもの）	638	317	308	13
専 門 サ ー ビ ス 業	83	50	33	-
学 術 ・ 開 発 研 究 機 関	6	-	6	-
洗 濯 ・ 理 容 ・ 美 容 ・ 浴 場 業	259	203	56	-
その他の生活関連サービス業	39	17	22	-
娯 楽 業	45	16	29	-
廃 棄 物 処 理 業	4	-	4	-
自 動 車 整 備 業	31	19	12	-
機 械 等 修 理 業（別掲を除く）	12	7	5	-
物 品 賃 貸 業	16	1	15	-
広 告 業	2	-	2	-
その他の事業サービス業	41	4	37	-
政 治 ・ 経 済 ・ 文 化 団 体	27	-	15	12
宗 教 業	71	-	70	1
その他のサービス業	2	-	2	-

資料 総合政策部政策推進課

## 業所数及び従業者数(つぎ)

従業者数(人)								
総数			常雇			臨時・日雇		
計	男	女	計	男	女	計	男	女
40	27	13	38	26	12	2	1	1
5,069	2,673	2,396	4,225	2,158	2,067	844	515	329
382	226	156	270	150	120	112	76	36
451	297	154	444	290	154	7	7	-
1,000	375	625	685	218	467	315	157	158
294	156	138	239	124	115	55	32	23
901	449	452	810	381	429	91	68	23
32	25	7	22	17	5	10	8	2
226	190	36	172	148	24	54	42	12
45	42	3	33	32	1	12	10	2
158	109	49	136	98	38	22	11	11
19	15	4	14	11	3	5	4	1
1,225	602	623	1,175	575	600	50	27	23
124	54	70	119	51	68	5	3	2
209	132	77	103	62	41	106	70	36
3	1	2	3	1	2	-	-	-

## 31. 町丁別、産業大分類

単位:人

町名	総数		E建設業		F製造業		G電気・ガス・熱供給・水道業		H情報通信業		I運輸業		J卸売・小売業	
	事業所数	従業者数	事業所数	従業者数	事業所数	従業者数	事業所数	従業者数	事業所数	従業者数	事業所数	従業者数	事業所数	従業者数
総数	3,643	41,140	212	1,574	119	9,455	6	198	14	69	44	3,326	990	6,758
伏尾町	22	421	4	84	1	2	-	-	-	-	-	-	5	39
吉田町	8	63	2	11	2	33	-	-	-	-	-	-	2	17
東山町	25	309	5	31	3	6	-	-	-	-	-	-	8	41
中川原町	26	471	6	50	-	-	-	-	-	-	-	-	11	81
古江町	30	550	9	35	5	291	1	30	-	-	-	-	7	64
木部町	43	277	5	42	1	3	-	-	-	-	-	-	14	92
新町	41	216	3	14	3	25	-	-	-	-	-	-	20	81
綾羽1丁目	13	59	2	13	1	10	-	-	-	-	-	-	4	13
綾羽2丁目	31	173	1	1	-	-	-	-	-	-	1	1	9	68
栄本町	85	493	2	10	2	12	-	-	-	-	-	-	38	116
城山町	12	33	2	7	-	-	-	-	-	-	-	-	-	-
建石町	16	177	-	-	-	-	-	-	-	-	-	-	6	14
上池田1丁目	25	157	3	21	-	-	1	41	-	-	-	-	7	24
上池田2丁目	19	127	2	8	-	-	-	-	-	-	-	-	2	22
城南1丁目	106	1,807	4	15	3	31	1	74	2	8	2	332	21	139
城南2丁目	58	1,419	1	3	2	63	-	-	-	-	-	-	13	57
城南3丁目	76	1,342	4	33	5	23	-	-	-	-	1	28	29	336
大和町	37	380	1	5	-	-	-	-	-	-	-	-	14	73
菅原町	150	818	1	5	1	13	-	-	-	-	-	-	40	120
栄町	135	1,155	1	7	-	-	-	-	-	-	3	26	58	354
槻木町	26	80	2	3	-	-	-	-	-	-	-	-	8	24
西本町	18	80	1	5	1	2	-	-	-	-	-	-	6	19
室町	91	746	2	3	-	-	-	-	1	1	-	-	26	125
桃園1丁目	9	75	-	-	2	47	-	-	-	-	-	-	3	4
桃園2丁目	8	206	-	-	-	-	-	-	-	-	-	-	-	-
姫室町	33	774	-	-	2	530	-	-	-	-	-	-	7	46
呉服町	133	882	2	4	1	38	-	-	-	-	-	-	56	396
満寿美町	125	1,340	2	10	3	28	-	-	-	-	1	9	28	560
宇保町	37	174	1	1	1	3	-	-	-	-	-	-	12	83
神田1丁目	74	548	9	35	1	3	-	-	-	-	-	-	16	262
神田2丁目	47	533	4	23	2	37	-	-	1	13	1	27	21	247
神田3丁目	30	157	4	28	-	-	-	-	-	-	-	-	11	104
神田4丁目	43	385	6	63	8	101	-	-	-	-	1	8	6	37
ダイハツ町	7	6,355	-	-	2	6,167	2	39	-	-	1	41	1	33
八王寺1丁目	15	155	3	9	2	4	-	-	-	-	-	-	4	28
八王寺2丁目	5	142	-	-	-	-	-	-	-	-	-	-	2	26
天神1丁目	75	879	5	32	-	-	-	-	-	-	2	113	16	81
天神2丁目	35	130	-	-	3	5	-	-	-	-	-	-	9	62
住吉1丁目	57	693	5	38	3	464	-	-	2	3	2	17	11	52
住吉2丁目	38	429	3	21	1	3	-	-	-	-	1	5	15	141

## 別事業所数及び従業者数

平成18年10月1日現在

K金融・保険業		L不動産業		M飲食店, 宿泊業		N医療, 福祉		O教育, 学習支援業		P複合サービス事業		Qサービス業		R公務	
事業所数	従業者数	事業所数	従業者数	事業所数	従業者数	事業所数	従業者数	事業所数	従業者数	事業所数	従業者数	事業所数	従業者数	事業所数	従業者数
49	1,118	376	1,224	610	4,030	317	4,152	176	2,313	20	314	689	5,371	21	1,238
-	-	4	10	3	144	3	119	-	-	-	-	2	23	-	-
-	-	-	-	-	-	-	-	-	-	-	-	2	2	-	-
-	-	-	-	1	10	2	187	-	-	-	-	5	12	1	22
-	-	-	-	1	70	-	-	1	31	2	17	5	222	-	-
-	-	-	-	-	-	4	119	-	-	-	-	4	11	-	-
-	-	4	7	5	60	3	26	-	-	-	-	11	47	-	-
-	-	-	-	4	5	4	75	-	-	-	-	7	16	-	-
-	-	1	2	-	-	1	5	2	7	-	-	2	9	-	-
-	-	2	10	-	-	2	15	3	43	-	-	13	35	-	-
-	-	2	9	12	34	6	140	6	65	1	9	14	35	2	63
-	-	4	10	4	10	-	-	-	-	-	-	2	6	-	-
1	2	4	23	-	-	1	115	2	17	-	-	2	6	-	-
-	-	4	9	1	2	2	13	1	40	-	-	6	7	-	-
1	3	2	11	5	13	3	26	-	-	-	-	4	44	-	-
6	79	8	39	16	189	8	59	-	-	1	1	25	259	9	582
4	483	2	12	10	44	8	121	4	12	1	216	12	189	1	219
-	-	4	16	11	41	6	629	1	1	-	-	15	235	-	-
-	-	4	8	5	14	1	7	4	60	-	-	7	23	1	190
2	46	11	45	38	217	17	139	6	59	-	-	33	169	1	5
6	135	1	4	15	174	18	276	6	57	-	-	27	122	-	-
-	-	2	1	7	20	1	2	-	-	-	-	6	30	-	-
-	-	1	3	3	10	2	10	-	-	-	-	4	31	-	-
3	74	8	27	13	84	11	77	4	26	-	-	23	329	-	-
-	-	1	1	-	-	2	23	-	-	-	-	1	-	-	-
-	-	-	-	1	71	-	-	-	-	-	-	7	135	-	-
1	16	2	4	8	30	4	35	2	42	-	-	7	71	-	-
5	71	7	35	23	117	16	97	2	8	1	1	20	115	-	-
2	32	9	30	21	163	21	242	4	38	-	-	31	205	3	23
1	3	3	7	4	8	5	49	4	5	1	4	5	11	-	-
-	-	9	19	14	105	6	42	3	24	1	4	15	54	-	-
-	-	3	6	3	17	3	46	2	61	1	8	6	48	-	-
-	-	7	9	2	8	1	1	1	1	-	-	4	6	-	-
-	-	3	5	4	30	1	12	2	5	-	-	12	124	-	-
-	-	-	-	1	75	-	-	-	-	-	-	-	-	-	-
-	-	1	1	-	-	1	3	1	10	-	-	2	21	1	79
-	-	-	-	1	12	-	-	1	101	-	-	1	3	-	-
2	18	11	32	14	81	9	445	3	15	-	-	13	62	-	-
-	-	5	19	6	9	5	25	2	2	-	-	5	8	-	-
-	-	12	24	5	11	4	20	3	3	-	-	10	61	-	-
-	-	4	9	4	36	1	46	2	32	-	-	7	136	-	-

## 31. 町丁別、産業大分類

町名	総数		E建設業		F製造業		G電気・ガス・熱供給・水道業		H情報通信業		I運輸業		J卸売・小売業	
	事業所数	従業者数	事業所数	従業者数	事業所数	従業者数	事業所数	従業者数	事業所数	従業者数	事業所数	従業者数	事業所数	従業者数
空港1丁目	44	1,072	5	18	4	545	1	14	1	16	1	118	6	44
空港2丁目	61	3,565	2	21	-	-	-	-	-	-	15	2,271	19	247
豊島南1丁目	43	256	3	14	11	93	-	-	-	-	1	1	6	73
豊島南2丁目	68	1,059	12	178	17	481	-	-	-	-	3	184	16	101
豊島北1丁目	48	359	3	19	4	221	-	-	-	-	1	5	4	17
豊島北2丁目	62	307	4	12	1	2	-	-	-	-	-	-	16	129
石橋1丁目	359	2,033	4	55	4	31	-	-	4	13	-	-	124	682
石橋2丁目	220	1,149	5	114	-	-	-	-	2	9	-	-	22	134
石橋3丁目	36	239	1	1	2	8	-	-	-	-	-	-	6	53
石橋4丁目	44	264	4	61	1	23	-	-	-	-	-	-	9	26
井口堂1丁目	120	704	3	13	2	13	-	-	-	-	3	81	28	161
井口堂2丁目	29	112	1	9	-	-	-	-	-	-	-	-	11	55
井口堂3丁目	29	205	1	2	-	-	-	-	-	-	-	-	8	16
鉢塚1丁目	47	459	4	28	1	11	-	-	-	-	-	-	16	221
鉢塚2丁目	62	338	6	67	2	6	-	-	1	6	1	11	17	86
鉢塚3丁目	61	398	5	23	3	25	-	-	-	-	1	26	18	141
旭丘1丁目	78	343	2	6	-	-	-	-	-	-	-	-	26	187
旭丘2丁目	39	271	4	28	-	-	-	-	-	-	-	-	11	26
旭丘3丁目	11	19	3	6	-	-	-	-	-	-	-	-	1	2
荘園1丁目	20	172	8	57	1	5	-	-	-	-	-	-	4	38
荘園2丁目	18	190	-	-	1	3	-	-	-	-	-	-	4	12
緑丘1丁目	27	600	2	3	-	-	-	-	-	-	-	-	3	6
緑丘2丁目	20	133	1	14	-	-	-	-	-	-	-	-	6	13
渋谷1丁目	22	150	3	63	2	25	-	-	-	-	1	19	1	2
渋谷2丁目	11	52	-	-	-	-	-	-	-	-	-	-	4	15
渋谷3丁目	8	41	5	38	-	-	-	-	-	-	-	-	1	1
五月丘1丁目	15	63	1	4	-	-	-	-	-	-	-	-	3	10
五月丘2丁目	6	49	-	-	-	-	-	-	-	-	-	-	1	4
五月丘3丁目	2	14	-	-	-	-	-	-	-	-	-	-	1	1
五月丘4丁目	14	106	2	7	-	-	-	-	-	-	-	-	3	23
五月丘5丁目	8	22	-	-	-	-	-	-	-	-	-	-	1	2
畑1丁目	31	232	4	15	-	-	-	-	-	-	-	-	8	37
畑2丁目	13	60	2	7	-	-	-	-	-	-	-	-	4	33
畑3丁目	34	354	2	6	1	1	-	-	-	-	-	-	5	17
畑4丁目	31	203	-	-	1	18	-	-	-	-	-	-	3	8
畑5丁目	4	42	-	-	-	-	-	-	-	-	-	-	1	26
伏尾台1丁目	10	50	2	11	-	-	-	-	-	-	-	-	3	7
伏尾台2丁目	4	118	-	-	-	-	-	-	-	-	-	-	-	-
伏尾台3丁目	17	116	1	4	-	-	-	-	-	-	-	-	4	21
伏尾台5丁目	3	11	-	-	-	-	-	-	-	-	1	3	-	-

## 別事業所数及び従業者数(つぎ)

K金融・保険業		L不動産業		M飲食店, 宿泊業		N医療, 福祉		O教育, 学習支援業		P複合サービス事業		Qサービス業		R公務	
事業所数	従業者数	事業所数	従業者数	事業所数	従業者数	事業所数	従業者数	事業所数	従業者数	事業所数	従業者数	事業所数	従業者数	事業所数	従業者数
-	-	4	19	11	126	-	-	1	1	-	-	10	171	-	-
-	-	3	216	9	255	1	8	-	-	-	-	11	496	1	51
-	-	10	20	-	-	1	2	2	2	-	-	9	51	-	-
-	-	3	6	4	38	2	5	-	-	-	-	11	66	-	-
-	-	25	30	2	4	-	-	3	46	-	-	6	17	-	-
-	-	12	26	5	8	7	36	8	67	1	5	8	22	-	-
6	69	20	91	98	498	28	177	10	123	1	8	60	286	-	-
3	23	21	69	114	476	8	62	14	113	-	-	31	149	-	-
2	28	4	20	9	67	3	19	3	12	-	-	6	31	-	-
1	1	10	24	1	9	8	50	3	44	1	4	6	22	-	-
-	-	23	50	17	201	15	66	6	38	-	-	23	81	-	-
-	-	3	5	4	8	3	12	1	6	1	3	5	14	-	-
-	-	3	6	3	4	3	23	3	134	-	-	8	20	-	-
-	-	3	10	6	109	3	19	1	1	1	4	12	56	-	-
1	16	12	30	6	36	1	17	2	8	1	6	12	49	-	-
-	-	8	18	7	47	5	33	3	3	1	4	10	78	-	-
-	-	7	25	19	41	5	27	1	21	-	-	18	36	-	-
1	13	4	8	5	31	4	54	4	97	-	-	6	14	-	-
-	-	1	3	-	-	3	3	-	-	-	-	3	5	-	-
-	-	2	4	1	43	1	12	-	-	-	-	3	13	-	-
-	-	4	5	2	7	1	7	2	124	-	-	3	28	1	4
-	-	3	3	3	8	2	18	6	132	-	-	8	430	-	-
-	-	1	-	1	5	3	58	4	33	-	-	4	10	-	-
-	-	2	5	7	15	3	14	1	1	-	-	2	6	-	-
-	-	-	-	-	-	4	33	3	4	-	-	-	-	-	-
-	-	1	2	-	-	-	-	-	-	-	-	1	-	-	-
-	-	5	7	-	-	3	17	2	21	1	4	-	-	-	-
-	-	1	-	-	-	-	-	2	44	-	-	2	1	-	-
-	-	-	-	-	-	1	13	-	-	-	-	-	-	-	-
-	-	-	-	1	4	1	5	3	59	-	-	4	8	-	-
-	-	1	3	2	1	2	14	1	-	-	-	1	2	-	-
-	-	3	7	2	6	2	16	6	136	1	5	5	10	-	-
-	-	1	3	-	-	3	9	-	-	-	-	3	8	-	-
-	-	14	27	2	47	1	2	1	3	1	6	7	245	-	-
-	-	16	32	2	10	1	5	2	120	-	-	6	10	-	-
-	-	-	-	1	11	-	-	-	-	-	-	2	5	-	-
1	6	-	-	-	-	2	24	-	-	-	-	2	2	-	-
-	-	-	-	-	-	-	-	4	118	-	-	-	-	-	-
-	-	1	3	1	1	5	46	2	37	-	-	3	4	-	-
-	-	-	-	-	-	-	-	-	-	1	5	1	3	-	-

## 32. 産業分類別、従業者規模別

単位：人

産 業 分 類	総数		規			
			1～4人		5～9人	
	事業所数	従業者数	事業所数	従業者数	事業所数	従業者数
昭和61年	4,714	41,298	3,319	6,955	845	5,425
平成3	4,628	43,958	3,125	6,734	843	5,418
8	4,340	37,569	2,820	6,037	830	5,358
13	3,858	42,324	2,468	5,233	719	4,656
18	3,509	37,605	2,189	4,744	622	4,046
E 建設業	212	1,574	111	285	61	402
総合工事業	115	853	57	148	37	237
職別工事業（設備工事業を除く）	46	300	29	68	8	52
設備工事業	51	421	25	69	16	113
F 製造業	119	9,455	51	127	16	105
食品製造業	15	1,107	2	6	4	28
飲料・たばこ・飼料製造業	2	12	1	2	-	-
繊維工業	-	-	-	-	-	-
衣服・その他の繊維製品製造業	5	15	4	8	1	7
木材・木製品製造業（家具を除く）	1	3	1	3	-	-
家具・装備品製造業	4	22	2	4	1	5
パルプ・紙・紙加工品製造業	5	74	3	5	-	-
印刷・同関連業	11	74	7	15	1	6
化学工業	3	235	-	-	-	-
石油製品・石炭製品製造業	-	-	-	-	-	-
プラスチック製品製造業	5	84	-	-	-	-
ゴム製品製造業	1	2	1	2	-	-
なめし革・同製品・毛皮製造業	-	-	-	-	-	-
窯業・土石製品製造業	4	77	-	-	1	7
鉄鋼業	2	28	-	-	1	7
非鉄金属製造業	-	-	-	-	-	-
金属製品製造業	10	284	4	11	-	-
一般機械器具製造業	17	193	10	29	3	21
電気機械器具製造業	6	45	3	6	-	-
情報通信機械器具製造業	-	-	-	-	-	-
電子部品・デバイス製造業	2	520	-	-	1	5
輸送用機械器具製造業	15	6,579	4	13	3	19
精密機械器具製造業	4	74	3	9	-	-
その他の製造業	7	27	6	14	-	-
G 電気・ガス・熱供給・水道業	3	78	-	-	-	-
電気業	1	41	-	-	-	-
ガス業	-	-	-	-	-	-
熱供給業	-	-	-	-	-	-
水道業	2	37	-	-	-	-
H 情報通信業	14	69	8	15	4	25
通信業	5	21	3	9	2	12
放送業	-	-	-	-	-	-
情報サービス業	6	37	3	3	1	5
インターネット附随サービス業	1	8	-	-	1	8





## 32. 産業分類別、従業者規模別

産 業 分 類	総 数		規 模			
			1 ~ 4 人		5 ~ 9 人	
	事業所数	従業者数	事業所数	従業者数	事業所数	従業者数
映像・音声・文字情報製作業	2	3	2	3	-	-
I 運 輸 業	43	3,325	7	18	8	50
鉄 道 業	-	-	-	-	-	-
道 路 旅 客 運 送 業	8	489	1	3	1	5
道 路 貨 物 運 送 業	16	437	2	5	4	20
水 運 業	-	-	-	-	-	-
航 空 運 輸 業	5	965	-	-	-	-
倉 庫 業	1	1	1	1	-	-
運 輸 に 附 帯 す る サ ー ビ ス 業	13	1,433	3	9	3	25
J 卸 売 ・ 小 売 業	988	6,720	626	1,409	156	1,003
各 種 商 品 卸 売 業	-	-	-	-	-	-
繊 維 ・ 衣 服 等 卸 売 業	7	80	3	8	1	8
飲 食 料 品 卸 売 業	23	239	13	36	1	8
建 築 材 料 , 鉱 物 ・ 金 属 材 料 等 卸 売 業	26	234	9	20	8	55
機 械 器 具 卸 売 業	36	296	12	34	14	86
そ の 他 の 卸 売 業	59	354	33	80	12	73
各 種 商 品 小 売 業	4	393	-	-	-	-
織 物 ・ 衣 服 ・ 身 の 回 り 品 小 売 業	112	387	95	204	10	59
飲 食 料 品 小 売 業	296	2,444	182	415	32	213
自 動 車 ・ 自 転 車 小 売 業	63	377	39	86	9	62
家 具 ・ じ ゅ う 器 ・ 機 械 器 具 小 売 業	74	268	63	136	7	43
そ の 他 の 小 売 業	288	1,648	177	390	62	396
K 金 融 ・ 保 険 業	49	1,118	13	26	6	40
銀 行 業	14	600	2	3	2	11
協 同 組 織 金 融 業	3	38	-	-	-	-
郵 便 貯 金 取 扱 機 関 , 政 府 関 係 金 融 機 関	-	-	-	-	-	-
貸 金 業 , 投 資 業 等 非 預 金 信 用 機 関	7	34	4	8	1	9
証 券 業 , 商 品 先 物 取 引 業	3	75	-	-	-	-
補 助 的 金 融 業 , 金 融 附 帯 業	-	-	-	-	-	-
保 険 業 ( 保 険 媒 介 代 理 業 等 を 含 む )	22	371	7	15	3	20
L 不 動 産 業	376	1,224	323	635	37	234
不 動 産 取 引 業	68	368	44	127	19	118
不 動 産 賃 貸 業 ・ 管 理 業	308	856	279	508	18	116
M 飲 食 店 , 宿 泊 業	607	4,030	400	810	104	676
一 般 飲 食 店	358	2,755	225	480	58	382
遊 興 飲 食 店	226	938	164	307	41	255
宿 泊 業	23	337	11	23	5	39
N 医 療 , 福 祉 業	300	3,371	104	254	111	740
医 療 業	255	2,072	97	231	106	705
保 健 衛 生 業	-	-	-	-	-	-
社 会 保 険 ・ 社 会 福 祉 ・ 介 護 事 業	45	1,299	7	23	5	35
O 教 育 , 学 習 支 援 業	140	1,258	80	140	26	168
学 校 教 育	13	385	-	-	1	7
そ の 他 の 教 育 , 学 習 支 援 費	127	873	80	140	25	161
P 複 合 サ ー ビ ス 事 業	20	314	10	32	8	52
郵 便 局 ( 別 掲 を 除 く )	13	274	7	26	5	32

## 事業所数及び従業者数（民営）(つづき)

10～19人		20～29人		30～49人		50～99人 1)		100人以上 2)		派遣・下請従業者のみ
事業所数	従業者数	事業所数	従業者数	事業所数	従業者数	事業所数	従業者数	事業所数	従業者数	事業所数
-	-	-	-	-	-	-	-	-	-	-
8	108	5	123	2	77	1	69	12	2,880	-
-	-	-	-	-	-	-	-	-	-	-
2	25	-	-	-	-	1	69	3	387	-
4	52	4	101	1	41	-	-	1	218	-
-	-	-	-	-	-	-	-	-	-	-
1	17	1	22	-	-	-	-	3	926	-
-	-	-	-	-	-	-	-	-	-	-
1	14	-	-	1	36	-	-	5	1,349	-
135	1,825	40	946	16	614	8	521	2	402	5
-	-	-	-	-	-	-	-	-	-	-
1	14	2	50	-	-	-	-	-	-	-
5	62	2	49	1	31	1	53	-	-	-
6	75	2	48	1	36	-	-	-	-	-
8	91	-	-	2	85	-	-	-	-	-
13	178	1	23	-	-	-	-	-	-	-
1	16	-	-	2	75	-	-	1	302	-
4	48	3	76	-	-	-	-	-	-	-
48	676	22	504	4	137	6	399	1	100	1
12	159	3	70	-	-	-	-	-	-	-
3	41	-	-	1	48	-	-	-	-	-
34	465	5	126	5	202	1	69	-	-	4
15	217	5	114	5	196	3	196	1	329	1
2	27	3	65	3	113	1	52	1	329	-
3	38	-	-	-	-	-	-	-	-	-
-	-	-	-	-	-	-	-	-	-	-
1	17	-	-	-	-	-	-	-	-	1
2	30	-	-	1	45	-	-	-	-	-
-	-	-	-	-	-	-	-	-	-	-
7	105	2	49	1	38	2	144	-	-	-
10	134	1	22	-	-	1	65	1	134	3
3	36	1	22	-	-	1	65	-	-	-
7	98	-	-	-	-	-	-	1	134	3
54	710	23	535	18	693	7	478	1	128	-
38	496	17	401	13	518	7	478	-	-	-
15	201	3	65	3	110	-	-	-	-	-
1	13	3	69	2	65	-	-	1	128	-
60	756	8	189	10	391	1	97	6	944	-
46	561	1	23	3	129	-	-	2	423	-
-	-	-	-	-	-	-	-	-	-	-
14	195	7	166	7	262	1	97	4	521	-
17	243	5	124	10	409	1	51	1	123	-
6	79	2	47	3	129	-	-	1	123	-
11	164	3	77	7	280	1	51	-	-	-
1	14	-	-	-	-	-	-	1	216	-
-	-	-	-	-	-	-	-	1	216	-

## 32. 産業分類別、従業者規模別

産 業 分 類	総 数		規 模			
			1 ~ 4 人		5 ~ 9 人	
	事業所数	従業者数	事業所数	従業者数	事業所数	従業者数
協同組合（他に分類されないもの）	7	40	3	6	3	20
Q サービス業（他に分類されないもの）	638	5,069	456	993	85	551
専門サービス業	83	382	60	137	16	103
学術・開発研究機関	6	451	1	4	1	7
洗濯・理容・美容・浴場業	259	1,000	223	458	15	99
その他の生活関連サービス業	39	294	22	48	10	60
娯楽業	45	901	20	45	8	60
廃棄物処理業	4	32	1	4	1	7
自動車整備業	31	226	20	49	7	46
機械等修理業（別掲を除く）	12	45	8	13	3	21
物品賃貸業	16	158	8	25	3	20
広告業	2	19	1	2	-	-
その他の事業サービス業	41	1,225	7	27	11	71
政治・経済・文化団体	27	124	21	41	2	11
宗教	71	209	62	137	8	46
その他のサービス業	2	3	2	3	-	-

1) 平成3年までは50～299人。 2) 平成3年までは300人以上

資料 総合政策部政策推進課



## 33. 事業所の推移

年次	事業所		従業者	
	事業所数	対比	従業者数(人)	対比
昭和26年	1,573	100.0	8,357	100.0
32	1,938	123.2	12,141	145.3
35	1,973	125.4	13,954	167.0
38	2,149	136.6	20,291	242.8
41	2,437	154.9	21,531	257.6
44	2,874	182.7	29,255	350.1
47	3,458	219.8	33,627	402.4
50	3,729	237.1	34,779	416.2
53	4,217	268.1	38,801	464.3
56	4,694	298.4	42,836	512.6
61	4,849	308.3	45,707	546.9
平成3	4,756	302.4	48,229	577.1
8	4,457	283.3	41,640	498.3
13	4,022	255.7	46,535	556.8
18	3,645	231.7	41,156	492.5

資料 総合政策部政策推進課

## 34. 校区別事業所数

(産業大分類E~R)

平成18年10月1日現在

小学校区	事業所数		従業者数(人)	
	事業所数	構成比(%)	従業者数(人)	構成比(%)
総数	3,643	100.0	41,140	100.0
池田	848	23.3	8,516	20.7
細河	154	4.2	2,091	5.1
秦野	271	7.5	1,748	4.2
北豊島	433	11.9	4,198	10.2
呉服	451	12.4	4,352	10.6
石橋	409	11.2	2,189	5.3
五月丘	45	1.2	254	0.6
石橋南	580	15.9	7,591	18.5
緑丘	217	6.0	1,928	4.7
神田	201	5.5	7,978	19.4
伏尾台	34	0.9	295	0.7

資料 総合政策部政策推進課

# 第5章 農 業

## 35. 専業、兼業別農家

単位：農家人口（人）・農家数（戸）・面積（a）

年次	農家人口	農業人口 <sup>1)</sup>	2) 農家数		
			総数	専業	第1種兼業
昭和60年	2,853	1,486	595	95	122
平成2	2,123	1,251	450	67	43
7	1,802	1,042	397	57	74
12	1,593	1,021	348	42	39
17	[ - ]	[ - ]	165	42	49

平成2年からは経営耕地面積10a以上が調査対象（昭和60年までは5a以上）

1) 平成2年までは自家農業従業者、平成7年以降は自家農業従事者に農作業請負を加えたもの。

2) 平成17年は販売農家のみ

[ - ]はデータなし

資料 総合政策部政策推進課

## 36. 経営耕地面積

単位：戸

年次	総数	10a未満 例外規定農家 <sup>1)</sup>		10a～29a <sup>2)</sup> 例外規定販売農家 <sup>3)</sup>	
		農家数	面積	農家数	面積
昭和60年	595	5		369	
平成2	450	9		241	
7	397	4		212	
12	348	4		185	
17	165			34	

1) 経営耕地面積10a未満（昭和60年までは5a未満）で、調査期日前1年間の農産物販売額が15万円以上

2) 昭和60年までは5a～29a。

3) 経営耕地面積が30a未満で、調査期日前1年間の農産物販売金額が50万円以上の農家。

平成17年は販売農家のみ。

資料 総合政策部政策推進課

## 37. 農産物

単位：農家数（戸）・面積（a）

年次	水稲		その他雑穀		ばれいしょ		かんしょ		豆類		工芸作物類		トマト	
	農家数	面積	農家数	面積	農家数	面積	農家数	面積	農家数	面積	農家数	面積	農家数	面積
昭和60年	257	4,131	-	-	160	89	71	38	107	165	1	-	269	46
平成2	145	2,700	-	-	41	18	12	12	27	70	-	-	76	19
7	109	2,526	-	-	40	81	22	40	27	95	-	-	66	54
12	21	1,185	1		5	7	5	18	10	54	2		4	6
17	21	1,304	1		13	19	8	12	10	42	-	-	21	24

年次	だいこん		にんじん		さといも		レタス		ピーマン		すいか	
	農家数	面積	農家数	面積	農家数	面積	農家数	面積	農家数	面積	農家数	面積
昭和60年	329	98	74	9	117	13	47	4	93	9	88	15
平成2	116	93	23	7	41	7	13	7	20	15	25	7
7	80	86	24	5	27	3	8	3	21	3	23	2
12	11	21	1		2		-	-	3	5	-	-
17	27	46	8	8	9	11	4	4	15	18	5	5

資料 総合政策部政策推進課

## 数及び経営耕地面積

2月1日現在

第2種兼業	経営耕地面積				農家1戸当り 耕地面積
	総数	田	畑	樹園地	
378	17,195	11,062	1,691	4,442	28.9
340	15,521	9,544	3,499	2,478	34.5
266	15,255	10,593	2,547	2,115	38.4
267	13,835	10,055	1,779	2,001	39.8
74	9,391	7,390	1,212	789	56.9

## 規模別農家数

2月1日現在

30 a ~ 49 a	50 a ~ 69 a	70 a ~ 99 a	100 a 以上
123	57	29	12
102	85		13
83	79		19
72	65		22
63	51		17

50万円未満の農家及び酪農・養豚業である。

## 収穫面積

2月1日現在

きゅうり		なす		はくさい		キャベツ		ほうれんそう		ねぎ		たまねぎ	
農家数	面積	農家数	面積	農家数	面積	農家数	面積	農家数	面積	農家数	面積	農家数	面積
297	37	322	110	171	30	175	112	264	694	281	358	253	81
99	35	97	75	84	34	43	80	101	708	97	283	82	40
71	47	67	56	40	44	41	48	83	646	75	205	65	66
8	9	13	46	4	6	4	13	38	366	26	86	4	6
25	27	32	59	12	13	11	12	42	380	31	89	19	32
いちご		ふき		その他の野菜		花き類		花木(緑化木)		種苗・苗木類		その他の作物	
農家数	面積	農家数	面積	農家数	面積	農家数	面積	農家数	面積	農家数	面積	農家数	面積
154	59	3	1	87	615	23	223	295	8,037	37	553	1	
30	19	-	-	41	421		133	3,776		87	1,661	-	-
22	15		32	319		148	5,770		60	1,578		2	
1			38	592		85	3,541		71	2,057		1	
9	10		61	596		91	3,557		21	849		8	248



## 38. 果 樹 栽

単位：農家数(戸)・面積(a)

年 次	温州みかん		夏みかん		ぶどう		くり	
	農家数	面積	農家数	面積	農家数	面積	農家数	面積
昭和 60 年	23	152	1		1	11	1	
平成 2	8	88	-	-	-	-	1	
7	5	75	-	-	-	-	1	
12	6	49	-	-	-	-	-	-
17	3	39	-	-	-	-	-	-

資料 総合政策部政策推進課

## 39. 施 設 園

単位：農家数(戸)・面積(m<sup>2</sup>)

年 次	なす		トマト		きゅうり	
	農家数	面積	農家数	面積	農家数	面積
昭和 60 年	2	2,132	5	5,504	2	2,132
平成 2					3	9,500
7					3	17,800
12					1	
17					6	

資料 総合政策部政策推進課

## 40. 農 用 機

単位：農家数(戸)・台数(台)

年 次	動力耕うん機・農用トラクター								動力防除機	
	歩 行 型		乗用型15馬力未満		乗用型15～30馬力未満		乗用型30馬力以上		農 家 数	台 数
	農 家 数	台 数	農 家 数	台 数	農 家 数	台 数	農 家 数	台 数		
昭和 60 年	362	376	28	29	10	10	-	-	156	164
平成 2	292	310	39	41	16	18	2	2	149	170
7	260	300	51	53	21	22	3	3	125	148
12	141	173	37	38	28	28	3	4	71	86
17	[ - ]	[ - ]	33	34	16	16	3	3	40	57

[ - ]はデータなし

資料 総合政策部政策推進課

## 培 面 積

2月1日現在

かき		いちじく		もも		その他の果樹	
農家数	面積	農家数	面積	農家数	面積	農家数	面積
20	172	40	190	-	-	21	74
7	70	8	40	-	-	5	18
9	61	10	58	1		9	45
5	38	7	54	-	-	5	64
1		4	28	-	-	5	29

## 芸 面 積

2月1日現在

いちご		その他の野菜		花き類		種苗類	
農家数	面積	農家数	面積	農家数	面積	農家数	面積
-	-	3	1,700	32	5,400	-	-
-	-	2	1,141	20	2,600	-	-
				6	2,400	-	-
				15	6,100	-	-
				6	300	2	

## 機（個人所有）

2月1日現在

乗用型スピードスプレー		動力田植機		バインダー		自脱型コンバイン		米麦用乾燥機	
農家数	台数	農家数	台数	農家数	台数	農家数	台数	農家数	台数
...	...	34	34	107	110	9	9	19	19
-	-	88	88	144	144	17	17	24	24
6	6	99	100	139	140	25	26	24	25
2		105	105	112	112	27	27	17	21
-	-	30	31	[ - ]	[ - ]	16	17	[ - ]	[ - ]

## 41. 農地の転用

単位：件数（件）・面積（㎡）

区 分	平成 17 年度		18		19		20		
	件 数	面 積	件 数	面 積	件 数	面 積	件 数	面 積	
第 四 条	田	5	1,586	5	2,826	5	1,488	2	1,093
	住宅畑	4	547	2	269	5	1,241	3	342
	計	9	2,133	7	3,095	10	2,729	5	1,435
	公共田	-	-	-	-	-	-	-	-
	施設畑	-	-	-	-	-	-	-	-
	計	-	-	-	-	-	-	-	-
	田	-	-	-	-	-	-	-	-
	工場畑	-	-	-	-	-	-	-	-
	計	-	-	-	-	-	-	-	-
	田	8	4,836	5	2,036	7	1,437	5	3,526
その他畑	2	385	2	346	5	742	3	606	
計	10	5,221	7	2,382	12	2,179	8	4,132	
第 五 条	田	9	2,777	7	1,034	9	1,888	2	908
	住宅畑	2	487	2	562	4	595	3	921
	計	11	3,264	9	1,596	13	2,483	5	1,829
	公共田	-	-	-	-	-	-	-	-
	施設畑	-	-	-	-	-	-	-	-
	計	-	-	-	-	-	-	-	-
	田	-	-	-	-	-	-	-	-
	工場畑	-	-	-	-	-	-	-	-
	計	-	-	-	-	-	-	-	-
	田	11	6,455	4	2,117	12	7,752	-	-
その他畑	3	2,279	3	516	5	2,483	4	914	
計	14	8,734	7	2,633	17	10,235	4	914	
合 計	田	33	15,654	21	8,013	33	12,565	9	5,527
	畑	11	3,698	9	1,693	19	5,061	13	2,783
	計	44	19,352	30	9,706	52	17,626	22	8,310

# 第6章 商 工

## 42. 産業分類（細分類）別商店数、

産 業 分 類	商 店 数			従 業 者					
	計	法人	個人	総 数			法 人		
				計	男	女	計	男	女
平成 3	1,474	551	923	6,923	3,555	3,368	4,457	2,380	2,077
6	1,373	560	813	7,335	3,512	3,823	4,940	2,450	2,490
9	1,245	511	734	6,698	3,333	3,365	4,439	2,305	2,134
14	1,090	472	618	6,665	3,254	3,411	4,919	2,431	2,488
19	917	430	487	5,745	2,762	2,983	4,198	1,989	2,209
1 ~ 2 人	393	78	315	614	306	308	120	50	70
3 ~ 4	200	98	102	667	277	390	334	148	186
5 ~ 9	163	123	40	1,032	516	516	780	386	394
10 ~ 19	105	80	25	1,432	784	648	1,078	596	482
20 ~ 29	37	32	5	876	457	419	762	387	375
30 ~ 49	12	12	-	406	201	205	406	201	205
50 ~ 99	4	4	-	217	93	124	217	93	124
100人以上	3	3	-	501	128	373	501	128	373
卸 売 業	127	92	35	937	615	322	823	541	282
各種商品卸売業	-	-	-	-	-	-	-	-	-
各種商品卸売業 (従業者が常時100人以上のもの)	-	-	-	-	-	-	-	-	-
その他の各種商品	-	-	-	-	-	-	-	-	-
繊維・衣服等卸売業	9	6	3	83	45	38	69	33	36
繊維品卸売業(衣服・身の回り品を除く)	1	1	-	30	9	21	30	9	21
生糸・繭卸売業	-	-	-	-	-	-	-	-	-
繊維原料卸売業(生糸・繭を除く)	-	-	-	-	-	-	-	-	-
糸卸売業	-	-	-	-	-	-	-	-	-
織物卸売業(室内装飾繊維品を除く)	1	1	-	30	9	21	30	9	21
衣服・身の回り品卸売業	8	5	3	53	36	17	39	24	15
男子服卸売業	2	1	1	4	3	1	2	1	1
婦人・子供服卸売業	2	1	1	15	10	5	7	3	4
下着類卸売業	-	-	-	-	-	-	-	-	-
寝具類卸売業	1	1	-	2	1	1	2	1	1
靴卸売業	1	1	-	25	18	7	25	18	7
履物卸売業(靴を除く)	-	-	-	-	-	-	-	-	-
かばん・袋物卸売業	-	-	-	-	-	-	-	-	-
その他の衣類・身の回り品卸売業	2	1	1	7	4	3	3	1	2
飲 食 料 品 卸 売 業	25	15	10	234	147	87	194	126	68
農畜産物・水産物卸売業	11	7	4	140	88	52	132	84	48

# 従業者数、年間販売額等

平成19年6月1日現在

数 (人)			年間商品販売額 (万円)	その他の収入額 (万円)	商品手持額 (万円)	売 場 面 積 (m <sup>2</sup> )
個 人		計				
男	女					
2,466	1,175	1,291	19,097,124	472,115	1,537,611	78,047
2,395	1,062	1,333	18,898,792	509,771	1,370,760	77,841
2,259	1,028	1,231	18,368,053	464,428	1,320,320	78,030
1,746	823	923	13,623,846	469,502	808,392	66,314
1,547	773	774	14,701,948	288,969	753,025	61,342
494	256	238	806,454	8,339	115,562	13,147
333	129	204	1,112,009	8,726	134,598	7,273
252	130	122	2,969,606	39,474	150,072	8,247
354	188	166	4,367,504	71,318	175,610	11,018
114	70	44	2,752,041	123,665	66,156	5,336
-	-	-	1,044,066	13,318	58,745	2,903
-	-	-	791,469	8,657	26,782	230
-	-	-	858,799	15,472	25,500	13,188
114	74	40	7,881,204	41,413	234,204	-
-	-	-	-	-	-	-
-	-	-	-	-	-	-
-	-	-	-	-	-	-
14	12	2	248,150	6	37,139	-
-	-	-	-	-	-	-
-	-	-	-	-	-	-
-	-	-	-	-	-	-
-	-	-	-	-	-	-
-	-	-	-	-	-	-
14	12	2	-	6	-	-
2	2	-	-	-	-	-
8	7	1	-	-	-	-
-	-	-	-	-	-	-
-	-	-	-	-	-	-
-	-	-	-	-	-	-
-	-	-	-	-	-	-
4	3	1	-	-	-	-
40	21	19	1,230,988	28,777	25,234	-
8	4	4	536,480	28,657	4,319	-



## 従業者数、年間販売額等（つぎ）

数（人）			年間商品販売額 （万円）	その他の収入額 （万円）	商品手持額 （万円）	売 場 面 積 （㎡）
個 人		計				
男	女					
-	-	-	-	-	-	-
2	1	1	-	-	-	-
2	1	1	452,900	-	1,354	-
-	-	-	-	-	-	-
-	-	-	-	-	-	-
4	2	2	47,360	-	2,455	-
32	17	15	694,508	120	20,915	-
-	-	-	-	-	-	-
-	-	-	-	-	-	-
8	5	3	-	-	-	-
-	-	-	-	-	-	-
-	-	-	-	-	-	-
2	1	1	-	-	-	-
9	5	4	54,208	-	3,201	-
-	-	-	-	-	-	-
13	6	7	474,637	120	8,923	-
18	13	5	1,223,872	25	22,668	-
10	8	2	320,657	10	15,260	-
3	2	1	31,000	-	1,750	-
-	-	-	-	-	-	-
-	-	-	-	-	-	-
7	6	1	-	10	-	-
2	1	1	-	15	-	-
-	-	-	-	-	-	-
-	-	-	-	-	-	-
-	-	-	-	-	-	-
2	1	1	-	15	-	-
3	2	1	359,493	-	1,878	-
-	-	-	-	-	-	-
-	-	-	-	-	-	-
3	2	1	210,903	-	1,688	-
-	-	-	148,590	-	190	-
3	2	1	-	-	-	-
-	-	-	-	-	-	-
-	-	-	-	-	-	-



## 42. 産業分類（細分類）別商店数、

産 業 分 類	商 店 数			従 業 者					
	計	法人	個人	総 数			法 人		
				計	男	女	計	男	女
非鉄金属スクラップ卸売業	1	-	1	3	2	1	-	-	-
古 紙 卸 売 業	-	-	-	-	-	-	-	-	-
その他の再生資源卸売業	-	-	-	-	-	-	-	-	-
機 械 器 具 卸 売 業	29	25	4	179	127	52	163	116	47
一 般 機 械 器 具 卸 売 業	5	3	2	32	24	8	28	21	7
農 業 用 機 械 器 具 卸 売 業	1	1	-	11	10	1	11	10	1
建設機械・鉱山機械卸売業	-	-	-	-	-	-	-	-	-
金属加工機械卸売業	-	-	-	-	-	-	-	-	-
事務用機械器具卸売業	-	-	-	-	-	-	-	-	-
その他の一般機械器具卸売業	4	2	2	21	14	7	17	11	6
自 動 車 卸 売 業	13	12	1	84	61	23	84	54	21
自動車卸売業（二輪自動車を含む）	2	2	-	11	8	3	11	8	3
自動車部分品・附属品卸売業 （中古品を除く）	11	10	1	73	53	20	64	46	18
自動車中古部品卸売業	-	-	-	-	-	-	-	-	-
電 気 機 械 器 具 卸 売 業	8	7	1	46	34	12	43	33	10
家庭用電気機械器具卸売業	1	1	-	2	1	1	2	1	1
電 気 機 械 器 具 卸 売 業 （家庭用電気機械器具を除く）	7	6	1	44	33	11	41	32	9
その他の機械器具卸売業	3	3	-	17	8	9	17	8	9
輸 送 用 機 械 器 具 卸 売 業 （自動車を除く）	-	-	-	-	-	-	-	-	-
精 密 機 械 器 具 卸 売 業	3	3	-	17	8	9	17	8	9
医 療 用 機 械 器 具 卸 売 業 （歯科用機械器具を含む）	-	-	-	-	-	-	-	-	-
そ の 他 の 卸 売 業	40	30	10	274	167	107	248	150	98
家具・建具・じゅう器等卸売業	1	-	1	2	2	-	-	-	-
家具・建具卸売業	-	-	-	-	-	-	-	-	-
荒 物 卸 売 業	-	-	-	-	-	-	-	-	-
畳 卸 売 業	-	-	-	-	-	-	-	-	-
室内装飾繊維品卸売業	-	-	-	-	-	-	-	-	-
陶磁器・ガラス器卸売業	-	-	-	-	-	-	-	-	-
その他のじゅう器卸売業	1	-	1	2	2	-	-	-	-
医 薬 品 ・ 化 粧 品 等 卸 売 業	8	7	1	37	17	20	36	17	19
医 薬 品 卸 売 業	2	2	-	15	5	10	15	5	10
医 療 用 品 卸 売 業	1	1	-	1	1	-	1	1	-
化 粧 品 卸 売 業	5	4	1	21	11	10	20	11	9
合 成 洗 剤 卸 売 業	-	-	-	-	-	-	-	-	-
他に分類されない卸売業	31	23	8	235	148	87	212	133	79
紙・紙製品卸売業	2	2	-	12	4	8	12	4	8

## 従業者数、年間販売額等（つぎ）

数（人）			年間商品販売額 （万円）	その他の収入額 （万円）	商品手持額 （万円）	売 場 面 積 （㎡）
個 人		計				
男	女					
3	2	1		-		-
-	-	-	-	-	-	-
-	-	-	-	-	-	-
16	11	5	2,947,600	12,603	27,963	-
4	3	1	210,246	-	5,186	-
-	-	-	-	-	-	-
-	-	-	-	-	-	-
-	-	-	-	-	-	-
4	3	1		-		-
9	7	2	2,471,470	2,731	16,625	-
-	-	-	-	-	-	-
9	7	2				-
-	-	-	-	-	-	-
3	1	2	228,447	4,283	5,401	-
-	-	-	-	-	-	-
3	1	2				-
-	-	-	37,437	5,589	751	-
-	-	-	-	-	-	-
-	-	-	37,437	5,589	751	-
-	-	-	-	-	-	-
26	17	9	2,230,594	2	121,200	-
2	2	-		-		-
-	-	-	-	-	-	-
-	-	-	-	-	-	-
-	-	-	-	-	-	-
-	-	-	-	-	-	-
2	2	-		-		-
1	-	1		-		-
-	-	-	-	-	-	-
-	-	-	-	-	-	-
1	-	1	31,548	-	5,630	-
-	-	-	-	-	-	-
23	15	8	2,092,263	2	111,513	-
-	-	-	-	-	-	-

## 42. 産業分類（細分類）別商店数、

産 業 分 類	商 店 数			従 業 者					
	計	法人	個人	総 数			法 人		
				計	男	女	計	男	女
金 物 卸 売 業	-	-	-	-	-	-	-	-	-
肥 料 ・ 飼 料 卸 売 業	1	1	-	3	2	1	3	2	1
ス ー ツ 用 品 ・ 娯 楽 用 品 ・ 玩 具 卸 売 業	3	3	-	78	51	27	78	51	27
た ば こ 卸 売 業	1	1	-	23	11	12	23	11	12
ジ ュ エ リ ー 製 品 卸 売 業	-	-	-	-	-	-	-	-	-
代 理 商 、 仲 立 業	-	-	-	-	-	-	-	-	-
他 に 分 類 さ れ な い そ の 他 の 卸 売 業	24	16	8	119	80	39	96	65	31
小 売 業	790	338	452	4,808	2,147	2,661	3,375	1,448	1,927
各 種 商 品 小 売 業	2	1	1	303	81	222	300	81	219
百 貨 店 、 総 合 ス ー パ ー	1	1	-	300	81	219	300	81	219
そ の 他 の 各 種 商 品 小 売 業 ( 従 業 員 が 常 時 50 人 未 満 の も の )	1	-	1	3	-	3	-	-	-
織 物 ・ 衣 服 ・ 身 の 回 り 品 小 売 業	108	47	61	338	106	232	215	65	150
呉 服 ・ 服 地 ・ 寝 具 小 売 業	15	8	7	50	15	35	37	10	27
呉 服 ・ 服 地 小 売 業	11	4	7	40	10	30	27	5	22
寝 具 小 売 業	4	4	-	10	5	5	10	5	5
男 子 服 小 売 業	8	3	5	28	16	12	19	11	8
婦 人 ・ 子 供 服 小 売 業	49	22	27	169	47	122	107	31	76
婦 人 服 小 売 業	47	20	27	166	46	120	104	30	74
子 供 服 小 売 業	2	2	-	3	1	2	3	1	2
靴 ・ 履 物 小 売 業	14	3	11	31	14	17	13	3	10
靴 小 売 業	12	3	9	28	13	15	13	3	10
履 物 小 売 業 ( 靴 を 除 く )	2	-	2	3	1	2	-	-	-
そ の 他 の 織 物 ・ 衣 類 ・ 身 の 回 り 品 小 売 業	22	11	11	60	14	46	39	10	29
か ば ん ・ 袋 物 小 売 業	5	4	1	13	2	11	10	2	8
洋 品 雑 貨 ・ 小 間 物 小 売 業	11	6	5	31	5	26	22	4	18
他 に 分 類 さ れ な い 織 物 ・ 衣 服 ・ 身 の 回 り 品 小 売 業	6	1	5	16	7	9	7	4	3
飲 食 料 品 小 売 業	278	118	160	2,194	886	1,308	1,509	542	967
各 種 食 料 品 小 売 業	8	7	1	164	32	132	161	31	130
酒 小 売 業	33	14	19	149	78	71	110	62	48
食 肉 小 売 業	15	4	11	63	33	30	22	9	13
食 肉 小 売 業 ( 卵 、 鳥 肉 を 除 く )	9	2	7	48	29	19	14	7	7
卵 ・ 鳥 肉 小 売 業	6	2	4	15	4	11	8	2	6
鮮 魚 小 売 業	8	1	7	18	12	6	3	3	-
野 菜 ・ 果 物 小 売 業	17	4	13	47	28	19	17	10	7
野 菜 小 売 業	12	4	8	34	20	14	17	10	7

## 従業者数、年間販売額等（つぎ）

数（人）			年間商品販売額 （万円）	その他の収入額 （万円）	商品手持額 （万円）	売 場 面 積 （㎡）
個 人		計				
男	女					
-	-	-	-	-	-	-
-	-	-	-	-	-	-
-	-	-	488,775	-	33,323	-
-	-	-	-	-	-	-
-	-	-	-	-	-	-
-	-	-	-	-	-	-
23	15	8	572,757	2	74,878	-
1,433	699	734	6,820,744	247,556	518,821	61,342
3	-	3	-	-	-	-
-	-	-	-	-	-	-
3	-	3	-	-	-	-
123	41	82	388,693	1,773	87,505	6,772
13	5	8	58,705	-	19,915	839
13	5	8	25,350	-	15,923	716
-	-	-	33,355	-	3,992	123
9	5	4	47,911	195	6,467	1,037
62	16	46	186,233	1,064	42,671	3,149
62	16	46	-	1,064	-	-
-	-	-	-	-	-	-
18	11	7	27,507	100	5,938	822
15	10	5	-	100	-	-
3	1	2	-	-	-	-
21	4	17	68,337	414	12,514	925
3	-	3	22,792	-	2,137	191
9	1	8	27,075	114	7,693	459
9	3	6	18,470	300	2,684	275
685	344	341	2,572,666	9,992	84,636	17,891
3	1	2	186,200	2,934	3,719	1,206
39	16	23	258,851	738	14,380	2,000
41	24	17	63,889	-	651	505
34	22	12	53,860	-	580	332
7	2	5	10,029	-	71	173
15	9	6	29,985	-	197	206
30	18	12	56,399	-	593	920
17	10	7	46,164	-	548	600



## 従業者数、年間販売額等（つぎ）

数（人）			年間商品販売額 （万円）	その他の収入額 （万円）	商品手持額 （万円）	売 場 面 積 （㎡）
個 人		計				
男	女					
13	8	5	10,235	-	45	320
108	44	64	321,369	150	13,094	1,941
32	21	11	35,961	-	2,139	545
38	12	26	219,696	150	10,354	840
38	11	27		-	601	
-	-	-		-	-	
28	18	10	32,824	967	1,429	505
421	214	207	1,623,149	5,203	50,573	10,608
269	156	113	562,960	4,225	18,171	3,643
16	9	7	34,857	-	125	-
7	1	6	130,277	-	1,672	69
8	3	5	21,220	48	295	117
75	24	51	145,108	-	709	651
15	6	9	7,874	-	2,696	190
1	1	-		-		
30	14	16		930		
39	24	15	713,029	169,837	35,996	3,260
25	15	10	700,440	168,783	31,616	2,724
2	1	1	533,659	114,331	6,681	-
-	-	-	67,134	46,190	6,495	-
10	6	4	30,475	414	7,266	983
13	8	5	69,172	7,848	11,174	1,741
14	9	5	12,589	1,054	4,380	536
84	53	31	455,574	7,290	38,495	3,573
32	24	8	65,688	580	11,602	1,274
3	2	1	48,706	-	5,622	983
7	6	1	2,989	-	308	-
18	14	4	9,481	-	729	-
4	2	2	4,512	580	4,943	291
35	21	14	370,471	6,560	22,710	1,867
30	17	13	207,074	4,638	17,499	1,599
3	2	1				
2	2	-				
17	8	9	19,415	150	4,183	432
12	6	6	16,643	150	3,522	337
2	1	1		-		
3	1	2		-		
-	-	-	-	-	-	-

## 42. 産業分類（細分類）別商店数、

産業分類	商店数			従業者					
	計	法人	個人	総数			法人		
				計	男	女	計	男	女
その他の小売業	284	119	165	1,377	651	726	878	414	464
医薬品・化粧品小売業	57	31	26	311	72	239	230	53	177
医薬品小売業(調剤薬局を除く)	14	7	7	90	35	55	78	29	49
調剤薬局	29	18	11	162	23	139	122	12	110
化粧品小売業	14	6	8	59	14	45	30	12	18
農耕用品小売業	5	1	4	13	7	6	4	3	1
農業用機械器具小売業	2	1	1	9	6	3	4	3	1
苗・種子小売業	2	-	2	3	-	3	-	-	-
肥料・飼料小売業	1	-	1	1	1	-	-	-	-
燃料小売業	24	18	6	152	119	33	137	111	26
ガソリンスタンド	18	18	-	137	111	26	137	111	26
燃料小売業(ガソリンスタンドを除く)	6	-	6	15	8	7	-	-	-
書籍・文房具小売業	46	18	28	320	176	144	145	72	73
書籍・雑誌小売業	14	7	7	58	23	35	41	14	27
新聞小売業	17	6	11	224	142	82	82	52	30
紙・文房具小売業	15	5	10	38	11	27	22	6	16
スポーツ用品・がん具・娯楽用品・楽器小売業	26	19	7	170	95	75	152	82	70
スポーツ用品小売業	15	10	5	110	63	47	96	52	44
がん具・娯楽用品小売業	7	6	1	46	22	24	45	22	23
楽器小売業	4	3	1	14	10	4	11	8	3
写真機・写真材料小売業	3	-	3	5	3	2	-	-	-
時計・眼鏡・光学機械小売業	16	10	6	59	27	32	49	21	28
他に分類されない小売業	107	22	85	347	152	195	161	72	89
たばこ・喫煙具専門小売業	30	-	30	51	13	38	-	-	-
花・植木小売業	22	4	18	98	42	56	26	9	17
建築材料小売業	5	1	4	9	7	2	2	1	1
ジュエリー製品小売業	6	2	4	15	6	9	8	4	4
ペット・ペット用品小売業	5	-	5	10	3	7	-	-	-
骨とう品小売業	2	-	2	2	2	-	-	-	-
中古品小売業(骨とう品を除く)	6	-	6	13	8	5	-	-	-
他に分類されないその他の小売業	31	15	16	149	71	78	125	58	67

## 従業員数、年間販売額等（つぎ）

数（人）			年間商品販売額 （万円）	その他の収入額 （万円）	商品手控額 （万円）	売場面積 （㎡）
個人		計				
男	女					
499	237	262				
81	19	62	424,253	2,246	69,398	3,506
12	6	6	124,391	86	13,215	1,314
40	11	29	238,361	2,160	47,984	1,030
29	2	27	61,501	-	8,199	1,162
9	4	5	14,391	416	1,047	335
5	3	2				
3	-	3		-	-	
1	1	-				
15	8	7	508,921	11,501	13,356	91
-	-	-	491,744	11,501	12,776	-
15	8	7	17,177	-	580	91
175	104	71	281,559	24,712	30,380	3,085
17	9	8	85,243	13	19,351	1,982
142	90	52	164,520	24,380	1,476	-
16	5	11	31,796	319	9,553	1,103
18	13	5	340,175	1,480	71,574	3,691
14	11	3	253,104	1,480	57,337	2,048
1	-	1	71,498	-	10,608	1,453
3	2	1	15,573	-	3,629	190
5	3	2	3,292	-	130	64
10	6	4	66,284	1,006	15,752	1,509
186	80	106				
51	13	38	46,324	278	4,341	480
72	33	39	73,190	1,060	3,166	1,134
7	6	1	6,574	-	630	558
7	2	5	20,288	-	8,408	141
10	3	7	4,677	175	966	199
2	2	-		-		
13	8	5	6,757	-	10,345	218
24	13	11	290,046		13,007	2,567



## 42. 産業分類（細分類）別商店数、

産業分類	商店数			従業者					
	計	法人	個人	総数			法人		
				計	男	女	計	男	女
飲食店	451	113	338	2,744	990	1,754	1,677	...	...
1 ~ 2人	210	10	200	345	123	222	17	...	...
3 ~ 4	93	12	81	314	109	205	43	...	...
5 ~ 9	81	35	46	517	167	350	248	...	...
10 ~ 19	38	30	8	537	211	326	443	...	...
20 ~ 29	11	10	1	250	100	150		...	...
30 ~ 49	13	11	2	494	182	312		...	...
50 ~ 99	5	5	-	287	98	189	287	...	...
100人以上	-	-	-	-	-	-	-	...	...
一般食堂	69	24	45	484	132	352	359	...	...
日本料理店	24	9	15	270	116	154	122	...	...
西洋料理店	30	17	13	532	221	311	462	...	...
中華そば店	14	1	13	37	22	15		...	...
中華料理店	31	5	26	162	89	73		...	...
焼肉店	10	-	10		14		-	...	...
東洋料理店	1	-	1		-		-	...	...
そば・うどん店	36	13	23	223	80	143	143	...	...
すし店	37	8	29	164	86	78	71	...	...
喫茶店	143	25	118	512	124	388	224	...	...
ハンバーガー店	4	4	-	122	48	74	122	...	...
お好み焼き店	42	4	38	98	27	71	27	...	...
その他の一般飲食店	10	3	7	99	31	68	83	...	...

平成9、14年は6月1日現在、平成3、6年は7月1日現在の調査による。ただし、年間商品販売額、売場面積については卸売業、ガソリンスタンド、自動車、牛乳、畳、新聞の小売業は含まない。飲食店については平成4年10月1日現在である。ただし、料亭、バー、キャバレー、ナイトクラブ、大阪府の集計結果のため、後日経済産業省から公表される数値と異なる場合がある。

資料 総合政策部政策推進課

## 従業者数、年間販売額等（つぎ）

平成4年10月1日現在

数（人）			年間商品販売額 （万円）	その他の収入額 （万円）	商品手持額 （万円）	売 場 面 積 （㎡）
個 人		計				
男	女					
1,067	...	...	1,472,296	-	-	-
328	...	...	138,322	-	-	-
271	...	...	138,495	-	-	-
269	...	...	240,613	-	-	-
94	...	...	342,006	-	-	-
	...	...	124,071	-	-	-
	...	...	340,560	-	-	-
-	...	...	148,229	-	-	-
-	...	...	-	-	-	-
125	...	...	359,460	-	-	-
148	...	...	149,644	-	-	-
70	...	...	289,245	-	-	-
	...	...	19,765	-	-	-
	...	...	85,486	-	-	-
	...	...		-	-	-
80	...	...	125,432	-	-	-
93	...	...	114,915	-	-	-
288	...	...	200,385	-	-	-
-	...	...	44,323	-	-	-
71	...	...	28,704	-	-	-
16	...	...	36,842	-	-	-

その他の収入額は調査日前1年間の数値である。

酒場、ビヤホールは含まない。

## 43. 町 丁 別 商

町 名	総 数	一 般	日 本	西 洋	中 華	う どん	す し	喫 茶 店	そ の 他
		食 堂	料 理	料 理	料 理	そ の 他 の 東 洋 料 理			
総 数	451	69	24	30	56	36	37	143	56
伏 尾 町	2	-	-	-	-	1	-	1	-
吉 田 町	-	-	-	-	-	-	-	-	-
東 山 町	1	-	1	-	-	-	-	-	-
中 川 原 町	-	-	-	-	-	-	-	-	-
古 江 町	-	-	-	-	-	-	-	-	-
木 部 町	2	1	-	-	1	-	-	-	-
新 町	3	-	-	1	-	1	-	-	1
綾 羽 1 丁 目	3	-	-	-	1	-	-	1	1
綾 羽 2 丁 目	-	-	-	-	-	-	-	-	-
栄 本 町	15	4	2	-	1	-	1	4	3
城 山 町	2	-	-	-	-	-	-	1	1
建 石 町	2	-	-	-	-	-	-	1	1
上 池 田 1 丁 目	1	-	-	1	-	-	-	-	-
上 池 田 2 丁 目	4	-	-	-	1	-	1	1	1
城 南 1 丁 目	14	2	1	2	2	-	-	5	2
城 南 2 丁 目	6	3	-	-	2	-	-	1	-
城 南 3 丁 目	8	-	-	1	2	2	1	1	1
大 和 町	5	1	-	-	-	1	1	2	-
菅 原 町	19	2	3	-	1	3	-	9	1
栄 町	21	2	-	-	3	2	2	10	2
槻 木 町	6	2	1	-	2	-	1	-	-
西 本 町	4	-	-	-	-	2	1	1	-
室 町	6	1	1	-	-	-	1	2	1
桃 園 1 丁 目	-	-	-	-	-	-	-	-	-
桃 園 2 丁 目	1	1	-	-	-	-	-	-	-
姫 室 町	6	2	-	-	-	-	1	2	1
呉 服 町	21	-	2	2	4	2	1	7	3
満 寿 美 町	14	2	1	-	-	1	1	6	3
宇 保 町	4	-	-	-	-	1	-	2	1
神 田 1 丁 目	13	3	-	1	4	-	1	1	3
神 田 2 丁 目	8	2	1	-	-	-	1	2	2
神 田 3 丁 目	2	-	1	-	-	1	-	-	-
神 田 4 丁 目	7	1	-	-	1	-	1	3	1
ダ イ ハ ツ 町	1	1	-	-	-	-	-	-	-
八 王 寺 1 丁 目	2	1	-	-	-	-	-	1	-
八 王 寺 2 丁 目	2	1	-	1	-	-	-	-	-
天 神 1 丁 目	9	-	1	2	1	-	-	4	1
天 神 2 丁 目	6	1	-	-	1	-	1	3	-
住 吉 1 丁 目	7	2	1	-	1	-	-	3	-
住 吉 2 丁 目	7	2	1	-	1	1	-	2	-

大阪府の集計結果のため、後日経済産業省から公表される数値と異なる場合がある。

資料 総合政策部政策推進課



## 44. 工

産業分類・従業者規模	事業所数	従業者数 (人)					
		総数			常用労働者	個人業主 家族従業者	
		計	男	女			
平成 15 年	82	9,112	7,622	1,490	9,084	28	
16	56	9,003	7,420	1,583	8,989	14	
17	82	8,887	7,576	1,311	8,854	33	
18	53	9,044	7,700	1,344	9,034	10	
19	56	9,009	7,677	1,332	9,000	9	
従業者数 1～3人	-	-	-	-	-	-	
4～9人	26	164	104	60	157	7	
10～19人	16	228	161	67	226	2	
20～29人	-	-	-	-	-	-	
30～49人	3	113	74	39	113	-	
50～99人	5	331	257	74	331	-	
100～199人	2	344	312	32	344	-	
200～299人	2	471	139	332	471	-	
300～499人	-	-	-	-	-	-	
500～999人	1	511	355	156	511	-	
1000人以上	1	6,847	6,275	572	6,847	-	
食料品製造業	9	925	524	401	921	4	
飲料・たばこ・飼料製造業	1	9	6	3	9	-	
繊維工業	-	-	-	-	-	-	
衣服・その他の繊維製品製造業	-	-	-	-	-	-	
木材・木製品製造業	-	-	-	-	-	-	
家具・装備品製造業	-	-	-	-	-	-	
パルプ・紙・紙加工品製造業	2	70	50	20	70	-	
印刷・同関連業	5	61	41	20	61	-	
化学工業	2	250	79	171	250	-	
石油製品・石炭製品製造業	-	-	-	-	-	-	
プラスチック製品製造業	1	7	4	3	7	-	
ゴム製品製造業	-	-	-	-	-	-	
なめし革・同製品・毛皮製造業	-	-	-	-	-	-	
窯業・土石製品製造業	3	53	41	12	52	1	
鉄鋼業	-	-	-	-	-	-	
非鉄金属製造業	1	6	4	2	6	-	
金属製品製造業	9	272	209	63	271	1	
一般機械器具製造業	11	179	159	20	179	-	
電気機械器具製造業	2	12	1	11	11	1	
情報通信機械器具製造業	-	-	-	-	-	-	
電子部品・デバイス製造業	-	-	-	-	-	-	
輸送用機械器具製造業	7	7,089	6,494	595	7,088	1	
精密機械器具製造業	2	72	63	9	72	-	
その他の製造業	1	4	2	2	3	1	

平成 16 年、18 年、19 年は 3 人以下の事業所は含まない。

大阪府の集計結果のため、後日経済産業省から公表される数値と異なる場合がある。

資料 総合政策部政策推進課

## 業

12月31日現在

現金給与 総額(万円)	原材料等 使用総額 (万円)	製 造 品 出 荷 額 等 (万円)				
		総 額	製 造 品 出 荷 額	加 工 賃 収 入 額	修 理 料 収 入 額	転売収入額 (仕入商品転売収入)
5,564,312	18,580,987	31,937,069	31,860,482	74,950	1,637	-
5,342,146	23,028,245	33,121,153	33,042,027	74,626	4,500	-
5,404,433	23,666,148	33,587,890	33,485,792	76,137	25,961	-
5,669,234	27,452,639	35,770,983	35,675,935	68,287	26,761	-
5,618,229	29,767,331	36,554,779	36,324,869	102,281	19,078	108,551
-	-	-	-	-	-	-
58,662	123,755	263,989	219,396	36,051	3,825	4,717
70,865	169,559	277,927	236,380	34,768	-	6,779
-	-	-	-	-	-	-
-	-	-	-	-	-	-
164,181	487,827	833,657	818,404	-	15,253	-
-	-	-	-	-	-	-
-	-	-	-	-	-	-
-	-	-	-	-	-	-
-	-	-	-	-	-	-
273,902	603,305	1,494,401	1,470,106	510	-	23,785
-	-	-	-	-	-	-
-	-	-	-	-	-	-
-	-	-	-	-	-	-
-	-	-	-	-	-	-
18,231	24,743	72,753	58,280	14,473	-	-
-	-	-	-	-	-	-
-	-	-	-	-	-	-
-	-	-	-	-	-	-
-	-	-	-	-	-	-
129,203	789,878	1,125,109	999,756	58,206	-	67,147
82,407	228,180	449,297	422,133	8,086	19,078	-
-	-	-	-	-	-	-
-	-	-	-	-	-	-
4,952,147	27,661,658	32,573,744	32,562,828	10,916	-	-
-	-	-	-	-	-	-
-	-	-	-	-	-	-

## 45. 大阪府内市町村別事業所数、従業者数及び製造品出荷額等

単位：従業者数（人）・製造品出荷額等（万円）

12月31日現在

市町村名	平成19年			平成19年		
	事業所数	従業者数	製造品出荷額等	事業所数	従業者数	製造品出荷額等
総数	23,564	517,935	1,664,782,613	23,553	532,460	1,796,150,409
大阪市	8,098	142,173	401,300,998	8,090	148,272	447,229,824
堺市	1,826	51,480	273,424,196	1,804	52,771	315,422,841
岸和田市	422	8,958	24,534,412	439	9,441	27,953,499
豊中市	742	14,726	35,809,270	755	14,919	38,436,065
池田市	53	9,044	35,770,983	56	9,009	36,554,779
吹田市	190	5,793	25,512,181	189	6,169	27,463,140
泉大津市	199	4,568	14,327,313	206	4,815	16,362,492
高槻市	253	11,992	39,355,003	270	12,355	40,492,743
貝塚市	278	6,753	19,734,999	263	7,022	20,887,142
守口市	477	13,576	23,569,621	480	13,807	23,718,354
枚方市	347	17,558	71,749,762	342	18,621	80,353,487
茨木市	238	11,196	59,345,402	255	10,898	60,597,226
八尾市	1,875	35,018	113,009,949	1,841	35,027	131,933,815
泉佐野市	299	6,690	22,177,838	288	6,401	22,583,891
富田林市	299	7,125	14,895,880	307	7,141	15,311,553
寝屋川市	354	9,716	21,868,837	371	10,322	22,297,405
河内長野市	138	3,456	10,413,273	139	3,537	11,888,671
松原市	459	8,302	17,214,755	442	8,229	16,857,464
大東市	523	15,120	47,892,825	544	15,369	58,204,529
和泉市	447	7,099	12,937,713	464	7,556	14,060,853
箕面市	37	903	1,805,172	46	1,181	2,469,460
柏原市	315	9,859	29,400,368	301	10,177	30,513,498
羽曳野市	222	4,390	9,638,107	226	4,777	11,106,248
門真市	487	18,635	46,745,661	482	18,511	51,313,209
摂津市	471	12,562	34,896,802	448	12,730	35,955,435
高石市	89	3,794	84,224,886	92	3,977	49,942,880
藤井寺市	114	2,525	4,428,456	114	2,518	4,511,562
東大阪市	3,413	53,815	115,638,567	3,417	54,629	125,380,962
泉南市	140	4,012	6,959,696	143	4,009	7,589,415
四条畷市	88	1,617	3,658,364	88	1,450	3,445,603
交野市	132	3,474	7,986,669	126	3,461	8,606,124
大阪狭山市	85	2,470	7,040,836	76	2,989	8,642,393
阪南市	72	1,200	1,744,165	72	1,263	1,861,056
島本町	20	1,643	8,285,021	22	1,653	7,555,155
豊能町	15	238	243,409	14	237	236,411
能勢町	40	807	1,118,465	38	710	1,066,190
忠岡町	109	2,261	6,781,980	96	2,277	7,849,520
熊取町	72	1,703	4,269,149	71	1,696	4,056,420
田尻町	6	187	663,233	6	188	590,520
岬町	21	474	730,118	23	531	885,031
太子町	30	425	744,277	28	422	872,015
河南町	45	763	1,670,017	51	877	1,690,676
千早赤阪村	24	465	1,263,985	28	516	1,400,853

3人以下の事業所は含まない。

資料 総合政策部政策推進課

## 第7章 道路・公園・住宅



## 46. 道路の延

単位：延長（m）・面積（m<sup>2</sup>）

年 度	総 数		国 道	
	延 長	面 積	延 長	面 積
平成 16	237,150	1,683,107	17,735	338,976
17	240,657	1,708,825	17,735	338,741
18	240,314	1,704,008	17,735	339,006
19	241,548	1,751,229	17,735	340,424
20	241,548	1,751,229	17,735	340,424

道路現況調書による。面積は道路部面積である。

資料 大阪国道事務所、府土木事務所、西日本高速道路(株)関西支社、市都市建設部道路課

## 47. 道路の

単位：延長（m）・面積（m<sup>2</sup>）・舗装率（%）

年 度	総 数			国
	延 長	面 積	舗 装 率	延 長
平成 16 年度	228,389	1,666,652	99.0	17,735
17	231,809	1,691,868	99.0	17,735
18	231,466	1,687,051	99.0	17,735
19	233,079	1,734,745	99.0	17,735
20	233,079	1,734,745	99.0	17,735

年 度	西日本高速道路			市	
	延 長	面 積	舗装率	延 長	面 積
平成 16 年度	3,046	78,219	100.0	197,962	1,093,936
17	3,046	78,219	100.0	201,382	1,119,387
18	3,046	78,219	100.0	201,382	1,119,387
19	3,046	78,219	100.0	202,606	1,130,498
20	3,046	78,219	100.0	202,606	1,130,498

道路現況調書による。

資料 大阪国道事務所、府土木事務所、西日本高速道路(株)関西支社、市都市建設部道路課

## 48. 橋りよ

単位：延長（m）

年 度	総 数		国 道	
	個 数	延 長	個 数	延 長
平成 16 年度	185	7,610	30	2,586
17	185	7,453	30	2,429
18	185	7,453	30	2,429
19	186	7,453	30	2,429
20	186	7,453	30	2,429

道路現況調書による。

資料 大阪国道事務所、府土木事務所、西日本高速道路(株)関西支社、市都市建設部道路課

## 長 及 び 面 積

4月1日現在

府 道		西日本高速道路		市 道	
延 長	面 積	延 長	面 積	延 長	面 積
9,646	155,521	3,046	78,219	206,723	1,110,391
9,646	155,521	3,046	78,219	210,230	1,136,344
9,303	150,439	3,046	78,219	210,230	1,136,344
9,692	185,604	3,046	78,219	211,075	1,146,982
9,692	185,604	3,046	78,219	211,075	1,146,982

## 舗 装 状 況

4月1日現在

道		府 道			
面 積	舗 装 率	延 長	面 積	舗 装 率	
338,976	100.0	9,646	155,521	100.0	
338,741	100.0	9,646	155,521	100.0	
339,006	100.0	9,303	150,439	100.0	
340,424	100.0	9,692	185,604	100.0	
340,424	100.0	9,692	185,604	100.0	

道						
計	延 長		面 積		舗 装 率	
舗 装 率	本 舗 装	その他の舗装	本 舗 装	その他の舗装	本 舗 装	その他の舗装
98.5	190,125	7,837	1,068,358	25,578	96.2	2.3
98.5	193,598	7,784	1,093,994	25,393	96.3	2.2
98.5	193,598	7,784	1,093,994	25,393	96.3	2.2
98.5	194,843	7,763	1,105,100	25,398	96.3	2.2
98.5	194,843	7,763	1,105,100	25,398	96.3	2.2

## う の 状 況

4月1日現在

府 道		西日本高速道路		市 道	
個 数	延 長	個 数	延 長	個 数	延 長
28	978	6	2,960	121	1,086
28	978	6	2,960	121	1,086
28	978	6	2,960	121	1,086
28	978	6	2,960	122	1,086
28	978	6	2,960	122	1,086

## 49. 都 市

単位：面積（ha）

年 度	総 数		都 市 計 画 公 園				
			街 区 公 園		近 隣 公 園		地 区
	園 数	面 積	園 数	面 積	園 数	面 積	園 数
平成 16 年度	126	115.93	13	5.00	4	4.75	1
17	125	115.86	13	5.00	4	4.75	1
18	129	122.40	13	5.00	4	4.75	1
19	129	122.40	13	5.00	4	4.75	1
20	132	123.23	13	5.00	4	4.75	1

資料 都市建設部みずとみどりの課

## 50. 公共住宅の状況

平成21年3月末現在

年 度	総数	市営	府営	住宅供給公社	都市再生機構
平成 16 年度	3,292	368(12)	307	460	2,157
17	3,248	368(12)	307	416	2,157
18	3,250	368(12)	307	416	2,159
19	3,528	368(14)	307	416	2,437
20	2,945	368(14)	307	416	1,854

( ) 内数は母子住宅再掲。

資料 都市建設部空港・総務課、府住宅管理課、府住宅供給公社、独立行政法人都市再生機構

## 51. 家 屋 の 状 況

単位：床面積（㎡）

1月1日現在

種 別	平成17年		18		19		20		21	
	棟数	床面積	棟数	床面積	棟数	床面積	棟数	床面積	棟数	床面積
総 数	24,937	4,818,150	25,064	4,874,606	25,350	4,963,854	25,430	5,049,001	25,556	5,083,570
木 造	18,577	1,897,607	18,598	1,903,921	18,738	1,924,455	18,780	1,928,297	18,858	1,939,118
専用住宅	15,754	1,662,296	15,848	1,674,585	16,028	1,698,760	16,113	1,708,520	16,202	1,719,132
共同住宅・寄宿舎	341	84,107	329	81,570	323	79,837	314	77,310	318	78,134
併用住宅	542	60,779	535	59,994	530	59,248	526	58,698	523	58,367
農家住宅	167	18,560	161	17,862	161	17,861	160	17,605	160	17,605
事業所・銀行・店舗	218	13,465	216	13,215	212	13,019	207	12,733	204	12,700
工場・倉庫	176	19,435	170	18,867	174	18,655	171	16,896	172	16,791
その他	1,379	38,965	1,339	37,828	1,310	37,075	1,289	36,535	1,279	36,389
非木造	6,360	2,920,543	6,466	2,970,685	6,612	3,039,399	6,650	3,120,704	6,698	3,144,452
事業所・銀行・店舗・百貨店	614	447,589	620	452,184	613	447,759	615	460,741	613	460,610
住宅・アパート	4,583	1,884,576	4,671	1,927,633	4,788	1,997,829	4,841	2,064,503	4,877	2,084,229
工場・倉庫・市場	845	468,266	836	466,218	843	465,384	819	464,824	820	468,177
その他	318	120,112	339	124,650	368	128,427	375	130,636	388	131,436

概要調書による。

資料 総務部税務課

## 公 園

公園 面積	都市計画緑地		その他公園		1人当たり 都市公園 面積 (m <sup>2</sup> )	都市計画墓園	
	園数	面積	園数	面積		園数	面積
3.21	3	93.72	105	9.25	11.53	1	9.20
3.21	3	93.72	104	9.18	11.47	1	9.20
3.21	3	100.07	108	9.37	11.93	1	9.20
3.21	3	100.07	108	9.37	11.80	1	9.20
3.21	3	100.07	111	10.20	11.87	1	9.20

## 52. 居住世帯の有無別住宅数及び人が居住する住宅以外の建物数

平成20年10月1日現在

年次	住 宅 数								人が居住 する住宅 以外の 建物数
	総数	居住世帯あり			居住世帯なし			建築中	
		総数	同居世帯なし	同居世帯あり	総数	一時現在者のみ	空き家		
平成20年	48,160	41,740	41,380	370	6,410	50	6,300	60	50

資料 総合政策部政策推進課

## 53. 住宅の種類、構造、建築の時期別住宅数

平成20年10月1日現在

住宅の種類・構造		総数 1)	昭和35年 以前	昭和36年 ～ 昭和45年	昭和46年 ～ 昭和55年	昭和56年 ～ 平成2年	平成3年 ～ 平成7年	平成8年 ～ 平成12年	平成13年 ～ 平成17年	平成18年 ～平成20 年9月
住宅総数		41,740	2,260	3,390	5,490	7,430	3,400	7,180	3,030	5,860
構 造	木造	8,370	1,630	1,490	2,060	900	170	280	330	140
	防火木造	7,920	400	820	1,090	1,410	600	1,110	980	700
	鉄筋・鉄骨コンクリート造	20,570	220	1,020	1,570	4,270	1,600	4,670	1,340	4,740
	鉄骨造	4,540	20	60	690	760	1,040	1,000	320	280
その他		350	-	-	80	80	-	130	60	-
種 類	専用住宅	41,260	2,210	3,320	5,460	7,340	3,350	7,070	3,030	5,860
	店舗その他の併用住宅	480	50	70	40	80	50	110	-	-

1) 建築の時期「不詳」を含む。

資料 総合政策部政策推進課

## 54. 1住宅当たり居住室数・畳数・延べ面積及び1人当たり畳数

平成20年10月1日現在

年次	住宅数 (戸)	世帯数 (世帯)	世帯人員 (人)	1住宅当たり 居住室数 (室)	1住宅当たり 畳数(畳)	1住宅当たり 延べ面積 (m <sup>2</sup> )	1人当たり 畳数(畳)	1室当たり 人員(人)
平成20年	41,740	42,110	100,520	4.26	28.98	79.07	11.88	0.57

資料 総合政策部政策推進課

## 55. 世帯の収入階級・種類、住宅の所有の関係別

世帯の年間収入階級	総 数	主		
		総 数 1)	持 ち 家	借 数
(その1. 普通世帯数)				
総 数 2)	42,050	41,740	23,660	16,920
100 万円 未 満	1,960	1,950	530	1,420
100 ~ 200	4,190	4,190	1,210	2,990
200 ~ 300	6,220	6,140	2,830	3,310
300 ~ 400	5,710	5,650	2,760	2,890
400 ~ 500	5,320	5,250	3,350	1,910
500 ~ 600	4,310	4,270	2,660	1,620
600 ~ 700	2,780	2,760	2,340	430
700 ~ 800	2,950	2,950	2,360	600
800 ~ 900	1,430	1,400	1,060	340
900 ~ 1,000	1,670	1,670	1,420	250
1,000 ~ 1,500	2,410	2,390	2,170	220
1,500 万円 以 上	920	920	830	80
(その2. 1世帯当たり人員)				
総 数 2)	2.39	2.38	2.82	1.85
100 万円 未 満	1.49	1.48	1.69	1.41
100 ~ 200	1.53	1.53	1.76	1.43
200 ~ 300	1.76	1.76	1.98	1.57
300 ~ 400	2.08	2.07	2.15	2.00
400 ~ 500	2.53	2.52	2.73	2.16
500 ~ 600	2.79	2.78	3.02	2.39
600 ~ 700	3.05	3.05	3.05	3.02
700 ~ 800	3.42	3.42	3.67	2.42
800 ~ 900	3.33	3.34	3.52	2.76
900 ~ 1,000	3.16	3.16	3.26	2.60
1,000 ~ 1,500	3.50	3.50	3.53	3.15
1,500 万円 以 上	3.33	3.33	3.46	2.08
(その3. 1世帯当たり室数)				
総 数 2)	4.23	4.24	5.32	2.72
100 万円 未 満	2.85	2.85	4.64	2.18
100 ~ 200	3.31	3.31	5.38	2.47
200 ~ 300	3.75	3.77	5.23	2.52
300 ~ 400	4.08	4.09	5.44	2.80
400 ~ 500	4.38	4.40	5.18	3.03
500 ~ 600	4.55	4.55	5.51	2.96
600 ~ 700	5.05	5.06	5.30	3.77
700 ~ 800	4.73	4.73	5.06	3.42
800 ~ 900	4.83	4.86	5.38	3.25
900 ~ 1,000	4.88	4.88	5.02	4.11
1,000 ~ 1,500	5.46	5.48	5.56	4.61
1,500 万円 以 上	5.94	5.94	6.18	3.61
(その4. 1世帯当たり畳数)				
総 数 2)	28.75	28.81	37.27	16.98
100 万円 未 満	16.78	16.77	27.06	12.93
100 ~ 200	20.42	20.42	34.08	14.90
200 ~ 300	23.70	23.73	34.02	14.92
300 ~ 400	25.89	25.96	35.28	17.04
400 ~ 500	30.24	30.37	36.29	19.99
500 ~ 600	31.37	31.38	38.96	18.93
600 ~ 700	35.54	35.64	37.59	24.92
700 ~ 800	34.69	34.69	37.70	22.83
800 ~ 900	34.07	34.40	38.60	21.21
900 ~ 1,000	36.09	36.09	37.67	26.92
1,000 ~ 1,500	40.14	40.26	41.30	29.82
1,500 万円 以 上	48.05	48.05	50.37	25.14

1)住宅の所有の関係「不詳」を含む。

2)世帯の年間収入階級「不詳」を含む。

資料 総合政策部政策推進課

# 普通世帯数、1世帯当たり人員・居住室数及び畳数

平成20年10月1日現在

世帯				同居・住宅以外の 建物に居住する世帯
公営の借家	都市再生機構	民 営 借 家	給 与 住 宅	
240	1,670	14,420	590	300
50	80	1,300	-	10
50	330	2,600	20	-
80	370	2,750	100	80
60	320	2,460	50	50
-	210	1,560	130	60
-	150	1,430	30	30
-	40	320	60	20
-	20	520	60	-
-	50	270	10	30
-	20	150	80	-
-	20	170	30	20
-	-	80	-	-
2.13	1.95	1.81	2.39	3.04
2.33	1.36	1.38	-	3.00
1.67	1.53	1.42	1.00	-
1.80	1.54	1.58	1.14	2.20
2.75	2.08	1.95	3.00	2.79
-	2.55	2.08	2.45	3.68
-	2.30	2.38	3.00	4.00
-	3.82	3.03	2.35	3.00
-	4.00	2.38	2.35	-
-	3.16	2.67	3.00	2.86
-	2.00	2.52	2.89	-
-	2.00	3.05	4.56	4.00
-	-	2.08	-	-
2.93	2.82	2.68	3.45	3.04
3.00	2.44	2.13	-	3.00
2.67	2.54	2.47	1.00	-
3.00	2.82	2.49	1.81	2.55
3.00	2.76	2.76	4.58	2.79
-	3.13	2.99	3.36	3.19
-	3.23	2.92	3.53	4.51
-	3.55	3.89	3.24	3.00
-	4.00	3.38	3.58	-
-	3.39	3.18	4.00	2.86
-	3.00	4.08	4.43	-
-	3.00	4.42	6.80	3.00
-	-	3.61	-	-
14.03	16.64	16.84	22.59	20.70
14.50	15.01	12.75	-	18.00
13.00	15.82	14.83	14.00	-
14.40	16.14	14.91	11.23	21.59
14.00	16.16	17.06	25.52	17.99
-	17.55	20.09	22.81	19.14
-	18.45	18.97	19.73	30.10
-	24.58	25.20	23.60	18.00
-	19.00	23.00	22.44	-
-	21.76	20.60	30.50	17.14
-	17.00	28.73	25.57	-
-	21.10	26.77	54.64	22.50
-	-	25.14	-	-

## 56．運動施設の利用状況

単位：件数(件)・人数(人)

年 度	五 月 山 体 育 館									テニスコート		猪名川運動公園	
	合計		アリーナ		多目的室		トレーニングルーム	温水プール	トレーニングルーム・温水プール	件数	人数	件数	人数
	件数	人数	件数	人数	件数	人数	人数(件数)	人数(件数)	人数(件数)				
平成 16 年度	184,725	241,165	1,130	49,630	474	8,414	44,265	68,544	70,312	8,434	42,284	1,169	66,087
17	185,407	237,870	1,152	47,290	464	8,147	51,966	61,732	66,601	8,227	38,954	1,433	105,789
18	197,951	255,684	1,264	50,418	518	9,097	57,210	66,181	72,778	9,005	42,624	1,574	102,440
19	199,939	261,606	1,182	53,962	585	9,472	60,446	67,253	70,473	10,915	50,426	1,783	131,537
20	204,935	265,148	1,193	53,608	536	8,334	60,252	71,323	71,631	12,096	58,269	1,956	127,671
4月	15,274	19,732	85	3,831	45	757	4,873	4,402	5,869	975	4,473	198	14,511
5	16,762	21,018	106	3,784	45	623	5,127	5,431	6,053	1,005	4,828	162	15,579
6	17,931	24,017	102	5,499	38	727	5,130	6,424	6,237	878	4,287	141	11,353
7	22,287	26,999	109	4,159	46	708	5,058	10,679	6,395	997	4,741	192	10,856
8	22,817	26,772	101	3,481	44	619	5,064	11,625	5,983	1,028	4,939	223	8,895
9	17,588	22,144	105	4,015	41	687	4,809	6,495	6,138	1,096	5,528	176	11,970
10	16,913	23,639	116	6,042	53	853	5,292	5,216	6,236	1,049	5,229	168	10,399
11	15,402	21,544	81	5,500	47	770	4,816	4,696	5,762	1,085	5,111	171	10,446
12	15,218	20,135	95	4,536	34	510	5,126	4,251	5,712	1,024	4,747	109	9,062
1	14,543	18,748	86	3,633	42	700	4,888	3,914	5,613	888	4,176	97	5,589
2	14,218	19,476	98	4,691	49	714	4,837	3,630	5,604	1,011	5,375	127	7,868
3	15,982	20,924	109	4,437	52	666	5,232	4,560	6,029	1,060	4,835	192	11,143

資料 財団法人池田市公共施設管理公社

## 57．五月山緑地都市緑化植物園利用状況

年 度	利 用 者 数(人)		開 催 回 数(回)		緑の相談件数 (件)
	緑のセンター	レストフラワーホール	展 示 会	各種講習会	
平成 16 年度	81,370	74,057	35	124	1,118
17	77,269	70,334	35	119	1,078
18	73,710	67,121	35	117	986
19	69,898	60,889	31	104	893
20	74,182	65,311	29	114	924

資料 財団法人池田市公共施設管理公社

## 第8章 電気・ガス・上下水道



## 58. 電灯・電力契約

単位：契約口数（口）・使用量（MWh）

年 度	電灯・電力総量		電 灯							
			定 額		従量（甲）		従量大口（乙）		その他	
	契 約 口 数	使 用 量	契 約 口 数	使 用 量	契 約 口 数	使 用 量	契 約 口 数	使 用 量	契 約 口 数	使 用 量
平成 16 年度	60,179	251,405	7,374	4,587	45,115	175,974	2,846	39,932	121	635
17	60,636	260,034	7,457	4,627	45,190	179,606	3,226	46,527	144	629
18	61,464	256,211	7,512	4,733	45,261	172,650	3,957	51,833	132	767
19	61,953	267,617	7,438	4,825	45,166	176,571	4,696	59,336	116	423
20	62,591	259,951	7,590	4,822	45,274	169,090	5,132	61,500	92	366

1) 50kW未満 2) 50kW～499kW 3) 高压（乙）500kW～1,999kW、特別高压2,000kW以上

資料 関西電力株式会社

## 59. ガスの業種

単位：戸数（戸）・使用量（千m<sup>3</sup>、45MJ（約10,750kcal））

年 度	総 数		家 庭 用		総 数	
	戸 数	使 用 量	戸 数	使 用 量	戸 数	使 用 量
平成 16 年度	43,493	57,432	41,575	15,703	1,918	41,729
17	44,225	56,382	42,303	16,425	1,922	39,957
18	44,305	55,223	42,394	16,308	1,911	38,915
19	44,802	52,751	42,887	16,224	1,915	36,527
20	44,320	49,180	42,384	15,624	1,936	33,556

資料 大阪ガス株式会社

## 60. 給水人口

年 度	総 人 口 (A) (人)	給 水 人 口 (B) (人)
平成 16 年度	100,581	100,529
17	101,042	100,990
18	102,578	102,526
19	103,705	103,653
20	103,845	103,793

資料 上下水道部経営企画課

## 口数及び使用量

電				力					
小 口				高圧(乙)・特別 高圧(大口)3)		業 務 用		そ の 他	
低 圧 1)		高 圧 2)		契 約 口 数	使 用 量	契 約 口 数	使 用 量	契 約 口 数	使 用 量
契 約 口 数	使 用 量	契 約 口 数	使 用 量						
3,323	25,646	...	...	...	...	...	...	1,400	4,631
3,262	24,024	...	...	...	...	...	...	1,357	4,621
3,257	21,841	...	...	...	...	...	...	1,345	4,387
3,246	22,367	...	...	...	...	...	...	1,291	4,095
3,214	20,319	...	...	...	...	...	...	1,289	3,854

## 別 使 用 状 況

業 務 用							
工 業 用		公 用		医 療 用		商 業 用	
戸 数	使 用 量	戸 数	使 用 量	戸 数	使 用 量	戸 数	使 用 量
63	35,431	237	1,619	125	1,238	1,493	3,441
62	33,478	229	1,657	130	1,319	1,501	3,503
64	32,601	223	1,577	131	1,261	1,493	3,476
58	29,436	223	1,677	139	1,353	1,495	4,061
60	26,803	224	1,489	140	1,314	1,512	3,950

## ・ 戸 数 ・ 栓 数

年度末現在		
給 水 戸 数 (戸)	給 水 栓 数 (栓)	普 及 率 (B/A) (%)
49,051	40,211	99.9
49,416	40,726	99.9
50,248	41,001	99.9
51,455	41,753	99.9
51,524	41,718	99.9

## 61. 取水量及び給水量

単位：m<sup>3</sup>

年 度	取 水 量				給 水 量			
	総 数	1日最大	1日最小	1日平均	総 数	1日最大	1日最小	1日平均
平成 16 年度	15,789,926	57,002	37,396	43,257	13,439,789	42,113	31,300	36,821
17	15,973,114	59,014	38,137	43,762	13,487,937	41,779	30,249	36,953
18	15,760,426	59,342	35,635	43,179	13,659,439	43,064	30,002	37,423
19	15,459,237	57,295	36,395	42,238	13,759,137	42,571	31,027	37,593
20	14,919,106	51,483	34,629	40,872	13,562,329	42,204	30,478	37,145
4月	1,223,998	43,960	37,914	40,800	1,099,776	38,024	34,989	36,659
5	1,274,289	43,959	36,510	41,106	1,136,761	38,954	33,425	36,670
6	1,240,336	45,806	35,214	41,345	1,131,818	39,386	35,529	37,727
7	1,233,882	51,483	34,629	39,803	1,234,237	42,204	37,454	39,814
8	1,226,862	43,113	36,826	39,576	1,231,641	41,599	36,983	39,730
9	1,160,160	40,991	35,741	38,672	1,172,082	40,968	36,806	39,069
10	1,328,592	46,260	39,940	42,858	1,198,304	40,622	36,450	38,655
11	1,261,811	46,652	38,818	42,060	1,130,804	39,064	35,919	37,693
12	1,298,369	45,870	38,501	41,883	1,104,738	39,317	33,585	35,637
1	1,269,726	46,308	37,253	40,959	1,076,421	38,525	30,478	34,723
2	1,143,034	45,240	35,959	40,823	974,841	38,363	33,030	34,816
3	1,258,047	43,168	37,946	40,582	1,070,906	38,165	32,371	34,545

取水量は豊能町分を含む。

資料 上下水道部浄水課

## 63. 公 共 下 水

年 度	計画処理面積 ( ha )	処 理 面 積 ( ha )	計画処理人口 ( 人 )
平成 16 年度	1,116	1,037	104,800
17	1,116	1,038	104,800
18	1,116	1,038	104,800
19	1,116	1,038	104,800
20	1,104	1,038	104,800

特定環境保全公共下水道を含む。

資料 上下水道部下水道工務課

## 62. 用途別給水栓数及び使用水量

単位：延栓数（栓）・年間使用量（m<sup>3</sup>）

年 度	総 数	一 般 用	湯 屋 用	臨 時 用	
平成 16 年度	延 栓 数	583,572	581,472	132	1,968
	年 間 使 用 水 量	12,221,107	12,128,891	59,285	32,931
17	延 栓 数	587,234	585,065	118	2,051
	年 間 使 用 水 量	12,203,941	12,103,863	54,715	45,363
18	延 栓 数	594,061	591,790	108	2,163
	年 間 使 用 水 量	12,361,260	12,275,533	48,959	36,768
19	延 栓 数	601,519	599,614	108	1,797
	年 間 使 用 水 量	12,452,887	12,381,195	47,725	23,967
20	延 栓 数	606,027	604,314	108	1,605
	年 間 使 用 水 量	12,271,222	12,206,095	42,690	22,437

資料 上下水道部営業課

## 道 の 状 況

現住人口（A） （人）	処理人口（B） （人）	年度末現在
		普及率（B/A） （%）
100,581	100,459	99.9
101,042	100,926	99.9
102,578	102,462	99.9
103,705	103,589	99.9
103,845	103,732	99.9

## 64. 下水処理状況

単位：処理量 (m<sup>3</sup>)・BOD平均 (mg/l)

年 月	処 理 量	流入水BOD平均	放流水BOD平均	し尿処理量
平成 16 年度	18,845,901	130	4.9	600
17	16,487,285	120	6.8	635
18	18,580,486	110	6.3	670
19	17,533,229	130	5.3	553
20	19,225,891	180	5.7	602
平成19年 4 月	1,251,252	110	9.4	54
5	1,535,616	110	11.0	46
6	1,716,923	81	5.5	43
7	2,057,841	86	3.4	30
8	1,570,841	120	3.6	43
9	1,527,238	120	3.3	46
10	1,471,379	120	3.6	44
11	1,199,553	190	3.3	52
12	1,314,541	130	4.3	39
1	1,259,839	150	4.8	38
2	1,195,962	210	6.4	49
3	1,432,990	140	4.9	69
平成20年 4 月	1,652,826	130	6.3	60
5	1,744,086	180	9.3	64
6	1,858,030	56	6.0	52
7	1,675,710	110	3.9	61
8	1,567,153	150	3.0	57
9	1,576,532	120	5.9	43
10	1,543,132	150	3.4	40
11	1,353,426	240	3.7	34
12	1,399,480	320	5.1	51
1	1,388,175	260	8.7	40
2	1,668,916	210	4.6	40
3	1,798,425	200	8.5	59

資料 上下水道部下水処理場

## 第9章 運輸・通信

## 65. 自動車

単位：台

年次	総数	乗用					
		計	普通車		小型四輪車		
			営業用	自家用	営業用	自家用	
平成 17 年	26,421	24,011	35	10,128	55	13,793	
18	26,165	23,944	36	10,289	57	13,562	
19	25,017	23,127	39	10,325	58	12,705	
20	25,714	23,757	35	10,598	58	13,066	
21	25,205	23,273	33	10,505	68	12,667	

年次	ラック							
	特種		貨物兼乗用車		けん引車		被けん	
	営業用	自家用	営業用	自家用	営業用	自家用	営業用	
平成 17 年	40	97	9	678	38	-	38	
18	33	89	5	628	45	-	41	
19	33	71	4	554	45	-	39	
20	37	93	4	561	42	-	33	
21	35	95	6	562	44	-	34	

資料 豊能府税事務所

## 66. 軽自動車

単位：台

年次	総数	原動機付自転車			
		計	50cc以下	51cc～90cc	91cc～125cc
平成 17 年	22,171	11,613	9,986	570	1,057
18	23,283	11,695	9,960	543	1,192
19	23,189	11,709	9,880	507	1,322
20	23,380	11,560	9,680	471	1,409
21	23,553	11,576	9,559	461	1,556

減免件数は含まない。

資料 総務部税務課

# 車 数

4月1日現在

車				ト				
電気自動車		ロータリー自動車		計	普通		小型	
営業用	自家用	営業用	自家用		営業用	自家用	営業用	自家用
-	-	-	-	2,027	161	352	8	603
-	-	-	-	1,867	173	297	6	547
-	-	-	-	1,621	164	236	5	464
-	-	-	-	1,620	152	221	4	466
-	-	-	-	1,611	135	236	3	454

引車 自家用	バス				特種自動車		小型三輪車	
	計	一般 乗合用	その他		営業用	自家用	営業用	自家用
			観光貸切用	自家用				
3	187	100	39	48	20	176	-	-
3	172	102	30	40	23	159	-	-
6	157	96	28	33	25	87	-	-
7	167	99	25	43	29	141	-	-
7	160	100	16	44	29	132	-	-

# 動 車 数

4月1日現在

軽 自 動 車							小型二輪 251cc以上	小型特殊
計	二輪車 (126cc ~250cc)	三輪車	軽四乗用		軽四貨物			
			営業用	自家用	営業用	自家用		
9,321	1,504	2	-	4,571	259	2,985	1,127	110
10,283	1,554	2	2	5,423	254	3,048	1,198	107
10,182	1,662	2	2	5,324	261	2,931	1,196	102
10,537	1,712	3	1	5,671	267	2,883	1,180	103
10,646	1,678	3	4	5,901	264	2,796	1,233	98



## 67. 市

内

単位：台

調査地点	総数
国道173号 木部交差点	28,969
〃 中橋交差点	2,892
国道176号及び市道本町通り線 西本町交差点	29,127
国道176号及び市道栄町通り線 池田駅前交差点	24,409
市道池田南第41号線 池田駅前ロータリー入口	2,983
国道176号 城南3丁目交差点	26,827
〃 荘園口東交差点	22,023
市道石橋駅西口線 石橋193リハティハウス前	2,087
国道176号側道及び市道石橋第21号線 石橋駅東口付近	2,826

調査時期 平成16年7月21日・22日のうち1日 調査時間 午前7時～午後7時

資料 都市建設部交通課

## 68. 中国自動車道中国豊中・中国

単位：台

年度	入 口					
	総数	軽自動車等	普通車	中型車	大型車	特大車
平成16年度	7,915,663	576,445	6,012,267	627,821	621,859	77,271
17	8,175,002	626,117	6,175,220	650,473	643,046	80,146
18	8,309,323	681,182	6,235,062	665,443	649,279	78,357
19	8,319,021	719,593	6,201,639	668,592	649,229	79,968
20	6,228,024	518,117	4,812,299	423,220	411,234	63,154

資料 西日本高速道路(株)関西支社

# 交 通 量

動力付二輪車	自動車
3,158	25,811
270	2,622
3,618	25,509
3,279	21,130
230	2,753
3,324	23,503
2,530	19,493
741	1,346
652	2,174

## 池田インターチェンジの利用状況

総 数	出			口		
	軽自動車等	普通車	中型車	大型車	特大車	
7,655,957	562,146	5,805,279	613,191	603,514	71,827	
7,894,760	611,406	5,955,596	629,354	623,811	74,593	
7,972,790	657,931	5,980,722	637,225	625,287	71,625	
7,910,148	688,841	5,908,348	630,976	610,811	71,172	
6,381,475	512,902	4,982,205	413,549	412,857	59,962	

## 69. 大阪国際空港

年次	着陸回数(回)	旅客数(人)		
		総数	乗客	降客
平成 16 年	63,702	19,316,582	9,714,713	9,601,869
17	66,259	18,948,300	9,508,091	9,440,209
18	65,413	17,050,440	8,592,212	8,458,228
19	63,908	16,238,849	8,184,389	8,054,460
20	65,041	15,632,777	7,872,295	7,760,482

資料 大阪航空局大阪空港事務所

## 70. 航空機別

単位：回

年月	総数		ジェット
	総数	1日平均	総数
平成 16 年	63,702	174	51,489
17	66,259	181	49,083
18	65,413	179	45,971
19	63,908	175	43,447
20	65,041	178	42,846
1月	5,593	180	3,600
2	5,181	183	3,283
3	5,629	181	3,556
4	5,279	175	3,448
5	5,477	176	3,576
6	5,212	173	3,447
7	5,524	178	3,732
8	5,795	186	4,013
9	5,158	171	3,441
10	5,404	174	3,581
11	5,227	174	3,462
12	5,562	179	3,707

資料 大阪航空局大阪空港事務所

## 航空機輸送状況

航空機貨物取扱量 (t)			航空機郵便物取扱量 (t)		
総数	発送	到着	総数	発送	到着
160,170	71,377	88,793	28,685	14,069	14,616
154,413	67,954	86,458	27,600	14,311	13,288
145,364	61,041	84,323	21,175	11,101	10,074
137,439	57,251	80,188	18,552	10,092	8,460
133,405	57,920	75,485	12,623	6,280	6,343

## 着陸状況

機	その他	
	総数	1日平均
140	12,213	33
134	17,176	47
125	19,442	53
119	20,461	56
117	22,195	60
116	1,993	64
117	1,898	67
114	2,073	66
114	1,831	61
115	1,901	61
114	1,765	58
120	1,792	57
129	1,782	57
114	1,717	57
115	1,823	58
115	1,765	58
119	1,855	59

## 71. 阪急電車 1 日平均乗降客数 (池田・石橋駅)

単位：人

年次	池田駅					
	総数		定期外		定期	
	乗客	降客	乗客	降客	乗客	降客
平成 16 年	27,310	26,654	12,531	12,824	14,779	13,830
17	28,172	27,731	13,612	13,457	14,560	14,274
18	27,543	27,327	13,704	13,459	13,839	13,868
19	27,053	26,966	13,208	13,306	13,845	13,660
20	26,766	26,926	13,285	13,439	13,481	13,487
年次	石橋駅					
	総数		定期外		定期	
	乗客	降客	乗客	降客	乗客	降客
平成 16 年	29,837	28,693	12,130	12,427	17,707	16,266
17	28,928	28,025	12,440	12,556	16,488	15,469
18	27,631	26,755	12,373	12,308	15,258	14,447
19	26,751	26,181	12,675	12,505	14,076	13,676
20	26,312	26,247	12,233	12,365	14,079	13,882

資料 阪急電鉄株式会社

## 72. 阪急バス運輸状況

年次	1) 営業キロ数(km)	2) 停留所数	3) 車両保有台数(台)	4) 1 日平均乗降客数(人)		
				総数	乗客	降客
平成 13 年	41.0	68	54	...	...	...
15	41.0	68	53	...	...	...
18	40.9	68	49	...	...	...
19	40.9	68	50	18,172	9,083	9,089
20	40.9	68	50	...	...	...

各年 11 月実施交通量調査による。調査路線は池田市内線のみ。東能勢線は含まない。

1)、2)、3)平成 19、20 年は 3 月末現在。

4)平成 13、15、18、20 年は乗降客数の調査は行っていない。

資料 阪急バス株式会社

## 73. 電 話 施 設

年 度	加 入 電 話				INSネット64 INSネット64F1(回線)		
	総 数	事務用	住宅用	ビツ電話	総 数	事務用	住宅用
平成 16 年度	42,340	6,824	35,456	60	4,568	3,005	1,563
17	37,338	6,412	30,865	61	4,158	2,953	1,205
18	32,974	5,882	27,040	52	3,721	2,780	941
19	28,873	5,331	23,492	50	3,257	2,517	740
20	25,529	4,984	20,515	30	2,906	2,308	598

年 度	INSネット1500 (回線)	公 衆 電 話 ( 個 )				プッシュ回線 (回線)	キャッチホン (回線)
		総 数	アナログ	デジタル	ICカード		
平成 16 年度	19	373	258	66	49	21,564	9,197
17	19	309	241	68	-	19,839	7,402
18	18	292	227	65	-	17,773	6,034
19	22	259	196	63	-	15,610	4,901
20	21	237	180	57	-	13,773	3,947

資料 NTT西日本大阪支店

## 74. 市内郵便局施設状況

年 次	郵 便 局			切手類 販売所	ポスト類	郵便私書箱	
	総 数	普 通	特定局			設備数	貸与数
平成 16 年	13	1	12	72	88	100	77
17	13	1	12	71	91	100	63
18	13	1	12	75	92	100	63
19	13	1	12	75	92	50	48
20	13	1	12	75	92	50	50

資料 池田郵便局

## 75 . 内国郵便物取扱件数

単位：千通

年次	総数		普通郵便		書留
	引受	配達	引受	配達	引受
平成 16 年	8,220	18,062	7,671	16,832	78
17	8,156	17,903	7,586	16,329	70
18	8,391	17,864	7,920	17,172	7
19	7,768	18,103	6,954	17,347	81
20	9,173	16,992	8,919	16,337	46

年次	郵便	普通速達		小包	
	配達	引受	配達	引受	配達
平成 16 年	245	104	143	49	160
17	240	114	139	96	183
18	242	112	137	100	185
19	325	109	136	91	195
20	297	110	135	98	223

資料 池田郵便局

## 76 . 国際郵便物取扱件数

単位：千通

年次	総数		航空		船便	
	引受	配達	引受	配達	引受	配達
平成 16 年	39	31	37	29	1	1
17	37	32	35	30	1	1
18	39	32	32	27	1	1
19	31	27	30	26	1	1
20	31	27	30	26	1	1

資料 池田郵便局

# 第 10 章 金 融



## 77. 中 小 企 業

単位:件数(件)・金額(万円)

年 度	総 額								
	申 込			決 定 3)					
	件 数	金 額		件 数	金 額				
平成 16 年度	59	(5)	24,822	(2,100)	28	7,732			
17	55	(6)	17,093	(2,050)	32	8,564			
18	53	(4)	22,508	(1,100)	34	10,551			
19	43	(8)	16,486	(2,970)	28	8,540			
20	47	(2)	19,939	(850)	30	9,157			
年 度	池田市無担保無保証人事業資金				大阪府中小				
	申 込		決 定		申 込				
	件 数	金 額	件 数	金 額	件 数	金 額			
平成 16 年度	22	(2)	5,582	(600)	20	4,932	26	(-) 14,140	(-)
17	28	(4)	7,705	(1,150)	24	6,305	17	(-) 6,229	(-)
18	20	(2)	5,110	(500)	14	3,330	11	(-) 9,127	(-)
19	11	(1)	2,630	(300)	10	2,280	7	(-) 4,476	(-)
20	-		-		-	-	12	(-) 6,980	(-)

( )内は取り下げ。

1) 池田市受付分

2) 12年度からデータなし。

3) 2)により市制度のみ。

資料 市民生活部地域活性課

## 融 資 状 況

池 田 市 中 小 企 業 事 業 資 金					
申 込			決 定		
件 数		金 額	件 数		金 額
11	(3)	5,100	(1,500)	8	2,800
10	(2)	3,159	(900)	8	2,259
22	(2)	8,271	(600)	20	7,221
14	(2)	5,960	(900)	12	4,860
-		-		-	-

企業事業資金 1)		池田市中小企業融資制度(大阪府市町村連携型)					
決 定 2)		申 込		決 定			
件 数	金 額	件 数	金 額	件 数	金 額		
-	-	-	-	-	-		
-	-	-	-	-	-		
-	-	-	-	-	-		
-	-	11	(5)	3,420	(1,770)	6	1,400
-	-	35	(2)	12,959	(850)	33	1,046

## 78. 金融機関の状況

年 度	総 数	銀 行	信 用 金 庫	農 業 協 同 組 合	年度末現在
					そ の 他
平成 16 年度	17	9	3	5	0
17	20	12	3	5	0
18	18	10	3	5	0
19	16	11	3	2	0
20	16	11	3	2	0

資料 総合政策部政策推進課

# 第 11 章 市 民 生 活

## 79. 消費者物価指数

平成17年 = 100

年 月	総 合		食 料		住 居		光熱・水道		家具・家事用品	
	大阪市	全 国	大阪市	全 国	大阪市	全 国	大阪市	全 国	大阪市	全 国
平成 15 年 平均	101.2	100.3	99.7	100.0	102.3	100.3	100.4	99.1	106.4	105.9
16	101.0	100.3	101.2	100.9	101.1	100.1	100.4	99.2	102.8	102.4
17	100.0	100.0	100.0	100.0	100.0	100.0	100.0	100.0	100.0	100.0
18	100.1	100.3	101.0	100.5	100.1	100.0	101.4	103.6	97.3	97.9
19	100.0	100.3	100.9	100.8	99.5	99.8	101.8	104.4	96.8	96.3
20	100.7	101.7	102.8	103.4	98.6	100.0	105.5	110.7	97.1	96.0
平成19年 1 月	99.7	100.0	101.1	101.0	99.8	99.9	101.8	104.1	97.2	97.4
2	99.2	99.5	99.9	100.2	99.2	99.9	101.8	103.8	96.7	96.9
3	99.6	99.8	100.1	100.5	99.5	99.8	101.7	103.7	96.8	96.4
4	99.9	100.1	100.4	100.6	99.5	99.8	101.7	103.5	97.2	96.9
5	100.2	100.4	100.9	100.9	99.9	99.8	101.7	103.9	97.7	96.7
6	100.0	100.2	100.5	100.4	100.0	99.8	101.7	104.0	97.3	96.3
7	99.8	100.1	100.6	100.3	100.1	99.8	101.5	103.9	96.6	95.8
8	100.0	100.6	101.1	101.3	99.5	99.8	101.5	104.2	96.1	95.5
9	100.1	100.6	101.3	101.5	99.4	99.8	101.5	104.2	95.7	95.7
10	100.6	100.9	102.2	101.7	99.3	99.8	102.1	104.9	96.1	96.1
11	100.1	100.7	101.1	100.6	98.7	99.8	102.3	105.8	96.4	96.1
12	100.2	100.9	101.1	100.9	98.7	99.9	102.5	107.1	97.2	95.9
平成20年 1 月	99.7	100.7	101.2	101.5	98.7	99.9	103.3	108.0	96.6	95.8
2	99.7	100.5	101.4	101.4	98.7	99.9	103.3	108.0	96.5	95.6
3	100.1	101.0	101.9	102.1	98.7	99.9	103.3	108.1	96.4	95.8
4	100.4	100.9	102.1	102.6	98.7	99.9	104.9	109.2	97.0	96.0
5	100.7	101.7	102.4	103.3	98.7	99.9	104.9	109.6	97.0	96.1
6	100.9	102.2	103.1	104.0	98.6	100.0	105.1	111.1	96.9	95.9
7	100.9	102.4	102.9	103.8	98.6	100.0	106.9	113.6	97.8	96.2
8	101.0	102.7	103.0	104.3	98.5	100.0	107.0	114.3	97.1	95.7
9	101.3	102.7	103.8	104.5	98.1	100.0	106.8	113.8	98.5	96.1
10	101.5	102.6	104.2	105.0	98.6	100.0	107.4	113.3	97.5	96.4
11	101.0	101.7	103.5	104.3	98.5	100.0	106.6	110.9	97.4	96.3
12	100.8	101.3	103.8	104.5	98.3	100.0	106.4	109.0	96.9	96.1

「消費者物価指数」による。

資料 大阪府総務部統計課

## ( 10大費目指数 )

被服及び履物		保健医療		交通・通信		教 育		教養娯楽		諸 雑 費	
大阪市	全 国	大阪市	全 国	大阪市	全 国	大阪市	全 国	大阪市	全 国	大阪市	全 国
101.5	99.5	100.9	100.4	102.9	99.9	97.7	98.7	102.1	102.3	99.5	99.1
99.6	99.3	100.4	100.4	102.3	99.7	98.1	99.3	100.9	100.9	99.8	99.7
100.0	100.0	100.0	100.0	100.0	100.0	100.0	100.0	100.0	100.0	100.0	100.0
100.4	100.8	98.6	99.4	99.3	100.3	100.4	100.7	98.2	98.5	101.2	100.9
101.5	101.4	98.9	99.7	99.3	100.4	101.3	101.4	96.7	97.2	102.4	101.7
101.8	101.9	99.6	99.4	100.4	102.4	102.2	102.1	95.8	96.7	102.1	102.1
95.6	97.1	98.8	99.5	99.2	99.9	100.4	100.9	96.8	96.5	101.3	101.4
94.4	94.9	98.9	99.5	98.7	99.0	100.5	101.0	96.7	96.4	102.0	101.5
100.1	99.0	98.9	99.8	98.4	98.9	100.6	101.0	97.1	96.9	102.1	101.4
103.1	102.7	98.9	100.0	98.5	99.1	101.6	101.6	97.0	97.2	103.5	101.6
103.8	103.4	99.0	100.0	98.7	99.8	101.6	101.6	97.1	97.7	103.4	101.6
103.7	103.1	99.1	99.9	99.1	100.1	101.6	101.6	96.5	97.2	102.4	101.5
98.2	99.3	99.0	99.7	99.4	100.7	101.6	101.6	96.6	97.4	101.4	101.4
97.4	97.6	99.2	99.8	99.9	101.6	101.6	101.6	98.1	99.0	101.7	101.8
105.0	103.8	98.7	99.4	99.5	100.8	101.6	101.6	96.6	97.7	101.8	101.7
105.4	104.9	98.8	99.5	99.6	101.1	101.6	101.6	96.8	97.4	103.2	102.0
105.8	105.5	99.1	99.7	99.8	101.7	101.6	101.6	95.9	96.7	103.2	102.0
106.0	105.1	98.9	99.5	100.3	102.6	101.6	101.6	95.7	96.7	102.7	101.9
95.8	97.9	99.5	99.7	100.3	102.5	101.6	101.6	95.3	96.0	101.6	102.0
94.7	95.5	99.4	99.6	100.1	102.0	101.6	101.7	95.3	95.6	101.6	102.0
100.9	99.4	99.5	99.6	100.2	102.4	101.6	101.7	95.5	96.2	101.5	101.9
104.6	103.2	99.6	99.5	98.4	98.8	102.4	102.3	96.0	96.6	102.5	102.0
103.9	103.8	99.5	99.5	100.5	102.7	102.4	102.3	96.2	96.9	102.6	101.9
104.2	103.6	99.7	99.4	101.4	104.4	102.4	102.3	95.1	96.6	102.6	102.1
98.7	99.6	99.6	99.4	102.3	105.9	102.4	102.3	95.7	97.1	101.6	102.1
96.3	97.9	99.5	99.3	102.7	106.4	102.4	102.3	97.4	98.6	101.8	102.2
105.1	104.3	99.7	99.5	101.8	104.6	102.4	102.2	96.3	97.4	101.8	102.2
105.7	105.5	99.8	99.4	100.6	102.8	102.4	102.3	96.2	97.2	102.8	102.2
106.1	106.0	99.6	99.2	98.8	99.4	102.4	102.3	95.5	96.2	102.6	102.2
106.0	105.6	99.5	99.1	97.7	97.4	102.4	102.3	95.1	96.3	102.4	101.9

## 80. 消費者物価

平成17年 = 100

分 類	ウェイト	18年度平均	19年度平均	20年度平均
総 合	10,000	100.0	100.0	100.8
食 料	2,828	100.9	101.1	103.2
穀 類	264	98.1	98.3	103.7
魚 介 類	265	102.8	100.6	102.1
肉 類	254	102.3	104.2	105.4
乳 卵 類	117	99.4	99.3	105.2
野 菜 ・ 海 藻	327	100.4	101.1	101.2
果 物	96	109.2	106.1	102.0
油 脂 ・ 調 味 料	110	100.2	101.4	105.9
菓 子 類	222	101.3	103.1	107.9
調 理 食 品	342	100.8	100.6	102.7
飲 料	145	98.2	97.9	95.9
酒 類	129	97.8	97.5	100.5
外 食	556	101.2	102.1	103.8
住 居	2,148	99.9	99.3	98.5
家 賃	1,984	100.0	99.2	98.2
設 備 修 繕 ・ 維 持	163	99.6	100.3	101.0
光 熱 ・ 水 道	697	101.4	102.2	107.0
電 気 代	327	98.4	99.3	102.8
ガ ス 代	222	105.6	106.4	115.4
他 の 光 熱	10	129.9	137.8	155.4
上 下 水 道 料	139	100.0	100.0	100.0
家 具 ・ 家 事 用 品	306	97.0	96.7	97.3
家 庭 用 耐 久 材	105	93.8	91.7	88.6
室 内 装 飾 品	27	98.4	98.6	98.3
寢 具 類	19	102.3	102.7	106.7
家 事 雑 貨	70	96.8	97.1	99.5
家 事 用 消 耗 品	72	99.5	100.7	104.9
家 事 サ ー ビ ス	14	100.0	98.5	97.2
被 服 及 び 履 物	433	101.1	101.7	102.2
衣 料	202	101.2	101.2	101.5
和 服	20	103.6	103.5	104.0
洋 服	182	100.9	101.0	101.2
シャツ・セーター・下着類	121	101.1	101.8	102.7
シャツ・セーター類	82	101.2	103.0	104.5
下 着 類	40	100.7	99.2	99.1
履 物 類	49	98.3	101.5	103.4
他 の 被 服 類	35	104.0	103.9	102.3
被 服 関 連 サ ー ビ ス	26	101.8	101.7	103.4
保 健 医 療	466	98.5	99.1	100.0
医 薬 品	111	97.5	97.6	97.4
保 健 医 療 用 品 器 具	78	95.7	94.6	94.9
保 健 医 療 サ ー ビ ス	277	99.7	101.0	102.5

## 指数（大阪市）

20年 4月	5月	6月	7月	8月	9月	10月	11月	12月	21年 1月	2月	3月
100.4	100.7	100.9	100.9	101.0	101.3	101.5	101.0	100.8	100.4	100.2	100.6
102.1	102.4	103.1	102.9	103.0	103.8	104.2	103.5	103.8	103.6	103.1	102.8
101.0	101.3	103.2	103.3	102.7	104.1	104.4	104.7	105.0	105.3	105.1	104.6
100.9	101.5	102.0	103.0	102.7	104.0	101.7	102.0	102.3	102.1	102.9	100.1
108.0	105.7	106.6	105.8	108.2	104.9	106.2	105.8	104.1	104.1	103.6	102.3
103.2	105.1	104.6	103.7	105.0	107.1	107.6	106.8	105.4	103.5	103.3	107.3
101.4	99.9	100.7	100.1	96.8	103.7	105.3	100.5	102.5	102.8	100.1	100.8
92.4	104.6	106.6	100.5	105.0	104.4	105.4	102.2	106.7	100.4	98.4	97.1
104.4	103.2	105.4	104.5	106.2	106.0	107.0	106.0	106.9	107.3	106.6	107.2
104.4	105.8	107.0	107.5	107.6	107.9	108.0	109.6	109.4	109.2	108.7	109.8
102.1	102.0	102.7	102.2	103.1	102.4	103.1	103.2	102.6	103.0	103.0	102.5
96.1	96.4	96.1	96.1	96.6	96.6	96.1	95.7	96.0	96.0	94.8	93.7
100.5	100.2	100.2	100.6	100.7	100.9	100.9	100.8	100.9	100.7	100.4	99.7
102.8	103.2	103.3	103.7	103.7	103.8	104.1	104.0	104.2	104.4	104.4	104.5
98.7	98.7	98.6	98.6	98.5	98.1	98.6	98.5	98.3	98.2	98.1	98.5
98.5	98.6	98.4	98.3	98.3	97.8	98.3	98.3	98.0	98.0	97.9	98.4
100.8	100.9	100.9	101.3	101.2	101.5	101.4	100.9	101.0	100.7	100.7	100.5
104.9	104.9	105.1	106.9	107.0	106.8	107.4	106.6	106.4	109.4	109.4	109.4
101.2	101.2	101.2	102.4	102.4	102.1	102.1	102.1	102.1	105.7	105.7	105.7
111.0	111.0	111.0	114.1	114.1	114.1	116.7	115.7	115.7	120.6	120.6	120.6
157.8	163.3	175.0	193.1	197.8	191.8	178.9	142.7	126.5	114.4	114.2	109.7
100.0	100.0	100.0	100.0	100.0	100.0	100.0	100.0	100.0	100.0	100.0	100.0
97.0	97.0	96.9	97.8	97.1	98.5	97.5	97.4	96.9	97.8	96.8	96.5
90.7	90.5	89.3	89.1	88.0	90.1	86.3	86.8	87.1	89.7	87.9	87.5
99.5	99.3	98.9	98.9	98.3	100.8	101.1	100.2	96.1	96.1	95.8	94.2
103.0	105.1	106.4	107.5	105.9	106.4	108.4	109.6	107.4	107.5	106.7	106.0
98.6	98.4	99.4	100.2	100.1	100.6	99.7	99.2	99.4	99.5	99.4	99.3
101.6	101.8	102.0	104.9	104.4	105.9	107.3	107.0	106.7	106.6	105.3	105.3
98.5	98.5	98.5	98.5	98.5	98.5	98.5	95.4	95.4	95.4	95.4	95.4
104.6	103.9	104.2	98.7	96.3	105.1	105.7	106.1	106.0	96.1	96.6	103.2
104.4	103.4	104.0	97.8	93.6	105.2	106.7	107.5	106.4	91.7	93.1	103.7
103.5	103.5	104.9	104.9	104.9	103.7	103.7	103.7	103.7	103.7	103.7	103.7
104.5	103.4	103.9	97.0	92.4	105.4	107.0	108.0	106.7	90.4	92.0	103.7
106.4	105.4	105.2	97.5	95.3	105.7	105.2	105.5	106.7	98.6	98.8	102.3
109.6	108.2	108.3	97.8	93.9	108.8	108.1	108.2	109.7	98.6	98.8	103.6
100.0	99.7	98.8	96.9	98.4	99.3	99.2	99.7	100.4	98.4	98.7	99.6
103.3	103.4	103.4	103.5	103.5	104.2	103.4	103.0	103.6	103.2	103.2	103.5
103.2	103.4	104.5	98.7	99.2	104.7	105.9	106.3	106.7	97.0	94.7	103.1
102.2	102.1	102.4	102.4	103.6	103.9	103.9	103.9	104.0	104.0	104.0	104.0
99.6	99.5	99.7	99.6	99.5	99.7	99.8	99.6	99.5	101.4	101.1	101.1
97.9	97.9	97.9	97.7	97.5	97.7	97.9	97.6	97.0	96.8	96.6	96.6
94.3	94.2	95.0	94.9	94.9	95.3	95.6	95.1	95.0	95.5	94.5	94.3
101.7	101.7	101.7	101.7	101.7	101.7	101.7	101.7	101.7	104.8	104.8	104.8



## 80. 消費者物価

分類	ウェイト	18年度平均	19年度平均	20年度平均
交通・通信	1,100	99.3	99.6	99.7
交通	264	99.8	99.9	100.2
自動車等関係費	472	101.4	103.3	103.0
通信	364	96.2	94.6	95.0
教育	416	100.4	101.6	102.4
授業料等	298	100.0	101.4	102.4
教科書・学習参考書	7	100.4	101.6	102.8
補習教育	111	101.4	102.2	102.7
教養娯楽	1,018	97.9	96.4	95.4
教養娯楽用耐久材	116	81.6	68.2	55.6
教養娯楽用品	199	97.5	96.1	96.2
書籍他の印刷物	161	100.5	100.6	101.0
教養娯楽サービス	543	100.7	101.2	102.0
諸雑費	589	101.6	102.3	102.2
理美容サービス	130	97.5	97.0	97.2
理美容用品	137	99.4	99.8	98.8
身の回り用品	79	110.2	112.4	113.0
たばこ	64	106.8	109.2	109.2
その諸雑貨	179	100.5	101.2	101.2

「消費者物価指数」による。  
資料 大阪府総務部統計課

## 81. たばこ

単位：本数（千本）・金額（千円）

	平成16年	17年	18年	19年	20年
本数	195,180	186,793	176,222	162,862	154,806
金額	579,033	554,243	545,930	534,954	508,421

たばこの金額は、たばこ税額である。  
資料 総務部税務課

## 指数（大阪市）（つづき）

20年 4月	5月	6月	7月	8月	9月	10月	11月	12月	21年 1月	2月	3月
98.4	100.5	101.4	102.3	102.7	101.8	100.6	98.8	97.7	97.0	97.2	97.5
100.3	100.3	99.9	100.6	101.2	100.0	100.0	99.7	100.0	100.1	99.7	100.3
100.4	105.2	107.1	108.7	109.4	108.0	105.2	101.4	98.4	96.7	97.4	97.8
94.6	94.6	95.1	95.1	95.1	95.1	95.1	94.9	95.2	95.2	95.2	95.2
102.4	102.4	102.4	102.4	102.4	102.4	102.4	102.4	102.4	102.4	102.6	102.6
102.4	102.4	102.4	102.4	102.4	102.4	102.4	102.4	102.4	102.4	102.4	102.4
101.6	101.6	101.6	101.6	101.6	101.6	101.6	101.6	101.6	101.6	108.8	108.8
102.7	102.7	102.7	102.7	102.7	102.7	102.7	102.7	102.7	102.7	102.7	102.7
96.0	96.2	95.1	95.7	97.4	96.3	96.2	95.5	95.1	93.9	93.4	94.2
60.8	61.1	57.8	57.3	57.4	56.7	55.8	55.0	52.6	52.2	49.8	50.9
97.0	97.2	94.9	94.2	96.8	96.1	96.5	96.5	96.6	96.0	95.6	97.0
101.0	100.9	101.0	100.9	101.0	100.8	100.9	101.0	101.0	101.0	101.0	101.0
101.6	101.8	101.4	102.9	105.4	103.4	103.3	102.1	101.9	99.8	99.7	100.4
102.5	102.6	102.6	101.6	101.8	101.8	102.8	102.6	102.4	102.8	101.7	101.5
98.7	98.7	98.7	94.2	94.2	94.2	98.7	98.1	98.1	100.6	96.1	96.1
99.2	99.6	98.9	99.1	99.1	99.3	98.9	98.6	98.9	98.1	97.9	97.8
112.1	112.2	113.1	113.2	114.0	114.0	114.5	114.5	112.5	112.9	112.1	111.0
109.2	109.2	109.2	109.2	109.2	109.2	109.2	109.2	109.2	109.2	109.2	109.2
101.2	101.2	101.2	101.2	101.2	101.2	101.2	101.2	101.2	101.2	101.2	101.2

## 消 費 高

20年 1月	2月	3月	4月	5月	6月	7月	8月	9月	10月	11月	12月
13,989	11,577	12,314	12,059	12,658	14,788	12,010	13,584	12,872	13,150	13,399	12,406
45,959	38,042	40,452	39,594	41,591	48,577	39,431	44,603	42,269	43,185	43,989	40,729

## 82. 消費者世帯(1世帯当たり1か月)の収入と支出

単位：円

平成16年全国消費実態調査報告

収 支 項 目	全 世 帯		勤 労 者 世 帯	
	大阪府平均	池 田 市	大阪府平均	池 田 市
集 計 世 帯 数	3,129	35	1,837	16
世 帯 人 員 ( 人 )	3.18	2.86	3.45	3.28
有 業 人 員 ( 人 )	1.36	1.00	1.60	1.66
世 帯 主 の 年 齢 ( 歳 )	53.2	57.0	45.9	48.2
年 間 収 入 ( 千 円 )	6,443	5,735	6,758	7,484
消 費 支 出	303,030	269,972	316,925	291,296
食 料	73,833	66,901	74,015	71,449
穀 類	7,967	6,419	7,912	5,618
魚 介 類	7,441	6,170	6,538	5,369
肉 類	7,630	6,153	7,930	6,767
野 菜 ・ 海 藻	9,661	10,270	8,801	9,332
果 物	2,849	3,046	2,320	2,272
調 理 食 品	8,153	6,936	8,217	6,286
外 食	12,210	11,024	14,057	16,252
住 居	21,176	32,754	20,936	30,705
家 賃 ・ 地 代	13,720	29,936	15,865	27,508
光 熱 ・ 水 道	19,174	14,076	18,781	12,845
電 気 代	9,567	7,023	9,345	6,461
ガ ス 代	4,293	3,736	4,290	3,395
家 具 ・ 家 事 用 品	8,321	5,061	8,105	5,450
家 庭 用 耐 久 財	2,629	872	2,344	433
被 服 及 び 履 物	13,485	10,315	13,777	11,242
洋 服	5,575	3,676	6,186	3,246
保 健 医 療	11,627	10,360	10,288	6,318
交 通 ・ 通 信	38,289	30,809	44,442	37,296
交 通	7,870	7,090	9,031	10,372
自 動 車 等 関 係 費	18,161	14,194	21,725	16,181
通 信	12,257	9,526	13,685	10,744
教 育	19,866	3,951	27,147	5,539
教 養 娯 楽	30,347	32,014	30,363	45,206
教 養 娯 楽 用 耐 久 財	2,863	3,695	3,350	6,959
教 養 娯 楽 サ ー ビ ス	17,150	18,907	16,686	27,202
そ の 他 の 消 費 支 出	66,913	63,729	69,070	65,244
諸 雑 費	20,449	18,818	18,330	16,365
交 際 費	21,113	19,217	18,704	23,023
仕 送 り 金	2,950	9,324	3,501	1,655
(特掲)財・サービス区分				
消 費 支 出	263,760	232,562	271,784	252,825
商 品	141,009	117,727	140,751	124,263
サ ー ビ ス	122,751	114,835	131,032	128,562
エンゲル係数 (%)	24.4	24.8	23.4	24.5
貯蓄現在高(千円)	15,079	19,222	11,589	13,214
通貨性預貯金(千円)	2,235	2,683	1,800	1,937
定期性預貯金(千円)	6,931	8,056	4,782	4,950
生命保険など(千円)	3,790	4,557	3,330	5,154
有価証券(千円)	1,895	3,718	1,347	861
負債現在高(千円)	6,384	3,568	7,714	4,069
うち住宅・土地のため(千円)	5,666	2,427	7,166	3,774
負債保有率 (%)	45.0	41.8	56.4	42.9
うち住宅・土地のため (%)	31.3	12.1	41.5	21.4

# 第 12 章 勞 働

## 83 . 一 般 職 業

年 度	新規求職申込件数(件) A			月間有効求職者数(人)		
	総 数	男	女	総 数	男	女
平成 16 年度	30,515	15,380	15,075	127,552	64,435	62,994
17	28,248	13,837	14,310	117,914	56,925	60,612
18	26,645	12,621	13,905	110,174	51,590	58,209
19	26,177	12,401	13,622	107,435	50,360	56,590
20	29,087	14,119	14,804	114,953	55,422	58,999
4 月	3,120	1,395	1,707	9,672	4,563	5,056
5	2,357	1,057	1,290	9,734	4,550	5,131
6	2,230	1,098	1,119	9,646	4,502	5,102
7	2,191	1,123	1,055	9,452	4,507	4,902
8	2,090	998	1,082	9,316	4,433	4,842
9	2,307	1,103	1,187	9,389	4,473	4,870
10	2,624	1,274	1,337	9,677	4,613	5,023
11	1,885	940	935	9,266	4,483	4,741
12	1,746	861	873	8,799	4,340	4,422
1	2,773	1,385	1,377	9,174	4,527	4,609
2	2,680	1,333	1,326	9,866	4,903	4,916
3	3,084	1,552	1,516	10,962	5,528	5,385

求職申込書における「性別」欄の記載が任意となったことに伴い、平成 16 年 11 月から「男女別」の合資料 ハローワーク池田

## 84 . 雇 用 保 険 一 般 被 保

年 度	受 給 資 格 決 定 件 数 ( 件 )		
	総 数	男	女
平成 16 年度	12,054	5,506	6,548
17	11,630	5,123	6,507
18	11,044	4,701	6,343
19	9,927	4,132	5,795
20	10,325	4,567	5,758
4 月	1,354	507	847
5	912	347	565
6	773	336	437
7	746	320	426
8	747	317	430
9	806	367	439
10	956	414	542
11	663	302	361
12	580	271	309
1	934	458	476
2	864	424	440
3	990	504	486

各月の給付金額は千円未満切り捨てのため、合計とは一致しない年度もある。

資料 ハローワーク池田

## 紹介状況

紹介件数(件)	就職件数(件) B	就職率 B/A×100(%)	月間有効 求人数(人)C	充足数(人) D	充足率 D/C×100(%)
45,855	8,593	28.2	67,247	6,893	10.3
44,973	8,610	30.5	68,823	6,545	9.5
43,414	8,651	32.5	73,393	6,816	9.3
44,366	8,188	31.3	77,146	6,187	8.0
56,136	7,295	25.1	57,455	5,813	10.1
4,376	772	24.7	6,051	592	9.8
4,362	639	27.1	5,334	526	9.9
4,260	629	28.2	4,929	528	10.7
4,338	681	31.1	4,982	496	10.0
3,782	549	26.3	4,874	423	8.7
4,323	651	28.2	4,673	518	11.1
4,770	573	21.8	4,756	515	10.8
4,316	534	28.3	4,618	477	10.3
3,750	472	27.0	4,197	369	8.8
5,254	532	19.2	4,350	383	8.8
5,710	599	22.4	4,370	481	11.0
6,895	664	21.5	4,321	505	11.7

計は総数の値と必ずしも一致しない。

## 険者の求職者給付状況

総数	給付実人員(人)		給付金額(千円)
	男	女	
42,194	20,314	21,880	5,724,753
38,044	16,836	21,208	5,088,044
34,268	14,571	19,697	4,497,367
33,991	14,531	19,460	4,462,544
34,721	15,345	19,376	4,584,441
2,380	1,052	1,328	317,561
2,766	1,194	1,572	366,091
2,790	1,174	1,616	360,155
2,975	1,269	1,706	421,247
3,018	1,265	1,753	387,816
3,098	1,322	1,776	413,902
3,096	1,335	1,761	432,549
2,755	1,196	1,559	335,784
2,932	1,347	1,585	356,759
2,883	1,297	1,586	428,147
2,901	1,372	1,529	352,471
3,127	1,522	1,605	411,959

## 85. 学歴・年齢・性別実在者賃金（全業種・全規模平均）

単位：円

区 分	男 子			女 子		
	中 卒	高 卒	大 卒	中 卒	高 卒	大 卒
1 8 歳	...	159,859	-	...	149,460	-
1 9	...	173,530	-	-	155,224	-
2 0	-	171,655	-	-	164,772	161,920
2 2	-	197,582	213,574	-	175,492	183,143
2 3	...	192,419	208,097	-	163,777	181,601
2 5	233,667	211,620	227,784	-	195,946	192,142
2 6	...	230,179	226,488	120,300	178,214	193,114
3 0	294,693	251,855	264,242	-	210,783	215,792
3 5	298,552	304,495	297,916	-	230,817	227,454
4 0	304,800	320,366	342,477	-	232,373	249,293
5 0	350,691	355,542	390,532	235,542	222,405	265,622
6 0	275,989	293,998	281,297	181,703	183,505	-

1. 平成 15 年度賃金実態調査による（実在者賃金）。

2. 調査時点は平成 15 年 8 月分の賃金締切日。

3. 実在勤労者調査のため、各サンプル数が異なり各数値に連続性を欠く場合がある（「-」は該当サンプルなし）。

資料 池田商工会議所

# 第 13 章 保 健 衛 生



## 86. 医療施設の状況

年度末現在

年次	病 院		一 般 診 療 所			歯 科 診 療 所	保 健 所	助 産 所	薬 局
	施設数	病床数	総 数	有 床	無 床				
平成 16 年	3	431	106	7	99	63	1	-	42
17	3	536	117	7	110	66	1	-	43
18	3	536	120	7	113	65	1	-	41
19	3	536	122	6	116	66	1	-	41
20	3	536	114	6	108	65	1	-	43

資料 池田保健所

## 88. 感染症発生件数及び死亡数（感染症の予防）

単位：発生件数（件）・死亡数（人）

分類	感染症の名称	平成 16 年度	
		発生	死亡
1 類	エボラ出血熱	0	0
	クリミア・コンゴ出血熱	0	0
	痘そう	0	0
	南米出血熱	0	0
	ペスト	0	0
	マールブルグ病	0	0
	ラッサ熱	0	0
2 類	急性灰白髄炎（ポリオ）	0	0
	結核	0	0
	ジフテリア	0	0
	重症急性呼吸器症候群	0	0
3 類	コレラ	0	0
	細菌性赤痢	1	0
	腸管出血性大腸菌感染症	6	0
	腸チフス	0	0
	パラチフス	0	0
合 計		7	0

資料 池田保健所

## 89. 主 要 死 因

単位：人

年次	総 数			悪性新生物		心 疾 患		脳血管疾患		肺炎気管支炎	
	計	男	女	男	女	男	女	男	女	男	女
平成 16 年	694	373	321	166	96	48	59	22	36	37	27
17	757	390	367	136	112	49	62	24	41	43	33
18	717	382	335	135	95	55	70	38	28	45	38
19	681	368	313	148	83	42	60	27	41	39	29
20	756	368	388	128	119	40	51	38	37	32	45

資料 池田保健所

## 87. 医療従事状況（従業地）

年次	総数	医師	歯科 医師	薬剤師	保健師	助産師	年末現在		
							看護師 准看護師	歯科 衛生士	歯科 技工士
平成 12 年	883	189	59	168	20	13	375	38	21
14	987	203	77	186	22	19	379	69	32
16	550	239	91	220	[ - ]	[ - ]	[ - ]	[ - ]	[ - ]
18	560	246	84	230	[ - ]	[ - ]	[ - ]	[ - ]	[ - ]
20	576	248	82	246	[ - ]	[ - ]	[ - ]	[ - ]	[ - ]

隔年調査

[ - ]はデータなし

資料 大阪府主要健康福祉データ

## 及び感染症の患者に対する医療に関する法律)

17		18		19		20	
発生	死亡	発生	死亡	発生	死亡	発生	死亡
0	0	0	0	0	0	0	0
0	0	0	0	0	0	0	0
0	0	0	0	0	0	0	0
0	0	0	0	0	0	0	0
0	0	0	0	0	0	0	0
0	0	0	0	0	0	0	0
0	0	0	0	0	0	0	0
0	0	0	0	0	0	0	0
0	0	0	0	0	0	0	0
0	0	0	0	0	0	0	0
0	0	0	0	19	2	32	2
0	0	0	0	0	0	0	0
0	0	0	0	0	0	0	0
0	0	0	0	0	0	0	0
0	0	1	0	1	0	0	0
6	0	3	0	15	0	0	0
0	0	0	0	0	0	0	0
0	0	1	0	0	0	0	0
6	0	5	0	35	2	32	2

## 別 死 亡 者 数

不慮の事故		老 衰		自 殺		糖 尿 病		肝 疾 患		高 血 圧 性 疾 患		そ の 他	
男	女	男	女	男	女	男	女	男	女	男	女	男	女
9	9	2	10	11	2	6	3	5	3	1	3	66	73
20	9	-	9	13	7	3	4	9	4	1	-	92	86
13	17	2	9	11	6	2	4	5	-	-	5	76	63
10	14	2	7	18	9	5	5	5	4	1	4	71	57
12	12	-	8	22	5	11	9	11	2	2	-	72	100

## 90. 市立病院

単位：人

年 度	科 別											
	総 数	内 科	消化器科	循環器科	神経内科	小児科	外 科	整形外科	皮膚科	泌尿器科	産婦人科	眼 科
平成 16 年度	290,048	98,886	-	-	5,980	17,778	20,891	22,372	22,379	18,060	16,775	17,767
17	279,406	93,629	-	-	6,268	16,505	21,696	17,941	19,942	19,552	15,745	19,389
18	266,405	91,094	-	-	5,916	14,905	20,866	17,237	17,561	21,138	11,207	19,886
19	248,398	45,434	36,420	11,065	-	12,796	20,027	17,133	15,935	21,696	11,507	11,206
20	233,594	37,091	42,290	8,792	-	11,206	19,100	13,788	14,436	21,680	9,947	11,813

資料 市立池田病院

## 91. 市立病院

単位：人

年 度	科 別											
	総 数	内 科	消化器科	循環器科	神経内科	小児科	外 科	整形外科	皮膚科	泌尿器科	産婦人科	眼 科
平成 16 年度	112,530	46,611	-	-	4,496	6,183	15,364	9,673	3,586	8,853	8,039	5,182
17	124,854	54,497	-	-	4,858	5,824	18,159	11,706	2,618	9,882	7,415	5,281
18	119,659	57,661	-	-	4,126	4,473	17,270	10,753	2,509	9,328	4,800	5,102
19	121,687	32,968	27,332	4,167	-	2,780	16,711	11,825	4,876	10,486	4,447	3,416
20	119,111	29,490	31,070	5,324	-	2,278	15,423	11,597	4,482	10,310	4,175	2,963

資料 市立池田病院

## 92. 休日急病診療所利用状況

単位：人

年 度	患 者 数				市 内	市 外
	総 数	内科(一般診療)	小 児 科	歯 科		
平成 16 年度	2,497	1,097 (4)	1,010	390	1,864	633
17	3,153	1,375 (4)	1,443	335	2,374	779
18	3,022	1,298 (2)	1,396	328	2,287	735
19	2,862	1,315 (4)	1,204	343	2,199	663
20	2,811	1,322 (7)	1,176	313	2,227	584

資料 保健福祉部休日急病診療所

一般診療：主治医がいない要介護認定申請者を対象に、休日急病診療所で診察を行い「主治医意見書」を作成した数（再掲）

## 外来患者数

					保 険 種 別						
耳 鼻 いんこう科	心臓科	放射 線科	麻酔科	歯科・ 口腔外科	総 数	健 保	国 保	後 期 高 齢 者	医 療 保 護	労 災	そ の 他
16,154	10,406	4,910	545	17,145	290,048	123,997	151,927	-	6,372	1,638	6,114
16,664	9,580	4,952	815	16,728	279,406	117,306	149,378	-	6,429	979	5,314
15,361	9,786	5,492	679	12,107	266,405	108,602	145,854	-	6,652	1,010	4,287
12,629	10,279	6,506	700	15,065	248,398	101,239	136,263	-	5,676	1,006	4,214
10,937	11,366	5,567	596	14,985	233,594	85,966	80,452	56,937	5,360	1,018	3,861

## 入院患者数

					保 険 種 別						
耳 鼻 いんこう科	心臓科	放射 線科	麻酔科	歯科・ 口腔外科	総 数	健 保	国 保	後 期 高 齢 者	医 療 保 護	労 災	そ の 他
3,307	273	-	-	963	112,530	37,945	69,170	-	2,427	333	2,655
3,103	558	-	-	953	124,854	39,437	79,127	-	2,858	328	3,104
2,529	220	-	-	888	119,659	33,948	80,668	-	2,991	280	1,772
1,661	41	-	-	977	121,687	35,684	80,830	-	2,866	445	1,862
1,105	29	-	-	865	119,111	25,783	37,685	50,565	2,655	445	1,978

## 93 . 国民健康保険加入状況

単位：世帯・人

年 度	被 保 険 者		被 保 険 者 資 格 取 得 者		被 保 険 者 資 格 喪 失 者	
	世 帯	人 員	世 帯	人 員	世 帯	人 員
平成 16 年度	19,232	35,549	2,680	5,214	2,276	4,929
17	19,604	35,835	2,514	4,906	2,166	4,558
18	19,872	35,961	2,590	4,900	2,346	4,955
19	20,108	35,815	2,553	4,536	2,321	4,734
20	15,939	27,765	-	4,505	-	12,618

資料 子育て・保険部保険年金課

平成 20 年以降システムの変更により被保険者資格取得者、被保険者資格喪失者の世帯数はカウントしていない。

## 94. 国民健康保

単位:件数(件)・金額(千円)

年 度	療 養 諸 費 (費用額)								総 数	
	総 数		一 般		退 職		老 健			
	件 数	金 額	件 数	金 額	件 数	金 額	件 数	金 額	件 数	金 額
平成 16 年度	563,130	13,465,557	213,536	4,005,324	106,522	2,077,041	243,072	7,413,192	10,927	439,450
17	588,199	14,126,277	222,310	4,191,915	129,155	2,514,265	241,734	7,420,097	12,412	447,925
18	616,146	14,475,470	230,444	4,255,235	146,454	2,856,237	239,248	7,363,998	13,516	483,990
19	647,196	15,196,651	239,895	4,509,008	164,445	3,261,244	242,856	7,426,399	15,252	520,034
20	437,458	9,076,767	379,635	7,619,995	37,698	794,609	20,125	662,163	17,736	666,358

資料 子育て・保険部保険年金課

## 95. 予 防 接 種

単位:人

年 度	総 数	三種混合 (二種混合を含む)	ジフテリア・ 破傷風 2期	ツ反検査	B C G
平成 16 年度	22,917	3,362	468	928	922
17	19,988	3,046	457	-	817
18	19,022	3,304	487	-	868
19	21,087	3,565	473	-	889
20	23,781	3,645	758	-	870
4月	1,360	207	109	-	61
5	782	313	32	-	80
6	803	336	27	-	80
7	757	404	18	-	66
8	719	347	17	-	71
9	905	366	222	-	66
10	3,636	207	131	-	77
11	8,155	253	54	-	71
12	4,156	245	23	-	63
1	704	303	19	-	91
2	610	280	21	-	72
3	1,194	384	85	-	72

資料 保健福祉部健康増進課

## 険 給 付 状 況

そ の 他 の 保 険 給 付									
出産育児一時金		葬 祭 費		精神・結核療養給付金		移 送 費		高額療養費	
件 数	金 額	件 数	金 額	件 数	金 額	件 数	金 額	件 数	金 額
132	43,560	523	15,600	5,934	7,374	2	17	4,336	372,809
138	45,540	558	16,740	6,724	7,866	-	-	4,992	377,759
140	47,340	542	16,260	6,866	9,801	4	40	5,934	410,549
135	47,230	537	16,110	7,457	11,274	3	232	7,120	445,188
125	44,440	164	4,920	7,729	11,481	1	13	9,717	605,504

## 実 施 状 況

急性灰白髄炎	日本脳炎	麻しん・風しん 混合	風疹単抗原	麻疹単抗原	インフルエンザ (高齢者等対象)
1,684	3,268	-	995	844	10,446
1,528	814	-	1,383	799	11,144
1,472	20	1,525	13	1	11,332
1,735	55	1,712	2	-	12,656
1,705	96	3,149	7	9	13,542
823	3	157	-	-	-
-	4	351	-	2	-
-	12	347	-	1	-
-	15	254	-	-	-
-	18	265	1	-	-
-	16	235	-	-	-
882	4	261	2	-	2,072
-	-	138	-	-	7,639
-	1	147	-	-	3,677
-	-	148	-	1	142
-	4	223	-	-	10
-	19	623	4	5	2

## 96. し尿・浄化槽処理状況

単位：件数（件）・収集量（ $\text{kg}$ ）

年度末現在

年 度	し 尿				浄 化 槽	
	定期収集 件 数	臨時収集 件 数	公共収集 件 数	収 集 量	清 掃 件 数	汚泥収集量
平成 16 年度	75	260	3	486	38	114
17	75	343	3	530	36	105
18	68	293	3	503	47	167
19	71	240	4	461	63	115
20	69	211	4	448	44	143

資料 市民生活部環境にやさしい課

## 97. ごみ処理状況

年度末現在

年 度	収集世帯 (世帯)	収集人口 (人)	排 出 量 ( t )			処 理 量 ( t )			焼却灰 ( t )
			総 数	収集分	持込分	焼 却	有価物	埋 立	
平成 16 年度	42,795	100,581	39,904	24,542	15,362	1) 37,112	2,455	337	5,625
17	43,409	101,042	41,727	26,234	15,493	2) 38,685	2,741	301	5,868
18	44,353	102,578	35,596	20,444	15,152	3) 32,688	2,583	325	5,096
19	45,274	103,705	35,773	20,588	15,185	4) 32,974	2,456	343	5,093
20	45,793	103,845	34,310	20,162	14,148	5) 31,796	2,165	349	4,864

1) 豊能町・能勢町分 2,244t を含む。4) 豊能町・能勢町分 1,691t を含む。

2) 豊能町・能勢町分 1,692t を含む。5) 豊能町・能勢町分 1,253t を含む。

3) 豊能町・能勢町分 1,417t を含む。

資料 市民生活部環境にやさしい課

## 98. 火葬場使用状況

単位：人

年 度	総 数	大 人	小 人	死 産 児
平成 16 年度	760	736	3	21
17	730	714	5	11
18	717	695	2	20
19	723	693	2	28
20	817	784	6	27

資料 市民生活部市民課

# 第 14 章 社 会 保 障



## 99. 生活保護

単位：人

年 度	保 護 実 数		生 活 扶 助	住 宅 扶 助	教 育 扶 助
	世 帯	人 員			
平成 16 年度	5,133	6,989	6,159	5,787	506
17	5,310	7,169	6,286	6,031	457
18	5,615	7,340	6,391	6,185	367
19	5,990	7,775	6,789	6,595	380
20	6,232	8,108	7,136	6,848	429

生活保護費支給人員は年間延人員  
資料 保健福祉部保健福祉総務課

## 100. 生活保護

単位：千円

年 度	総 額	生活扶助費	施設事務費	住宅扶助費	教育扶助費
平成 16 年度	1,136,544	354,138	23,216	146,560	3,041
17	1,179,629	358,212	22,237	152,372	2,642
18	1,220,678	368,613	22,499	162,012	2,174
19	1,317,495	393,511	26,291	176,316	2,277
20	1,343,773	421,627	25,808	193,552	2,530

資料 保健福祉部保健福祉総務課

## 101. 国民年金

単位：人

年 度	被 保 険 者 数				納 付	
	総 数	強 制 ( A )	任 意	3 号	納付対象 月数 ( B )	納付実施 月数 ( C )
平成 16 年度	26,740	16,449	439	9,852	157,627	100,897
17	26,324	16,136	399	9,789	[ - ]	[ - ]
18	26,073	15,897	394	9,782	[ - ]	[ - ]
19	25,762	15,410	427	9,925	[ - ]	[ - ]
20	25,377	15,126	455	9,796	[ - ]	[ - ]

( D ) 前納月数は平成 15 年度からデータなし。

[ - ] はデータなし

資料 子育て・保健部保険年金課

## 102. 老 齡 福 祉

年 度	受 給 者 数 ( 人 )
平成 16 年度	53
17	41
18	34
19	12
20	10

資料 子育て・保健部保険年金課

## 費支給人員

医療扶助			葬祭扶助 (件)	出産扶助 (件)	生業扶助 (件)	介護扶助
総数	入院	通院				
4,787	619	4,168	3	-	-	618
5,007	677	4,330	6	-	118	767
4,891	715	4,176	6	-	122	850
5,117	764	4,353	7	-	139	955
5,977	765	5,212	3	-	118	945

## 費支給状況

医療扶助費	葬祭扶助費	出産扶助費	生業扶助費	介護扶助費
602,408	289	-	-	6,892
634,788	398	-	855	8,125
652,987	521	-	2,445	9,427
703,778	858	-	2,976	11,488
687,810	407	-	2,464	9,575

## 加入状況

状況		免除状況			
前納月数(D)	収納率(%) (C + D) / B	総数(E)	法定免除	申請免除	免除率(%) (E / A)
-	64.0	3,743	476	3,267	22.8
[ - ]	[ - ]	[ - ]	[ - ]	[ - ]	[ - ]
[ - ]	[ - ]	4,460	501	3,959	28.1
[ - ]	[ - ]	4,286	503	3,783	27.8
[ - ]	[ - ]	4,202	552	3,650	27.8

## 年金給付状況

金額 (千円)
13,491
9,645
7,273
4,523
4,058

## 103. 市内保育

単位：人

年 度	職 員				
	総 数	所 長	保 育 士	看 護 師	栄 養 士
市 立					
平成 16 年度	85	6	58	4	2
17	85	6	58	4	2
18	81	7	56	4	2
19	85	6	65	4	2
20	84	6	64	4	2
緑丘保育所	14	1	12	1	-
石橋保育所	8	1	7	-	-
石橋南保育所	17	1	12	1	-
古江保育所	6	1	5	-	-
呉服保育所	14	1	12	1	-
五月丘保育所	15	1	13	1	-
保 育 課	10	-	3	-	2
私 立					
平成 16 年度	131	7	103	3	7
17	131	7	103	3	7
18	133	7	107	2	5
19	155	8	122	3	9
20	154	8	122	2	8
さつき保育園	27	1	24	-	1
細河保育園	15	1	10	-	-
ふしお台保育所	12	1	10	-	-
中央保育園	21	1	17	-	1
天神保育園	27	1	21	1	2
はたの保育園	14	1	9	1	2
住吉保育園	16	1	13	-	2
自由自在姫室保育園	22	1	18	-	-

資料 子育て・保険部保育課

## 104. 知的障害児

単位：人

年 度	職 員 数					
	総 数	施 設 長	保 育 士	児 童 指 導 員	調 理 師	運 転 士
平成 16 年度	10	1	7	1	1	-
17	10	1	7	1	1	-
18	10	1	6	1	1	1
19	10	1	6	1	1	1
20	11	1	7	1	1	1

資料 子育て・保険部保育課

# 所 の 状 況

4月1日現在

数			定 員	入 所 児 童 数		
調 理 師	用 務 員	事 務 員		総 数	3 歳 未 満	3 歳 以 上
7	2	6	480	483	179	304
7	2	6	480	483	179	304
6	2	4	480	508	177	331
3	2	3	520	498	173	325
3	2	3	520	506	188	318
-	-	-	110	109	36	73
-	-	-	60	50	17	33
3	-	-	90	102	43	59
-	-	-	60	28	8	20
-	-	-	90	101	38	63
-	-	-	110	116	46	70
-	2	3	-	-	-	-
5	3	3	570	618	230	388
4	3	3	570	624	232	392
5	4	3	570	588	235	353
5	4	4	660	674	292	382
6	4	4	660	667	289	378
-	-	1	120	132	58	74
1	3	-	60	52	25	27
-	1	-	60	58	18	40
1	-	1	90	100	40	60
1	-	1	90	102	48	54
-	-	1	90	64	27	37
-	-	-	60	67	24	43
3	-	-	90	92	49	43

# 通 園 施 設 状 況

4月1日現在

定 員	年 齢 別 児 童 数					
	総 数	1 歳	2 歳	3 歳	4 歳	5 歳
30	20	1	5	9	4	1
30	20	1	5	9	4	1
30	19	1	7	7	4	-
30	18	-	7	4	5	2
30	24	1	7	13	1	2

## 105 . 共同募金実績額

単位:千円

年 度	目 標 額	実 績 額						達成率 (%)
		総 額	戸別・法人	街 頭	バッジ	学 校	その他	
平成 16 年	5,910	5,605	4,812	452	175	161	4	94.8
17	5,605	5,309	4,489	398	250	171	-	94.7
18	5,309	5,097	4,241	408	250	198	-	96.0
19	5,109	4,864	4,043	379	228	209	5	95.2
20	4,858	4,810	3,941	394	243	226	6	99.0

資料 池田市社会福祉協議会

## 106 . 日赤社資募集実績額

単位:千円

年 度	目 標 額	実 績 額	達成率 (%)
平成 16 年度	7,912	5,892	74.4
17	7,912	5,514	69.6
18	7,403	5,103	68.9
19	7,337	5,107	69.6
20	7,272	4,864	66.9

資料 保健福祉部保健福祉総務課

## 107 . 歳末たすけあい募金実績額

単位:千円

年 度	目 標 額	実 績 額	達成率 (%)
平成 16 年度	7,660	7,746	101.1
17	7,390	7,125	96.4
18	6,750	6,935	102.7
19	6,560	6,565	100.0
20	1,400	4,563	100.0

資料 保健福祉部保健福祉総務課

## 108．身体障害者（児）の状況

単位：人

年度末現在

年 度	総 数	視覚障害	聴覚障害	音声言語 機能障害	肢体不自由	内部障害	免疫機能障害
平成 16 年度	2,756	196	204	36	1,544	776	
17	2,805	194	196	37	1,589	788	1
18	2,937	204	193	42	1,680	815	3
19	3,047	210	198	49	1,755	832	3
20	3,130	213	190	51	1,799	873	4

資料 保健福祉部障害福祉課

## 109．知的障害者（児）の状況

単位：人

年度末現在

年 度	総 数	重 度	中 度	軽 度
平成 16 年度	414	232	99	83
17	427	233	105	89
18	444	244	106	94
19	460	251	110	99
20	480	261	113	106

資料 保健福祉部障害福祉課

## 110．知的障害者通所授産施設・くすのき学園の状況

単位：人

年度末現在

年 度	定員	入 所 人 員									
		総数	男女別		年 齢 別				障害程度別		
			男	女	18～ 19歳	20～ 29歳	30～ 39歳	40歳 以上	重度	中度	軽度
平成 16 年度	29	29	18	11	3	26	-	-	25	4	-
17	33	31	23	8	5	26	-	-	27	4	-
18	33	26	18	8	1	25	-	-	22	4	-
19	33	31	22	9	6	25	-	-	26	5	-
20	33	33	23	10	2	24	7	-	27	6	-

資料 保健福祉部障害福祉課

## 111．老人医療の状況

単位：件数（件）・金額（千円）

年 度	現 物 給 付		現 金 給 付	
	件 数	金 額	件 数	金 額
平成 16 年度	293,720	7,835,713	13,470	282,834
17	288,122	7,849,847	13,518	282,524
18	278,963	7,598,870	13,257	282,950
19	270,393	7,572,751	12,506	337,457
20	24,185	731,613	2,365	70,775

一部負担金助成額を含まない。

資料 子育て・保険部保険医療課

## 112. 養護老人ホームの状況

単位：人 年度末現在

年 度	総 数			60歳 ～ 69歳	70歳 ～ 74歳	75歳 ～ 79歳	80歳 ～ 84歳	85歳以上
	計	男	女					
平成 16 年度	20	6	14	-	2	5	4	9
17	18	6	12	2	2	4	1	9
18	18	7	11	2	2	3	2	9
19	18	7	11	2	2	3	3	8
20	19	6	13	2	1	3	2	11

資料 保健福祉部高齢介護課

## 113. 軽費老人ホームの状況

単位：人 年度末現在

年 度	総 数			60歳 ～ 69歳	70歳 ～ 74歳	75歳 ～ 79歳	80歳 ～ 84歳	85歳以上
	計	男	女					
平成 16 年度	47	11	36	3	8	3	16	17
17	47	12	35	4	8	6	14	15
18	47	12	35	3	8	7	12	17
19	47	12	35	1	9	6	14	17
20	50	10	40	-	8	10	9	23

資料 万寿荘

## 114. 特別養護老人ホームの状況

単位：人 年度末現在

年 度	総 数			60歳 ～ 69歳	70歳 ～ 74歳	75歳 ～ 79歳	80歳 ～ 84歳	85歳以上
	計	男	女					
平成 16 年度	196	27	169	5	14	17	41	119
17	220	30	190	10	14	16	43	137
18	321	54	267	11	21	24	59	206
19	311	51	260	11	17	29	47	207
20	322	55	267	13	14	28	50	217

資料 伏尾荘、古江台ホール、ほほえみの園、ポプラ（18年度から）

## 115. 敬老会館の利用状況

単位：人 年度末現在

年 度	開 館 日 数	利 用 者 数		
		個 人	団 体	計
平成 16 年度	295	74,269	14,632	88,901
17	295	73,315	17,503	90,818
18	295	67,601	17,676	85,277
19	295	68,767	18,936	87,703
20	294	67,456	18,378	85,834

資料 保健福祉部高齢介護課

# 第 15 章 文 教



## 116. 幼稚園

年 度	園 数		学 級 数		教員数(人)		職員数(人)	
	市 立	私 立	市 立	私 立	市 立	私 立	市 立	私 立
平成 16 年度	4	9	17	48	37	92	-	10
17	4	9	16	48	35	93	-	8
18	4	9	17	49	36	100	-	9
19	4	9	17	50	32	98	-	13
20	4	9	17	51	35	101	-	13

資料 大阪の学校統計

## 117. 小 学 校

年 度	学校数	学級数	教 員 数 (人)				
			総 数	本 務 者		兼 務 者	
				男	女	男	女
総 数							
平成 16 年度	12	206	321	110	175	6	30
17	12	210	338	108	186	9	35
18	12	218	337	108	191	9	29
19	12	227	347	113	202	7	25
20	12	235	361	117	215	7	22
国 立							
平成 16 年度	1	18	36	17	8	2	9
17	1	18	35	16	9	2	8
18	1	18	32	14	10	3	5
19	1	18	31	14	10	2	5
20	1	18	26	15	11	2	4
市 立							
平成 16 年度	11	188	285	93	167	4	21
17	11	192	303	92	177	7	27
18	11	200	305	94	181	6	24
19	11	209	316	99	192	5	20
20	11	217	329	102	204	5	18

資料

大阪の学校統計

## の 概 況

5月1日現在

総 数	園 児 数 (人)					
	3 歳		4 歳		5 歳	
	市 立	私 立	市 立	私 立	市 立	私 立
1,710	-	352	261	397	265	435
1,641	-	306	231	442	270	392
1,763	-	396	272	403	246	446
1,796	-	406	238	450	286	416
1,818	-	416	281	442	242	437

## の 概 況

5月1日現在

職員数 (人)	学校医等 (人)	児 童 数 (人)						
		総 数	1 年	2 年	3 年	4 年	5 年	6 年
43	72	5,792	998	987	914	973	955	965
42	72	5,816	978	987	996	921	961	973
38	72	5,915	1,007	991	1,000	1,023	921	973
35	72	6,093	1,058	1,032	1,016	1,023	1,032	932
29	72	6,182	1,036	1,048	1,031	1,013	1,013	1,041
3	4	676	114	116	114	114	104	114
3	4	693	114	114	116	120	119	110
3	4	702	115	114	117	118	120	118
3	4	705	114	115	117	119	120	120
3	4	695	113	112	115	116	120	119
40	68	5,116	884	871	800	859	851	851
39	68	5,123	864	873	880	801	842	863
35	68	5,213	892	877	883	905	801	855
32	68	5,388	944	917	899	904	912	812
26	68	5,487	923	936	916	897	893	922

## 118. 中 学 校

年 度	学 校 数	学 級 数	教 員 数 ( 人 )					
			総 数	本 務 者		兼 務 者		
				男	女	男	女	
総 数								
平成 16 年度	6	84	198	96	74	13	15	
17	6	84	201	97	76	15	13	
18	6	86	203	97	77	15	14	
19	6	89	218	98	86	16	18	
20	6	89	222	103	84	15	20	
国 立								
平成 16 年度	1	12	31	11	10	6	4	
17	1	12	29	11	10	5	3	
18	1	12	30	13	8	4	5	
19	1	12	36	13	10	5	8	
20	1	12	38	14	9	7	8	
市 立								
平成 16 年度	5	72	167	85	64	7	11	
17	5	72	172	86	66	10	10	
18	5	74	173	84	69	11	9	
19	5	77	182	85	76	11	10	
20	5	77	184	89	75	8	12	

資料 大阪の学校統計

## 119. 高 等 学 校

年 度	学 校 数	教 員 数 ( 人 )					
		総 数	本 務 者		兼 務 者		
			男	女	男	女	
総 数							
平成 16 年度	5	354	186	87	25	56	
17	5	363	184	88	26	65	
18	5	370	184	90	36	60	
19	5	370	185	90	35	60	
20	5	390	184	92	51	63	
府 立							
平成 16 年度	4	257	154	62	18	23	
17	4	260	150	63	22	25	
18	4	273	149	65	31	28	
19	4	277	152	67	27	31	
20	4	298	153	68	41	36	
私 立							
平成 16 年度	1	97	32	25	7	33	
17	1	103	34	25	4	40	
18	1	97	35	25	5	32	
19	1	93	33	23	8	29	
20	1	92	31	24	10	27	

大阪教育大学附属高等学校池田校舎は含まない。

資料 大阪の学校統計

## の 概 況

5月1日現在

職員数 (人)	学校医等 (人)	生徒数 (人)			
		総数	1年	2年	3年
16	35	2,860	937	980	943
16	35	2,857	944	934	979
15	35	2,851	971	940	940
15	35	2,876	964	970	942
14	35	2,854	913	974	967
1	3	476	159	157	160
1	3	478	160	159	159
1	3	479	160	159	160
1	3	479	160	160	159
1	3	481	160	161	160
15	32	2,384	778	823	783
15	32	2,379	784	775	820
14	32	2,372	811	781	780
14	32	2,397	804	810	783
13	32	2,373	753	813	807

## の 概 況

5月1日現在

職員数 (人)	学校医等 (人)	生徒数 (人)			
		総数	1年	2年	3年
65	17	4,261	1,419	1,450	1,392
65	17	4,036	1,333	1,318	1,385
59	17	3,862	1,409	1,198	1,255
56	17	3,799	1,378	1,271	1,150
59	17	3,876	1,388	1,277	1,211
...	...	3,098	1,054	1,013	1,031
...	...	2,963	1,001	986	976
...	...	2,913	1,068	899	946
...	...	2,932	1,097	968	867
...	...	3,041	1,105	1,015	921
...	...	1,163	365	437	361
...	...	1,073	332	332	409
...	...	949	341	299	309
...	...	867	281	303	283
...	...	835	283	262	290

## 120. 各種学校

単位：人

年 度	学校数	課程数	教 員 数 (人)				
			総 数	本 務 者		兼 務 者	
				男	女	男	女
平成 16 年度	1	1	3	-	1	-	2
17	1	1	3	-	1	-	2
18	1	1	3	-	1	-	2
19	1	1	3	-	1	-	2
20	1	1	3	-	1	-	2

資料 大阪の学校統計

## 121. 中学校卒

単位：人

年 度	総 数			進 学		
	計	男	女	計	男	女
平成 16 年度	1,017	512	505	998	506	492
17	946	501	445	935	498	437
18	978	475	503	959	464	495
19	944	487	457	933	482	451
20	940	507	433	931	501	430

資料 大阪の学校統計

## 122. 高等学校

単位：人

年 度	総 数			進 学		
	計	男	女	計	男	女
平成 16 年度	1,365	503	862	609	213	396
17	1,377	483	894	617	226	391
18	1,366	463	903	675	231	444
19	1,242	466	776	677	254	423
20	1,131	407	724	603	223	380

資料 大阪の学校統計

## の 概 況

5月1日現在

職員数 (人)	生徒数 (人)				
	総数			修業年限1年 未満の課程	修業年限1年 以上の課程
	総数	男	女		
-	108	-	108	26	82
-	106	2	104	-	106
-	129	1	128	-	129
-	109	-	109	-	109
-	85	-	85	-	85

## 業 生 の 進 路

5月1日現在

専修学校等入学			就 職			そ の 他		
計	男	女	計	男	女	計	男	女
1	1	-	4	2	2	14	3	11
2	-	2	1	1	-	8	2	6
4	2	2	5	4	1	10	5	5
3	2	1	5	3	2	3	-	3
-	-	-	5	2	3	4	4	-

## 卒 業 生 の 進 路

5月1日現在

専修学校等入学			就 職			そ の 他		
計	男	女	計	男	女	計	男	女
448	200	248	154	50	104	154	40	114
458	167	291	155	49	106	147	41	106
393	143	250	155	57	98	143	32	111
339	138	201	154	51	103	72	23	49
290	106	184	145	36	109	93	42	51

## 123. 児 童 ・ 生 徒

単位：cm・kg

年 度	幼 稚 園		小 学							
	5 歳		6 歳		7 歳		8 歳		9	
	男	女	男	女	男	女	男	女	男	
身長										
平成 16 年度	111.2	108.3	117.8	115.8	122.8	121.7	128.0	127.6	133.3	
17	111.2	108.9	116.6	115.5	122.5	121.1	127.9	127.2	132.7	
18	110.4	107.9	116.6	115.7	122.4	121.1	128.8	127.0	132.7	
19	110.6	109.3	116.8	115.9	122.3	121.3	127.4	126.6	132.7	
20	110.7	108.9	116.4	116.4	122.7	121.6	128.1	127.2	133.4	
全 国 平 均	110.8	109.8	116.7	115.8	122.5	121.7	128.2	127.5	133.7	
体 重										
平成 16 年度	18.9	17.8	21.3	20.6	23.9	23.3	26.8	26.3	30.4	
17	19.1	18.2	21.2	20.5	24.0	23.3	26.9	26.2	29.9	
18	18.8	18.1	21.5	20.7	23.8	22.9	27.2	26.2	30.0	
19	19.1	18.5	21.2	20.3	23.9	23.3	27.0	25.7	30.1	
20	18.9	18.1	21.2	20.9	23.7	23.3	27.1	26.1	30.1	
全 国 平 均	19.1	18.6	21.5	21.0	24.2	23.6	27.3	26.6	30.8	

資料 教育委員会学務課

## 124. 児 童 ・ 生

単位：人

年 度	幼 稚 園					小	
	受検者数	視力1.0以上	視力0.7以上 1.0未満	視力0.3以上 0.7未満	視力0.3未満	受検者数	視力1.0以上
平成 16 年度	511	467	29	11	4	5,062	3,692
17	499	466	20	11	2	5,051	3,647
18	518	476	24	15	3	5,186	3,786
19	374	335	30	8	1	5,325	3,820
20	524	479	29	14	2	5,452	3,803

資料 教育委員会学務課

## の平均体位

校					中 学 校					
歳	10 歳		11 歳		12 歳		13 歳		14 歳	
女	男	女	男	女	男	女	男	女	男	女
133.6	138.2	139.1	144.9	146.4	151.1	151.4	159.7	155.7	165.1	156.6
133.7	138.7	140.2	143.9	146.0	151.9	151.7	158.7	154.8	165.3	157.2
132.1	138.5	139.9	145.2	147.0	151.4	150.8	158.9	154.4	164.2	156.2
132.6	139.3	138.4	144.2	146.5	151.7	150.8	159.4	154.1	165.1	156.9
132.7	138.7	139.9	144.3	146.0	152.9	150.9	159.7	154.4	163.9	156.8
133.6	138.9	140.3	145.3	146.8	152.6	152.1	159.8	155.1	165.4	156.6
29.9	33.6	33.2	38.3	38.1	43.6	42.3	50.7	47.2	53.1	49.0
29.6	34.1	34.1	37.6	37.7	43.9	43.2	49.2	46.1	55.6	50.4
29.3	33.4	33.6	38.3	39.0	43.4	42.9	48.8	46.6	53.1	49.8
29.0	33.8	33.0	37.6	38.4	43.6	43.3	48.8	46.3	54.2	51.2
28.8	33.3	33.0	37.5	37.9	43.1	42.7	49.1	46.5	52.5	49.5
30.1	34.3	34.4	38.8	39.3	44.5	44.2	49.5	47.7	54.9	50.4

## 徒の視力

学 校			中 学 校				
視力0.7以上 1.0未満	視力0.3以上 0.7未満	視力0.3未満	受検者数	視力1.0以上	視力0.7以上 1.0未満	視力0.3以上 0.7未満	視力0.3未満
569	591	210	2,261	1,368	275	415	203
599	618	187	2,291	1,245	372	458	216
592	613	195	2,313	1,199	381	460	273
618	575	312	2,343	1,244	382	499	218
652	728	269	2,306	1,281	372	442	211



## 125. 社会教育

単位：件数（件）・人数（人）

年 度	総 数		児 童 文 化 セ ン タ ー			
	件 数	人 数	計	団 体 利 用		個人利用
			人 数	件 数	人 数	人 数
平成 16 年度	5,815	203,700	60,850	150	5,290	55,560
17	5,941	206,108	62,034	180	4,426	57,608
18	5,913	191,234	62,121	244	6,580	55,541
19	6,613	202,886	63,683	238	4,649	59,034
20	6,840	209,176	66,889	312	7,042	59,847
4 月	545	16,434	5,242	5	131	5,111
5	609	19,918	5,977	24	645	5,332
6	630	21,026	7,115	58	1,263	5,852
7	570	16,428	5,176	23	553	4,623
8	473	16,106	5,832	20	386	5,446
9	578	15,678	4,695	26	342	4,353
10	619	19,328	6,311	32	784	5,527
11	602	22,841	5,929	27	632	5,297
12	529	13,913	4,683	23	429	4,254
1	524	14,368	5,221	31	908	4,313
2	564	15,538	4,583	21	521	4,062
3	597	17,598	6,125	22	448	5,677
年 度	山 の 家		歴 史 民 俗 資 料 館			
	件 数	人 数	計	団 体 利 用		個人利用
			人 数	件 数	人 数	人 数
平成 16 年度	296	6,603	20,824	16	869	19,955
17	236	6,059	20,150	18	1,004	19,146
18	197	6,539	21,825	19	1,054	20,771
19	195	7,063	22,217	11	502	21,715
20	203	7,248	19,592	17	817	18,775
4 月	11	309	1,754	1	17	1,737
5	21	781	1,575	3	227	1,348
6	20	770	1,541	1	32	1,509
7	19	504	1,123	1	12	1,111
8	12	724	1,849	1	12	1,837
9	14	481	787	1	92	695
10	21	798	1,121	1	12	1,109
11	18	614	5,199	2	68	5,131
12	18	612	961	1	22	939
1	19	540	1,072	1	104	968
2	19	701	1,170	3	107	1,063
3	11	414	1,440	1	112	1,328

資料 教育部生涯学習推進室

自然の家は平成 19 年 1 月 1 日廃止

## 施設利用状況

自 然 の 家				野 外 活 動 セ ン タ ー		児 童 館	
計	団 体 利 用		個人利用	件 数	人 数	件 数	人 数
人 数	件 数	人 数	人 数				
10,659	80	9,752	907	5	737	795	12,597
12,144	73	11,361	783	8	2,667	853	14,788
-	-	-	-	5	950	1,026	14,147
-	-	-	-	4	325	1,155	14,195
-	-	-	-	4	212	985	13,541
-	-	-	-	-	-	86	1,066
-	-	-	-	-	-	88	1,298
-	-	-	-	-	-	91	1,455
-	-	-	-	-	-	72	1,292
-	-	-	-	4	212	62	656
-	-	-	-	-	-	86	1,646
-	-	-	-	-	-	87	1,007
-	-	-	-	-	-	79	1,043
-	-	-	-	-	-	80	1,097
-	-	-	-	-	-	81	1,057
-	-	-	-	-	-	85	930
-	-	-	-	-	-	88	994

コ ミ ュ ニ テ ィ 広 場		総 合 ス ポ ー ツ セ ン タ ー	
件 数	人 数	件 数	人 数
957	4,269	3,516	87,161
995	4,802	3,578	83,464
955	4,448	3,467	81,204
1,013	5,064	3,997	90,339
1,099	5,571	4,220	96,123
93	477	349	7,586
86	446	387	9,841
86	458	374	9,687
94	488	361	7,845
67	319	307	6,514
97	505	354	7,564
87	451	391	9,640
103	464	373	9,592
93	484	314	6,076
80	394	312	6,084
93	442	343	7,712
120	643	355	7,982

## 126 . 図書館利用状況

## 126 - 1 . 市立図書館利用状況

単位：人

年 度	総 数	一 般	学 生 ・ 生 徒 数				蔵書数 (冊)	貸出冊数 (冊)	開館日数 (日)
			大学生	高校生	小・中学生	幼 児			
平成 16 年度	124,646	78,443	6,607	7,566	32,030	-	238,302	283,905	272
17	126,513	80,595	6,825	5,263	33,830	-	245,510	307,277	269
18	140,954	91,301	8,365	3,556	37,732	-	253,356	348,412	272
19	152,937	99,586	7,803	3,475	42,073	-	259,594	393,543	270
20	139,153	90,575	6,485	3,726	29,167	9,200	270,650	454,279	270

資料 教育部生涯学習推進室

## 126 - 2 . 市立石橋プラザ（図書館分館）利用状況

単位：人

年 度	総 数	一 般	学 生 ・ 生 徒 数				蔵書数 (冊)	貸出冊数 (冊)	開館日数 (日)
			大学生	高校生	小・中学生	幼 児			
平成 16 年度	53,756	38,328	2,361	1,305	11,762	-	34,002	129,411	227
17	54,000	39,546	2,214	1,048	11,192	-	33,639	129,801	229
18	56,730	41,643	1,983	888	12,216	-	34,999	137,179	229
19	58,035	43,202	1,948	893	11,992	-	36,796	149,625	239
20	59,128	46,618	1,796	785	6,108	3,821	36,465	185,806	279

資料 教育部生涯学習推進室

## 126 - 3 . 池田文庫利用状況

単位：人

年 度	総 数	一 般	学 生 ・ 生 徒 数			蔵書数(冊) (雑誌含 む)	閲覧冊数 (冊)	開館日数 (冊)
			大学生	高校生 (予備校生含む)	小・中学生			
平成 16 年度	1,605	1,251	228	88	38	212,127	10,850	272
17	1,523	1,284	176	27	36	214,909	9,728	273
18	1,201	986	156	20	39	216,504	5,206	267
19	1,464	1,234	148	77	5	220,927	6,271	273
20	1,479	1,268	125	72	14	224,421	7,752	270

資料 池田文庫

## 127 . 中央公民館利用状況

単位：件数(件)・人数(人)

年 度	来館者総数		視聴覚室		学習室		集会室		保育室	
	件数	人数	件数	人数	件数	人数	件数	人数	件数	人数
平成 16 年度	1,484	99,742	365	7,304	219	4,796	257	3,655	122	1,220
17	1,477	105,318	342	6,846	217	3,922	248	3,292	130	1,234
18	1,377	93,827	331	7,267	199	3,862	226	2,971	118	1,458
19	1,378	95,131	317	6,296	198	3,512	255	3,393	118	1,227
20	1,293	99,961	280	4,958	213	3,937	205	2,616	113	1,086
年 度	料理室		実習室		和室・茶室		展示室・ロビー			
	件数	人数	件数	人数	件数	人数	件数	人数		
平成 16 年度	81	1,109	293	3,967	116	2,164	31	75,527		
17	81	997	303	3,548	108	2,276	48	83,203		
18	82	1,114	274	3,550	106	2,469	41	71,136		
19	80	1,200	256	3,436	110	2,245	44	73,822		
20	78	1,243	262	3,281	96	2,314	46	80,526		

資料 教育部生涯学習推進室

## 128. コミュニティセンター利用状況

## 128-1. 池田市立コミュニティセンター利用状況

単位：件数（件）・人数（人）

年 度	総 数		大会議室		会議室 1・2・3・4		和室 1・2		軽運動室	
	件 数	人 数	件 数	人 数	件 数	人 数	件 数	人 数	件 数	人 数
平成 16 年度	3,206	57,658	421	16,472	1,067	8,369	103	1,428	701	10,991
17	3,472	56,216	421	14,812	1,266	8,604	122	987	667	10,150
18	3,167	53,213	427	15,091	948	6,471	94	776	657	9,890
19	3,479	58,414	431	15,662	1,152	6,355	42	356	627	8,978
20	2,671	43,340	359	11,740	803	5,351	80	853	411	6,275

年 度	休 養 室		料理実習室		託 児 室		保 育 室		講 習 室		学 習 室	
	件 数	人 数	件 数	人 数	件 数	人 数	件 数	人 数	件 数	人 数	件 数	人 数
平成 16 年度	289	7,248	112	2,669	120	2,685	2	290	391	7,219	-	287
17	233	7,218	144	3,287	127	2,666	27	369	465	7,792	-	331
18	270	6,141	192	4,107	135	2,969	85	818	359	6,509	-	441
19	408	7,934	184	3,883	134	2,557	99	990	402	7,942	-	3,757
20	334	6,436	131	2,471	136	2,807	133	1,188	284	5,380	-	839

資料 市民生活部観光・ふれあい課

## 128-2. 伏尾台コミュニティセンター第1会館利用状況

単位：件数（件）・人数（人）

年 度	総 数		大集会室		小会議室		文庫室・会議室		和室 1・2		料理実習室	
	件 数	人 数	件 数	人 数	件 数	人 数	件 数	人 数	件 数	人 数	件 数	人 数
平成 16 年度	1,953	29,084	460	14,200	141	909	425	5,790	632	5,802	295	2,383
17	2,284	33,765	538	16,960	184	1,137	539	8,022	560	5,100	463	2,546
18	2,307	34,472	709	18,924	123	922	496	7,070	446	4,465	533	3,091
19	2,338	38,483	716	23,177	126	798	552	7,370	418	4,322	526	2,816
20	1,164	21,462	358	9,363	71	658	385	4,852	156	2,274	194	4,315

資料 市民生活部観光・ふれあい課

## 128-3. 伏尾台コミュニティセンター第2会館利用状況

単位：件数（件）・人数（人）

年 度	総 数		集 会 室		会 議 室		和 室	
	件 数	人 数	件 数	人 数	件 数	人 数	件 数	人 数
平成 16 年度	969	17,986	541	12,207	302	3,945	126	1,834
17	923	17,145	534	11,350	238	3,577	151	2,218
18	913	15,945	494	9,933	237	3,806	182	2,206
19	918	19,337	465	13,813	240	3,367	213	2,157
20	824	12,030	435	7,484	208	2,639	181	1,907

資料 市民生活部観光・ふれあい課

## 128-4. 細河コミュニティセンター利用状況

単位：件数（件）・人数（人）

年 度	総 数		多目的ホール		講 座 室		談話室 1・2		料理実習室	
	件 数	人 数	件 数	人 数	件 数	人 数	件 数	人 数	件 数	人 数
平成 16 年度	1,272	33,771	453	13,236	358	7,376	319	8,887	142	4,272
17	1,317	35,930	435	12,130	379	7,853	333	10,973	170	4,974
18	1,384	38,783	471	13,368	385	8,342	342	11,134	186	5,939
19	1,453	37,154	474	12,755	391	7,761	370	10,267	218	6,371
20	1,367	32,996	527	12,408	358	6,568	280	8,377	202	5,643

資料 市民生活部観光・ふれあい課

## 129. 共同利用施設利用状況

単位：人

年 度	総 数	学 習 室	保 育 室	集 会 室	休 養 室	料 理 実 習 室
平成 16 年度	504,654	54,251	68,923	279,297	87,003	15,180
17	500,015	56,881	74,433	277,216	76,309	15,176
18	523,333	52,223	83,584	294,411	74,662	18,453
19	531,135	76,404	83,307	284,998	71,173	15,253
20	466,080	37,090	75,373	267,907	71,066	14,644
神 田 会 館	9,233	731	4,845	3,350	307	-
豊 島 南 会 館	1,326	164	89	1,073	-	-
住 吉 会 館	9,125	427	-	3,059	4,831	808
石 橋 会 館	21,701	1,673	2,861	12,880	3,396	891
秦 野 会 館	8,527	822	3,158	4,513	34	-
呉 服 会 館	11,722	1,017	6,480	3,966	-	259
豊 島 北 会 館	10,988	45	4,675	5,353	915	-
池 田 会 館	5,575	440	3	3,134	1,998	-
早 苗 の 森 会 館	11,818	308	1,099	6,210	3,221	980
井 口 堂 北 会 館	16,609	1,523	1,225	11,410	1,541	910
神 田 北 会 館	8,413	346	891	4,103	3,073	-
宇 保 会 館	9,661	1,022	2,129	3,760	2,304	446
城 南 会 館	20,576	2,186	1,283	14,388	2,719	-
空 港 会 館	5,084	215	491	3,978	400	-
鉢 塚 会 館	11,960	525	3,009	7,144	969	313
五 月 丘 会 館	23,401	386	7,593	12,668	2,330	424
脇 塚 会 館	8,086	31	81	5,460	2,164	350
桃 園 会 館	14,222	398	485	10,557	1,432	1,350
上 池 田 会 館	19,242	681	2,235	10,854	4,133	1,339
旭 丘 会 館	7,194	1,108	2,543	1,408	1,771	364
渋 谷 会 館	12,671	754	2,801	6,266	2,081	769
天 神 会 館	6,091	470	309	4,813	213	286
南 畑 会 館	48,163	1,490	4,827	29,171	11,151	1,524
荘 園 会 館	19,040	654	2,307	14,356	1,723	-
花 園 会 館	7,067	1,327	30	4,139	1,571	-
石 橋 北 会 館	27,004	2,303	4,334	17,966	1,571	830
宮 之 原 会 館	360	-	-	259	101	-
石 橋 駅 前 会 館	18,102	720	1,232	8,642	6,569	939
中 之 嶋 会 館	538	-	-	429	109	-
河 原 島 会 館	643	-	-	643	-	-
姫 室 ・ 室 町 会 館	19,174	911	4,070	11,254	1,077	1,862
北 神 田 会 館	744	-	-	679	65	-
池 田 駅 前 北 会 館	28,649	6,043	3,133	16,239	3,234	-
池 田 駅 前 南 会 館	43,371	8,370	7,155	23,783	4,063	-

資料 市民生活部観光・ふれあい課

## 130. 人権文化交流センター利用状況

単位：人

	総 数	面談室 ・ ロビー	浴 室	総 合 相談室	高 齢 者 娛 楽 室	健 康 相談室	茶 室	料 理 実 習 室	和 室	学 習 室	会 議 室	小 集 会 室	大 集 会 室
平成 16 年度	11,090	1,346	1,730	233	2,001	267	247	570	1,229	1,582	513	205	1,167
17	11,325	760	2,168	55	2,577	251	213	651	1,474	1,400	495	200	1,081
18	11,864	746	2,025	97	4,033	258	176	771	1,416	1,017	368	102	855
19	10,455	425	1,931	53	3,256	270	167	751	1,350	1,010	337	123	782
20	10,775	495	2,070	111	3,274	289	180	835	1,177	846	466	88	944

資料 総務部 人権文化交流センター

## 131. 市民文化会館利用状況

単位：件

年 度	総 数	大 ホ ー ル	小 ホ ー ル	コンベンシ ョンルーム	中 会 議 室	小会議 室 1	小会議 室 2	和 室	ギャラ リ ー	イベン ト スペース	スタジオ 関 係
17	4,058	334	365	420	329	330	296	176	-	454	1,354
18	3,179	212	205	300	266	261	235	160	-	265	1,275
19	3,197	214	209	296	255	307	221	157	-	273	1,265
20	3,325	217	199	288	267	292	222	167	-	260	1,413

資料 市民生活部観光・ふれあい課

## 132. 教育相談利用状況

単位：件

年 度	症 例 別 受 付 件 数							
	総 数	性 格 ・ 行 動	身 体	知 能 ・ 学 業 (特別教育相談を含む)	進 路 ・ 適 性	心 理 検 査	言 語	そ の 他 (出張相談を含)
平成 16 年度	271	35	-	95	38	38	19	46
17	389	33	-	93	66	67	22	108
18	402	31	2	109	69	71	18	102
19	478	50	-	142	91	92	16	87
20	494	67	-	166	79	80	27	75

資料 教育研究所

## 133. カルチャープラザ（青年の家）利用状況

単位：件数（件）・人数（人）

年 度	総 数		多目的ホール		工 芸 室		和 室	
	件 数	人 数	件 数	人 数	件 数	人 数	件 数	人 数
平成 16 年度	1,642	36,340	570	19,076	191	2,331	179	1,924
17	2,225	34,387	756	17,960	159	1,379	197	1,969
18	3,498	40,992	1,000	20,184	249	1,676	319	2,122
19	3,882	42,715	957	19,976	249	1,547	334	2,181
20	4,369	45,444	974	19,427	269	1,496	367	2,308

年 度	研 修 室		会 議 室		集 会 室		講 座 室	
	件 数	人 数	件 数	人 数	件 数	人 数	件 数	人 数
平成 16 年度	374	7,354	294	5,108	22	485	12	62
17	433	7,074	257	3,818	187	883	236	1,304
18	531	8,002	356	4,200	320	1,367	723	3,441
19	560	8,611	288	3,505	267	938	1,227	5,957
20	723	10,781	295	3,304	395	1,616	1,346	6,512

資料 市民生活部観光・ふれあい課

平成21年度に青年の家からカルチャープラザに名称変更

## 134. ギャラリーいけだ利用状況

単位：件数（件）・人数（人）

年 度	総 数		市 主 催		貸ギャラリー		開館日数
	件 数	人 数	件 数	人 数	件 数	人 数	
平成 16 年度	47	32,431	1	1,095	46	31,336	282
17	37	22,022	2	2,059	35	19,963	222
18	45	30,181	2	1,570	43	28,611	270
19	49	30,445	1	866	48	29,579	294
20	49	32,368	2	1,728	47	30,640	294

資料 市民生活部観光・ふれあい課

## 第16章 治安・災害



## 135. 犯 罪 発 生

単位：件

年 次	総 数		凶 悪									
			殺 人 1)				強		盗		強かん	
	発生	検挙	発生	検挙	発生	検挙	発生	検挙	発生	検挙	発生	検挙
	発生	検挙	発生	検挙	発生	検挙	発生	検挙	発生	検挙	発生	検挙
平成 16 年	2,136	448	-	-	1	1	-	-	-	-	5	1
17	2,138	477	2	2	-	-	3	-	-	-	1	-
18	1,846	548	1	1	-	-	1	-	-	-	-	-
19	1,619	403	-	-	-	-	3	3	-	-	2	1
20	1,598	350	-	-	-	-	-	-	-	-	1	-
年 次	知 能 犯								風 俗			
	詐 欺		横 領		偽 造		背 任		賭 博		強 制 わい せ つ	
	発生	検挙	発生	検挙	発生	検挙	発生	検挙	発生	検挙	発生	検挙
	発生	検挙	発生	検挙	発生	検挙	発生	検挙	発生	検挙	発生	検挙
平成 16 年	95	19	2	-	9	4	-	-	-	-	7	5
17	100	6	1	-	3	2	-	-	-	-	5	-
18	63	14	-	-	1	1	-	-	-	-	7	1
19	55	9	-	-	4	1	-	-	-	-	7	3
20	50	20	-	-	24	32	-	-	-	-	10	10

1) 嬰兒殺、未遂を含む。 2) わいせつ物陳列を含む。

資料 池田警察署

## 136. 刑 法 犯 少

単位：人

年 次	総 数	凶 悪 犯					粗	
		計	殺人 1)	強 盗	放 火	強かん	計	暴 行
平成 16 年	157	-	-	-	-	-	7	1
17	148	2	1	1	-	-	11	-
18	106	-	-	-	-	-	7	-
19	78	2	-	2	-	-	13	1
20	69	-	-	-	-	-	15	-

1) 未遂を含む。

資料 池田警察署

## 137. 特 別 法 犯

単位：人

年 次	総 数	軽 犯 罪 法	酩 酊 者 規 制 法	競 馬 法	風 営 適 性 化 法	売 春 防 止 法	児 童 福 祉 法	鉄 砲 刀 剣 類 所 持 等 取 締 法
平成 16 年	0	-	-	-	-	-	-	-
17	4	-	-	-	-	-	-	-
18	10	6	-	-	-	-	-	-
19	7	1	-	-	-	-	3	-
20	4	2	-	-	-	-	-	-

資料 池田警察署

## 及び検挙状況

犯				窃盗		粗 暴 犯							
放 火		強かん				暴 行		傷 害		脅 迫		恐 喝	
発生	検挙	発生	検挙	発生	検挙	発生	検挙	発生	検挙	発生	検挙	発生	検挙
1	-	4	1	1,650	184	20	10	25	20	-	-	8	4
-	-	1	-	1,638	201	12	8	32	23	6	-	4	3
-	-	3	3	1,428	337	24	13	35	17	3	3	12	10
-	-	-	-	1,167	198	19	16	55	35	4	-	4	3
-	-	2	-	1,217	140	17	12	37	31	12	7	6	3

犯		過 失 犯				そ の 他							
公然わいせつ 2)		失 火		その他		公務執行妨害		住居侵入		盗 品		その他	
発生	検挙	発生	検挙	発生	検挙	発生	検挙	発生	検挙	発生	検挙	発生	検挙
5	5	-	-	-	-	1	1	31	1	7	12	265	180
2	2	-	-	-	-	3	3	75	2	5	5	244	216
2	2	-	-	-	-	1	1	63	9	9	9	192	117
2	3	-	-	-	-	5	5	54	2	5	11	233	113
4	5	-	-	-	-	2	2	33	1	5	5	221	92

## 年 検 挙 状 況

暴 犯				窃 盗	知 能 犯				その他
傷 害	脅 迫	恐 喝	その他		計	詐 欺	横 領	その他	
5	-	1	-	85	-	-	-	-	65
9	-	2	-	70	1	1	-	-	64
3	-	4	-	39	11	11	-	-	49
7	-	5	-	32	-	-	-	-	31
9	-	6	-	35	1	1	-	-	18

## 少 年 検 挙 状 況

火薬類 取締法	麻 薬 取締法	大 麻 取締法	覚せい剤 取締法	薬事法	毒物及び 劇物 取締法	労 働 基準法	その他の 特別法	迷惑防止 条 例	その他の 条 例
-	-	-	-	-	-	-	-	-	-
-	1	-	-	-	2	-	-	1	-
-	-	-	-	-	4	-	-	-	-
-	-	-	-	-	2	-	-	-	1
-	-	-	-	-	-	-	2	-	-

## 138 . 不 良 行 為

単位：人

年 次	総 数	飲 酒	喫 煙	薬物乱用	凶器携帯	粗暴行為	深 夜 はいかい
平成 16 年	5,455	45	2,049	-	2	6	2,928
17	4,309	17	1,368	1	-	5	2,883
18	4,127	3	1,551	1	-	2	2,459
19	5,266	20	1,982	-	-	7	3,150
20	4,145	3	1,363	-	2	4	2,675

資料 池田警察署

## 139 . 交 通 事 故 発 生 件 数

年 月	人身事故件数(件)	死 傷 者 数 (人)		
		総 数	死 者	負 傷 者
平成 16 年	784	950	1	949
17	754	905	1	904
18	728	899	-	899
19	592	738	2	736
20	560	678	2	676
1月	42	49	-	49
2	32	34	-	34
3	55	63	-	63
4	44	49	-	49
5	41	52	-	52
6	42	48	-	48
7	38	50	-	50
8	53	65	-	65
9	40	54	1	53
10	60	78	-	78
11	42	54	-	54
12	71	82	1	81

資料 池田警察署

## 少年補導状況

家出	無断外泊	不健全 性行為	不良交友	怠学	怠業	不健全 娯楽	金品 持出し	暴走行為	その他
1	1	43	231	49	-	3	1	30	66
2	-	-	-	15	-	-	-	-	20
-	-	-	8	30	-	1	-	5	67
-	-	-	21	31	-	-	-	14	41
-	-	-	20	34	-	-	-	9	35

## 140. 全国交通事故死亡者数

単位：人

都道府県名	平成18年	19	20	都道府県名	平成18年	19	20
<b>総数</b>	<b>6,352</b>	<b>5,744</b>	<b>5,155</b>	福井県	64	60	55
北海道	277	286	228	滋賀県	102	93	79
青森県	68	92	62	京都府	121	91	102
岩手県	76	98	69	<b>大阪府</b>	<b>255</b>	<b>248</b>	<b>198</b>
秋田県	74	71	61	兵庫県	256	231	199
山形県	57	76	48	奈良県	66	60	48
宮城県	116	108	95	和歌山県	69	56	63
福島県	136	121	113	香川県	96	78	61
茨城県	239	178	210	徳島県	63	58	42
栃木県	177	149	129	愛媛県	101	100	82
群馬県	149	100	95	高知県	58	66	57
埼玉県	265	228	232	岡山県	144	115	114
千葉県	266	254	213	広島県	165	132	128
東京都	263	269	218	鳥取県	39	34	30
神奈川県	240	237	189	島根県	46	42	42
新潟県	161	158	124	山口県	108	115	91
長野県	128	121	118	福岡県	241	199	197
山梨県	61	52	50	佐賀県	69	50	68
静岡県	242	188	210	長崎県	59	57	40
愛知県	338	288	276	熊本県	107	103	98
岐阜県	155	164	141	大分県	62	59	77
三重県	167	118	110	宮崎県	96	80	48
富山県	73	63	58	鹿児島県	110	96	88
石川県	65	59	56	沖縄県	62	43	43

資料 大阪府警察本部

## 141. 消防職団員数及び車両等

単位：人・台

年末現在

年次	消防職団員数(人)		消防車台数(台)	救急車台数(台)	可搬式 ポンプ台数(台)
	消防職員	消防団員			
平成 16 年	104	179	23	4	14
17	101	178	22	4	14
18	99	179	22	4	14
19	102	176	22	4	14
20	101	179	22	4	14

資料 消防本部

## 143. 火災種類

単位：件

年月	総数	住宅	店舗	会社	アパート	倉庫	病院	娯楽	学校	車庫
			店舗付 住宅	工場 作業所	共同 住宅	物置	医院	施設	幼稚園	
平成 16 年	51	11	2	-	4	2	-	-	1	-
17	39	5	3	2	4	3	-	1	-	-
18	22	7	2	3	3	1	-	-	-	-
19	39	9	2	1	5	-	-	-	-	-
20	38	4	3	1	8	1	-	-	1	-
1 月	5	1	-	-	1	-	-	-	-	-
2	3	-	-	-	1	-	-	-	-	-
3	4	-	-	-	-	-	-	-	-	-
4	1	-	-	-	-	1	-	-	-	-
5	3	1	-	-	-	-	-	-	-	-
6	2	-	1	-	-	-	-	-	-	-
7	-	-	-	-	-	-	-	-	-	-
8	5	1	-	-	2	-	-	-	-	-
9	4	-	-	1	2	-	-	-	-	-
10	5	-	1	-	2	-	-	-	-	-
11	1	-	-	-	-	-	-	-	-	-
12	5	1	1	-	-	-	-	-	1	-

資料 消防本部



## 144. 原因別火

単位：件

年月	総数	たばこ	マッチライター	ストーブ	コンロ	火遊び	たき火
平成 16 年	51	6	2	2	5	6	1
17	39	3	-	2	-	3	-
18	22	4	-	-	2	-	-
19	39	3	1	1	4	5	3
20	38	5	1	-	1	5	2
1 月	5	-	-	-	-	1	-
2	3	-	1	-	-	-	-
3	4	-	-	-	-	2	2
4	1	-	-	-	-	-	-
5	3	-	-	-	-	-	-
6	2	-	-	-	-	-	-
7	-	-	-	-	-	-	-
8	5	1	-	-	1	1	-
9	4	-	-	-	-	-	-
10	5	2	-	-	-	-	-
11	1	-	-	-	-	-	-
12	5	2	-	-	-	1	-

資料 消防本部

## 145. 救急事故

単位：件

年月	総数	急病	交通事故	一般負傷	火災	自然災害
平成 16 年	4,540	2,550	645	641	8	1
17	4,759	2,768	633	740	16	-
18	4,739	2,778	604	733	14	-
19	4,901	2,916	577	713	21	-
20	4,508	2,640	503	739	13	-
1 月	418	254	34	68	3	-
2	332	205	29	48	1	-
3	393	238	43	57	2	-
4	367	207	34	75	-	-
5	363	206	42	64	-	-
6	338	209	36	51	-	-
7	385	231	40	66	-	-
8	366	216	41	55	2	-
9	335	194	46	48	1	-
10	403	226	59	64	1	-
11	361	213	39	50	1	-
12	447	241	60	93	2	-

資料 消防本部

## 災 発 生 件 数

電気関係	煙突関係	風呂関係	放 火	不 明 火	ガス関係	油 関 係	そ の 他
3	-	-	20	-	2	1	3
4	-	1	17	3	-	-	6
4	-	-	4	2	-	-	6
4	-	-	13	1	-	-	4
6	-	-	12	3	-	-	3
1	-	-	2	-	-	-	1
1	-	-	-	1	-	-	-
-	-	-	-	-	-	-	-
1	-	-	-	-	-	-	-
1	-	-	2	-	-	-	-
-	-	-	2	-	-	-	-
-	-	-	-	-	-	-	-
-	-	-	2	-	-	-	-
-	-	-	3	-	-	-	1
1	-	-	1	1	-	-	-
1	-	-	-	-	-	-	-
-	-	-	-	1	-	-	1

## 別 出 場 件 数

水 難	労働災害	運動競技	加 害	自損行為	転 院	そ の 他
-	37	19	56	44	533	6
-	17	17	36	58	471	3
1	30	24	33	68	449	5
1	26	29	49	83	477	9
-	30	30	43	59	441	10
-	2	2	2	4	48	1
-	5	-	2	4	38	-
-	6	1	2	2	41	1
-	1	5	2	7	35	1
-	1	2	5	3	40	-
-	3	7	-	4	28	-
-	2	3	6	7	30	-
-	2	3	4	6	36	1
-	-	2	3	3	36	2
-	5	-	2	9	37	-
-	1	4	10	6	35	2
-	2	1	5	4	37	2



## 146 . 救急事故別搬送人員

単位：人

年 月	総 数	急 病	交通事故	一般負傷	火 災	自然災害	水 難
平成 16 年	4,284	2,338	673	596	5	1	-
17	4,457	2,536	650	687	6	-	-
18	4,426	2,554	613	676	-	-	-
19	4,556	2,678	586	662	2	-	-
20	4,165	2,390	501	695	3	-	-
1 月	385	230	33	63	-	-	-
2	304	182	28	45	1	-	-
3	355	208	42	55	-	-	-
4	337	187	31	73	-	-	-
5	338	182	44	62	-	-	-
6	307	189	34	45	-	-	-
7	366	213	41	65	-	-	-
8	346	202	42	53	2	-	-
9	309	181	44	43	-	-	-
10	376	205	62	60	-	-	-
11	332	189	45	46	-	-	-
12	410	222	55	85	-	-	-
年 月	労働災害	運動競技	加 害	自損行為	転 院	そ の 他	
平成 16 年	37	20	47	33	534	-	
17	17	17	28	47	468	1	
18	30	24	32	52	445	-	
19	26	30	41	55	476	-	
20	29	30	39	38	439	1	
1 月	2	2	1	5	48	1	
2	5	-	2	3	38	-	
3	6	1	1	1	41	-	
4	1	5	2	3	35	-	
5	1	2	4	3	40	-	
6	3	7	-	2	27	-	
7	2	3	7	5	30	-	
8	2	3	4	2	36	-	
9	-	2	1	2	36	-	
10	4	-	3	5	37	-	
11	1	4	9	4	34	-	
12	2	1	5	3	37	-	

資料 消防本部

# 第 17 章 財 政

## 147. 一般会計

単位：千円

区 分	平成 17 年 度			18	
	予 算 額	調 定 額	収 入 済 額	予 算 額	調 定 額
総 額	39,497,914	39,553,004	38,110,858	34,572,346	35,012,521
市 税	16,619,000	18,007,654	16,712,608	16,638,000	17,703,539
地 方 譲 与 税	643,000	643,761	643,761	809,000	780,922
利 子 割 交 付 金	130,000	132,512	132,512	130,000	101,491
配 当 割 交 付 金	72,385	72,385	72,385	60,000	105,315
株 式 等 譲 渡 所 得 割 交 付 金	90,123	90,123	90,123	60,000	83,356
地 方 消 費 税 交 付 金	989,602	989,602	989,602	1,094,000	1,020,427
ゴ ル フ 場 利 用 税 交 付 金	80,000	90,834	90,834	90,000	84,209
自 動 車 取 得 税 交 付 金	210,000	223,096	223,096	214,000	218,087
地 方 特 例 交 付 金	700,261	700,261	700,261	588,729	588,729
地 方 交 付 税	955,689	955,689	955,689	1,003,465	1,003,465
交 通 安 全 対 策 特 別 交 付 金	22,000	19,724	19,724	22,000	21,223
分 担 金 及 び 負 担 金	326,611	365,676	324,096	350,897	395,791
使 用 料 及 び 手 数 料	940,049	940,727	927,178	881,645	961,536
国 庫 支 出 金	2,753,951	2,593,982	2,593,982	2,824,825	2,730,617
府 支 出 金	1,459,549	1,404,649	1,404,649	1,493,579	1,453,014
財 産 収 入	1,147,370	1,150,487	1,150,487	167,641	179,202
寄 附 金	98,300	95,834	95,834	37,417	30,274
繰 入 金	893,222	30,211	30,211	1,366,281	825,441
諸 収 入	4,108,520	4,073,715	3,981,744	3,618,042	3,677,157
市 債	7,079,450	6,793,250	6,793,250	2,925,800	2,851,700
繰 越 金	178,832	178,832	178,832	197,025	197,026

資料 決算書

## 148. 一般会計

単位：千円

区 分	平成 17 年 度		18
	予 算 額	支 出 済 額	予 算 額
総 額	39,497,914	37,783,833	34,572,346
議 会 費	390,307	385,954	400,425
総 務 費	4,933,659	4,833,416	4,642,019
民 生 費	10,453,010	10,125,948	10,169,682
衛 生 費	3,728,091	3,611,689	3,626,785
労 働 費	35,475	33,253	36,080
農 林 水 産 業 費	63,030	60,744	63,421
商 工 費	520,978	363,466	510,850
土 木 費	7,008,525	6,791,498	6,397,935
消 防 費	1,248,432	1,234,526	1,199,747
教 育 費	3,776,264	3,277,116	3,668,236
公 債 費	7,199,726	7,056,066	3,784,989
諸 支 出 金	13,399	10,157	16,213
予 備 費	127,018	-	55,964
繰 上 充 用 金	-	-	-
災 害 復 旧 費	-	-	-

資料 決算書

## 決算状況（歳入）

収入済額	19			20		
	予算額	調定額	収入済額	予算額	調定額	収入済額
33,684,841	37,396,201	36,870,180	35,471,018	40,436,680	38,484,125	36,949,691
16,526,368	17,515,000	18,489,880	17,254,976	17,683,000	19,199,678	17,830,921
780,922	257,738	258,451	258,451	254,713	247,231	247,231
101,491	130,000	133,595	133,595	118,685	118,685	118,685
105,315	118,150	118,150	118,150	46,683	46,683	46,683
83,356	72,410	72,410	72,410	16,578	16,578	16,578
1,020,427	998,002	998,002	998,002	917,771	917,771	917,771
84,209	90,000	81,533	81,533	72,637	72,637	72,637
218,087	188,336	188,336	188,336	194,540	174,155	174,155
588,729	139,195	139,195	139,195	256,306	251,436	251,436
1,003,465	1,173,546	1,173,546	1,173,546	1,461,113	1,461,113	1,461,113
21,223	23,000	20,827	20,827	20,000	18,023	18,023
348,331	380,599	423,147	374,097	418,318	446,772	406,700
946,472	913,615	940,902	924,652	955,703	943,122	925,089
2,730,617	3,006,150	2,854,096	2,854,096	4,721,992	2,918,806	2,918,806
1,453,014	1,702,366	1,668,008	1,668,008	1,768,361	1,656,318	1,656,318
179,202	522,705	414,409	414,409	416,614	447,597	447,597
30,274	95,511	93,862	93,862	293,209	287,282	287,282
825,441	1,792,189	1,143,020	1,143,020	912,474	211,774	211,774
3,589,172	4,601,940	4,651,661	4,552,703	4,357,911	4,328,492	4,220,920
2,851,700	3,537,700	2,869,100	2,869,100	5,269,700	4,439,600	4,439,600
197,026	138,049	138,050	138,050	280,372	280,372	280,372

## 決算状況（歳出）

支出済額	19		20	
	予算額	支出済額	予算額	支出済額
33,346,792	37,396,201	35,050,647	40,436,680	36,136,742
396,700	405,374	399,265	409,250	406,151
4,512,091	4,959,359	4,816,296	6,450,907	4,630,313
9,691,312	10,376,221	9,815,899	11,510,393	10,912,398
3,527,943	3,583,668	3,504,174	3,433,808	3,295,560
34,831	24,503	23,083	26,669	24,822
59,008	68,543	64,937	74,183	66,096
380,760	621,633	612,142	501,658	457,899
6,241,094	7,099,075	6,854,030	6,676,595	6,428,362
1,180,941	1,478,875	1,451,489	1,294,808	1,281,206
3,584,222	4,705,856	3,739,004	4,648,803	3,650,947
3,725,003	3,864,993	3,758,386	5,119,936	4,970,765
12,887	14,300	11,942	70,006	12,223
0	193,801	0	219,664	0
-	-	-	-	-
-	-	-	-	-

## 149 . 特 別 会

### 149-1 . 国 民 健

単位：千円

区 分	平成 17 年 度			18	
	予 算 額	調 定 額	収 入 済 額	予 算 額	調 定 額
総 額	8,690,884	9,480,806	8,289,439	9,448,474	10,200,009
国民健康保険料	3,337,173	4,208,647	3,017,280	3,524,794	4,475,811
使用料及び手数料	750	247	247	750	253
国庫支出金	2,412,466	2,241,388	2,241,388	2,297,665	2,143,562
療養給付費交付金	1,628,780	1,654,517	1,654,517	1,926,546	1,933,737
前期高齢者交付金	-	-	-	-	-
府 支 出 金	325,018	315,189	315,189	430,020	393,808
共同事業交付金	83,238	161,248	161,248	433,621	440,692
繰 入 金	778,188	766,434	766,434	823,633	794,919
諸 収 入	7,105	14,970	14,970	11,445	17,227
繰 越 金	118,166	118,166	118,166	-	-

資料 決算書

## 149-2 . 国 民 健

単位：千円

区 分	平成 17 年 度		18
	予 算 額	支 出 済 額	予 算 額
総 額	8,690,884	8,293,779	9,448,474
総 務 費	178,923	175,872	181,454
保 険 給 付 費	5,659,451	5,405,733	6,091,928
後期高齢者支援金等	-	-	-
前期高齢者納付金等	-	-	-
老人保健拠出金	2,010,236	2,010,233	2,039,655
介護納付金	519,159	517,125	523,832
共同事業拠出金	166,474	150,269	504,637
保健事業費	30,735	24,331	30,480
公 債 費	2,110	-	2,110
諸 支 出 費	12,167	10,216	62,694
繰上充用金	-	-	4,340
予 備 費	111,629	-	7,344

資料 決算書

## 計 決 算 状 況

### 康 保 険 ( 歳 入 )

収入済額	19			20		
	予 算 額	調 定 額	収入済額	予 算 額	調 定 額	収入済額
8,981,833	10,366,128	11,024,964	9,624,477	10,396,669	11,085,463	9,596,375
3,257,635	3,518,738	4,668,947	3,268,461	2,520,339	3,861,073	2,371,985
253	750	283	283	600	245	245
2,143,562	2,290,537	2,149,169	2,149,169	2,303,307	2,300,038	2,300,038
1,933,737	2,254,616	2,196,950	2,196,949	794,882	720,671	720,671
-	-	-	-	1,991,522	1,991,523	1,991,523
393,808	425,397	411,077	411,077	375,826	419,072	419,072
440,692	866,261	760,821	760,821	971,151	1,049,674	1,049,674
794,919	893,724	827,957	827,957	864,899	717,361	717,361
17,227	116,105	9,760	9,760	574,143	25,806	25,806
-	-	-	-	-	-	-

### 康 保 険 ( 歳 出 )

支出済額	19		20	
	予 算 額	支出済額	予 算 額	支出済額
9,084,330	10,366,128	10,001,337	10,396,669	10,208,064
178,905	241,517	225,604	200,180	195,024
5,796,166	6,666,109	6,391,400	6,964,503	6,855,153
-	-	-	1,058,657	1,058,415
-	-	-	1,426	1,425
2,039,653	1,939,194	1,939,192	272,515	258,830
523,831	509,129	507,983	456,207	454,939
458,398	866,528	809,394	971,728	942,815
21,213	21,353	17,719	79,714	58,729
0	2,494	0	2,877	911
61,824	7,890	7,549	6,226	4,964
4,340	109,000	102,496	382,636	376,859
0	2,914	0	0	0

## 149-3. 財 産 区 ( 歳 入 )

単位：千円

区 分	平 成 19 年 度			20		
	予 算 額	調 定 額	収 入 済 額	予 算 額	調 定 額	収 入 済 額
総 額	623,071	638,050	638,050	614,271	630,750	630,750
財 産 収 入	21,042	22,918	22,918	21,642	21,763	21,763
繰 越 金	602,029	615,132	615,132	592,629	608,727	608,727
諸 収 入	-	-	-	0	260	260

資料 決算書

## 149-5. 下 水 道

単位：千円

区 分	平 成 17 年 度			18	
	予 算 額	調 定 額	収 入 済 額	予 算 額	調 定 額
総 額	3,223,862	3,244,355	3,190,145	3,396,371	3,433,473
分 担 金 及 び 負 担 金	221	352	313	848	627
使 用 料 及 び 手 数 料	1,215,607	1,270,510	1,219,207	1,201,638	1,265,084
国 庫 支 出 金	274,500	274,500	274,500	289,000	289,000
財 産 収 入	97	173	173	125	573
繰 入 金	1,118,687	1,101,340	1,101,339	1,095,981	1,056,941
諸 収 入	4,258	20,288	17,421	795	16,164
市 債	469,400	436,100	436,100	652,100	649,200
繰 越 金	141,092	141,092	141,092	155,884	155,884

資料 決算書

## 149-6. 下 水 道

単位：千円

区 分	平 成 17 年 度		18
	予 算 額	支 出 済 額	予 算 額
総 額	3,223,862	3,034,262	3,396,371
総 務 費	303,618	301,194	311,779
管 理 費	964,122	915,714	1,032,088
事 業 費	786,831	754,863	802,644
公 債 費	1,067,966	1,062,491	1,172,459
予 備 費	101,325	-	77,401

資料 決算書

## 149-4 . 財 産 区 ( 歳 出 )

単位:千円

区 分	平成 19 年 度		20	
	予 算 額	支 出 済 額	予 算 額	支 出 済 額
総 数	623,071	29,324	614,271	224,437
総 務 費	30,442	29,324	226,368	224,437
予 備 費	592,629	0	387,903	0

資料 決算書

## 事 業 ( 歳 入 )

収入済額	19			20		
	予 算 額	調 定 額	収入済額	予 算 額	調 定 額	収入済額
3,378,160	3,459,566	3,449,383	3,390,557	3,105,260	3,113,322	2,390,268
587	291	1,066	966	74	525	525
1,212,572	1,212,045	1,262,573	1,206,382	1,160,594	1,212,016	985,152
289,000	300,000	290,000	290,000	424,300	424,300	424,300
573	2,550	2,496	2,496	2,155	1,576	1,576
1,056,941	1,251,364	1,230,413	1,230,414	885,637	852,622	850,000
13,403	11,378	27,097	24,561	2,207	14,190	1,122
649,200	542,200	496,000	496,000	512,400	490,200	9,700
155,884	139,738	139,738	139,738	117,893	117,893	117,893

## 事 業 ( 歳 出 )

支出済額	19		20	
	予 算 額	支 出 済 額	予 算 額	支 出 済 額
3,238,424	3,459,566	3,272,665	3,105,260	2,076,350
306,879	313,490	312,051	287,783	230,142
978,933	1,057,910	1,009,489	1,052,692	876,666
785,777	910,988	863,460	984,624	262,566
1,166,835	1,095,264	1,087,665	715,845	706,976
0	81,914	0	64,316	0



## 149-7. 介 護 保

単位：千円

区 分	平成 17 年 度			18	
	予 算 額	調 定 額	収 入 済 額	予 算 額	調 定 額
総 額	4,620,269	4,225,458	4,190,777	4,766,473	4,643,715
分 担 金 及 び 負 担 金	17,025	14,823	14,823	15,877	14,365
介 護 保 険 料	739,949	783,700	749,019	913,769	1,028,438
使 用 料 及 び 手 数 料	36	33	33	36	48
国 庫 支 出 金	1,014,056	918,364	918,364	1,051,195	908,652
支 払 基 金 交 付 金	1,393,600	1,254,363	1,254,363	1,367,096	1,291,662
府 支 出 金	543,322	491,966	491,966	564,573	628,624
財 産 収 入	86	90	90	68	336
繰 入 金	878,855	728,746	728,746	828,668	745,570
諸 収 入	1	34	34	633	1,464
繰 越 金	33,339	33,339	33,339	24,558	24,556

資料 決算書

## 149-8. 介 護 保

単位：千円

区 分	平成 17 年 度		18
	予 算 額	支 出 済 額	予 算 額
総 額	4,620,269	4,166,222	4,766,473
総 務 費	228,831	221,394	232,638
保 険 給 付 費	4,346,576	3,903,447	4,391,259
地 域 支 援 事 業 費	-	-	107,433
財 政 安 定 化 基 金 拠 出 金	3,887	3,868	4,947
公 債 費	905	0	905
基 金 積 立 金	34,928	34,927	936
諸 支 出 金	5,142	2,586	28,355

資料 決算書

## 險事業（歳入）

収入済額	19			20		
	予算額	調定額	収入済額	予算額	調定額	収入済額
4,604,321	5,408,006	5,015,079	4,972,249	5,824,496	5,466,769	5,416,467
14,365	16,248	14,183	14,183	16,635	15,525	15,525
989,044	974,624	1,090,640	1,047,811	1,028,097	1,125,923	1,075,621
48	36	36	35	36	37	37
908,652	1,080,003	955,092	955,092	1,219,110	1,115,198	1,115,198
1,291,662	1,531,421	1,363,936	1,363,936	1,638,201	1,503,383	1,503,383
628,624	740,287	677,885	677,885	788,930	730,989	730,989
336	604	1,277	1,277	1,409	1,167	1,167
745,570	930,666	778,830	778,830	999,273	842,174	842,174
1,464	2,266	1,349	1,349	810	378	378
24,556	131,851	131,851	131,851	131,995	131,995	131,995

## 險事業（歳出）

支出済額	19		20	
	予算額	支出済額	予算額	支出済額
4,472,471	5,408,006	4,840,255	5,824,496	5,326,101
216,043	240,180	228,560	252,776	241,671
4,137,377	4,900,898	4,391,942	5,195,037	4,735,572
88,652	123,795	82,312	167,256	147,076
4,930	4,947	4,930	4,947	4,930
0	1,069	0	1,233	0
935	109,832	109,831	152,660	152,413
24,534	27,285	22,680	50,587	44,439

## 149-9. 老人保健

単位：千円

区 分	平成 17 年 度			18	
	予 算 額	調 定 額	収入済額	予 算 額	調 定 額
総 額	8,538,421	8,199,322	8,199,322	8,655,711	7,927,211
支 払 基 金 交 付 金	5,226,564	4,956,716	4,956,716	4,880,978	4,560,189
国 庫 支 出 金	2,204,058	2,125,140	2,125,140	2,505,478	2,219,155
府 支 出 金	531,902	536,713	536,713	609,152	554,337
繰 入 金	570,884	569,517	569,517	655,090	591,643
諸 収 入	5,013	11,236	11,236	5,013	1,887
繰 越 金	-	-	-	-	-

資料 決算書

## 149-10. 老人保健

単位：千円

区 分	平成 17 年 度		18
	予 算 額	支出済額	予 算 額
総 額	8,538,421	8,220,370	8,655,711
総 務 費	40,351	37,785	42,903
医 療 諸 費	8,421,261	8,108,507	8,541,362
諸 支 出 金	15,159	14,124	48,702
公 債 費	1,696	0	1,696
繰 上 充 用 金	59,954	59,954	21,048

資料 決算書

## 医療事業（歳入）

収入済額	19			20		
	予算額	調定額	収入済額	予算額	調定額	収入済額
7,927,211	8,331,146	7,918,020	7,917,981	957,383	928,346	928,307
4,560,189	4,515,393	4,454,067	4,454,067	504,724	497,769	497,769
2,219,155	2,532,584	2,274,994	2,274,994	312,762	293,907	293,907
554,337	618,768	572,087	572,087	60,474	59,865	59,865
591,643	659,303	611,121	611,121	74,374	70,897	70,897
1,887	5,098	5,751	5,712	5,049	5,908	5,869
-	-	-	-	-	-	-

## 医療事業（歳出）

支出済額	19		20	
	予算額	支出済額	予算額	支出済額
7,982,640	8,331,146	8,034,673	957,383	936,159
39,733	37,185	35,343	15,679	14,266
7,873,261	8,233,791	7,941,265	824,334	805,202
48,598	2,737	2,637	100	0
0	2,004	0	578	0
21,048	55,429	55,428	116,692	116,691

## 149-11. 後期高齢者

単位：千円

区 分	平成 17 年 度			18	
	予 算 額	調 定 額	収 入 済 額	予 算 額	調 定 額
総 額	-	-	-	-	-
後期高齢者医療保険料	-	-	-	-	-
使用料及び手数料	-	-	-	-	-
繰 入 金	-	-	-	-	-
諸 収 入	-	-	-	-	-
国庫支出金	-	-	-	-	-

資料 決算書

## 149-12. 後期高齢者

単位：千円

区 分	平成 17 年 度		18
	予 算 額	支 出 済 額	予 算 額
総 額	-	-	-
総 務 費	-	-	-
後期高齢者医療 広域連合納付金	-	-	-

資料 決算書

## 医療事業（歳入）

収入済額	19			20		
	予算額	調定額	収入済額	予算額	調定額	収入済額
-	-	-	-	1,333,930	1,157,699	1,153,286
-	-	-	-	1,116,953	968,645	964,232
-	-	-	-	30	60	60
-	-	-	-	211,081	185,334	185,334
-	-	-	-	210	1,406	1,406
-	-	-	-	5,656	2,254	2,254

## 医療事業（歳出）

支出済額	19		20	
	予算額	支出済額	予算額	支出済額
-	-	-	1,333,930	1,128,407
-	-	-	83,264	73,694
-	-	-	1,250,666	1,054,713

## 150. 公 営 企 業 事 業

### 150-1. 水 道 事 業 会

単位：千円

区 分	平成 17 年 度		18
	予 算 額	決 算 額	予 算 額
( 収益の収入及び支出 )			
水道事業収益	3,004,111	3,062,775	2,821,846
営業収益	2,682,336	2,651,745	2,516,312
営業外収益	308,735	397,990	305,534
特別利益	13,040	13,040	-
水道事業費用	2,668,536	2,570,081	2,608,858
営業費用	2,263,736	2,166,972	2,261,537
営業外費用	398,147	398,146	334,148
特別損失	6,000	4,963	6,124
予備費	653	-	7,049
( 資本的収入及び支出 )			
資本的収入	424,752	424,596	388,624
工事負担金	910	754	2,040
企業債	344,600	344,600	301,200
他会計繰入金	79,242	79,242	85,379
固定資産売却代金	-	-	5
補助金	-	-	-
投資有価証券	-	-	-
寄附金	-	-	-
資本的支出	1,246,552	1,238,361	1,239,703
建設改良費	35,571	30,930	21,654
企業債償還金	812,655	812,655	751,912
水資源開発負担金償還金	237,726	237,726	256,137
第6次拡張費	160,600	157,050	210,000

消費税相当額含む。

資料 決算書

### 150-2. 病 院 事 業 会

単位：千円

区 分	平成 17 年 度		18
	予 算 額	決 算 額	予 算 額
( 収益の収入及び支出 )			
病院事業収益	8,759,595	8,504,022	8,593,841
医療収益	8,129,616	7,879,137	8,046,546
医療外収益	581,254	576,160	547,295
特別収益	48,725	48,725	-
病院事業費用	9,529,848	9,359,928	9,616,758
医療費用	8,995,511	8,840,380	9,104,998
医療外費用	534,337	519,548	511,760
特別損失	-	-	-
( 資本的収入及び支出 )			
資本的収入	440,119	440,119	365,224
資本的支出	584,199	583,354	539,369

資料 決算書

## 業會計決算状況

### 計予算決算報告書

決 算 額	19		20	
	予 算 額	決 算 額	予 算 額	決 算 額
2,871,830	2,724,337	2,735,714	2,653,039	2,664,085
2,514,466	2,536,121	2,520,307	2,490,762	2,470,008
357,364	188,216	215,407	162,277	194,077
-	-	-	-	-
2,469,853	2,549,539	2,434,047	2,462,461	2,294,281
2,130,537	2,301,066	2,195,729	2,224,690	2,073,040
334,147	233,649	233,648	216,719	215,516
5,169	6,068	4,670	6,052	5,726
0	8,756	0	15,000	0
387,980	1,152,057	1,097,870	1,169,990	1,154,669
1,266	18,054	17,851	127,987	127,646
301,200	1,134,000	1,080,000	1,042,000	1,027,000
85,379	-	-	-	-
135	3	19	3	23
-	-	-	-	-
-	-	-	-	-
-	-	-	-	-
1,219,757	1,950,151	1,880,088	1,702,809	1,648,463
9,778	39,060	34,567	301,364	260,813
751,841	747,091	747,091	351,445	351,445
256,136	-	-	-	-
202,002	1,164,000	1,098,430	1,050,000	1,036,205

### 計予算決算報告書

決 算 額	19		20	
	予 算 額	決 算 額	予 算 額	決 算 額
8,280,925	8,805,256	8,595,211	8,733,051	8,420,112
7,743,630	8,265,132	8,066,745	8,211,159	7,905,514
537,295	540,124	528,466	521,892	514,598
-	-	-	-	-
9,422,695	9,348,793	9,142,353	9,248,581	9,101,105
8,914,269	8,867,618	8,669,305	8,788,886	8,650,310
508,426	481,175	473,048	459,695	450,795
-	-	-	-	-
365,125	397,924	397,324	543,518	537,818
531,310	585,245	578,819	761,673	731,813



## 151. 一般会計性

単位：千円

区 分	平成 17 年 度			18	
	金 額	構 成 比	対前年度比	金 額	構 成 比
総 額	37,783,833	100.0	109.6	33,346,792	100.0
人 件 費	8,868,179	23.5	100.8	8,984,178	26.9
扶 助 費	3,762,272	9.9	104.0	3,881,199	11.6
公 債 費	7,056,066	18.7	113.0	3,725,003	11.2
投 資 的 経 費	3,954,411	10.5	160.6	3,329,302	10
物 件 費	4,332,383	11.5	106.2	4,574,446	13.7
そ の 他	9,810,522	25.9	105.6	8,852,664	26.6

資料 決算書

## 152. 市 税 徴

単位：千円

区 分	平成 17 年 度			18	
	予 算 額	調 定 額	収入済額	予 算 額	調 定 額
総 額	16,619,000	18,007,653	16,712,607	16,638,000	17,703,539
市 民 税	8,098,000	8,728,643	8,135,937	8,460,000	8,886,381
個 人	6,176,000	6,774,293	6,197,025	6,544,000	7,112,653
現 年 課 税 分	6,081,000	6,202,905	6,112,203	6,452,000	6,586,161
滞 納 繰 越 分	95,000	571,388	84,822	92,000	526,493
法 人	1,922,000	1,954,350	1,938,912	1,916,000	1,773,728
現 年 課 税 分	1,920,000	1,941,019	1,936,946	1,914,000	1,760,682
滞 納 繰 越 分	2,000	13,331	1,966	2,000	13,046
固 定 資 産 税	6,450,000	7,076,061	6,516,140	6,176,000	6,699,926
土 地 ・ 家 屋	5,350,000	5,517,251	5,405,444	5,068,000	5,178,247
償 却 資 産	871,000	910,021	891,583	880,000	915,903
滞 納 繰 越 分	139,000	557,915	128,239	140,000	517,447
国 有 資 産 等 所 在 市 町 村 交 付 金	90,000	90,874	90,874	88,000	88,330
軽 自 動 車 税	62,000	75,715	64,699	64,000	82,699
現 年 課 税 分	61,000	65,964	62,357	62,000	72,836
滞 納 繰 越 分	1,000	9,751	2,342	2,000	9,863
市 た ば こ 税	570,000	549,505	549,505	570,000	547,465
入 湯 税	6,000	6,835	6,835	6,000	7,189
都 市 計 画 税	1,433,000	1,570,894	1,439,491	1,362,000	1,479,879
現 年 課 税 分	1,400,000	1,438,081	1,408,963	1,328,000	1,358,581
滞 納 繰 越 分	33,000	132,813	30,528	34,000	121,298

資料 決算書

## 質別決算の状況

対前年度比	19			20		
	金額	構成比	対前年度比	金額	構成比	対前年度比
88.3	35,050,646	100.0	105.1	36,136,741	100.0	103.1
101.3	9,124,582	26.0	101.6	8,719,428	24.1	95.6
103.2	4,227,730	12.1	108.9	4,338,259	12.0	102.6
52.8	3,758,386	10.7	100.9	4,970,765	13.8	132.3
84.2	3,272,234	9.3	98.3	3,900,449	10.8	119.2
105.6	4,719,992	13.5	103.2	4,572,318	12.6	96.9
90.2	9,947,722	28.4	112.4	9,635,522	26.7	96.9

## 収 状 況

収入済額	19			20		
	予算額	調定額	収入済額	予算額	調定額	収入済額
16,526,368	17,515,000	18,489,880	17,254,976	17,683,000	19,199,678	17,830,920
8,317,438	9,259,000	9,767,739	9,146,650	9,405,000	10,422,592	9,755,526
6,557,338	7,280,000	7,708,137	7,101,502	7,466,000	7,943,250	7,290,914
6,474,926	7,192,000	7,177,356	7,024,457	7,370,000	7,370,067	7,211,921
82,412	88,000	530,781	77,045	96,000	573,183	78,993
1,760,100	1,979,000	2,059,602	2,045,148	1,939,000	2,479,342	2,464,612
1,757,079	1,976,000	2,047,789	2,043,341	1,937,000	2,466,993	2,462,963
3,021	3,000	11,813	1,807	2,000	12,349	1,649
6,215,165	6,238,000	6,619,492	6,129,434	6,251,000	6,664,797	6,103,473
5,087,759	5,134,000	5,226,316	5,113,250	5,274,000	5,340,769	5,189,236
899,937	927,000	873,222	854,281	808,000	797,532	774,873
139,139	119,000	461,302	103,251	114,000	470,691	83,558
88,330	58,000	58,652	58,652	55,000	55,805	55,805
71,673	72,000	81,989	71,029	71,000	84,073	72,771
69,198	69,000	71,954	68,351	68,000	74,285	70,491
2,475	3,000	10,035	2,678	3,000	9,788	2,280
547,465	560,000	528,004	528,004	530,000	504,221	504,221
7,189	6,000	7,525	7,525	7,000	6,860	6,860
1,367,438	1,380,000	1,485,131	1,372,334	1,419,000	1,517,135	1,388,069
1,334,822	1,353,000	1,378,194	1,348,399	1,394,000	1,408,828	1,368,842
32,616	27,000	106,937	23,935	25,000	108,307	19,227

## 153. 市民の税負担状況

単位：千円

年 度	市 税 負 担 額			世帯数 1)	人 口 1)
	総 額	1世帯当たり	1人当たり		
平成 16 年度	16,336,842	382	162	42,795	100,581
17	16,712,607	385	165	43,409	101,042
18	16,526,368	373	161	44,353	102,578
19	17,254,976	381	166	45,274	103,705
20	17,830,920	389	171	45,793	103,845

1) 各年度末現在。

資料 決算書

## 154. 市有財産の状況

単位：千円

区 分	平 成 19 年 度			20		
	一般財産	水道事業	病院事業	一般財産	水道事業	病院事業
総 額	...	17,408,339	19,335,688	...	18,150,375	18,656,536
土 地	...	2,004,908	6,145,361	...	2,004,908	6,145,361
建 物	...	84,538	12,085,223	...	107,623	11,393,623
構 築 物	...	10,048,651	230,698	...	10,559,069	201,575
機 械 及 び 装 置	...	2,940,688	829,826	...	2,864,252	887,510
車 両 運 搬 具	...	7,127	1,160	...	6,413	1,160
工 具、器 具 及 び 備 品	...	21,175	-	...	31,254	-
立 木	...	-	-	...	-	-
建 設 仮 勘 定	...	680,060	-	...	1,012,193	-
有 価 証 券	94,350	-	-	94,350	-	-
出 資 金	631,780	-	-	184,900	-	-
債 権	929,456	-	-	937,576	-	-
基 金	4,721,800	-	-	5,008,135	-	-
そ の 他 投 資	-	-	-	-	-	-
電 話 加 入 権	-	778	2,243	-	778	2,243
庁 舎 利 用 権	-	19,236	-	-	18,547	-
ダ ム 使 用 権	-	1,601,178	-	-	1,545,338	-
そ の 他 有 形 固 定 資 産	-	-	41,177	-	-	25,064

資料 決算書

## 第 18 章 選挙・公務員

## 155 . 衆議院議員選挙

執行年月日	有権者数(人)			投
	総数	男	女	総数
平成 17 . 9 . 11	81,579	39,176	42,403	55,771
21 . 8 . 30	83,930	40,285	43,645	58,741

資料 選挙管理委員会

## 156 . 衆議院議員選挙

執行年月日	有権者数(人)			投
	総数	男	女	総数
平成 17 . 9 . 11	81,516	39,149	42,367	55,755
1) 18 . 10 . 22	82,367	39,545	42,822	44,214
21 . 8 . 30	83,930	40,285	43,645	58,731

資料 選挙管理委員会

1)は補欠選挙

## 157 . 参議院議員選挙

執行年月日	有権者数(人)			投
	総数	男	女	総数
平成 13 . 7 . 29	81,526	39,356	42,170	46,305
16 . 7 . 11	81,369	39,104	42,265	46,078
19 . 7 . 29	83,631	40,164	43,467	49,590

資料 選挙管理委員会

## 158 . 参議院議員選挙

執行年月日	有権者数(人)			投
	総数	男	女	総数
平成 13 . 7 . 29	81,467	39,333	42,134	46,288
16 . 7 . 11	81,307	39,080	42,227	46,071
19 . 7 . 29	83,631	40,164	43,467	49,596

資料 選挙管理委員会

## 投票状況（比例代表）

票者数（人）		投票率（％）		
男	女	総数	男	女
26,372	29,399	68.4	67.3	69.3
28,134	30,607	70.0	69.8	70.1

## 投票状況（小選挙区）

票者数（人）		投票率（％）		
男	女	総数	男	女
26,359	29,396	68.4	67.3	69.4
20,687	23,527	53.7	52.3	54.9
28,134	30,597	70.0	69.8	70.1

## 投票状況（比例代表）

票者数（人）		投票率（％）		
男	女	総数	男	女
22,009	24,296	56.8	55.9	57.6
22,100	23,978	56.6	56.5	56.7
23,789	25,801	59.3	59.2	59.4

## 投票状況（選挙区）

票者数（人）		投票率（％）		
男	女	総数	男	女
22,000	24,288	56.8	55.9	57.6
22,098	23,973	56.7	56.6	56.8
23,790	25,806	59.3	59.2	59.4

## 159. 府 知 事

執行年月日	有 権 者 数 (人)			投
	総 数	男	女	総 数
平成 7 . 4 . 9	77,448	37,414	40,034	39,981
11 . 4 . 11	78,629	37,834	40,795	40,935
12 . 2 . 6	80,084	38,639	41,445	38,557
16 . 2 . 1	79,866	38,282	41,584	36,202
20 . 1 . 27	82,555	39,538	43,017	45,280

資料 選挙管理委員会

## 160. 府 議 会 議

執行年月日	有 権 者 数 (人)			投
	総 数	男	女	総 数
平成 7 . 4 . 9	77,448	37,414	40,034	39,966
11 . 4 . 11	78,629	37,834	40,795	40,883
15 . 4 . 13	79,403	38,009	41,394	35,997
19 . 4 . 8	80,807	38,619	42,188	36,951

資料 選挙管理委員会

## 161. 市 長 選 挙

執行年月日	有 権 者 数 (人)			投
	総 数	男	女	総 数
平成 7 . 4 . 23	77,245	37,301	39,944	44,316
11 . 4 . 25	78,381	37,702	40,679	44,132
15 . 4 . 27	79,365	37,983	41,382	41,491
19 . 4 . 22	80,718	38,575	42,143	-

資料 選挙管理委員会

## 162. 市 議 会 議 員

執行年月日	有 権 者 数 (人)			投
	総 数	男	女	総 数
平成 7 . 4 . 23	77,245	37,301	39,944	44,321
11 . 4 . 25	78,381	37,702	40,679	44,143
15 . 4 . 27	79,365	37,983	41,382	41,528
19 . 4 . 22	80,718	38,575	42,143	39,923

資料 選挙管理委員会

## 選挙投票状況

票者数 (人)		投票率 (%)		
男	女	総数	男	女
18,834	21,147	51.6	50.3	52.8
19,054	21,881	52.1	50.4	53.6
18,325	20,232	48.2	47.4	48.8
17,207	18,995	45.3	45.0	45.7
21,230	24,050	54.9	53.7	55.9

## 員選挙投票状況

票者数 (人)		投票率 (%)		
男	女	総数	男	女
18,822	21,144	51.6	50.3	52.8
19,023	21,860	52.0	50.3	53.6
16,535	19,462	45.3	43.5	47.0
17,301	19,650	45.7	44.8	46.6

## 投票状況

票者数 (人)		投票率 (%)		
男	女	総数	男	女
20,035	24,281	57.4	53.7	60.8
20,185	23,947	56.3	53.5	58.9
18,834	22,657	52.3	49.6	54.8
-	-	-	-	-

## 選挙投票状況

票者数 (人)		投票率 (%)		
男	女	総数	男	女
20,038	24,283	57.4	53.7	60.8
20,191	23,952	56.3	53.6	58.9
18,850	22,678	52.3	49.6	54.8
18,230	21,693	49.5	47.3	51.5



## 163. 投票区別登録者数

単位：人

9月2日現在

年次及び投票区	総数	男	女
平成17年	81,689	39,249	42,440
18	80,971	38,909	42,062
19	83,857	40,272	43,585
20	83,971	40,305	43,666
21	83,935	40,293	43,642
第1 池田市役所1階ロビー	4,585	2,100	2,485
第2 池田会館	1,816	884	932
第3 コミュニティセンター	2,059	953	1,106
第4 姫室・室町会館	2,950	1,354	1,596
第5 池田駅前南会館	2,874	1,331	1,543
第6 細河コミュニティセンター	791	353	438
第7 児童館	1,022	460	562
第8 木部会館	1,046	494	552
第9 秦野小学校プレイルーム	4,524	2,168	2,356
第10 ひかり幼稚園	4,475	2,265	2,210
第11 北豊島小学校生活科室	3,118	1,529	1,589
第12 カルチャープラザ	4,166	1,961	2,205
第13 石橋北会館	1,703	810	893
第14 井口堂北会館	4,384	2,042	2,342
第15 アルビス五月ヶ丘団地中央集会所	4,568	2,125	2,443
第16 緑丘小学校多目的教室	2,976	1,424	1,552
第17 上池田会館	2,929	1,366	1,563
第18 住吉会館	3,127	1,522	1,605
第19 なかよしこども園	3,938	1,923	2,015
第20 池田高校承風会館	3,837	1,750	2,087
第21 宇保会館	3,492	1,635	1,857
第22 豊島南会館	1,230	667	563
第23 伏尾台コミュニティセンター-第1会館	2,300	1,052	1,248
第24 鉢塚会館	3,814	1,880	1,934
第25 神田北会館	3,438	2,000	1,438
第26 渋谷高校会議室	3,734	1,784	1,950
第27 空港会館	786	447	339
第28 伏尾会館	1,437	675	762
第29 伏尾台コミュニティセンター-第2会館	2,816	1,339	1,477

## 164. 党派別得票及び得票率

選挙名	有効投票数	民主党	自由民主党	公明党	日本共産党	
参議院議員選挙 (比例代表) (平成19年7月29日) 得票率(%)	48,362	19,520.0	11,884.9	5,703.3	5,002.2	
	100.0	40.4	24.6	11.8	10.3	
	社会民主党	女性党	維新政党・新風	9条ネット	共生新党	国民新党
	2,280.0	673.4	160.0	219.0	98.0	1,023.1
	4.7	1.4	0.3	0.5	0.2	2.1
	新党日本					
	1,799.0					
	3.7					
選挙名	有効投票数	民主党	自由民主党	公明党	日本共産党	
衆議院議員選挙 (比例代表) (平成21年8月30日) 得票率(%)	57,752	25,635	13,600	5,444	5,265	
	100.0	44.4	23.6	9.4	9.1	
	社会民主党	新党日本	みんなの党	幸福実現党	改革クラブ	国民新党
	2,375	713	3,299	380	266	775
	4.1	1.2	5.7	0.7	0.5	1.3

あん分票があるため合計は合いません。

資料 選挙管理委員会

## 165. 会派別議員数

単位：人

5月1日現在

年	条例定数	現員数	自民同友会 議員団	民主・市民連合 議員団	日本共産党 議員団	公明党 議員団	無所属
平成21年	24	24	8	6	5	4	1

資料 議会事務局

## 166. 年齢階層別議員数

単位：人

5月1日現在

年	条例定数	現員数	年齢階層別(才)										
			25~29	30~34	35~39	40~44	45~49	50~54	55~59	60~64	65~69	70~74	75以上
平成21年	24	24	-	1	-	1	2	2	6	6	6	-	-

資料 議会事務局

## 167. 特別職及び部局別職員数

単位：人

4月1日現在

年次	特別職数	職員数					
		総数	市長部局	行政委員等	消防本部	教育委員会	企業部局
平成17年	5	1,325	594	18	104	146	463
18	6	1,299	582	18	100	143	456
19	6	1,310	566	18	100	136	490
20	6	1,274	533	16	102	134	489
21	5	1,207	481	13	98	124	491

派遣職員及び再任用短時間職員を除く。

資料 市長公室人事課

## 168. 所 属 別

単位：人

区 分	部課別 合 計	事 務	技 術	技 能	消 防	指 導 主 事	教 員	医 療	嘱 託	部 室 参 事 等	長 長 事
平成 17 年	1,325	396	206	191	102	15	31	357	-		27
18	1,299	374	206	190	99	15	29	356	-		30
19	1,310	349	212	181	99	17	25	395	-		22
20	1,274	330	193	175	100	15	25	400	-		36
21	1,207	313	187	155	95	15	24	384	-		34
市 長 公 室	31	26	-	3	1	-	-	-	-		1
秘 書 課	6	4	-	2	-	-	-	-	-		-
広 報 広 聴 課	6	6	-	-	-	-	-	-	-		-
人 事 課	13	13	-	-	-	-	-	-	-		-
危 機 管 理 課	5	3	-	1	1	-	-	-	-		-
総 合 政 策 部	18	14	-	-	-	-	-	-	-		4
政 策 推 進 課 (選挙管理委員会事務局)	4	4	-	-	-	-	-	-	-		-
情 報 政 策 課	4	4	-	-	-	-	-	-	-		-
行 政 経 営 課	6	6	-	-	-	-	-	-	-		-
総 務 部	57	49	1	3	-	-	-	-	-		4
総 務 課	9	6	1	2	-	-	-	-	-		-
財 政 課	5	5	-	-	-	-	-	-	-		-
税 務 課	27	27	-	-	-	-	-	-	-		-
債権回収センター	3	3	-	-	-	-	-	-	-		-
人 権 推 進 課	6	6	-	-	-	-	-	-	-		-
人権文化交流センター	3	2	-	1	-	-	-	-	-		-
市 民 生 活 部	129	44	2	81	-	-	-	-	-		2
総 合 窓 口 課	7	7	-	-	-	-	-	-	-		-
市 民 課	14	14	-	-	-	-	-	-	-		-
環 境 に や さ し い 課	9	8	1	-	-	-	-	-	-		-
観 光 ・ ふ れ あ い 課	6	6	-	-	-	-	-	-	-		-
地 域 活 性 課	7	7	-	-	-	-	-	-	-		-
業 務 セ ン タ ー	55	1	-	54	-	-	-	-	-		-

## 職 員 数

4月1日現在

区 分	部課別 合 計	事 務	技 術	技 能	消 防	指 導 主 事	教 員	医 療	嘱 託	部 長 室 参 事 等
クリーンセンター	29	1	1	27	-	-	-	-	-	-
保 健 福 祉 部	63	32	30	-	-	-	-	-	-	1
保健福祉総務課	13	12	1	-	-	-	-	-	-	-
障 害 福 祉 課	8	7	1	-	-	-	-	-	-	-
高 齢 介 護 課	14	9	5	-	-	-	-	-	-	-
健 康 増 進 課	22	3	19	-	-	-	-	-	-	-
休日急病診療所	5	1	4	-	-	-	-	-	-	-
子 育 て ・ 保 険 部	119	30	81	4	-	-	-	-	-	4
子育て支援課	11	5	6	-	-	-	-	-	-	-
保 育 課	82	3	75	4	-	-	-	-	-	-
保 険 年 金 課	14	14	-	-	-	-	-	-	-	-
保 険 医 療 課	8	8	-	1	-	-	-	-	-	-
都 市 建 設 部	58	17	36	-	-	-	-	-	-	5
空 港 ・ 総 務 課	6	6	-	-	-	-	-	-	-	-
交 通 課	5	4	1	-	-	-	-	-	-	-
施 設 課	9	-	9	-	-	-	-	-	-	-
審 査 課	7	1	6	-	-	-	-	-	-	-
ま ち づ くり 課	8	2	6	-	-	-	-	-	-	-
み ず と み どり の 課	7	-	7	-	-	-	-	-	-	-
道 路 課	11	4	7	-	-	-	-	-	-	-
会 計 管 理 室	6	6	-	-	-	-	-	-	-	-
議 会 事 務 局	10	8	-	1	-	-	-	-	-	1
総 務 課	5	4	-	1	-	-	-	-	-	-
議 事 課	4	4	-	-	-	-	-	-	-	-
監 査 委 員 会 事 務 局	3	3	-	-	-	-	-	-	-	-
教 育 委 員 会	124	44	1	37	-	18	24	-	-	-
管 理 部	34	14	-	18	-	-	-	-	-	2
総 務 課	17	7	-	10	-	-	-	-	-	-
学 務 課	5	5	-	-	-	-	-	-	-	-
学 校 給 食 セ ン タ ー	10	2	-	8	-	-	-	-	-	-

## 168. 所 属 別

区 分	部課別計	事 務	技 術	技 能	消 防	指 導 主 事	教 員	医 療	嘱 託	部 長 室 参 等
教 育 部	48	28	-	1	-	15	-	-	-	4
教 職 員 課	4	2	-	-	-	2	-	-	-	-
指 導 課	5	-	-	-	-	5	-	-	-	-
人 権 教 育 課	3	-	-	-	-	3	-	-	-	-
青 少 年 セ ン タ ー	3	1	-	-	-	2	-	-	-	-
児 童 館	2	1	-	-	-	1	-	-	-	-
教 育 研 究 所	3	1	-	-	-	2	-	-	-	-
社 会 教 育 課	7	7	-	-	-	-	-	-	-	-
中 央 公 民 館	2	2	-	-	-	-	-	-	-	-
図 書 館	9	9	-	-	-	-	-	-	-	-
歴 史 民 俗 資 料 館	2	2	-	-	-	-	-	-	-	-
市 民 体 育 課	4	3	-	1	-	-	-	-	-	-
学 校 関 係	42	-	-	18	-	-	24	-	-	-
小 学 校	13	-	-	13	-	-	-	-	-	-
中 学 校	5	-	-	5	-	-	-	-	-	-
幼 稚 園	24	-	-	-	-	-	24	-	-	-
上 下 水 道 部	84	25	36	22	-	-	-	-	-	1
総 務 課	6	6	-	-	-	-	-	-	-	-
経 営 企 画 課	7	5	2	-	-	-	-	-	-	-
営 業 課	14	14	-	-	-	-	-	-	-	-
水 道 工 務 課	15	-	10	5	-	-	-	-	-	-
浄 水 課	21	-	6	15	-	-	-	-	-	-
水 質 管 理 課	5	-	5	-	-	-	-	-	-	-
下 水 道 工 務 課	8	-	8	-	-	-	-	-	-	-
下 水 処 理 場	7	-	5	2	-	-	-	-	-	-
消 防 本 部	98	-	-	-	94	-	-	-	-	4
総 務 課	10	-	-	-	10	-	-	-	-	-
予 防 課	6	-	-	-	6	-	-	-	-	-
警 防 課	3	-	-	-	3	-	-	-	-	-

# 職 員 数(つぎ)

区 分	部課別計 合 計	事 務	技 術	技 能	消 防	指 導 主 事	教 員	医 療	嘱 託	部 長 室 参 等
第 1 中 隊	18	-	-	-	18	-	-	-	-	-
第 2 中 隊	18	-	-	-	18	-	-	-	-	-
第 3 中 隊	18	-	-	-	18	-	-	-	-	-
細 河 分 署	21	-	-	-	21	-	-	-	-	-
池 田 病 院	407	17	1	4	-	-	-	384	-	1
総 務 課	7	6	1	-	-	-	-	-	-	-
医 療 管 理 課	4	4	-	-	-	-	-	-	-	-
経 営 企 画 室	5	4	-	-	-	-	-	1	-	-
医 務 局	390	3	-	4	-	-	-	383	-	-

# 付 録

池田市行政事務機構図 (平成21年4月1日現在)

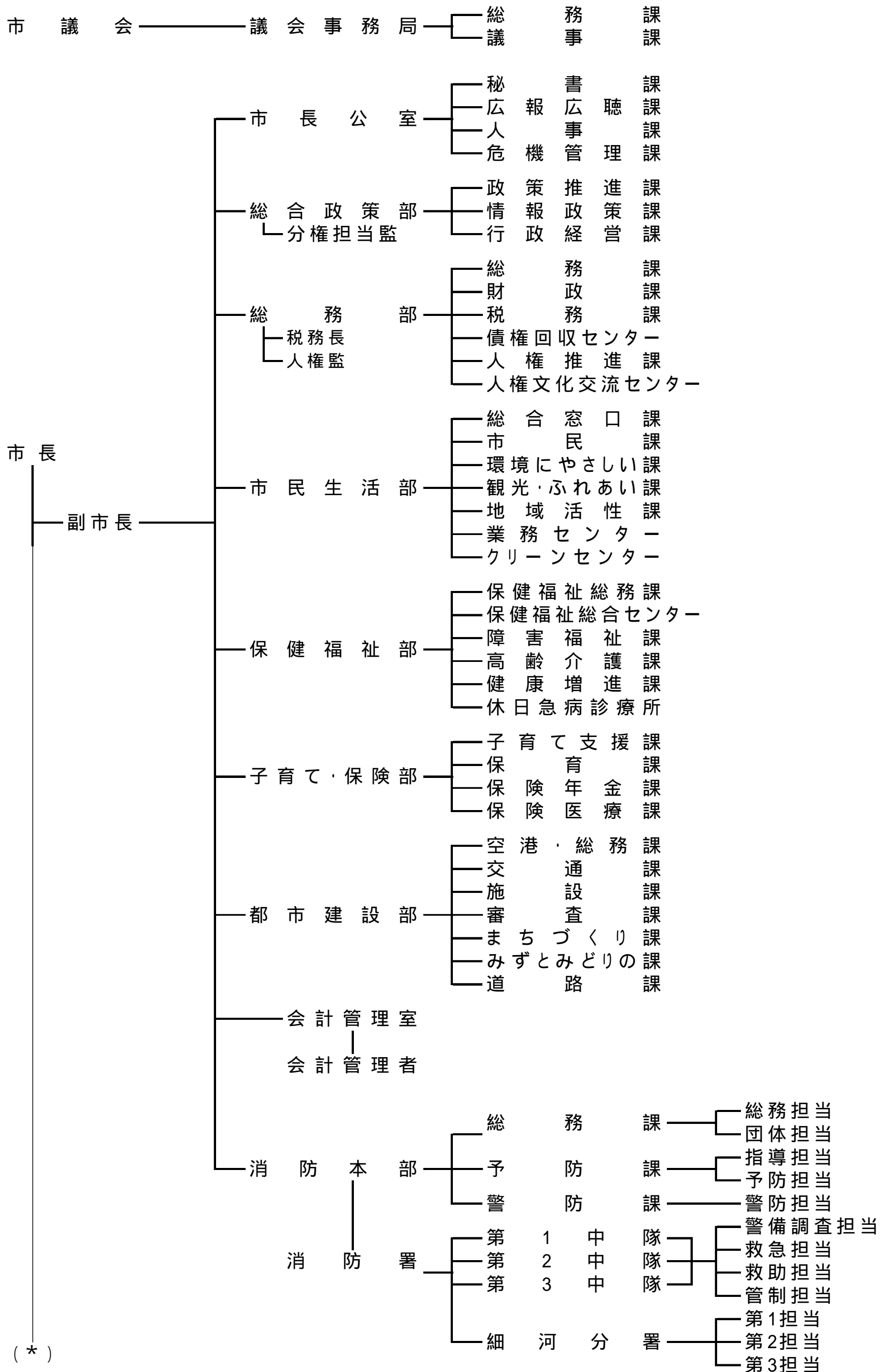

(\*)



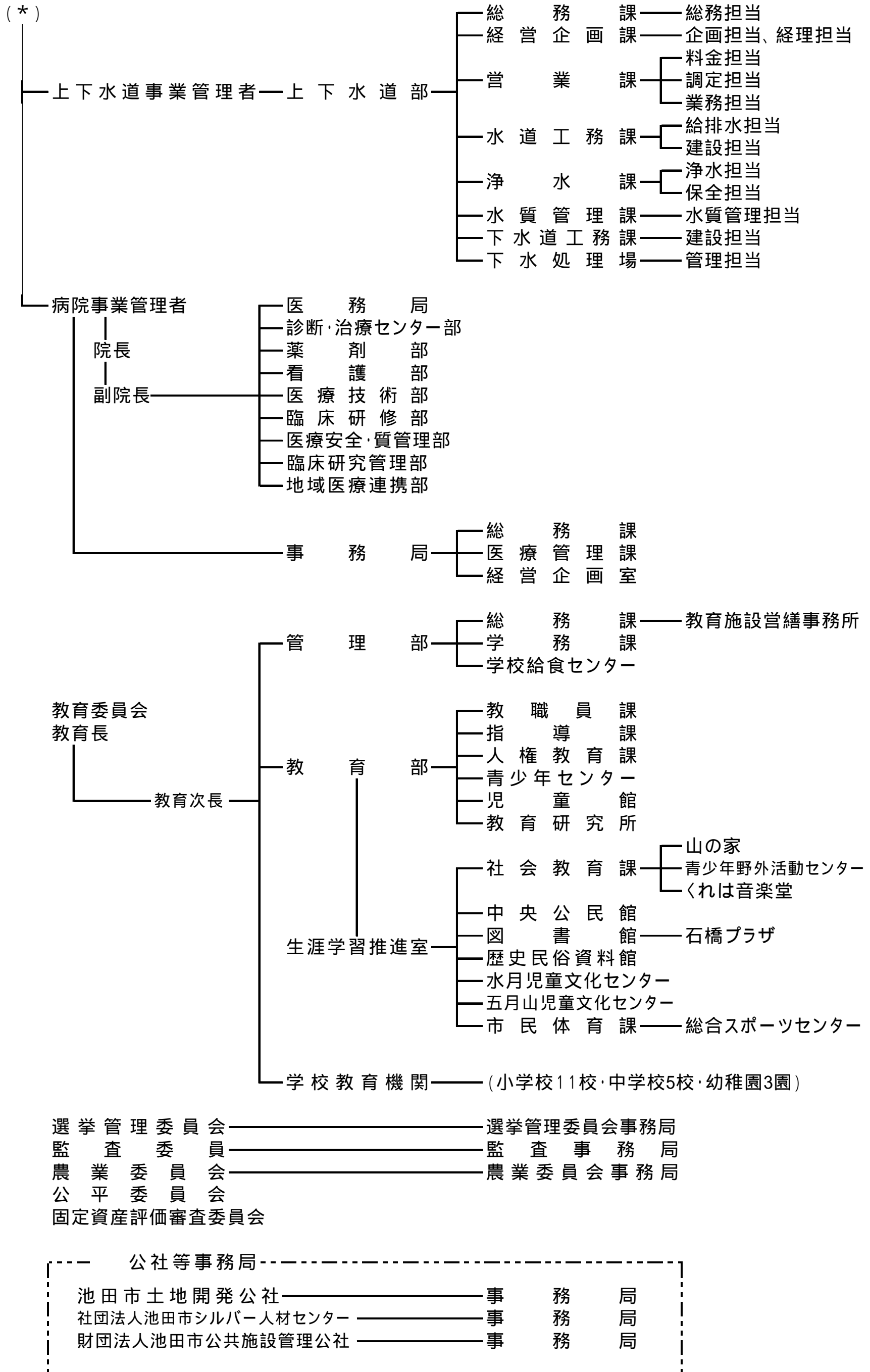

## 主な公共機関一覧

施設名	所在地	電話
(市の機関)		
池田市役所	城南1丁目1-1	752-1111
市民文化会館	天神1丁目7-1	761-8811
ギャラリーいけだ	栄町1-1	750-3333
池田市消防本部(署)	八王寺1丁目2-1	751-0119
消防署細河分署	東山町1-6	751-7141
市立池田病院	城南3丁目1-18	751-2881
休日急病診療所	城南3丁目1-18	752-1551
中央公民館	菅原町1-1	754-6299
図書館	五月丘1丁目10-12	751-2508
石橋プラザ	石橋2丁目1-1	760-2383
歴史民俗資料館	五月丘1丁目10-12	751-3019
上方落語資料展示館(落語みゅーじあむ)	栄本町7-3	753-4440
総合スポーツセンター	荘園2丁目7-30	761-5137
五月山体育館	綾羽2丁目7-1	754-3336
夫婦池公園テニスコート	八王寺2丁目2-1	751-1400
山の家	五月丘5丁目3-18	751-1058
人権文化交流センター	古江町523-1	752-6395
児童館	古江町421	752-1723
五月山児童文化センター	綾羽2丁目5-9	752-6301
水月児童文化センター	鉢塚3丁目6-1	761-9233
青少年野外活動センター	兵庫県川辺郡猪名川町杉生字大野9-7外	769-1188
学校給食センター	大和町1-5	751-8311
教育研究所	神田1丁目18-10	751-4971
池田市立くれは音楽堂	姫室町10-1	-
カルチャープラザ	天神1丁目9-3	761-0438
池田市保健福祉総合センター	城南3丁目1-40	754-6010
敬老会館	旭丘3丁目2-1	762-1018
養護老人ホーム(白寿荘)	旭丘3丁目2-2	761-8900
緑丘保育所	緑丘2丁目5-15	751-3319
石橋保育所	井口堂3丁目4-35	762-2736
古江保育所	古江町4	753-9100
呉服保育所	神田1丁目2-13	753-9111
五月丘保育所	五月丘3丁目2-14	753-2875
やまばと学園	旭丘1丁目1-10	762-3218
なかよしこども園	石橋4丁目6-1	761-6747
病後児保育所	城南3丁目1-18(市立池田病院内)	754-6626
くすのき学園	五月丘1丁目9-12	753-8558
消費生活センター	菅原町3丁目1-301	753-5555
男女共生サロン	栄本町9-1	754-2891
公益活動促進センター(いけだNPOセンター)	栄本町9-1	750-5133

施設名	所在地	電話
3R推進センター(エコミュージアム)	栄本町1-8	752-7711
いけだピアまるセンター	新町2-14	751-5591
五月山公園事務所	綾羽2丁目5-33	751-1005
五月山動物園	綾羽2丁目5-33	753-2813
五月山霊園事務所	畑3丁目5-3	752-9533
水月公園事務所	鉢塚3丁目6-1	762-7532
城跡公園事務所	城山町3-45	753-2767
猪名川運動公園事務所	桃園2丁目1782-1	753-8848
都市緑化植物園(緑のセンター)	五月丘5丁目2-5	752-7082
下水処理場	ダイハツ町3-1	751-8577
神田管理事務所	神田4丁目19-6	751-9838
業務センター	桃園2丁目3-1	752-5580
クリーンセンター	桃園2丁目3-2	751-0501
古江浄水場	古江町160	751-8158
葬祭場	桃園2丁目2-5	751-3588
やすらぎ会館	桃園2丁目2-5	751-3588
(共同利用施設)		
神田会館	神田3丁目5-16	752-9968
豊島南会館	豊島南1丁目8-5	761-9840
住吉会館	住吉2丁目3-24	761-9841
石橋会館	石橋4丁目6-2	761-9848
秦野会館	旭丘1丁目9・G-101	752-9827
呉服会館	呉服町11-1	751-5969
豊島北会館	豊島北1丁目7-17	761-9731
池田会館	新町1-8	751-5879
早苗の森会館	神田4丁目7-2	752-9887
井口堂北会館	井口堂1丁目6-4	761-9704
神田北会館	神田1丁目28-27	751-9947
宇保会館	宇保町5-17	752-9935
城南会館	城南1丁目8-22	752-9970
空港会館	空港1丁目11-4	06-6843-7466
鉢塚会館	鉢塚2丁目8-5	762-5305
五月丘会館	五月丘2丁目4-1	751-5951
脇塚会館	神田2丁目18-32	751-5859
桃園会館	桃園1丁目9-12	751-5821
上池田会館	上池田1丁目9-19	751-5898
旭丘会館	旭丘3丁目7-13	761-9928
渋谷会館	渋谷3丁目3-18	751-5918
天神会館	天神2丁目2-13	761-9936
南畑会館	畑1丁目7-4	751-5802

施設名	所在地	電話
莊園会館	莊園1丁目7-13	761-9886
花園会館	旭丘1丁目1-10	761-9888
石橋北会館	石橋2丁目4-16	761-9919
宮之原会館	神田4丁目10-10	-
石橋駅前会館	石橋1丁目23-6	761-9918
中之嶋会館	神田3丁目8-12	-
河原島会館	神田3丁目5-21	-
姫室・室町会館	姫室町3-1	752-9982
北神田会館	神田2丁目21-28	-
池田駅前北会館	菅原町3-1-305	-
池田駅前南会館	呉服町1-1-211	-
コミュニティセンター	栄本町9-1	751-5983
伏尾台コミュニティセンター第1会館	伏尾台3丁目4-3	751-5938
第2会館	伏尾台1丁目188	753-6563
細河コミュニティセンター	東山町617-1	753-1877
働く婦人の家	栄本町9-1	751-1445
職員会館	城南1丁目1-1	-
(小学校)		
池田小学校	大和町1-4	751-2900
細河小学校	中川原町498	751-2366
秦野小学校	畑1丁目1-1	751-4549
北豊島小学校	豊島北2丁目12-1	761-8110
呉服小学校	姫室町10-1	751-4364
石橋小学校	井口堂3丁目3-30	761-8500
五月丘小学校	五月丘2丁目3-1	751-4200
石橋南小学校	石橋4丁目6-1	761-6768
緑丘小学校	緑丘2丁目5-12	753-2876
神田小学校	神田2丁目4-1	753-1060
伏尾台小学校	伏尾台2丁目11	751-3473
(中学校)		
池田中学校	上池田1丁目6-17	751-4187
渋谷中学校	五月丘4丁目1-1	751-1447
北豊島中学校	豊島北1丁目1-1	761-8427
石橋中学校	井口堂3丁目6-1	761-3451
細河中学校	伏尾台3丁目14	751-0731
(幼稚園)		
さくら幼稚園	大和町1-4	751-3513
あおぞら幼稚園	畑1丁目1-1	751-9554
なかよし幼稚園	石橋4丁目6-1	761-6751
ひかり幼稚園	神田2丁目4-1	752-0414

施設名	所在地	電話
<b>( 府 の 機 関 )</b>		
豊能府税事務所	城南1丁目1-1	752-4111
北部農と緑の総合事務所池田分室	城南1丁目1-1	752-4111
大阪府北部農業共済組合 豊能支所	城南1丁目1-1	753-8175
池田土木事務所	城南1丁目1-1	752-4111
池田子ども家庭センター	満寿美町9-17	751-2858
池田保健所	満寿美町3-19	751-2990
池田警察署	大和町1-1	753-1234
府立池田高等学校	旭丘2丁目2-1	761-1131
府立渋谷高等学校	畑4丁目1-1	751-2895
府立園芸高等学校	八王寺2丁目5-1	761-8830
府立池田北高等学校	伏尾台2丁目12	752-8240
府立軽費老人ホーム(万寿荘)	井口堂3丁目4-1	761-6153
<b>( 国 の 機 関 )</b>		
豊能税務署	城南2丁目1-8	751-2441
八口一ワ一ク池田	栄本町12-9	751-2595
国土交通省近畿地方整備局猪名川工事事務所	上池田2丁目2-39	751-1111
大阪法務局池田出張所	満寿美町9-25	751-3342
池田簡易裁判所	満寿美町8-7	751-2049
<b>( そ の 他 の 機 関 )</b>		
池田郵便局	城南2丁目1-1	751-3903
池田神田郵便局	神田1丁目3-15	752-2300
池田北豊島郵便局	豊島北2丁目1-13	761-8700
池田細河郵便局	中川原町144-3	753-8321
池田五月丘郵便局	五月丘1丁目7-2	752-2233
池田鉢塚郵便局	鉢塚3丁目3-3	761-1110
池田畑郵便局	畑1丁目3-18	752-2020
池田栄本町郵便局	栄本町6-27	752-2800
池田石橋四郵便局	石橋4丁目10-27	761-6666
池田宇保郵便局	宇保町11-15	752-3304
池田井口堂郵便局	井口堂2丁目5-16	762-6464
池田石橋郵便局	石橋1丁目4-20	761-8050
池田伏尾台郵便局	伏尾台5丁目8-1	752-1137
大阪教育大学附属池田小学校	緑丘1丁目5-1	761-3591
大阪教育大学附属池田中学校	緑丘1丁目5-1	761-8690
大阪教育大学附属高等学校池田校舎	緑丘1丁目5-1	761-8473
池田市社会福祉協議会	城南3丁目1-40	751-0421
(財)池田市公共施設管理公社	綾羽2丁目7-1	754-2322

施設名	所在地	電話
特別養護老人ホーム伏尾荘	伏尾町12-1	754-2901
特別養護老人ホームほほえみの園	建石町8-10	751-9494
特別養護老人ホーム古江台ホール	古江町18-2	754-6541
特別養護老人ホームポプラ	東山町555-1	754-0705
(社)池田市シルバー人材センター	菅原町1-18	754-1980
(財)いけだ市民文化振興財団 独立行政法人	栄町1-1	750-3333
産業技術総合研究所関西センター	緑丘1丁目8-31	751-9601
池田市再開発ビル(株)	菅原町3-1-301	753-5661
池田駅南開発(株)	呉服町1-1	752-3711
豊中・池田ケーブルネット(株)	石橋2丁目1-1	763-1612
関西電力池田営業所	上池田1丁目1-16	752-5070
阪急電鉄池田駅	栄町1-1	-
阪急電鉄石橋駅	石橋2丁目18-1	761-1179
阪急バス池田案内所	栄町2-1	751-2552
池田商工会議所	城南1丁目1-1	751-3344
(社)池田青年会議所	城南1丁目1-1	751-8175
細河園芸センター(細河園芸農協)	中川原町448-1	751-6839
大阪北部農業協同組合 神田支店	神田2丁目3-19	751-8661
大阪北部農業協同組合 細河支店	中川原町331-1	751-2668
宣真高等学校	荘園2丁目3-12	761-8801
(財)逸翁美術館	栄本町12-27	751-3865
(財)阪急学園池田文庫	栄本町12-1	751-3185
宣真幼稚園	天神1丁目1-41	762-2864
室町幼稚園	室町7-4	751-4029
池田五月山教会幼稚園	五月丘2丁目7-19	751-5130
池田旭丘幼稚園	旭丘1丁目9-21	751-8152
亀之森幼稚園	住吉2丁目3-18	761-8293
石橋文化幼稚園	石橋2丁目12-12	762-0020
カトリック聖マリア幼稚園	満寿美町9-26	751-4428
友星幼稚園	伏尾台2丁目11	751-1828
細河保育園	東山町312	753-3380
さつき保育園	城南2丁目4-20	751-6830
ふしお台保育所	伏尾台1丁目37	751-1797
中央保育園	上池田2丁目2-34	751-8160
天神保育園	天神1丁目1-13	761-3887
住吉保育園	住吉1丁目5-8	761-1264
はたの保育園	畑1丁目20-1	753-3314
自由自在姫室保育園	姫室町10-1	754-0084
(社)池田芽ばえ福祉会 障害者授産施設 東山作業所	東山町589	752-0003

第43回

# 池田市統計書

平成21年版

(2009)

平成22年3月 発行

編集 池田市総合政策部政策推進課

発行 池田市総務部総務課

〒563-8666

池田市城南1丁目1番1号

電話 072(752)1111

FAX 072(752)9785