

池田市統計書

令和4年版

(2022)

はじめに

ここに、令和4年版池田市統計書を刊行いたします。

この統計書は、本市の人口、経済、社会、教育など各分野にわたる基本的な統計資料を総合的に集録し、市勢の現況および推移発展を明らかにしようとするものであります。

近年、情報化社会の進展に伴い、統計情報の需要が一段と高まってきており、統計の利用につきましても多様化しております。本書は、これらの情勢に対応するため編集にあたっては、毎年検討を加え内容の充実に努めているところであります。

今後とも、より一層の改善充実を図ってまいりたいと存じますので、各方面からのご指導をお願いする次第であります。

令和5年3月

池田市長 瀧澤 智子

凡 例

1. 本書は、総務部 総務課の所管する基幹統計はもちろんのこと、民間団体及び官公署などの資料にもとづき編集したものであり、資料の収集方法については、関係機関からの報告によるものと、直接調査を行ったものがあります。
2. 資料の最終集録年は、原則として各表の上部右端に注記してあり、本表中の年次、年度、年月日は下記のとおりです。

年 次	暦年（1月～12月）
年 度	会計年度（4月～翌年3月）
年月日	記載年月日現在
3. 数字の単位は左上（特別なもの、また項目ごとに異なるものは表頭に掲げています。
4. 各統計表の一般的説明は、各表ごとの下部または表頭に掲げ、その他においては、個々の注釈を必要とする場合はそれぞれ〔1）、2〕）を用いて脚注しています。
5. 資料の出所については、各統計表の下部に追記し、他の統計書などによる場合は、その書名を掲げています。
6. 数字などの単位未満は、原則として四捨五入したため、総数と内訳の合計とが必ずしも一致しない場合があります。
7. 統計表中の使用符号の用途は下記のとおりです。

「0」	……単位未満
「—」	……皆 無
「…」	……不 詳
「x」	……秘密保持上公表を差し控えるもの
8. 統計資料について疑義または、さらに詳細な資料を必要とされる場合は、各統計表の資料の提供元または、総務部 総務課にご照会ください。

総目次

第1章	土地・気象	1
第2章	人口	5
第3章	国勢調査	11
第4章	事業所	31
第5章	農業	49
第6章	商工	55
第7章	道路・公園・住宅	61
第8章	電気・ガス・上下水道	69
第9章	運輸・通信	75
第10章	金融	83
第11章	市民生活	85
第12章	労働	93
第13章	保健衛生	97
第14章	社会保障	105
第15章	文教	113
第16章	治安・災害	129
第17章	財政	139
第18章	選挙・公務員	155
	付録	167

目 次

第1章 土地・気象

1. 位置	2
2. 地勢	2
3. 土地評価地積	2
4. 地域・地区指定面積	2
5. 町丁別面積	3
6. 気象年報	4

第2章 人 口

7. 世帯数及び人口の推移	6
8. 町丁別世帯数及び人口	8
9. 戸籍人口及び住民基本台帳人口	10
10. 人口動態と婚姻・離婚件数	10
11. 外国人住民	10

第3章 国勢調査

12. 町丁別世帯数及び人口	12
13. 世帯数及び人口の推移	14
14. 人口集中地区人口・面積	14
15. 年齢5歳階級別人口	15
16. 年齢各歳別人口	16
17. 大阪府内市区町村別世帯数・人口・ 面積及び人口密度	18
18. 労働力状態、男女別15歳以上人口	20
19. 産業、男女別15歳以上就業者数	20
20. 従業上の地位、男女別15歳以上人口	21
21. 住居種別・所有別一般世帯数及び人員	21
22. 住宅種類別一般居住世帯数、世帯人員	21
23. 住宅種別、所有の別、一般世帯数及び人員	22
24. 一般世帯の家族類型、親族人員別世帯数	22

25. 流出人口	24
26. 流入人口	27
27. 夜間人口・昼間人口	30

第4章 事業所

28. 産業分類別民営事業所数及び従業者数	32
29. 町丁別、産業大分類別事業所数及び 従業者数	38
30. 産業分類別、従業者規模別事業所数 及び従業者数(民営)	42
31. 事業所の推移	48
32. 校区別事業所数	48

第5章 農 業

33. 専業、兼業別農家数及び経営耕地 面積	50
34. 経営耕地面積規模別農家数	50
35. 農産物収穫面積	50
36. 果樹栽培面積	52
37. 施設園芸面積	52
38. 農用機械(個人所有)	52
39. 農地の転用	54

第6章 商 工

40. 産業分類別事業所数、従業者数、 年間販売額等	56
41. 工 業	58
42. 大阪府内市町村別事業所数、従業者数 及び製造品出荷額等	60

第7章 道路・公園・住宅

43. 道路の延長及び面積	62
44. 道路の舗装状況	62
45. 橋りょうの状況	62
46. 都市公園	64
47. 公共住宅の状況	64
48. 家屋の状況	64
49. 居住世帯の有無別住宅数及び 人が居住する住宅以外の建物数	65
50. 住宅の種類、構造、建築の時期別 住宅数	65
51. 1住宅当たり居住室数・畳数・延べ面積 及び1人当たり畳数	65
52. 世帯の収入階級・種類、住宅の所有の 関係別普通世帯数、1世帯当たり人員 ・居住室数及び畳数	66
53. 運動施設の利用状況	68
54. 五月山緑地都市緑化植物園利用状況	68

第8章 電気・ガス・上下水道

55. 電灯・電力契約口数及び使用量	70
56. ガスの業種別使用状況	70
57. 給水人口・戸数・栓数	70
58. 取水量及び給水量	72
59. 用途別給水栓数及び使用水量	73
60. 公共下水道の状況	72
61. 下水処理状況	74

第9章 運輸・通信

62. 自動車数	76
63. 軽自動車数	76
64. 中国自動車道 中国池田インターチェンジ の利用状況	78
65. 大阪国際空港航空機輸送状況	78
66. 航空機別着陸状況	78
67. 阪急電車1日平均乗降客数 (池田・石橋阪大前駅)	80
68. 阪急バス運輸状況	80
69. 電話施設	81
70. 市内郵便局施設状況	81
71. 内国郵便物取扱件数	82
72. 国際郵便物取扱件数	82

第10章 金融

73. 中小企業融資状況	84
74. 市内の金融機関の状況	84

第11章 市民生活

75. 消費者物価指数(10大費目指数)	86
76. 消費者物価指数(大阪市)	88
77. たばこ消費高	90
78. 勤労者世帯(1世帯当たり年平均1か月間) の収入と支出	92

第12章 労働

79. 一般職業紹介状況	94
80. 雇用保険一般被保険者の求職者 給付状況	94

第13章 保健衛生

81. 医療施設の状況	98
82. 医療従事状況(従業地)	99
83. 感染症発生件数及び死亡数 (感染症の予防及び感染症の 患者に対する医療に関する法律)	98
84. 主要死因別死亡者数	98
85. 市立病院外来患者数	100
86. 市立病院入院患者数	100
87. 市立病院外来患者保険種別	100
88. 市立病院入院患者保険種別	101
89. 休日急病診療所利用状況	102
90. 国民健康保険加入状況	103
91. 国民健康保険給付状況	102
92. 予防接種実施状況	102
93. し尿・浄化槽処理状況	104
94. ごみ処理状況	104
95. 火葬場使用状況	104

第14章 社会保障

96. 生活保護費支給人員	106
97. 生活保護費支給状況	106
98. 国民年金加入状況	106
99. 市内保育所の状況	108
100. 児童発達支援センターの状況	108
101. 共同募金実績額	110
102. 日赤社資募集実績額	110
103. 歳末たすけあい募金実績額	110
104. 身体障がい者(児)の状況	111
105. 知的障がい者(児)の状況	111

106. 精神障がい者(児)の状況	111
107. 市立くすのき学園の状況	111
108. 養護老人ホームの状況	112
109. 軽費老人ホームの状況	112
110. 特別養護老人ホームの状況	112
111. 敬老会館の利用状況	112

第15章 文教

112. 幼稚園等の概況	114
112-1. 幼稚園の概況	114
112-2. 幼保連携型認定こども園の概況	114
113. 小学校の概況	114
114. 中学校の概況	116
115. 義務教育学校の概況	116
116. 高等学校の概況	116
117. 各種学校の概況	118
118. 中学校・義務教育学校卒業生の進路	118
119. 高等学校卒業生の進路	118
120. 児童・生徒の平均体位	120
121. 児童・生徒の視力	120
122. 社会教育施設利用状況	122
123. 図書館利用状況	124
123-1. 市立図書館	124
123-2. 中央公民館(図書コーナー)	124
123-3. 市立石橋プラザ(図書館分館)	124
123-4. 池田文庫	125
124. 中央公民館利用状況	125
125. コミュニティセンター利用状況	126
125-1. 池田市立コミュニティセンター	126
125-2. 伏尾台コミュニティセンター第1会館	126
125-3. 伏尾台コミュニティセンター第2会館	126
125-4. 細河コミュニティセンター	126

126. 共同利用施設利用状況	127
127. 石橋会館利用状況	127
128. 人権文化交流センター利用状況	127
129. 市民文化会館利用状況	128
130. 教育相談利用状況	128
131. カルチャープラザ利用状況	128
132. ギャラリーいけだ利用状況	128

第16章 治安・災害

133. 犯罪発生及び検挙状況	130
134. 刑法犯少年検挙状況	130
135. 特別法犯少年検挙状況	130
136. 不良行為少年補導状況	132
137. 交通事故発生件数	132
138. 全国交通事故死亡者数	133
139. 消防職団員数及び車両等	134
140. 焼損面積及び損害金額	135
141. 火災種類別発生件数	134
142. 原因別火災発生件数	136
143. 救急事故別出場件数	136
144. 救急事故別搬送人員	138

第17章 財 政

145. 一般会計決算状況(歳入)	140
146. 一般会計決算状況(歳出)	140
147. 特別会計決算状況	142
147-1. 国民健康保険(歳入)	142
147-2. 国民健康保険(歳出)	142
147-3. 財産区(歳入)	144
147-4. 財産区(歳出)	145
147-5. 介護保険事業(歳入)	144
147-6. 介護保険事業(歳出)	144
147-7. 後期高齢者医療事業(歳入)	146
147-8. 後期高齢者医療事業(歳出)	146

148. 公営企業事業会計決算状況	148
148-1. 病院事業会計予算決算報告書	148
148-2. 水道事業会計予算決算報告書	148
148-3. 公共下水道事業予算決算報告書	150
149. 一般会計性質別決算の状況	152
150. 市税徴収状況	152
151. 市民の税負担状況	154
152. ふるさと納税の状況	154
153. 市有財産の状況	154

第18章 選挙・公務員

154. 衆議院議員選挙投票状況 (小選挙区)	156
155. 衆議院議員選挙投票状況 (比例代表)	156
156. 参議院議員選挙投票状況 (選挙区)	156
157. 参議院議員選挙投票状況 (比例代表)	156
158. 府知事選挙投票状況	158
159. 府議会議員選挙投票状況	158
160. 市長選挙投票状況	158
161. 市議会議員選挙投票状況	158
162. 投票区別登録者数	160
163. 政党等別得票及び得票率	161
164. 会派別議員数	161
165. 年齢階層別議員数	161
166. 特別職及び部局別職員数	161
167. 所属別職員数	162

付 録

行政事務機構図	168
主な公共機関一覧	170
避難地等一覧	175

**DATA
OF
IKEDA**
(令和3年)

イラストで見る
市民の暮らし



婚姻 1日に2.70件



離婚 1日に0.70件



出生 1日に1.92人



死亡 1日に2.79人



電力(消費量)
1日に634.898kWh
(平成27年)



ガス 1日に91,271m³
(45MJ(=10,750Kcal)/m³換算)
(平成30年)



水道(給水量)
1日当たり31,267m³

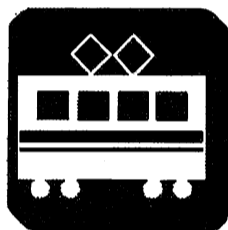

電車(阪急宝塚線)
乗降客
1日に86,286人



バス乗降客
1日に29,646人
(池田市内線のみ)(平成27年)



人身事故 1日に0.69件



犯罪 1日に1.18件



飛行機乗降客
1日に18,548人



世帯員数
1世帯平均2.10人

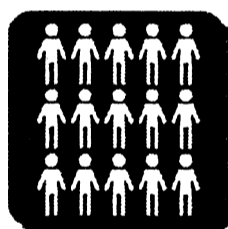

人口密度
1km²当たり4,670人



病院・診療所
市民949人に1院



教員
生徒13.4人に1人
(小・中・義務教育学校・高校のみ)



火災 19.2日に1件



市税
市民1人当たり16万円
(令和3年度決算)



市職員
市民82人に1人

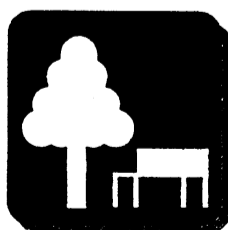

都市公園
市民1人当たり12.05m²

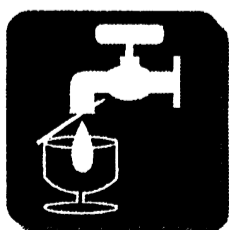

上水道 市民1人
1日当たり
年平均給水量303リットル

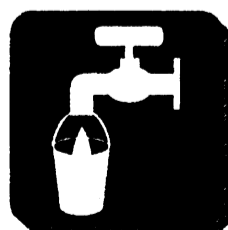

下水道 普及率100%

第1章 土地・気象

1. 位 置

経 度		緯 度	
最 東	最 西	最 南	最 北
135° 27'	135° 25'	34° 47'	34° 52'
畑 3 丁目 27 番地先	桃園 1 丁目 3427 番地先	空港 2 丁目 546 番地先	伏尾町 25-1 番地先

資料 総務部 総務課

2. 地 勢

広 ぼ う (km)		海 抜 (m)		市域面積 (km ²)
東 西	南 北	最 高	最 低	
3.82	10.28	483.9	14.4	22.14

資料 総務部 総務課

3. 土 地 評 価 地 積

単位：m²

1月1日現在

区 分	平成30年	令和元年	2	3	4
総 数	10,933,651	10,941,070	10,931,343	10,948,814	10,954,441
田	920,241	909,417	904,630	899,478	893,120
畑	404,503	400,530	397,042	389,937	387,565
宅 地	5,813,959	5,839,414	5,849,456	5,855,201	5,869,942
山 林	2,054,544	2,058,536	2,048,673	2,072,100	2,070,092
原 野	60,963	60,963	60,963	60,818	55,498
雑 種 地	648,155	640,924	639,293	639,994	646,472
そ の 他	1,031,286	1,031,286	1,031,286	1,031,286	1,031,752

資料 総務部 課税課

概要調書による。

4. 地 域 ・ 地 区 指 定 面 積

令和4年3月末現在

区 分	面 積 (ha)	市街化区域面積 に対する割合 (%)	区 分	面 積 (ha)		
市 街 化 区 域	第1種低層住居専用地域	179	17.0	高度地区 (第一種)	191	
	第1種中高層住居専用地域	467	44.2	高度地区 (第二種)	523	
	第2種中高層住居専用地域	19	1.8	高度利用地区	(A地区)	1.3
	第1種住居地域	157	14.9		(B地区)	1.1
	第2種住居地域	64	6.0		(C地区)	0.1
	近隣商業地域	26	2.5		(D地区)	0.6
	商業地域	28	2.7	鼓ヶ滝風致地区	31.00	
	準工業地域	69	6.5	池田山風致地区	396.86	
	工業地域	47	4.4	待兼山風致地区	6.32	
	無指定地域	32	-	近郊緑地保全区域 (北摂連山)	693	
合 計	1,088	100.0	生産緑地地区 (75地区)	10.98		
市街化調整区域	1,126	-				
都市計画区域	2,214	-				
防火地域	28	-				
準防火地域	26	-				

資料 まちづくり推進部 都市政策課

令和4年度都市計画概要

5. 町 丁 別 面 積

単位：km²

令和4年3月末現在

町 名	面 積	町 名	面 積
総 数	22.140	住 吉 2 丁 目	0.226
		空 港 1 丁 目	0.126
			0.326
伏 尾 町	3.668	豊 島 南 1 丁 目	0.138
吉 田 町	0.521		0.193
東 山 町	1.346	豊 島 北 1 丁 目	0.242
中 川 原 町	0.702		0.139
古 江 町	0.823	石 橋 1 丁 目	0.153
木 部 町	1.203		0.164
新 綾 町	0.077		0.108
	0.021		0.211
	0.383	井 口 堂 1 丁 目	0.145
栄 本 町	0.069		0.118
			0.139
城 山 町	0.062	鉢 塚 1 丁 目	0.115
建 石 町	0.100		0.136
上 池 田 1 丁 目	0.085		0.210
	0.091		0.137
城 南 1 丁 目	0.080	旭 丘 1 丁 目	0.180
	0.044		0.143
	0.134		0.140
大 和 町	0.051	荘 園 1 丁 目	0.107
菅 原 町	0.045		0.179
菅 原 町	0.050	緑 丘 1 丁 目	0.173
			0.173
槻 木 町	0.062	渋 谷 1 丁 目	0.119
西 本 町	0.049		0.077
室 町	0.153		0.130
桃 園 1 丁 目	0.175		0.132
	0.235	五 月 丘 1 丁 目	0.121
姫 室 町	0.116		0.113
呉 服 町	0.081		0.097
満 寿 美 町	0.163		0.618
宇 保 町	0.129		0.191
神 田 1 丁 目	0.249	畑 1 丁 目	0.079
			0.079
	0.254		2.325
	0.241		0.233
	0.383		0.168
ダ イ ハ ツ 町	0.278		0.252
八 王 寺 1 丁 目	0.112	伏 尾 台 1 丁 目	0.247
	0.181		0.145
天 神 1 丁 目	0.155		0.155
	0.100		0.135
住 吉 1 丁 目	0.184		

資料 総務部 総務課

6. 気象年報

年 月	平 均		気 温			湿 度				雨 量		
	風速 [m/s]	風 向	平均 [°C]	最高 [°C]	最低 [°C]	平均 [%]	最高 [%]	最低 [%]	実効 [%]	時間最大 [mm]	日最大 [mm]	月積算 [mm]
令和3年												
1月	2.1	北北西	5.5	17.0	-3.9	68.6	97.4	22.2	69.1	4.5	24.5	59.5
2	2.3	北北西	8.1	20.3	-1.5	63.1	97.2	16.3	63.5	8.0	21.5	43.0
3	2.2	北	11.8	23.0	2.4	65.8	97.2	6.6	65.5	11.5	46.0	131.0
4	2.4	北	15.1	26.8	4.1	60.8	97.4	7.5	59.9	14.5	92.5	188.5
5	2.3	北北西	19.6	29.3	8.4	70.8	97.4	18.8	71.5	15.5	58.5	222.0
6	1.9	北北西	23.9	33.5	16.2	67.7	96.3	12.4	66.6	34.5	35.0	145.0
7	2.0	南西	27.8	36.6	21.4	72.4	97.2	23.6	72.7	44.5	99.5	263.0
8	2.3	南西	27.7	39.1	21.4	74.8	97.2	25.8	74.5	24.0	85.5	394.5
9	2.0	北北西	24.7	32.1	20.0	73.8	96.9	36.3	73.3	22.0	51.5	191.0
10	1.9	北北西	19.7	31.4	8.2	69.3	95.2	27.7	68.9	4.5	31.0	47.5
11	2.0	北北西	13.2	23.6	3.1	69.6	96.6	29.1	69.5	19.0	31.5	84.5
12	2.2	北北西	8.0	16.8	-0.7	71.8	97.2	34.7	71.5	12.0	17.5	54.0
2年												
1月	1.9	北北西	8.2	16.7	1.4	70.9	97.5	29.1	71.2	18.5	31.5	68.0
2	1.7	北北西	7.5	20.2	-1.1	69.2	97.7	25.0	69.0	4.5	17.5	57.5
3	2.1	北	10.9	21.4	0.3	67.1	97.5	18.3	66.9	6.0	30.5	98.0
4	2.7	北	13.2	24.8	4.5	59.2	97.4	14.4	60.5	7.5	27.0	105.5
5	2.2	南西	20.7	30.3	11.8	62.2	96.9	14.1	61.7	19.5	42.5	96.5
6	2.3	南西	24.6	33.5	16.4	69.3	96.6	18.8	67.8	21.5	62.0	261.5
7	2.0	南西	25.6	34.9	20.0	81.7	97.2	38.6	80.8	38.0	85.5	520.5
8	2.1	南西	30.4	38.6	22.6	64.7	93.6	25.5	65.9	24.5	25.0	37.0
9	2.2	北	25.5	36.8	17.5	70.1	96.1	30.8	69.5	15.0	65.5	103.0
10	1.9	北	18.2	28.0	8.2	70.3	97.2	28.3	70.6	5.5	40.5	155.5
11	1.7	北北西	13.9	25.4	4.7	72.5	97.4	32.7	71.7	5.5	32.5	42.5
12	2.0	北北西	7.6	16.5	0.3	69.8	96.3	33.8	69.5	4.5	9.5	19.0
平成31年												
1月	1.8	北西	5.5	12.5	-0.7	71.8	96.9	34.4	71.6	5.0	18.0	20.0
2	1.8	北北西	7.2	17.7	0.0	70.1	97.7	27.5	70.6	3.5	16.5	39.5
3	2.2	北北西	10.0	20.0	1.2	66.4	97.4	9.9	66.4	4.5	16.0	68.0
4	2.4	北北西	14.1	26.5	2.4	61.7	97.4	8.0	61.0	6.5	23.5	109.5
令和元年												
5	2.3	北北西	20.6	33.0	6.4	53.8	96.6	10.0	54.6	17.0	35.0	93.5
6	2.3	南西	23.6	31.8	17.1	67.3	96.6	23.3	65.2	13.0	44.0	148.5
7	2.1	東北東	26.4	36.6	21.3	76.8	97.4	41.1	77.2	39.0	53.0	195.5
8	2.5	南西	29.1	38.7	20.4	70.8	96.3	34.7	69.5	31.0	94.0	241.5
9	2.4	東北東	26.4	35.8	17.1	68.1	95.5	26.6	69.1	11.0	17.5	47.0
10	2.2	北	20.3	33.8	11.7	73.7	97.5	30.5	72.6	23.0	44.0	171.5
11	1.7	北北西	13.3	23.4	2.9	69.5	95.2	32.5	70.0	2.5	6.0	11.0
12	1.5	北北西	8.8	16.6	2.5	75.2	97.5	40.0	74.2	5.0	15.0	53.5

資料 池田市消防本部

第2章 人口

7. 世帯数及び

単位：人

年次	世帯数	人		
		総数	男	女
昭和8年	6,132	29,023	14,591	14,432
池田町	3,623	16,617	8,323	8,294
細河村	679	3,448	1,771	1,677
秦野村	458	2,503	1,246	1,257
北豊島村	1,372	6,455	3,251	3,204
昭和9年	6,642	31,137	15,596	15,541
池田町	3,942	17,948	8,992	8,956
細河村	685	3,478	1,785	1,693
秦野村	502	2,606	1,313	1,293
北豊島村	1,513	7,105	3,506	3,599
昭和11年	6,768	31,840	15,898	15,942
12	6,721	31,648	15,545	16,103
13	6,627	30,787	15,202	15,585
14 (市制施行)	7,742	36,000	18,000	18,000
16	7,842	35,989	17,469	18,520
17	8,817	41,250	19,771	21,479
18	8,310	37,790	18,119	19,671
19	...	36,073	17,094	18,979
20	9,512	40,914	19,370	21,544
21	9,692	41,732	19,882	21,850
23	10,110	43,877	21,317	22,560
24	10,550	45,096	21,810	23,286
26	10,896	47,021	23,015	24,006
27	10,622	47,604	23,413	24,191
28	11,418	49,891	24,597	25,294
29	11,683	50,595	24,930	25,665
30	11,878	51,322	25,292	26,030
31	12,310	52,860	25,979	26,881
32	12,736	54,100	26,681	27,419
33	13,455	55,430	27,400	28,030
34	14,388	57,944	28,721	29,223
35	15,583	60,788	30,167	30,621
36	17,483	65,461	32,802	32,659
37	20,749	73,353	37,103	36,250
38	22,669	77,875	39,469	38,406
39	25,090	82,402	41,874	40,528
40	26,210	85,034	43,237	41,797
41	27,405	87,155	44,232	42,923
42	28,830	89,794	45,706	44,088
43	30,335	92,713	47,212	45,501
44	31,624	94,308	48,136	46,172
45	32,546	96,249	48,876	47,373
46	32,534	96,558	48,728	47,830
47	33,791	97,224	48,720	48,504
48	34,631	98,465	48,903	49,562
49	34,858	99,023	49,169	49,854
50	35,195	99,938	49,299	50,639

資料 大阪府総務部統計課、総務部 総務課

※ 昭和10.15.22.25年人口は、P.14「13.国勢調査人口」参照。

人口の推移

年末現在

年次	世帯数	人口		
		総数	男	女
5 1	35,295	101,294	49,887	51,407
5 2	35,315	101,449	50,041	51,408
5 3	35,111	101,103	49,799	51,304
5 4	35,216	101,221	49,978	51,243
5 5	35,434	101,014	49,882	51,132
5 6	35,509	100,813	49,740	51,073
5 7	35,720	100,722	49,600	51,122
5 8	35,950	101,264	49,908	51,356
5 9	36,263	101,471	50,120	51,351
6 0	36,607	101,761	50,348	51,413
6 1	37,006	102,052	50,471	51,581
6 2	37,819	103,207	51,154	52,053
6 3	38,166	103,766	51,376	52,390
平成元	38,422	103,618	51,200	52,418
2	38,917	103,650	51,151	52,499
3	39,531	103,846	51,162	52,684
4	39,864	103,785	51,168	52,617
5	40,114	103,380	50,935	52,445
6	40,097	102,890	50,664	52,226
7	40,499	103,105	50,739	52,366
8	40,720	102,698	50,519	52,179
9	40,690	101,757	49,953	51,804
1 0	40,936	101,602	49,811	51,791
1 1	41,316	101,706	49,790	51,916
1 2	41,605	101,585	49,734	51,851
1 3	41,950	101,583	49,588	51,995
1 4	42,200	101,328	49,420	51,908
1 5	42,288	100,854	49,132	51,722
1 6	42,766	100,895	49,125	51,770
1 7	43,379	101,250	49,317	51,933
1 8	44,203	102,386	49,828	52,558
1 9	45,197	103,817	50,415	53,402
2 0	45,728	103,872	50,491	53,381
2 1	46,076	104,095	50,535	53,560
2 2	46,214	103,972	50,451	53,521
2 3	45,977	103,319	49,973	53,346
2 4	45,761	103,148	49,734	53,414
2 5	45,965	102,964	49,513	53,451
2 6	46,107	102,625	49,312	53,313
2 7	46,475	102,671	49,311	53,360
2 8	47,238	103,077	49,528	53,549
2 9	47,835	103,556	49,812	53,744
3 0	48,293	103,655	49,829	53,826
令和元	48,585	103,613	49,667	53,946
2	49,000	103,712	49,649	54,063
3	49,225	103,387	49,400	53,987

8. 町丁別世帯

単位：人

町名	世帯数	人口		
		総数	男	女
総数	49,225	103,387	49,400	53,987
伏尾町	711	1,376	654	722
吉田町	60	167	76	91
東山町	208	424	183	241
中川原町	159	323	147	176
古江町	456	905	433	472
木部町	517	1,069	489	580
新町	351	659	300	359
綾羽1丁目	158	254	123	131
綾羽2丁目	241	452	198	254
栄本町	671	1,175	514	661
城山町	304	569	272	297
建石町	552	1,261	588	673
上池田1丁目	445	1,072	513	559
上池田2丁目	274	658	314	344
城南1丁目	531	1,038	465	573
城南2丁目	241	539	270	269
城南3丁目	1,150	3,107	1,478	1,629
大和町	215	409	184	225
菅原町	430	837	345	492
栄町	475	859	409	450
槻木町	591	1,213	581	632
西本町	242	375	184	191
室町	750	1,551	687	864
桃園1丁目	643	1,414	647	767
桃園2丁目	-	-	-	-
姫室町	565	1,063	495	568
呉服町	865	1,611	754	857
満寿美町	1,146	2,333	1,059	1,274
宇保町	959	1,996	951	1,045
神田1丁目	1,977	3,723	1,933	1,790
神田2丁目	869	1,832	891	941
神田3丁目	807	1,660	850	810
神田4丁目	1,068	2,427	1,194	1,233
ダイハツ町	2	3	1	2
八王寺1丁目	963	1,902	919	983
八王寺2丁目	97	173	84	89
天神1丁目	807	1,565	712	853
天神2丁目	634	1,223	588	635
住吉1丁目	1,300	2,704	1,306	1,398
住吉2丁目	572	1,120	559	561

資料 市民活力部 総合窓口課

数 及 び 人 口

令和3年12月末現在

町 名	世 帯 数	人 口		
		総 数	男	女
空 港 1 丁 目	401	717	387	330
2 丁 目	-	-	-	-
豊 島 南 1 丁 目	479	850	470	380
2 丁 目	312	605	315	290
豊 島 北 1 丁 目	790	1,640	817	823
2 丁 目	823	1,706	811	895
石 橋 1 丁 目	869	1,455	700	755
2 丁 目	1,197	2,257	1,072	1,185
3 丁 目	414	666	316	350
4 丁 目	1,346	2,632	1,265	1,367
井 口 堂 1 丁 目	893	1,733	838	895
2 丁 目	914	1,832	882	950
3 丁 目	705	1,349	625	724
鉢 塚 1 丁 目	642	1,332	624	708
2 丁 目	534	1,158	552	606
3 丁 目	1,131	2,765	1,356	1,409
旭 丘 1 丁 目	817	1,812	847	965
2 丁 目	516	1,183	559	624
3 丁 目	660	1,537	738	799
荘 園 1 丁 目	738	1,576	784	792
2 丁 目	421	969	442	527
緑 丘 1 丁 目	517	1,102	503	599
2 丁 目	1,215	2,714	1,289	1,425
渋 谷 1 丁 目	545	1,309	613	696
2 丁 目	272	698	343	355
3 丁 目	654	1,556	771	785
五 月 丘 1 丁 目	425	1,056	499	557
2 丁 目	1,139	2,403	1,115	1,288
3 丁 目	901	2,169	1,014	1,155
4 丁 目	278	701	342	359
5 丁 目	258	587	282	305
畑 1 丁 目	930	2,245	1,059	1,186
2 丁 目	492	1,235	614	621
3 丁 目	689	1,566	771	795
4 丁 目	730	1,662	797	865
5 丁 目	225	571	291	280
伏 尾 台 1 丁 目	681	1,477	711	766
2 丁 目	593	1,214	559	655
3 丁 目	437	899	413	486
4 丁 目	339	748	352	396
5 丁 目	297	660	312	348

9. 戸籍人口及び住民基本台帳人口

単位：人 年末・月末現在

年 月	戸 籍		住 民 基 本 台 帳			
	本籍世帯数	本籍地人口	総 数	男	女	世 帯 数
平成 29年	37,347	92,002	103,556	49,812	53,744	47,835
30	37,505	92,057	103,655	49,829	53,826	48,293
令和 元	37,679	92,166	103,613	49,667	53,946	48,585
2	37,790	92,220	103,712	49,649	54,063	49,000
3	37,894	92,160	103,387	49,400	53,987	49,225
1 月	37,775	92,167	103,704	49,657	54,047	49,004
2	37,789	92,149	103,653	49,617	54,036	49,015
3	37,805	92,142	103,621	49,610	54,011	49,202
4	37,807	92,112	103,748	49,670	54,078	49,354
5	37,937	92,106	103,658	49,624	54,034	49,329
6	37,824	92,082	103,619	49,581	54,038	49,352
7	37,848	92,114	103,570	49,548	54,022	49,332
8	37,846	92,104	103,564	49,545	54,019	49,322
9	37,847	92,111	103,526	49,512	54,014	49,304
10	37,850	92,090	103,481	49,487	53,994	49,282
11	37,878	92,129	103,467	49,470	53,997	49,272
12	37,894	92,160	103,387	49,400	53,987	49,225

資料 市民活力部 総合窓口課
住民基本台帳に外国人含む。

10. 人口動態と婚姻・離婚件数

単位：人

年 次	社 会 動 態 A			自 然 動 態 B			合 計 A+B+C	婚 姻 (件)	離 婚 (件)
	転 入	転 出	社会増減	出 生	死 亡	自然増減			
平成 29年	5,225	4,595	630	795	946	△ 151	479	1,149	265
30	5,208	4,880	328	(390)	(478)	(△ 88)	102	1,033	306
令和 元	5,239	5,019	220	(355)	(510)	(△ 155)	△ 30	1,147	248
2	5,108	4,700	408	(369)	(484)	(△ 115)	126	1,045	240
3	4,963	4,942	21	700	1,019	△319	△298	985	254
				(362)	(504)	(△142)			

資料 市民活力部 総合窓口課
転入、転出は職権（記載・消除）含む。（ ）は男を再掲。婚姻・離婚、他市受理分含む。
住民基本台帳に外国人含む。

11. 外国人住民

単位：人 年末現在

年 次	世帯数	人 口			韓国・朝鮮	中 国	そ の 他
		総数	男	女			
平成 29年	1,338	1,710	857	853	574	368	768
30	1,501	1,933	1,032	901	573	395	965
令和 元	1,597	2,087	1,098	989	553	436	1,098
2	1,586	2,089	1,096	993	529	432	1,128
3	1,414	1,825	936	889	516	406	903

資料 市民活力部 総合窓口課
住民基本台帳に外国人含む。

第3章 国勢調査

12. 町丁別世帯

単位：人

町名	世帯数	人口		
		総数	男	女
総数	48,611	104,993	49,992	55,001
伏尾町	572	1,392	622	770
吉田町	60	188	83	105
東山町	135	476	174	302
中川原町	80	225	102	123
古江町	363	998	445	553
木部町	480	1,115	514	601
新綾町	297	570	270	300
綾羽1丁目	165	265	139	126
綾羽2丁目	245	461	207	254
栄本町	703	1,231	557	674
城山町	286	555	274	281
建石町	506	1,339	600	739
上池田1丁目	424	1,065	506	559
上池田2丁目	286	667	315	352
城南1丁目	566	1,074	490	584
城南2丁目	229	519	248	271
城南3丁目	1,112	3,046	1,414	1,632
大和町	208	406	187	219
菅原町	479	893	370	523
栄町	483	873	417	456
槻木町	650	1,278	604	674
西本町	270	431	211	220
室町	723	1,523	666	857
桃園1丁目	616	1,383	624	759
桃園2丁目	-	-	-	-
姫室町	531	1,044	477	567
呉服町	864	1,652	775	877
満寿美町	1,096	2,291	1,027	1,264
宇保町	910	1,983	928	1,055
神田1丁目	1,925	3,815	1,995	1,820
神田2丁目	800	1,909	935	974
神田3丁目	842	1,796	948	848
神田4丁目	1,098	2,488	1,232	1,256
ダイハツ町※	X	X	X	X
八王寺1丁目	921	1,946	923	1,023
八王寺2丁目	104	185	90	95
天神1丁目	959	1,860	821	1,039
天神2丁目	674	1,277	632	645
住吉1丁目	1,346	2,834	1,373	1,461
住吉2丁目	578	1,125	566	559

資料 総務部 総務課

※ダイハツ町の数値は神田3丁目に含まれる。

数 及 び 人 口

令和2年10月1日現在

町 名	世 帯 数	人 口		
		総 数	男	女
空 港 1 丁目	438	791	406	385
2 丁目	-	-	-	-
豊 島 南 1 丁目	476	888	488	400
2 丁目	289	607	309	298
豊 島 北 1 丁目	729	1,618	814	804
2 丁目	839	1,814	854	960
石 橋 1 丁目	1,170	1,737	855	882
2 丁目	1,509	2,591	1,275	1,316
3 丁目	597	871	421	450
4 丁目	1,471	2,761	1,353	1,408
井 口 堂 1 丁目	989	1,846	917	929
2 丁目	950	1,956	941	1,015
3 丁目	657	1,540	703	837
鉢 塚 1 丁目	632	1,372	642	730
2 丁目	504	1,164	568	596
3 丁目	1,107	2,746	1,333	1,413
旭 丘 1 丁目	766	1,771	837	934
2 丁目	457	1,090	502	588
3 丁目	601	1,466	705	761
荘 園 1 丁目	739	1,545	772	773
2 丁目	423	953	431	522
緑 丘 1 丁目	444	1,089	483	606
2 丁目	1,127	2,597	1,208	1,389
渋 谷 1 丁目	523	1,267	591	676
2 丁目	247	669	332	337
3 丁目	651	1,581	771	810
五 月 丘 1 丁目	385	1,050	514	536
2 丁目	1,037	2,320	1,066	1,254
3 丁目	836	2,046	935	1,111
4 丁目	269	690	328	362
5 丁目	263	598	278	320
畑 1 丁目	859	2,159	999	1,160
2 丁目	465	1,178	592	586
3 丁目	616	1,505	736	769
4 丁目	681	1,655	789	866
5 丁目	201	522	266	256
伏 尾 台 1 丁目	582	1,380	656	724
2 丁目	531	1,181	545	636
3 丁目	389	856	391	465
4 丁目	303	703	323	380
5 丁目	273	642	302	340

13. 世帯数及び人口の推移

単位：人

各年10月1日現在

年次	世帯数	人 口		
		総数	男	女
大正9年	3,781	17,280	8,566	8,714
池田町	2,366	10,322	4,978	5,344
細河村	584	2,868	1,447	1,421
秦野村	343	1,644	876	768
北豊島村	488	2,446	1,265	1,181
大正14年	4,567	20,643	10,408	10,235
池田町	2,892	12,496	6,281	6,215
細河村	620	3,153	1,577	1,576
秦野村	380	1,794	899	895
北豊島村	675	3,200	1,651	1,549
昭和5年	5,479	25,437	12,828	12,609
池田町	3,311	14,947	7,542	7,405
細河村	675	3,370	1,718	1,652
秦野村	496	2,355	1,149	1,206
北豊島村	997	4,765	2,419	2,346
昭和10年	6,658	31,457	15,753	15,704
15	7,528	35,494	17,617	17,877
22	9,995	42,733	20,707	22,026
25	10,229	45,177	22,006	23,171
30	11,344	50,073	24,595	25,478
35	15,030	59,688	29,694	29,994
40	22,449	82,478	41,556	40,922
45	27,422	94,333	47,667	46,666
50	30,990	100,268	49,381	50,887
55	35,939	101,121	49,980	51,141
60	36,629	101,683	50,267	51,416
平成2	39,631	104,218	51,521	52,697
7	41,278	104,293	51,409	52,884
12	41,801	101,516	49,889	51,627
17	43,401	101,616	49,682	51,934
22	45,661	104,229	50,721	53,508
27	45,777	103,069	49,372	53,697
令和2	48,611	104,993	49,992	55,001

資料 総務部 総務課

14. 人口集中地区人口・面積

各年10月1日現在

年次	人 口 (人)		面 積 (km ²)		人口密度 (人/km ²)	
	全 域	人口集中地区	全 域	人口集中地区	全 域	人口集中地区
平成12年	101,516	96,049	22.11	10.58	4,591	9,078
17	101,616	96,061	22.11	10.57	4,596	9,123
22	104,229	98,927	22.09	10.53	4,718	9,395
27	103,069	93,349	22.14	9.78	4,655	9,545
令和2	104,993	96,121	22.14	9.92	4,742	9,690

資料 総務部 総務課

15. 年齢5歳階級別人口

単位：人

各年10月1日現在

年 齢	平 成 2 7 年			令 和 2 年		
	総 数	男	女	総 数	男	女
総 数	103,069	49,372	53,697	104,993	49,992	55,001
0～14歳	13,229	6,757	6,472	12,844	6,485	6,359
0～4	4,024	2,051	1,973	3,910	1,933	1,977
5～9	4,459	2,289	2,170	4,358	2,210	2,148
10～14	4,746	2,417	2,329	4,576	2,342	2,234
15～64歳	62,134	30,610	31,524	61,529	30,451	31,078
15～19	5,316	2,787	2,529	5,236	2,750	2,486
20～24	5,861	3,151	2,710	6,413	3,492	2,921
25～29	5,088	2,603	2,485	4,896	2,475	2,421
30～34	5,452	2,733	2,719	5,309	2,668	2,641
35～39	6,559	3,145	3,414	5,737	2,835	2,902
40～44	8,242	3,975	4,267	6,739	3,227	3,512
45～49	7,504	3,630	3,874	8,097	3,857	4,240
50～54	6,589	3,164	3,425	7,274	3,499	3,775
55～59	5,558	2,670	2,888	6,427	3,063	3,364
60～64	5,965	2,752	3,213	5,401	2,585	2,816
65歳以上	26,342	11,308	15,034	27,786	11,770	16,016
65～69	7,559	3,494	4,065	5,683	2,585	3,098
70～74	6,256	2,826	3,430	7,108	3,223	3,885
75～79	5,105	2,228	2,877	5,722	2,464	3,258
80～84	3,804	1,590	2,214	4,456	1,859	2,597
85～89	2,288	830	1,458	2,927	1,121	1,806
90～94	1,020	281	739	1,409	431	978
95～99	255	49	206	406	74	332
100歳以上	55	10	45	75	13	62
不 詳	1,364	697	667	2,834	1,286	1,548

資料 総務部 総務課

16. 年 齡 各

単位：人

年 齡	総 数	男	女	年 齡	総 数	男	女
総 数	104,993	49,992	55,001				
0～4 歳	3,910	1,933	1,977	25～29 歳	4,896	2,475	2,421
0	670	340	330	25	1,013	517	496
1	803	396	407	26	1,005	506	499
2	782	398	384	27	985	508	477
3	802	383	419	28	963	495	468
4	853	416	437	29	930	449	481
5～9	4,358	2,210	2,148	30～34	5,309	2,668	2,641
5	840	438	402	30	1,051	521	530
6	875	441	434	31	1,002	514	488
7	846	417	429	32	1,048	538	510
8	877	446	431	33	1,097	539	558
9	920	468	452	34	1,111	556	555
10～14	4,576	2,342	2,234	35～39	5,737	2,835	2,902
10	916	459	457	35	1,134	568	566
11	905	458	447	36	1,158	560	598
12	938	492	446	37	1,129	572	557
13	915	452	463	38	1,172	561	611
14	902	481	421	39	1,144	574	570
15～19	5,236	2,750	2,486	40～44	6,739	3,227	3,512
15	921	479	442	40	1,262	619	643
16	926	465	461	41	1,275	606	669
17	947	464	483	42	1,344	651	693
18	1,138	597	541	43	1,365	648	717
19	1,304	745	559	44	1,493	703	790
20～24	6,413	3,492	2,921	45～49	8,097	3,857	4,240
20	1,324	740	584	45	1,489	706	783
21	1,354	726	628	46	1,648	806	842
22	1,314	715	599	47	1,635	757	878
23	1,240	671	569	48	1,676	794	882
24	1,181	640	541	49	1,649	794	855

資料 総務部 総務課

歳 別 人 口

令和2年10月 1 日現在

年 齡	総 数	男	女	年 齡	総 数	男	女
50～54 歳	7,274	3,499	3,775	75～79 歳	5,722	2,464	3,258
50	1,628	746	882	75	1,012	448	564
51	1,530	726	804	76	1,208	519	689
52	1,549	761	788	77	1,095	492	603
53	1,456	730	726	78	1,277	534	743
54	1,111	536	575	79	1,130	471	659
55～59	6,427	3,063	3,364	80～84	4,456	1,859	2,597
55	1,472	689	783	80	989	412	577
56	1,291	606	685	81	875	380	495
57	1,290	594	696	82	896	376	520
58	1,222	616	606	83	853	356	497
59	1,152	558	594	84	843	335	508
60～64	5,401	2,585	2,816	85～89	2,927	1,121	1,806
60	1,163	578	585	85	679	279	400
61	1,078	510	568	86	658	260	398
62	1,042	476	566	87	629	224	405
63	1,047	481	566	88	540	215	325
64	1,071	540	531	89	421	143	278
65～69	5,683	2,585	3,098	90～94	1,409	431	978
65	1,027	454	573	90	398	127	271
66	1,064	466	598	91	324	101	223
67	1,137	545	592	92	285	92	193
68	1,180	537	643	93	217	66	151
69	1,275	583	692	94	185	45	140
70～74	7,108	3,223	3,885	95～99	406	74	332
70	1,337	594	743	95	141	36	105
71	1,636	761	875	96	106	14	92
72	1,631	735	896	97	66	13	53
73	1,574	706	868	98	47	6	41
74	930	427	503	99	46	5	41
				100歳以上	75	13	62
				不 詳	2,834	1,286	1,548

17. 大阪府内市区町村別世帯

市区町村名	世帯数	人口 (人)	面積 (km ²)	人口密度 (1 km ² 当たり)
総数 1)	4,135,879	8,837,685	1,905.32	4,638.4
大阪市	1,469,718	2,752,412	225.32	12,215.6
都島区	56,944	107,904	6.08	17,747.4
福島区	42,631	79,328	4.67	16,986.7
此花区	32,318	65,251	19.28	3,384.4
西区	63,874	105,862	5.21	20,319.0
港区	42,612	80,948	7.86	10,298.7
大正区	29,859	62,083	9.43	6,583.6
天王寺区	42,163	82,148	4.84	16,972.7
浪速区	53,297	75,504	4.39	17,199.1
西淀川区	46,266	95,864	14.21	6,746.2
東淀川区	99,699	177,120	13.27	13,347.4
東成区	45,487	84,906	4.54	18,701.8
生野区	67,616	127,309	8.37	15,210.2
旭区	45,303	89,670	6.32	14,188.3
城東区	82,712	169,043	8.38	20,172.2
阿倍野区	53,649	110,995	5.98	18,561.0
住吉区	78,098	153,056	9.40	16,282.6
東住吉区	62,025	127,849	9.75	13,112.7
西成区	66,379	106,111	7.37	14,397.7
淀川区	104,193	183,444	12.64	14,513.0
鶴見区	48,884	112,691	8.17	13,793.3
住之江区	59,913	120,072	20.68	5,806.2
平野区	92,872	192,152	15.28	12,575.4
北区	85,785	139,376	10.34	13,479.3
中央区	67,139	103,726	8.87	11,694.0
堺市	366,079	826,161	149.83	5,514.0
堺区	73,809	148,682	23.66	6,284.1
中区	50,213	121,236	17.88	6,780.5
東区	36,889	85,043	10.49	8,107.1
西区	58,120	135,375	28.62	4,730.1
南区	59,706	138,464	40.39	3,428.2
北区	72,497	159,757	15.60	10,240.8
美原区	14,845	37,604	13.20	2,848.8
岸和田市	79,073	190,658	72.72	2,621.8
豊中市	176,967	401,558	36.39	11,034.8

資料 総務部 総務課

1) 世帯の種類「不詳」を含む。

数・人口・面積及び人口密度

令和2年10月1日現在

市区町村名	世帯数	人口 (人)	面積 (km ²)	人口密度 (1 km ² 当たり)
池田市	48,611	104,993	22.14	4,742.2
吹田市	180,099	385,567	36.09	10,683.5
泉大津市	32,516	74,412	14.33	5,192.7
高槻市	152,869	352,698	105.29	3,349.8
貝塚市	33,284	84,443	43.93	1,922.2
守口市	67,860	143,096	12.71	11,258.5
枚方市	172,253	397,289	65.12	6,100.9
茨木市	125,089	287,730	76.49	3,761.7
八尾市	114,265	264,642	41.72	6,343.3
泉佐野市	43,864	100,131	56.51	1,771.9
富田林市	45,699	108,699	39.72	2,736.6
寝屋川市	101,538	229,733	24.70	9,300.9
河内長野市	42,367	101,692	109.63	927.6
松原市	51,902	117,641	16.66	7,061.3
大東市	52,686	119,367	18.27	6,533.5
和泉市	73,701	184,495	84.98	2,171.0
箕面市	58,088	136,868	47.90	2,857.4
柏原市	30,009	68,775	25.33	2,715.2
羽曳野市	45,008	108,736	26.45	4,111.0
門真市	57,379	119,764	12.30	9,736.9
摂津市	40,243	87,456	14.87	5,881.4
高石市	23,130	55,635	11.30	4,923.5
藤井寺市	27,814	63,688	8.89	7,164.0
東大阪市	232,303	493,940	61.78	7,995.1
泉南市	23,123	60,102	48.98	1,227.1
四條畷市	22,415	55,177	18.69	2,952.2
交野市	29,569	75,033	25.55	2,936.7
大阪狭山市	24,216	58,435	11.92	4,902.3
阪南市	20,774	51,254	36.17	1,417.0
島本町	12,747	30,927	16.81	1,839.8
豊能町	7,580	18,279	34.34	532.3
能勢町	3,645	9,079	98.75	91.9
忠岡町	6,749	16,567	3.97	4,173.0
熊取町	17,256	43,763	17.24	2,538.5
田尻町	3,734	8,434	5.62	1,500.7
岬町	6,273	14,741	49.18	299.7
太子町	5,048	13,009	14.17	918.1
河南町	6,392	15,697	25.26	621.4
千早赤阪村	1,944	4,909	37.30	131.6

18. 労働力状態、男女別 15 歳以上人口

単位：人

各年10月1日現在

区 分	総 数 1)	労 働 力 人 口			非労働力人口
		計	就 業 者	完全失業者	
平成 22 年	89,860	48,497	45,207	3,290	35,317
男	43,230	28,754	26,602	2,152	11,171
女	46,630	19,743	18,605	1,138	24,146
平成 27 年	88,476	46,635	44,628	2,007	35,508
男	41,918	26,588	25,292	1,296	12,085
女	46,558	20,047	19,336	711	23,423
令和 2 年	89,315	47,960	46,041	1,919	32,948
男	42,221	26,364	25,191	1,173	11,465
女	47,094	21,596	20,850	746	21,483

資料 総務部 総務課

1) 労働力状態「不詳」を除く。

19. 産業、男女別 15 歳以上就業者数

単位：人

各年10月1日現在

産 業 分 類	平成 22 年			平成 27 年			令和 2 年		
	総 数	男	女	総 数	男	女	総 数	男	女
総 数	45,207	26,602	18,605	44,628	25,292	19,336	46,041	25,191	20,850
第 1 次 産 業	503	364	139	491	362	129	394	278	116
農 業	501	362	139	487	358	129	392	276	116
林 業	1	1	—	3	3	—	2	2	—
漁 業	1	1	—	1	1	—	—	—	—
第 2 次 産 業	9,066	7,212	1,854	8,557	6,683	1,874	8,774	6,770	2,004
鉱業,採石業,砂利採取業	3	3	—	3	3	—	4	4	—
建 設 業	2,314	1,951	363	2,344	1,957	387	2,404	1,944	460
製 造 業	6,749	5,258	1,491	6,210	4,723	1,487	6,366	4,822	1,544
第 3 次 産 業	32,546	17,149	15,397	32,778	16,658	16,120	35,389	17,405	17,984
電気・ガス・熱供給・水道業	226	198	28	228	201	27	221	185	36
情 報 通 信 業	1,380	1,007	373	1,315	978	337	1,553	1,127	426
運 輸 業 , 郵 便 業	2,162	1,766	396	2,176	1,788	388	2,330	1,776	554
卸 売 業 , 小 売 業	7,820	4,252	3,568	7,023	3,594	3,429	7,129	3,533	3,596
金 融 業 , 保 険 業	1,411	596	815	1,377	561	816	1,288	479	809
不動産業、物品賃貸業	1,506	943	563	1,525	970	555	1,654	1,008	646
学術研究,専門・技術サービス業	1,849	1,232	617	1,812	1,181	631	2,210	1,392	818
宿泊業,飲食サービス業	2,851	1,198	1,653	2,876	1,166	1,710	3,063	1,257	1,806
生活関連サービス業,娯楽業	1,749	751	998	1,666	729	937	1,624	693	931
教育・学習支援業	2,800	1,280	1,520	2,911	1,287	1,624	3,426	1,517	1,909
医 療 ・ 福 祉	4,625	1,208	3,417	5,402	1,372	4,030	6,107	1,529	4,578
複 合 サ ー ビ ス 事 業	126	71	55	153	89	64	137	87	50
サ ー ビ ス 業 (他に分類されないもの)	2,584	1,606	978	2,973	1,829	1,144	3,252	1,897	1,355
公 務 (他に分類されないもの)	1,457	1,041	416	1,341	913	428	1,395	925	470
分 類 不 能 の 産 業	3,092	1,877	1,215	2,802	1,589	1,213	1,484	738	746

資料 総務部 総務課

20. 従業上の地位、男女別 15 歳以上人口

単位：人

各年10月1日現在

従業上の地位	平成 22 年			平成 27 年			令和 2 年		
	総数	男	女	総数	男	女	総数	男	女
総数 1)	45,207	26,602	18,605	44,628	25,292	19,336	46,041	25,191	20,850
雇 用 者	35,723	20,206	15,517	35,735	19,397	16,338	38,428	20,179	18,249
役 員	2,591	2,044	547	2,366	1,860	506	2,575	1,965	610
雇人のある業主	1,042	864	178	937	752	185	803	646	157
雇人のない業主	2,611	1,908	703	2,556	1,844	712	2,608	1,825	783
家族従業者	1,124	211	913	961	195	766	827	133	694

資料 総務部 総務課

1) 従業上の地位「不詳」を含む。

21. 住居種別・所有別一般世帯数及び人員

令和2年10月1日現在

区 分	世 帯 数	世帯人員 (人)	1世帯当たり 人員 (人)
住宅に住む一般世帯	47,748	102,260	2.14
主 世 帯	47,136	101,156	2.15
持 ち 家	26,791	67,570	2.52
公営・都市再生機構・公社の借家	2,377	4,399	1.85
民 営 の 借 家	16,602	26,706	1.61
給 与 住 宅	1,366	2,481	1.82
間 借 り	612	1,104	1.80
住宅以外に住む一般世帯	794	1,003	1.26

資料 総務部 総務課

22. 住宅種類別一般居住世帯数、世帯人員

令和2年10月1日現在

区 分	住宅に住む一般世帯		主 世 帯		
	世 帯 数	世帯人員 (人)	世 帯 数	世帯人員 (人)	1世帯当たり 人員 (人)
総 数	47,748	102,260	47,136	101,156	2.15
一 戸 建	19,328	49,610	18,911	48,785	2.58
長 屋 建	1,345	2,886	1,321	2,845	2.15
共 同 住 宅	27,024	49,661	26,855	49,425	1.84
1 ・ 2 階	3,817	5,657	3,795	5,630	1.48
3 ～ 5 階	14,146	23,753	14,043	23,613	1.68
6 ～ 10 階	7,308	15,741	7,279	15,699	2.16
11 ～ 14 階	1,211	2,949	1,202	2,932	2.44
15 階 以 上	542	1,561	536	1,551	2.89
そ の 他	51	103	49	101	2.06

資料 総務部 総務課

23. 住宅種別、所有の別、一般

区 分	世 帯 数 (世 帯)											
	総数	一戸建	長屋建	共 同 住 宅								
				総数	建物全体の階数				(再掲) 世帯が住んでいる階			
					1・2階建	3～5	6～10	11階建以上	1・2階建	3～5	6～10	11階建以上
住宅に住む一般世帯	47,748	19,328	1,345	27,024	3,817	14,146	7,308	1,753	13,402	10,860	2,411	351
主 世 帯	47,136	18,911	1,321	26,855	3,795	14,043	7,279	1,738	13,309	10,802	2,399	345
持 ち 家	26,791	17,767	680	8,331	93	2,364	4,219	1,655	2,519	3,937	1,559	316
公営・都市再生機構・公社	2,377	1	-	2,376	-	1,322	1,054	-	889	1,215	272	-
民営の借家	16,602	1,058	609	14,919	3,542	9,626	1,685	66	9,251	5,173	472	23
給 与 住 宅	1,366	85	32	1,229	160	731	321	17	650	477	96	6
間 借 り	612	417	24	169	22	103	29	15	93	58	12	6

資料 総務部 総務課

24. 一般世帯の家族類型、

親 族 人 員	総 数	親 族								
		総数	核 家 族 世 帯						そ	
			総数	夫 婦 の み	夫 婦 と 子 供	男 親 と 子 供	女 親 と 子 供	総数	夫 婦 と 両 親	
一 般 世 帯	48,542	28,563	26,879	9,540	12,941	528	3,870	1,684	23	
1 人 世 帯	19,613	-	-	-	-	-	-	-	-	
2 人 世 帯	13,228	12,936	12,620	9,540	-	412	2,668	316	-	
3 人 世 帯	7,924	7,884	7,378	-	6,281	99	998	506	-	
4 人 世 帯	5,925	5,904	5,433	-	5,239	15	179	471	23	
5 人 世 帯	1,485	1,477	1,237	-	1,214	1	22	240	-	
6 人 世 帯	285	283	175	-	173	-	2	108	-	
7 人 以 上 世 帯	82	79	36	-	34	1	1	43	-	

資料 総務部 総務課

世帯数及び人員（居住階層 — 特掲）

令和2年10月1日現在

その他	世帯 人員 (人)													その他
	総数	一戸建	長屋建	共同住宅										
				総数	建物全体の階数				(再掲) 世帯が住んでいる階					
					1・2階建	3～5	6～10	11階建以上	1・2階建	3～5	6～10	11階建以上		
51	102,260	49,610	2,886	49,661	5,657	23,753	15,741	4,510	23,070	20,505	5,212	874	103	
49	101,156	48,785	2,845	49,425	5,630	23,613	15,699	4,483	22,946	20,424	5,193	862	101	
13	67,570	46,060	1,447	20,036	157	5,281	10,358	4,240	6,072	9,414	3,778	772	27	
—	4,399	2	—	4,397	—	2,384	2,013	—	1,649	2,224	524	—	—	
16	26,706	2,497	1,299	22,875	5,223	14,794	2,675	183	14,185	7,908	716	66	35	
20	2,481	226	99	2,117	250	1,154	653	60	1,040	878	175	24	39	
2	1,104	825	41	236	27	140	42	27	124	81	19	12	2	

親族人員別世帯数

令和2年10月1日現在

世帯										非親族世帯	単独世帯
その他			親族世帯								
夫婦とひとり親	夫婦と子供	夫婦と子供と親	夫婦と他の親族(親、子供を含まない)	夫婦、子供と他の親族(親を含まない)	夫婦、親と他の親族(子供を含まない)	夫婦、子供、親と他の親族	兄弟姉妹の	他に分類されない親族			
270	85	408	59	193	10	33	283	320	335	19,613	
—	—	—	—	—	—	—	—	—	—	19,613	
—	—	—	—	—	—	—	259	57	275	—	
270	—	—	49	—	—	—	24	163	30	—	
—	—	222	8	130	6	—	—	82	19	—	
—	26	140	—	46	3	11	—	14	7	—	
—	40	43	—	12	1	9	—	3	2	—	
—	19	3	2	5	—	13	—	1	2	—	

25. 流 出

単位：人

市区町村名	平成 27 年			令和 2 年		
	総 数	就 業 者	通 学 者	総 数	就 業 者	通 学 者
流 出 人 口	31,501	26,765	4,736	31,709	27,462	4,247
府内他市区町村	23,891	20,387	3,504	24,350	21,121	3,229
他 府 県	7,610	6,378	1,232	7,359	6,341	1,018
大 阪 市	11,171	10,513	658	11,314	10,655	659
都 島 区	127	120	7	142	137	5
福 島 区	310	296	14	307	293	14
此 花 区	224	218	6	224	220	4
西 区	720	711	9	708	693	15
港 区	118	117	1	117	116	1
大 正 区	55	54	1	61	60	1
天 王 寺 区	254	155	99	253	148	105
浪 速 区	226	215	11	209	203	6
西 淀 川 区	255	252	3	258	252	6
東 淀 川 区	375	269	106	385	296	89
東 成 区	64	61	3	56	54	2
生 野 区	52	46	6	51	48	3
旭 区	77	57	20	75	56	19
城 東 区	160	150	10	140	138	2
阿 倍 野 区	136	127	9	132	110	22
住 吉 区	66	45	21	77	50	27
東 住 吉 区	43	36	7	42	40	2
西 成 区	71	70	1	74	74	—
淀 川 区	1,322	1,231	91	1,290	1,187	103
鶴 見 区	51	50	1	56	55	1
住 之 江 区	190	177	13	228	210	18
平 野 区	57	53	4	60	57	3
北 区	3,555	3,393	162	3,682	3,532	150
中 央 区	2,663	2,610	53	2,687	2,626	61
堺 市	219	182	37	188	156	32
堺 区	80	71	9	75	70	5
中 区	47	25	22	42	19	23
東 区	5	5	—	6	6	—
西 区	40	38	2	29	27	2
南 区	4	3	1	4	3	1
北 区	32	30	2	26	25	1
美 原 区	11	10	1	6	6	—
岸 和 田 市	15	15	—	17	17	—
豊 中 市	5,609	4,172	1,437	5,789	4,513	1276
吹 田 市	1,482	1,136	346	1,510	1,181	329
高 槻 市	335	253	82	308	238	70
守 口 市	108	103	5	118	111	7

人 口

各年10月1日現在

市区町村名	平成27年			令和2年		
	総数	就業者	通学者	総数	就業者	通学者
枚方市	155	103	52	143	105	38
茨木市	813	542	271	940	644	296
八尾市	73	65	8	69	62	7
泉佐野市	26	24	2	27	27	—
富田林市	12	8	4	12	9	3
寝屋川市	108	75	33	113	84	29
河内長野市	3	1	2	9	6	3
松原市	26	22	4	30	26	4
大東市	84	56	28	82	61	21
和泉市	19	12	7	17	12	5
箕面市	2,520	2,169	351	2,616	2,300	316
柏原市	37	17	20	47	29	18
羽曳野市	26	20	6	15	9	6
門真市	169	167	2	152	150	2
摂津市	207	179	28	217	194	23
東大阪市	362	271	91	315	257	58
泉南市	12	12	—	7	7	—
四條畷市	23	21	2	22	18	4
交野市	11	6	5	15	11	4
大阪狭山市	5	4	1	7	5	2
阪南市	1	1	—	1	1	—
島本町	11	11	—	11	11	—
豊能町	80	80	—	99	99	—
能勢町	106	101	5	77	75	2
忠岡町	5	5	—	2	2	—
熊取町	9	3	6	6	4	2
田尻町	4	4	—	4	4	—
その他の市町村	45	34	11	51	38	13
京都市府	753	440	313	722	462	260
京都市	588	326	262	551	340	211
北区	80	25	55	68	26	42
上京区	86	28	58	82	30	52
左京区	85	30	55	59	21	38
中京区	67	58	9	63	57	6
東山区	16	8	8	17	5	12
下京区	72	66	6	84	79	5
南区	51	41	10	48	38	10
右京区	50	24	26	39	29	10
伏見区	46	25	21	53	32	21
山科区	18	8	10	20	11	9
西京区	17	13	4	18	12	6

25. 流 出 人 口 (つぎ)

市区町村名	平成 27 年			令和 2 年		
	総 数	就 業 者	通 学 者	総 数	就 業 者	通 学 者
亀 岡 市	24	23	1	31	30	1
長 岡 京 市	30	26	4	31	20	11
八 幡 市	2	2	—	4	4	—
京 田 辺 市	52	14	38	37	8	29
久 御 山 町	5	5	—	6	6	—
その他の市町村	52	44	8	62	54	8
兵 庫 県	6,089	5,303	786	6,245	5,577	668
神 戸 市	920	708	212	836	653	183
東 灘 区	237	153	84	193	130	63
灘 区	113	55	58	119	62	57
兵 庫 区	50	47	3	39	37	2
長 田 区	16	11	5	16	15	1
須 磨 区	23	15	8	24	14	10
垂 水 区	11	8	3	3	3	—
北 区	55	51	4	46	41	5
中 央 区	368	337	31	351	318	33
西 区	47	31	16	45	33	12
姫 路 市	33	25	8	27	18	9
尼 崎 市	758	731	27	782	761	21
明 石 市	23	20	3	19	17	2
西 宮 市	782	513	269	761	550	211
芦 屋 市	68	53	15	55	42	13
伊 丹 市	905	899	6	1,030	1,023	7
宝 塚 市	862	654	208	863	681	182
川 西 市	1,424	1,416	8	1,520	1,512	8
三 田 市	122	96	26	156	126	30
丹波篠山市	16	16	—	8	8	—
猪 名 川 町	104	104	—	121	121	—
その他の市町村	72	68	4	67	65	2
東 京 都	209	196	13	61	57	4
神 奈 川 県	22	20	2	4	4	—
愛 知 県	49	47	2	19	16	3
三 重 県	14	13	1	11	11	—
滋 賀 県	122	88	34	124	88	36
奈 良 県	117	72	45	87	58	29
和 歌 山 県	18	14	4	21	14	7
岡 山 県	22	18	4	11	10	1
広 島 県	18	15	3	12	11	1
そ の 他 の 県	177	152	25	42	33	9

資料 総務部 総務課

26. 流入人口

単位：人

各年10月1日現在

市区町村名	平成27年			令和2年		
	総数	就業者	通学者	総数	就業者	通学者
流入人口	22,973	19,102	3,871	22,442	19,400	3,042
府内他市区町村	12,495	9,798	2,697	11,923	9,823	2,100
他府県	10,478	9,304	1,174	10,519	9,577	942
大阪市	1,816	1,475	341	1,870	1,592	278
都島区	59	53	6	74	65	9
福島区	62	49	13	68	63	5
此花区	55	43	12	35	33	2
西区	41	38	3	46	41	5
港区	44	36	8	37	29	8
大正区	28	22	6	26	20	6
天王寺区	38	36	2	37	36	1
浪速区	15	13	2	14	14	—
西淀川区	127	84	43	118	82	36
東淀川区	218	168	50	216	185	31
東成区	29	29	—	29	27	2
生野区	37	36	1	26	25	1
旭区	48	44	4	62	56	6
城東区	84	77	7	84	82	2
阿倍野区	47	45	2	54	53	1
住吉区	52	48	4	46	45	1
東住吉区	48	46	2	57	53	4
西成区	21	18	3	30	30	—
淀川区	438	297	141	474	349	125
鶴見区	54	52	2	61	58	3
住之江区	42	40	2	37	32	5
平野区	49	47	2	54	51	3
北区	126	103	23	138	118	20
中央区	54	51	3	47	45	2
堺市	189	179	10	188	183	5
堺区	39	36	3	39	38	1
中区	21	20	1	24	23	1
東区	22	20	2	17	17	—
西区	21	21	—	19	19	—
南区	27	24	3	23	23	—
北区	49	48	1	56	54	2
美原区	10	10	—	10	9	1

26. 流 入

市区町村名	平成 27 年			令和 2 年		
	総 数	就 業 者	通 学 者	総 数	就 業 者	通 学 者
岸和田市	31	31	—	19	18	1
豊中市	4,466	3,154	1,312	4,155	3,196	959
吹田市	942	717	225	890	722	168
泉大津市	15	14	1	13	11	2
高槻市	368	316	52	368	319	49
貝塚市	11	10	1	12	12	—
守口市	88	75	13	96	93	3
枚方市	136	132	4	105	102	3
茨木市	524	429	95	506	427	79
八尾市	74	72	2	77	75	2
泉佐野市	15	13	2	18	16	2
富田林市	13	11	2	9	8	1
寝屋川市	91	87	4	91	87	4
河内長野市	20	18	2	7	6	1
松原市	31	31	—	26	25	1
大東市	44	43	1	43	41	2
和泉市	34	32	2	35	35	—
箕面市	2,367	1,915	452	2,373	1,927	446
柏原市	14	10	4	14	13	1
羽曳野市	24	23	1	22	21	1
門真市	48	43	5	53	51	2
摂津市	120	104	16	102	89	13
高石市	16	9	7	13	10	3
藤井寺市	10	10	—	11	10	1
東大阪市	126	119	7	124	119	5
四條畷市	19	19	—	21	21	—
交野市	30	29	1	30	29	1
大阪狭山市	8	8	—	9	8	1
阪南市	7	6	1	2	2	—
島本町	34	31	3	30	28	2
豊能町	495	398	97	391	345	46
能勢町	250	216	34	185	167	18
熊取町	6	6	—	5	5	—
その他の市町村	13	13	—	10	10	—

人 口 (つづき)

市区町村名	平成 27 年			令和 2 年		
	総 数	就 業 者	通 学 者	総 数	就 業 者	通 学 者
京 都 府	321	306	15	401	391	10
京 都 市	149	141	8	169	164	5
北 区	8	7	1	9	9	—
左 京 区	10	9	1	8	8	—
中 京 区	15	15	—	15	14	1
下 京 区	10	10	—	6	6	—
南 区	11	11	—	16	16	—
右 京 区	17	17	—	18	18	—
伏 見 区	24	23	1	46	44	2
山 科 区	10	8	2	11	11	—
西 京 区	35	32	3	29	27	2
その他の区	9	9	—	11	11	—
宇 治 市	16	16	—	29	27	2
亀 岡 市	48	47	1	36	35	1
向 日 市	15	15	—	27	27	—
長 岡 京 市	47	44	3	62	62	—
八 幡 市	11	11	—	18	18	—
京 田 辺 市	9	7	2	10	10	—
その他の市町村	26	25	1	50	48	2
兵 庫 県	9,618	8,568	1,050	9,699	8,828	871
神 戸 市	466	445	21	494	469	25
東 灘 区	119	114	5	134	126	8
灘 区	60	57	3	69	65	4
兵 庫 区	21	20	1	19	18	1
長 田 区	14	14	—	18	18	—
須 磨 区	32	30	2	25	23	2
垂 水 区	26	26	—	40	39	1
北 区	125	119	6	118	113	5
中 央 区	37	36	1	38	37	1
西 区	32	29	3	33	30	3
姫 路 市	20	13	7	28	24	4
尼 崎 市	694	636	58	675	623	52
明 石 市	37	35	2	37	34	3
西 宮 市	761	614	147	755	637	118

26. 流入人口(つぎ)

市区町村名	平成27年			令和2年		
	総数	就業者	通学者	総数	就業者	通学者
芦屋市	72	62	10	64	50	14
伊丹市	952	864	88	961	872	89
加古川市	14	11	3	19	18	1
宝塚市	1,873	1,551	322	1,954	1,703	251
川西市	3,738	3,427	311	3,809	3,575	234
三田市	318	280	38	271	229	42
丹波篠山市	21	20	1	24	24	—
猪名川町	602	564	38	557	523	34
その他の市町村	50	46	4	51	47	4
東京都	22	19	3	15	14	1
神奈川県	24	21	3	10	10	—
愛知県	31	26	5	28	20	8
三重県	16	8	8	11	10	1
滋賀県	111	107	4	113	110	3
奈良県	166	145	21	138	131	7
和歌山県	18	14	4	17	14	3
岡山県	12	7	5	9	5	4
広島県	16	9	7	5	1	4
その他の県	123	74	49	73	43	30

資料 総務部 総務課

27. 夜間人口・昼間人口

単位：人

各年10月1日現在

年次	夜間人口	流出人口	流入人口	昼間人口	夜間人口100人当たり昼間人口
平成12年	101,455	34,650	27,010	93,815	92.5
17	100,201	33,175	27,484	94,510	94.3
22	104,229	31,069	24,237	97,397	93.4
27	103,069	31,501	22,973	94,541	91.7
令和2	104,993	31,709	22,442	95,726	91.2

資料 総務部 総務課

年齢不詳の者は含まない。

第4章 事業所

28. 産業分類別民営事

産 業 分 類	事 業 所 数			
	総 数	個 人	法 人	法人でない団体
計	3,647	1,562	2,066	19
A 農 業 , 林 業	9	—	9	—
農 業	9	—	9	—
B 漁 業	—	—	—	—
C 鉱 業 , 採 石 業 , 砂 利 採 取 業	—	—	—	—
D 建 設 業	231	38	193	—
総 合 工 事 業	115	21	94	—
職 別 工 事 業 (設 備 工 事 業 を 除 く)	52	12	40	—
設 備 工 事 業	64	5	59	—
E 製 造 業	107	27	80	—
食 料 品 製 造 業	12	2	10	—
飲 料 ・ た ば こ ・ 飼 料 製 造 業	2	—	2	—
織 維 工 業	7	1	6	—
木 材 ・ 木 製 品 製 造 業 (家 具 を 除 く)	1	—	1	—
家 具 ・ 装 備 品 製 造 業	5	3	2	—
パ ル プ ・ 紙 ・ 紙 加 工 品 製 造 業	3	1	2	—
印 刷 ・ 同 関 連 業	10	2	8	—
化 学 工 業	1	—	1	—
石 油 製 品 ・ 石 炭 製 品 製 造 業	1	1	—	—
プ ラ ス チ ッ ク 製 品 製 造 業	2	—	2	—
ゴ ム 製 品 製 造 業	1	—	1	—
な め し 革 ・ 同 製 品 ・ 毛 皮 製 造 業	—	—	—	—
窯 業 ・ 土 石 製 品 製 造 業	6	2	4	—
鉄 鋼 業	4	1	3	—
非 鉄 金 属 製 造 業	1	—	1	—
金 属 製 品 製 造 業	11	3	8	—
は ん 用 機 械 器 具 製 造 業	2	—	2	—
生 産 用 機 械 器 具 製 造 業	12	1	11	—
業 務 用 機 械 器 具 製 造 業	4	—	4	—
電 子 部 品 ・ デ バ イ ス ・ 電 子 回 路 製 造 業	3	—	3	—
電 気 機 械 器 具 製 造 業	5	3	2	—
情 報 通 信 機 械 器 具 製 造 業	—	—	—	—
輸 送 用 機 械 器 具 製 造 業	7	3	4	—
そ の 他 の 製 造 業	7	4	3	—
F 電 気 ・ ガ ス ・ 熱 供 給 ・ 水 道 業	4	—	4	—
電 気 業	1	—	1	—
ガ ス 業	—	—	—	—
熱 供 給 業	—	—	—	—
水 道 業	3	—	3	—
G 情 報 通 信 業	21	2	19	—
通 信 業	—	—	—	—
放 送 業	2	—	2	—
情 報 サ ー ビ ス 業	14	1	13	—
イ ン タ ー ネ ッ ト 附 随 サ ー ビ ス 業	1	—	1	—
映 像 ・ 音 声 ・ 文 字 情 報 制 作 業	4	1	3	—

業所数及び従業者数

平成28年6月1日現在

従業者数(人)								
総数			常雇			臨時・日雇		
計	男	女	計	男	女	計	男	女
38,172	21,218	16,954	33,101	18,206	14,895	5,071	3,012	2,059
32	25	7	20	17	3	12	8	4
32	25	7	20	17	3	12	8	4
—	—	—	—	—	—	—	—	—
—	—	—	—	—	—	—	—	—
1,217	953	264	758	597	161	459	356	103
532	397	135	359	273	86	173	124	49
354	291	63	177	141	36	177	150	27
331	265	66	222	183	39	109	82	27
9,639	8,123	1,516	9,297	7,841	1,456	342	282	60
1,027	505	522	992	497	495	35	8	27
21	15	6	7	5	2	14	10	4
29	8	21	18	—	18	11	8	3
3	2	1	3	2	1	—	—	—
9	7	2	4	2	2	5	5	—
66	52	14	59	46	13	7	6	1
74	56	18	59	44	15	15	12	3
155	43	112	152	41	111	3	2	1
1	1	—	—	—	—	1	1	—
14	9	5	13	8	5	1	1	—
3	2	1	2	1	1	1	1	—
—	—	—	—	—	—	—	—	—
80	68	12	73	64	9	7	4	3
11	8	3	8	5	3	3	3	—
8	5	3	5	4	1	3	1	2
176	138	38	150	115	35	26	23	3
8	8	—	5	5	—	3	3	—
39	33	6	28	23	5	11	10	1
85	74	11	79	68	11	6	6	—
450	417	33	448	415	33	2	2	—
30	22	8	16	11	5	14	11	3
—	—	—	—	—	—	—	—	—
7,284	6,610	674	7,123	6,451	672	161	159	2
66	40	26	53	34	19	13	6	7
18	16	2	18	16	2	—	—	—
8	6	2	8	6	2	—	—	—
—	—	—	—	—	—	—	—	—
—	—	—	—	—	—	—	—	—
10	10	—	10	10	—	—	—	—
184	147	37	151	124	27	33	23	10
—	—	—	—	—	—	—	—	—
7	6	1	6	5	1	1	1	—
160	127	33	140	114	26	20	13	7
3	2	1	—	—	—	3	2	1
14	12	2	5	5	—	9	7	2

28. 産業分類別民営事

産 業 分 類	事 業 所 数			
	総 数	個 人	法 人	法人でない団体
H 運 輸 業 , 郵 便 業	56	5	49	2
鉄 道 旅 客 運 送 業	—	—	—	—
道 路 貨 物 運 送 業	16	1	15	—
道 路 貨 物 運 送 業	22	4	18	—
水 空 運 輸 業	—	—	—	—
航 空 運 輸 業	1	—	1	—
倉 庫 業	—	—	—	—
運 輸 に 附 帯 す る サ ー ビ ス 業	16	—	14	2
郵 便 業 (信 書 便 事 業 を 含 む)	1	—	1	—
I 卸 売 業 , 小 売 業	854	336	516	2
各 種 商 品 卸 売 業	1	—	1	—
織 維 ・ 衣 服 等 卸 売 業	11	2	9	—
飲 食 料 品 卸 売 業	18	5	13	—
建 築 材 料 , 鉱 物 ・ 金 属 材 料 等 卸 売 業	31	4	27	—
機 械 器 具 卸 売 業	54	5	49	—
そ の 他 の 卸 売 業	68	11	57	—
各 種 商 品 小 売 業	4	—	3	1
織 物 ・ 衣 服 ・ 身 の 回 り 品 小 売 業	91	51	40	—
飲 食 料 品 小 売 業	215	96	119	—
機 械 器 具 小 売 業	93	37	56	—
そ の 他 の 小 売 業	241	119	121	1
無 店 舗 小 売 業	24	5	19	—
小 売 業 内 格 付 不 能	3	1	2	—
J 金 融 業 , 保 険 業	50	3	47	—
銀 行 業	15	—	15	—
協 同 組 織 金 融 業	3	—	3	—
貸 金 業 , ク レ ジ ッ ト カ ー ド 業 等 非 預 金 信 用 機 関	6	1	5	—
金 融 商 品 取 引 業 , 商 品 先 物 取 引 業	3	—	3	—
補 助 的 金 融 業 等	3	—	3	—
保 険 業 (保 険 媒 介 代 理 業 , 保 険 サ ー ビ ス 業 を 含 む)	20	2	18	—
K 不 動 産 業 ・ 物 品 賃 貸 業	407	137	270	—
不 動 産 取 引 業	71	7	64	—
不 動 産 賃 貸 業 ・ 管 理 業	323	129	194	—
物 品 賃 貸 業	13	1	12	—
L 学 術 研 究 , 専 門 ・ 技 術 サ ー ビ ス 業	119	56	63	—
学 術 ・ 開 発 研 究 機 関	5	—	5	—
専 門 サ ー ビ ス 業 (他 に 分 類 さ れ な い も の)	62	43	19	—
広 告 業	5	—	5	—
技 術 サ ー ビ ス 業 (他 に 分 類 さ れ な い も の)	46	12	34	—
学 術 研 究 , 専 門 ・ 技 術 サ ー ビ ス 業 内 格 付 不 能	1	1	—	—
M 宿 泊 業 , 飲 食 サ ー ビ ス 業	634	414	220	—
宿 泊 業	17	3	14	—
飲 食 店	558	398	160	—
持 ち 帰 り ・ 配 達 飲 食 サ ー ビ ス 業	59	13	46	—

業所数及び従業者数 (つぎ)

従業者数 (人)								
総数			常雇			臨時・日雇		
計	男	女	計	男	女	計	男	女
2,142	1,626	516	2,090	1,587	503	52	39	13
—	—	—	—	—	—	—	—	—
576	533	43	570	528	42	6	5	1
200	175	25	184	161	23	16	14	2
—	—	—	—	—	—	—	—	—
449	197	252	444	192	252	5	5	—
—	—	—	—	—	—	—	—	—
719	579	140	695	565	130	24	14	10
198	142	56	197	141	56	1	1	—
6,689	3,011	3,678	5,608	2,353	3,255	1,081	658	423
3	2	1	—	—	—	3	2	1
78	36	42	43	25	18	35	11	24
192	97	95	176	86	90	16	11	5
181	121	60	135	86	49	46	35	11
345	244	101	294	204	90	51	40	11
516	246	270	415	172	243	101	74	27
315	94	221	315	94	221	—	—	—
373	100	273	273	56	217	100	44	56
2,400	963	1,437	2,099	790	1,309	301	173	128
489	362	127	397	284	113	92	78	14
1,516	607	909	1,218	443	775	298	164	134
275	137	138	238	112	126	37	25	12
6	2	4	5	1	4	1	1	—
898	299	599	870	279	591	28	20	8
446	147	299	446	147	299	—	—	—
31	21	10	31	21	10	—	—	—
80	39	41	70	29	41	10	10	—
53	34	19	52	34	18	1	—	1
10	6	4	10	6	4	—	—	—
278	52	226	261	42	219	17	10	7
1,180	664	516	625	348	277	555	316	239
277	183	94	198	129	69	79	54	25
814	428	386	346	170	176	468	258	210
89	53	36	81	49	32	8	4	4
981	654	327	812	528	284	169	126	43
343	232	111	341	230	111	2	2	—
387	239	148	310	184	126	77	55	22
23	16	7	14	8	6	9	8	1
227	166	61	147	106	41	80	60	20
1	1	—	—	—	—	1	1	—
4,386	1,764	2,622	3,664	1,388	2,276	722	376	346
220	97	123	206	89	117	14	8	6
3,600	1,492	2,108	2,920	1,138	1,782	680	354	326
566	175	391	538	161	377	28	14	14

28. 産業分類別民営事

産 業 分 類	事 業 所 数			
	総 数	個 人	法 人	法人でない団体
N 生活関連サービス業，娯楽業	345	225	120	—
洗濯・理容・美容・浴場業	249	199	50	—
その他の生活関連サービス業	50	14	36	—
娯 楽 業	46	12	34	—
O 教育，学習支援業	161	87	74	—
学 校 教 育	14	—	14	—
その他の教育，学習支援業	147	87	60	—
P 医 療 ， 福 祉	434	208	224	2
医 療 業	286	206	78	2
保 健 衛 生	2	1	1	—
社会保険・社会福祉・介護事業	145	1	144	—
医療，福祉内各付不能	1	—	1	—
Q 複 合 サ ー ビ ス 事 業	14	—	14	—
郵 便 局	12	—	12	—
協同組合（他に分類されないもの）	2	—	2	—
R サービス業（他に分類されないもの）	201	24	164	13
政 治 ・ 経 済 ・ 文 化 団 体	32	—	20	12
宗 教	77	1	76	—
廃 棄 物 処 理 業	4	—	4	—
自 動 車 整 備 業	23	12	11	—
機械等修理業（別掲を除く）	16	7	9	—
職業紹介・労働者派遣業	6	1	5	—
その他の事業サービス業	39	2	37	—
その他のサービス業	3	—	2	1
サービス業に各付不能	1	1	—	—

資料 総務部 総務課

※従業者数は計のみ男女別の不詳を含む為、合致しない。

業所数及び従業者数 (つぎ)

従業者数 (人)								
総数			常雇			臨時・日雇		
計	男	女	計	男	女	計	男	女
1,875	882	993	1,507	678	829	368	204	164
982	385	597	690	227	463	292	158	134
340	221	119	301	197	104	39	24	15
553	276	277	516	254	262	37	22	15
1,236	456	780	893	340	553	343	116	227
464	144	320	405	131	274	59	13	46
772	312	460	488	209	279	284	103	181
5,792	1,524	4,268	5,161	1,202	3,959	631	322	309
2,596	790	1,806	2,152	509	1,643	444	281	163
56	28	28	55	28	27	1	—	1
3,133	702	2,431	2,947	661	2,286	186	41	145
7	4	3	7	4	3	—	—	—
89	40	49	89	40	49	—	—	—
61	24	37	61	24	37	—	—	—
28	16	12	28	16	12	—	—	—
1,814	1,034	780	1,538	868	670	276	166	110
242	96	146	206	69	137	36	27	9
199	117	82	134	65	69	65	52	13
33	27	6	24	21	3	9	6	3
92	77	15	66	57	9	26	20	6
102	79	23	87	65	22	15	14	1
73	51	22	65	47	18	8	4	4
1,029	571	458	915	530	385	114	41	73
43	15	28	41	14	27	2	1	1
1	1	—	—	—	—	1	1	—

29. 町丁別、産業大分類

単位：人

町名	総数		A農業、林業		B漁業		C鉱業、採石業、砂利採取業		D建設業		E製造業		F電気・ガス・熱供給・水道業		G情報通信業		H運輸業、郵便業	
	事業所	従業者	事業所	従業者	事業所	従業者	事業所	従業者	事業所	従業者	事業所	従業者	事業所	従業者	事業所	従業者	事業所	従業者
総数	3,647	38,172	9	32	—	—	—	—	231	1,217	107	9,639	4	18	21	184	56	2,142
ダイハツ町	10	6,123	—	—	—	—	—	—	—	—	1	6,008	1	6	—	—	1	24
旭丘1丁目	66	438	—	—	—	—	—	—	2	4	1	3	—	—	1	6	—	—
旭丘2丁目	35	146	—	—	—	—	—	—	3	9	—	—	—	—	—	—	—	—
旭丘3丁目	12	39	—	—	—	—	—	—	2	7	—	—	—	—	—	—	—	—
綾羽1丁目	15	77	—	—	—	—	—	—	3	7	3	25	—	—	—	—	—	—
綾羽2丁目	23	191	—	—	—	—	—	—	—	—	—	—	—	—	—	—	—	—
井口堂1丁目	117	823	—	—	—	—	—	—	3	14	1	4	—	—	—	—	3	13
井口堂2丁目	34	345	—	—	—	—	—	—	3	93	—	—	—	—	—	—	1	2
井口堂3丁目	43	306	—	—	—	—	—	—	2	6	1	5	—	—	—	—	—	—
宇保町	53	236	—	—	—	—	—	—	4	10	—	—	—	—	—	—	—	—
栄町	145	1,189	—	—	—	—	—	—	3	9	—	—	—	—	—	—	2	6
栄本町	89	547	—	—	—	—	—	—	1	8	2	8	—	—	—	—	1	10
吉田町	8	45	1	8	—	—	—	—	2	9	1	7	—	—	—	—	—	—
空港1丁目	53	1,142	—	—	—	—	—	—	7	32	4	431	—	—	1	15	6	303
空港2丁目	60	1,909	—	—	—	—	—	—	1	5	1	13	1	3	1	16	11	856
建石町	22	402	—	—	—	—	—	—	—	—	—	—	—	—	1	1	—	—
古江町	37	726	1	1	—	—	—	—	13	40	3	402	—	—	—	—	1	7
五月丘1丁目	13	38	—	—	—	—	—	—	1	2	1	1	—	—	—	—	—	—
五月丘2丁目	6	36	—	—	—	—	—	—	—	—	1	4	—	—	—	—	—	—
五月丘3丁目	4	7	—	—	—	—	—	—	—	—	—	—	—	—	—	—	—	—
五月丘4丁目	13	55	—	—	—	—	—	—	2	10	—	—	—	—	—	—	—	—
五月丘5丁目	10	46	—	—	—	—	—	—	—	—	—	—	—	—	—	—	—	—
呉服町	145	790	—	—	—	—	—	—	2	3	—	—	—	—	—	—	—	—
室町	84	661	—	—	—	—	—	—	1	5	1	1	—	—	1	4	—	—
住吉1丁目	62	693	—	—	—	—	—	—	7	30	3	255	—	—	1	1	1	13
住吉2丁目	44	571	—	—	—	—	—	—	6	36	2	4	—	—	1	1	3	23
渋谷1丁目	20	122	—	—	—	—	—	—	3	44	1	6	—	—	—	—	1	20
渋谷2丁目	13	57	—	—	—	—	—	—	—	—	—	—	—	—	—	—	—	—
渋谷3丁目	13	41	—	—	—	—	—	—	2	13	1	1	—	—	—	—	—	—
上池田1丁目	20	119	—	—	—	—	—	—	2	7	—	—	1	8	—	—	—	—
上池田2丁目	21	122	—	—	—	—	—	—	3	9	1	3	—	—	—	—	—	—
城山町	8	21	—	—	—	—	—	—	1	4	—	—	—	—	—	—	—	—
城南1丁目	84	921	—	—	—	—	—	—	4	11	—	—	—	—	1	8	1	8
城南2丁目	60	644	—	—	—	—	—	—	2	5	1	1	—	—	1	39	1	198
城南3丁目	70	676	—	—	—	—	—	—	4	21	5	48	—	—	—	—	1	14
新町	48	273	—	—	—	—	—	—	1	6	3	17	—	—	—	—	—	—
神田1丁目	64	576	—	—	—	—	—	—	5	45	—	—	—	—	—	—	1	—
神田2丁目	44	536	—	—	—	—	—	—	1	2	2	20	—	—	—	—	2	23
神田3丁目	37	312	—	—	—	—	—	—	6	42	—	—	—	—	—	—	2	42
神田4丁目	33	212	—	—	—	—	—	—	8	33	1	4	—	—	—	—	1	14

別事業所数及び従業者数

平成28年6月1日現在

I 卸売業, 小売業		J 金融業, 保険業		K 不動産業, 物品賃貸業		L 学術研究, 専門・技術サービス業		M 宿泊業, 飲食サービス業		N 生活関連サービス業, 娯楽業		O 教育, 学習支援業		P 医療, 福祉		Q 複合サービス事業		R サービス業 (他に分類されないもの)	
事業所	従業者	事業所数	従業者数	事業所数	従業者数	事業所数	従業者数	事業所数	従業者数	事業所数	従業者数	事業所数	従業者数	事業所数	従業者数	事業所数	従業者数	事業所数	従業者数
854	6,689	50	898	407	1,180	119	981	634	4,386	345	1,875	161	1,236	434	5,792	14	89	201	1,814
3	15	1	15	—	—	—	—	3	55	—	—	—	—	—	—	—	—	—	—
21	275	—	—	1	1	1	2	14	32	11	19	3	29	9	61	—	—	2	6
4	25	2	18	4	12	3	12	5	16	4	6	2	10	7	37	—	—	1	1
1	2	—	—	2	4	1	1	1	3	2	5	1	1	2	16	—	—	—	—
3	4	—	—	—	—	1	17	—	—	1	1	1	6	1	10	—	—	2	7
4	44	—	—	—	—	1	3	—	—	3	23	2	8	—	—	—	—	13	113
22	350	2	2	21	50	5	23	19	177	15	44	6	37	16	100	—	—	4	9
9	58	—	—	8	29	—	—	3	9	3	8	2	6	4	137	1	3	—	—
7	43	1	18	5	11	1	1	12	41	4	58	2	20	7	99	—	—	1	4
14	88	—	—	4	8	3	7	4	10	5	6	6	9	12	92	1	6	—	—
55	322	5	193	1	4	1	2	28	282	20	87	9	51	17	200	—	—	4	33
32	116	—	—	2	7	—	—	20	82	12	128	5	62	11	114	1	7	2	5
1	16	—	—	—	—	1	1	—	—	—	—	—	—	—	—	—	—	2	4
14	116	—	—	4	38	1	1	7	90	6	80	1	3	—	—	—	—	2	33
22	229	2	39	1	6	—	—	10	221	—	—	—	—	2	18	—	—	8	503
6	32	3	11	3	18	—	—	3	30	—	—	—	—	4	306	—	—	2	4
10	51	—	—	2	4	1	8	2	25	1	1	—	—	1	178	—	—	2	9
—	—	—	—	6	13	—	—	1	6	1	3	—	—	2	8	1	5	—	—
1	17	—	—	1	1	—	—	—	—	—	—	2	13	—	—	—	—	1	1
1	1	—	—	1	1	—	—	1	4	—	—	—	—	—	—	—	—	1	1
1	6	—	—	2	5	1	1	2	4	3	8	1	9	1	12	—	—	—	—
1	1	—	—	4	12	—	—	—	—	—	—	2	8	2	17	—	—	1	8
51	313	6	76	9	36	7	51	24	75	13	50	2	3	27	179	—	—	4	4
18	70	2	63	13	53	8	31	8	50	10	56	5	58	15	266	—	—	2	4
12	137	1	1	10	17	5	16	4	7	1	1	2	6	8	127	—	—	7	82
17	294	—	—	4	10	3	45	3	29	2	20	1	37	1	66	—	—	1	6
1	5	—	—	5	7	1	3	4	28	1	1	2	3	1	5	—	—	—	—
1	2	—	—	1	2	—	—	—	—	—	—	4	11	5	38	—	—	2	4
1	2	—	—	4	5	2	5	—	—	—	—	—	—	1	12	—	—	2	3
4	17	—	—	1	2	—	—	1	2	4	7	1	5	3	20	—	—	3	51
2	18	—	—	2	16	1	—	4	10	3	6	2	8	1	29	1	14	1	9
—	—	—	—	4	8	—	—	2	3	1	6	—	—	—	—	—	—	—	—
19	144	3	152	8	32	7	33	10	150	9	20	6	49	6	60	—	—	10	254
8	37	5	114	5	27	4	25	11	61	6	32	2	3	8	51	—	—	6	51
22	181	—	—	5	11	2	17	9	114	5	57	2	20	10	155	—	—	5	38
21	63	1	3	1	1	—	—	3	4	5	31	—	—	9	115	—	—	4	33
9	87	—	—	9	21	3	192	9	60	11	20	2	10	14	135	1	6	—	—
20	304	—	—	8	26	—	—	3	21	1	19	—	—	5	105	—	—	2	16
10	59	—	—	10	25	—	—	1	6	—	—	1	1	4	130	—	—	3	7
6	60	—	—	5	13	1	1	4	36	2	27	1	10	—	—	—	—	4	14

29. 町丁別、産業大分類

町名	総数		A農業, 林業		B漁業		C鉱業, 採石業, 砂利採取業		D建設業		E製造業		F電気・ガス・熱供給・水道業		G情報通信業		H運輸業, 郵便業	
	事業所	従業者	事業所	従業者	事業所	従業者	事業所	従業者	事業所	従業者	事業所	従業者	事業所	従業者	事業所	従業者	事業所	従業者
菅原町	161	841	-	-	-	-	-	-	4	20	-	-	-	-	-	-	-	-
西本町	25	92	-	-	-	-	-	-	3	8	2	3	-	-	-	-	-	-
石橋1丁目	341	1,975	-	-	-	-	-	-	-	-	3	7	-	-	2	6	-	-
石橋2丁目	190	1,199	-	-	-	-	-	-	4	20	-	-	-	-	1	6	-	-
石橋3丁目	33	283	-	-	-	-	-	-	-	-	2	6	-	-	1	7	-	-
石橋4丁目	46	214	-	-	-	-	-	-	6	64	3	35	-	-	1	5	-	-
荘園1丁目	32	255	-	-	-	-	-	-	9	54	1	3	-	-	-	-	1	1
荘園2丁目	14	118	-	-	-	-	-	-	1	5	1	3	-	-	-	-	-	-
大和町	28	189	-	-	-	-	-	-	1	3	-	-	-	-	-	-	-	-
中川原町	30	234	3	14	-	-	-	-	7	70	-	-	-	-	-	-	-	-
槻木町	32	89	-	-	-	-	-	-	1	3	3	6	-	-	-	-	1	1
天神1丁目	77	1,061	-	-	-	-	-	-	4	12	-	-	-	-	-	-	1	99
天神2丁目	31	104	-	-	-	-	-	-	1	1	-	-	-	-	-	-	-	-
東山町	30	411	-	-	-	-	-	-	5	32	3	10	-	-	-	-	-	-
桃園1丁目	10	65	-	-	-	-	-	-	1	1	2	36	-	-	-	-	-	-
桃園2丁目	10	1,247	-	-	-	-	-	-	-	-	1	1,134	-	-	1	9	-	-
畑1丁目	43	169	-	-	-	-	-	-	5	13	-	-	-	-	1	3	-	-
畑2丁目	14	58	-	-	-	-	-	-	2	7	1	2	-	-	-	-	-	-
畑3丁目	38	264	-	-	-	-	-	-	3	6	-	-	-	-	1	4	-	-
畑4丁目	28	75	-	-	-	-	-	-	3	18	-	-	-	-	-	-	-	-
畑5丁目	10	52	-	-	-	-	-	-	1	5	-	-	-	-	1	2	-	-
八王子1丁目	15	101	1	1	-	-	-	-	2	2	1	2	-	-	-	-	-	-
八王子2丁目	6	42	-	-	-	-	-	-	-	-	-	-	-	-	-	-	-	-
鉢塚1丁目	43	557	-	-	-	-	-	-	5	31	-	-	-	-	-	-	-	-
鉢塚2丁目	60	400	1	6	-	-	-	-	4	38	4	18	-	-	1	3	1	2
鉢塚3丁目	58	422	-	-	-	-	-	-	6	18	3	6	-	-	1	46	1	12
姫室町	34	732	-	-	-	-	-	-	-	-	3	450	-	-	-	-	1	3
伏尾台1丁目	16	100	1	1	-	-	-	-	3	10	1	2	-	-	-	-	-	-
伏尾台2丁目	2	30	-	-	-	-	-	-	-	-	-	-	-	-	-	-	-	-
伏尾台3丁目	14	59	-	-	-	-	-	-	-	-	-	-	-	-	-	-	-	-
伏尾台4丁目	7	12	1	1	-	-	-	-	2	4	-	-	-	-	-	-	-	-
伏尾台5丁目	7	18	-	-	-	-	-	-	-	-	-	-	-	-	-	-	1	2
伏尾町	26	323	-	-	-	-	-	-	4	11	1	2	-	-	1	2	-	-
豊島南1丁目	42	305	-	-	-	-	-	-	5	24	9	95	-	-	-	-	3	67
豊島南2丁目	50	732	-	-	-	-	-	-	9	85	14	372	-	-	-	-	3	117
豊島北1丁目	28	253	-	-	-	-	-	-	2	5	3	169	-	-	-	-	2	30
豊島北2丁目	49	220	-	-	-	-	-	-	4	9	1	1	-	-	-	-	-	-
満寿美町	140	1,642	-	-	-	-	-	-	4	9	1	1	-	-	-	-	1	232
木部町	44	308	-	-	-	-	-	-	8	34	1	3	1	1	-	-	-	-
緑丘1丁目	23	604	-	-	-	-	-	-	1	3	1	1	-	-	-	-	-	-
緑丘2丁目	22	104	-	-	-	-	-	-	1	11	1	1	-	-	-	-	-	-

資料 総務部 総務課

別事業所数及び従業者数 (つづき)

平成28年6月1日現在

I 卸売業, 小売業		J 金融業, 保険業		K 不動産業, 物品賃貸業		L 学術研究, 専門・技術サービス業		M 宿泊業, 飲食サービス業		N 生活関連サービス業, 娯楽業		O 教育, 学習支援業		P 医療, 福祉		Q 複合サービス事業		R サービス業 (他に分類されないもの)	
事業所	従業者	事業所数	従業者数	事業所数	従業者数	事業所数	従業者数	事業所数	従業者数	事業所数	従業者数	事業所数	従業者数	事業所数	従業者数	事業所数	従業者数	事業所数	従業者数
36	133	3	40	17	69	9	19	41	198	19	72	10	90	21	190	-	-	1	10
5	13	-	-	3	7	2	12	3	11	3	12	-	-	3	22	-	-	1	4
87	597	6	74	12	52	4	10	129	678	51	185	10	101	32	251	1	8	4	6
18	130	2	35	18	50	1	8	96	502	22	233	12	83	14	104	-	-	2	28
4	105	-	-	9	51	-	-	5	17	1	14	2	5	5	65	-	-	4	13
10	20	-	-	7	14	2	5	1	5	5	8	2	3	6	45	1	4	2	6
7	28	-	-	6	15	1	5	1	38	1	3	-	-	2	98	-	-	3	10
-	-	-	-	3	4	-	-	1	5	1	7	3	87	1	3	-	-	3	4
10	146	-	-	5	18	1	1	5	13	3	4	1	2	2	2	-	-	-	-
9	35	-	-	-	-	-	-	4	86	-	-	-	-	-	-	2	17	5	12
6	16	-	-	3	13	2	3	8	22	3	6	1	9	2	5	-	-	2	5
10	53	2	16	12	35	-	-	11	55	8	30	3	49	20	660	-	-	6	52
9	41	-	-	2	3	-	-	5	12	2	3	1	1	10	41	-	-	1	2
6	38	-	-	-	-	-	-	3	36	-	-	-	-	9	283	-	-	4	12
1	3	-	-	3	10	-	-	1	3	-	-	-	-	2	12	-	-	-	-
2	20	-	-	-	-	-	-	1	65	4	18	-	-	-	-	-	-	1	1
9	37	-	-	5	17	4	13	2	6	4	7	6	19	5	48	1	5	1	1
3	15	-	-	3	7	-	-	1	16	1	2	-	-	3	9	-	-	-	-
4	17	-	-	17	33	1	1	3	31	1	114	2	9	2	35	-	-	4	14
2	5	-	-	11	27	2	3	3	9	2	3	1	1	1	4	-	-	3	5
3	13	-	-	-	-	1	2	-	-	-	-	1	3	2	24	-	-	1	3
3	29	-	-	2	4	1	7	-	-	-	-	1	10	3	28	-	-	1	18
4	37	-	-	-	-	-	-	1	4	1	1	-	-	-	-	-	-	-	-
15	252	-	-	3	7	-	-	2	116	3	27	-	-	9	108	-	-	6	16
17	163	-	-	11	22	1	7	7	67	2	3	3	16	2	22	-	-	6	33
16	101	-	-	10	22	-	-	9	127	4	27	-	-	6	56	1	4	1	3
6	51	-	-	3	3	1	4	9	50	2	67	1	-	5	90	-	-	3	14
6	50	1	3	-	-	-	-	1	4	1	2	-	-	2	28	-	-	-	-
-	-	-	-	-	-	-	-	1	3	-	-	1	27	-	-	-	-	-	-
5	27	-	-	-	-	1	2	1	2	3	7	1	3	3	18	-	-	-	-
2	4	-	-	-	-	-	-	-	-	-	-	1	2	-	-	-	-	1	1
1	3	-	-	1	3	-	-	1	2	-	-	-	-	-	-	1	4	2	4
6	26	-	-	4	10	-	-	4	144	-	-	-	-	4	112	-	-	2	16
4	37	-	-	10	23	-	-	3	13	1	7	-	-	4	30	-	-	3	9
11	121	-	-	3	6	2	12	2	8	1	3	-	-	-	-	-	-	5	8
3	11	-	-	12	20	1	1	-	-	2	3	-	-	2	13	-	-	1	1
12	60	-	-	10	16	1	6	2	2	6	31	4	17	8	72	1	6	-	-
28	492	2	25	18	67	8	21	24	209	18	122	9	46	18	281	-	-	9	137
13	132	-	-	6	13	1	6	4	61	1	17	-	-	2	20	-	-	7	21
2	5	-	-	1	1	4	330	2	16	1	2	4	150	5	68	-	-	2	28
5	19	-	-	1	2	3	5	2	7	3	5	3	7	3	47	-	-	-	-

30. 産業分類別、従業者規模別

単位：人

産 業 分 類	総数		規 模			
			1～4人		5～9人	
	事業所数	従業者数	事業所数	従業者数	事業所数	従業者数
平成 8	4,340	37,569	2,820	6,037	830	5,358
13	3,858	42,324	2,468	5,233	719	4,656
18	3,509	37,605	2,189	4,744	622	4,046
24	3,649	38,225	2,215	4,806	723	4,701
28	3,647	38,172	2,191	4,681	711	4,720
A 農 業 , 林 業	9	32	5	7	4	25
農 業	9	32	5	7	4	25
B 漁 業	—	—	—	—	—	—
C 鉱 業 , 採 石 業 , 砂 利 採 取 業	—	—	—	—	—	—
D 建 設 業	231	1,217	151	345	53	336
総 合 工 事 業	115	532	78	187	25	165
職 別 工 事 業 (設 備 工 事 業 を 除 く)	52	354	30	65	15	93
設 備 工 事 業	64	331	43	93	13	78
E 製 造 業	107	9,639	55	116	22	142
食 料 品 製 造 業	12	1,027	5	11	2	11
飲 料 ・ た ば こ ・ 飼 料 製 造 業	2	21	1	2	—	—
繊 維 工 業	7	29	5	9	1	5
木 材 ・ 木 製 品 製 造 業 (家 具 を 除 く)	1	3	1	3	—	—
家 具 ・ 装 備 品 製 造 業	5	9	5	9	—	—
パ ル プ ・ 紙 ・ 紙 加 工 品 製 造 業	3	66	—	—	2	11
印 刷 ・ 同 関 連 業	10	74	5	10	2	13
化 学 工 業	1	155	—	—	—	—
石 油 製 品 ・ 石 炭 製 品 製 造 業	1	1	1	1	—	—
プ ラ ス チ ッ ク 製 品 製 造 業	2	14	1	1	—	—
ゴ ム 製 品 製 造 業	1	3	1	3	—	—
な め し 革 ・ 同 製 品 ・ 毛 皮 製 造 業	—	—	—	—	—	—
窯 業 ・ 土 石 製 品 製 造 業	6	80	2	4	1	5
鉄 鋼 業	4	11	4	11	—	—
非 鉄 金 属 製 造 業	1	8	—	—	1	8
金 属 製 品 製 造 業	11	176	4	10	4	28
は ん 用 機 械 器 具 製 造 業	2	8	1	1	1	7
生 産 用 機 械 器 具 製 造 業	12	39	9	19	3	20
業 務 用 機 械 器 具 製 造 業	4	85	1	1	1	5
電 子 部 品 ・ デ バ イ ス ・ 電 子 回 路 製 造 業	3	450	—	—	—	—
電 気 機 械 器 具 製 造 業	5	30	3	10	1	7
情 報 通 信 機 械 器 具 製 造 業	—	—	—	—	—	—
輸 送 用 機 械 器 具 製 造 業	7	7,284	2	5	2	14
そ の 他 の 製 造 業	7	66	4	6	1	8
F 電 気 ・ ガ ス ・ 熱 供 給 ・ 水 道 業	4	18	2	4	2	14
電 気 業	1	8	—	—	1	8
ガ ス 業	—	—	—	—	—	—
熱 供 給 業	—	—	—	—	—	—
水 道 業	3	10	2	4	1	6
G 情 報 通 信 業	21	184	10	22	7	46
通 信 業	—	—	—	—	—	—
放 送 業	2	7	1	1	1	6
情 報 サ ー ビ ス 業	14	160	6	15	4	29
イ ン タ ー ネ ッ ト 附 随 サ ー ビ ス 業	1	3	1	3	—	—
映 像 ・ 音 声 ・ 文 字 情 報 制 作 業	4	14	2	3	2	11

事業所数及び従業者数（民営）

模		別								派遣・下請従業者のみ
10～19人		20～29人		30～49人		50～99人 1)		100人以上 2)		事業所数
事業所数	従業者数	事業所数	従業者数	事業所数	従業者数	事業所数	従業者数	事業所数	従業者数	事業所数
404	5,384	127	3,007	84	3,140	45	2,956	30	11,687	—
388	5,177	104	2,449	93	3,518	42	2,933	39	18,358	5
406	5,432	120	2,832	85	3,275	35	2,306	43	14,970	9
392	5,361	124	2,936	100	3,568	31	2,110	40	14,743	24
401	5,348	137	3,285	101	3,820	49	3,440	29	12,878	28
—	—	—	—	—	—	—	—	—	—	—
—	—	—	—	—	—	—	—	—	—	—
—	—	—	—	—	—	—	—	—	—	—
—	—	—	—	—	—	—	—	—	—	—
19	257	5	116	2	76	1	87	—	—	—
11	140	—	—	1	40	—	—	—	—	—
5	73	—	—	1	36	1	87	—	—	—
3	44	5	116	—	—	—	—	—	—	—
10	150	5	123	2	69	3	205	9	8,834	1
1	13	1	28	—	—	—	—	3	964	—
1	19	—	—	—	—	—	—	—	—	—
1	15	—	—	—	—	—	—	—	—	—
—	—	—	—	—	—	—	—	—	—	—
—	—	—	—	—	—	—	—	—	—	—
—	—	—	—	—	—	1	55	—	—	—
2	30	1	21	—	—	—	—	—	—	—
—	—	—	—	—	—	—	—	1	155	—
—	—	—	—	—	—	—	—	—	—	—
1	13	—	—	—	—	—	—	—	—	—
—	—	—	—	—	—	—	—	—	—	—
—	—	—	—	—	—	—	—	—	—	—
1	19	2	52	—	—	—	—	—	—	—
—	—	—	—	—	—	—	—	—	—	—
—	—	—	—	—	—	—	—	—	—	—
—	—	1	22	1	34	1	82	—	—	—
—	—	—	—	—	—	—	—	—	—	—
—	—	—	—	—	—	—	—	—	—	—
1	11	—	—	—	—	1	68	—	—	—
—	—	—	—	—	—	—	—	2	450	1
1	13	—	—	—	—	—	—	—	—	—
—	—	—	—	—	—	—	—	—	—	—
—	—	—	—	—	—	—	—	3	7,265	—
1	17	—	—	1	35	—	—	—	—	—
—	—	—	—	—	—	—	—	—	—	—
—	—	—	—	—	—	—	—	—	—	—
—	—	—	—	—	—	—	—	—	—	—
—	—	—	—	—	—	—	—	—	—	—
2	31	—	—	2	85	—	—	—	—	—
—	—	—	—	—	—	—	—	—	—	—
—	—	—	—	—	—	—	—	—	—	—
2	31	—	—	2	85	—	—	—	—	—
—	—	—	—	—	—	—	—	—	—	—
—	—	—	—	—	—	—	—	—	—	—

30. 産業分類別、従業者規模別

産 業 分 類	総 数		規 模			
			1～4人		5～9人	
	事業所数	従業者数	事業所数	従業者数	事業所数	従業者数
H 運 輸 業 ， 郵 便 業	56	2,142	13	26	11	80
鉄 道 業	—	—	—	—	—	—
道 路 旅 客 運 送 業	16	576	3	4	1	6
道 路 貨 物 運 送 業	22	200	7	16	8	60
水 運 業	—	—	—	—	—	—
航 空 運 輸 業	1	449	—	—	—	—
倉 庫 業	—	—	—	—	—	—
運 輸 に 附 帯 す る サ ー ビ ス 業	16	719	3	6	2	14
郵 便 業 (信 書 便 事 業 を 含 む)	1	198	—	—	—	—
I 卸 売 業 ， 小 売 業	854	6,689	499	1,108	166	1,121
各 種 商 品 卸 売 業	1	3	1	3	—	—
繊 維 ・ 衣 服 等 卸 売 業	11	78	6	13	2	11
飲 食 料 品 卸 売 業	18	192	10	25	4	32
建 築 材 料 ， 鉱 物 ・ 金 属 材 料 等 卸 売 業	31	181	17	42	9	68
機 械 器 具 卸 売 業	54	345	29	66	17	110
そ の 他 の 卸 売 業	68	516	42	96	16	105
各 種 商 品 小 売 業	4	315	1	4	2	17
織 物 ・ 衣 服 ・ 身 の 回 り 品 小 売 業	91	373	72	146	10	69
飲 食 料 品 小 売 業	215	2,400	103	246	32	214
機 械 器 具 小 売 業	93	489	61	134	16	109
そ の 他 の 小 売 業	241	1,516	142	302	54	360
無 店 舗 小 売 業	24	275	13	25	4	26
小 売 業 内 格 付 不 能	3	6	2	6	—	—
J 金 融 業 ， 保 険 業	50	898	18	39	6	39
銀 行 業	15	446	1	1	1	5
協 同 組 織 金 融 業	3	31	—	—	1	8
貸 金 業 ， ク レ ジ ッ ト カ ー ド 業 等 非 預 金 信 用 機 関	6	80	2	4	1	5
金 融 商 品 取 引 業 ， 商 品 先 物 取 引 業	3	53	1	3	—	—
補 助 的 金 融 業 等	3	10	3	10	—	—
保 険 業 (保 険 媒 介 代 理 業 ， 保 険 サ ー ビ ス 業 を 含 む)	20	278	11	21	3	21
K 不 動 産 業 ・ 物 品 賃 貸 業	407	1,180	342	699	51	314
不 動 産 取 引 業	71	277	49	124	20	132
不 動 産 賃 貸 業 ・ 管 理 業	323	814	290	571	24	133
物 品 賃 貸 業	13	89	3	4	7	49
L 学 術 研 究 ， 専 門 ・ 技 術 サ ー ビ ス 業	119	981	80	164	26	170
学 術 ・ 開 発 研 究 機 関	5	343	—	—	3	20
専 門 サ ー ビ ス 業 (他 に 分 類 さ れ な い も の)	62	387	45	91	13	83
広 告 業	5	23	3	6	1	6
技 術 サ ー ビ ス 業 (他 に 分 類 さ れ な い も の)	46	227	31	66	9	61
学 術 研 究 ， 専 門 ・ 技 術 サ ー ビ ス 業 内 格 付 不 能	1	1	1	1	—	—
M 宿 泊 業 ， 飲 食 サ ー ビ ス 業	634	4,386	389	835	121	799
宿 泊 業	17	220	3	6	6	42
飲 食 店	558	3,600	354	739	104	685
持 ち 帰 り ・ 配 達 飲 食 サ ー ビ ス 業	59	566	32	90	11	72

事業所数及び従業者数（民営）（つづき）

模 別										
10～19人		20～29人		30～49人		50～99人 1)		100人以上 2)		派遣・下請従業者のみ
事業所数	従業者数	事業所数	従業者数	事業所数	従業者数	事業所数	従業者数	事業所数	従業者数	事業所数
14	204	5	119	2	69	4	357	5	1,287	2
—	—	—	—	—	—	—	—	—	—	—
4	65	2	46	1	35	3	258	1	162	1
5	74	2	50	—	—	—	—	—	—	—
—	—	—	—	—	—	—	—	—	—	—
—	—	—	—	—	—	—	—	1	449	—
—	—	—	—	—	—	—	—	—	—	—
5	65	1	23	1	34	1	99	2	478	1
—	—	—	—	—	—	—	—	1	198	—
114	1,505	33	765	26	965	9	663	3	562	4
—	—	—	—	—	—	—	—	—	—	—
1	10	2	44	—	—	—	—	—	—	—
1	18	1	27	2	90	—	—	—	—	—
4	49	1	22	—	—	—	—	—	—	—
5	66	1	28	2	75	—	—	—	—	—
5	66	1	25	2	80	—	—	1	144	1
—	—	—	—	—	—	—	—	1	294	—
6	68	1	21	2	69	—	—	—	—	—
46	640	16	366	12	437	5	373	1	124	—
12	160	4	86	—	—	—	—	—	—	—
30	370	6	146	5	176	2	162	—	—	2
4	58	—	—	1	38	2	128	—	—	—
—	—	—	—	—	—	—	—	—	—	—
9	130	3	71	10	380	4	239	—	—	—
4	55	1	22	5	194	3	169	—	—	—
2	23	—	—	—	—	—	—	—	—	—
2	34	—	—	1	37	—	—	—	—	—
1	18	—	—	1	32	—	—	—	—	—
—	—	—	—	—	—	—	—	—	—	—
—	—	2	49	3	117	1	70	—	—	—
10	116	2	51	—	—	—	—	—	—	2
2	21	—	—	—	—	—	—	—	—	—
5	59	2	51	—	—	—	—	—	—	2
3	36	—	—	—	—	—	—	—	—	—
6	78	4	92	—	—	—	—	2	477	1
—	—	1	26	—	—	—	—	1	297	—
1	10	1	23	—	—	—	—	1	180	1
1	11	—	—	—	—	—	—	—	—	—
4	57	2	43	—	—	—	—	—	—	—
—	—	—	—	—	—	—	—	—	—	—
63	853	26	633	22	808	5	333	1	125	7
2	25	1	22	—	—	—	—	1	125	4
54	732	22	538	19	710	3	196	—	—	2
7	96	3	73	3	98	2	137	—	—	1

30. 産業分類別、従業者規模別

産 業 分 類	総数		規			
			1～4人		5～9人	
	事業所数	従業者数	事業所数	従業者数	事業所数	従業者数
N 生活関連サービス業，娯楽業	345	1,875	258	526	44	290
洗濯・理容・美容・浴場業	249	982	214	428	18	115
その他の生活関連サービス業	50	340	26	62	15	97
娯楽業	46	553	18	36	11	78
O 教育，学習支援業	161	1,236	88	165	35	237
学校教育	14	464	—	—	—	—
その他の教育，学習支援業	147	772	88	165	35	237
P 医療，福祉	434	5,792	138	339	129	896
医療業	286	2,596	120	291	93	640
保健衛生	2	56	1	1	—	—
社会保険・社会福祉・介護事業	145	3,133	17	47	35	249
医療・福祉内各付不能	1	7	—	—	1	7
Q 複合サービス事業	14	89	5	18	7	43
郵便局	12	61	5	18	7	43
協同組合（他に分類されないもの）	2	28	—	—	—	—
R サービス業（他に分類されないもの）	201	1,814	138	268	27	168
廃棄物処理業	4	33	2	8	1	7
自動車整備業	23	92	18	38	4	21
機械等修理業（別掲を除く）	16	102	10	14	3	20
職業紹介・労働者派遣業	6	73	1	2	2	11
その他の事業サービス業	39	1,029	15	30	6	46
政治・経済・文化団体	32	242	22	32	3	19
宗教	77	199	68	142	8	44
その他のサービス業	3	43	1	1	—	—
サービス業（政治・経済・文化団体、宗教を除く）内格付不能	1	1	1	1	—	—

資料 総務部 総務課

事業所数及び従業者数（民営）（つぎ）

模		別								
10～19人		20～29人		30～49人		50～99人 1)		100人以上 2)		派遣・下請従業者のみ
事業所数	従業者数	事業所数	従業者数	事業所数	従業者数	事業所数	従業者数	事業所数	従業者数	事業所数
22	320	8	186	3	120	5	319	1	114	4
7	103	4	91	1	42	3	203	—	—	2
5	70	—	—	1	46	1	65	—	—	2
10	147	4	95	1	32	1	51	1	114	—
17	222	10	240	7	288	1	84	—	—	3
3	34	4	100	6	246	1	84	—	—	—
14	188	6	140	1	42	—	—	—	—	3
99	1,274	29	720	19	720	13	930	5	913	2
54	683	12	282	3	107	1	66	2	527	1
—	—	—	—	—	—	1	55	—	—	—
45	591	17	438	16	613	11	809	3	386	1
—	—	—	—	—	—	—	—	—	—	—
2	28	—	—	—	—	—	—	—	—	—
—	—	—	—	—	—	—	—	—	—	—
2	28	—	—	—	—	—	—	—	—	—
14	180	7	169	6	240	4	223	3	566	2
1	18	—	—	—	—	—	—	—	—	—
—	—	—	—	1	33	—	—	—	—	—
2	28	—	—	1	40	—	—	—	—	—
1	10	2	50	—	—	—	—	—	—	—
7	82	1	20	3	120	3	165	3	566	1
1	11	3	75	1	47	1	58	—	—	1
1	13	—	—	—	—	—	—	—	—	—
1	18	1	24	—	—	—	—	—	—	—
—	—	—	—	—	—	—	—	—	—	—

31. 事業所の推移

年次	事業所		従業者	
	事業所数	対比	従業者数(人)	対比
昭和26年	1,573	100.0	8,357	100.0
32	1,938	123.2	12,141	145.3
35	1,973	125.4	13,954	167.0
38	2,149	136.6	20,291	242.8
41	2,437	154.9	21,531	257.6
44	2,874	182.7	29,255	350.1
47	3,458	219.8	33,627	402.4
50	3,729	237.1	34,779	416.2
53	4,217	268.1	38,801	464.3
56	4,694	298.4	42,836	512.6
61	4,849	308.3	45,707	546.9
平成3	4,756	302.4	48,229	577.1
8	4,457	283.3	41,640	498.3
13	4,022	255.7	46,535	556.8
18	3,645	231.7	41,156	492.5
24	3,649	232.0	38,225	457.4
28	3,647	231.8	38,172	456.8

資料 総務部 総務課

32. 校区別事業所数

平成28年6月1日現在

小学校区	事業所数		従業者数(人)	
	事業所数	構成比(%)	従業者数(人)	構成比(%)
総数	3,647	100.0	38,172	100.0
池田	851	23.3	6,393	16.7
秦野	280	7.6	1,422	3.7
北豊島	450	12.3	4,354	11.4
呉服	476	13.1	5,474	14.3
石橋	454	12.4	3,134	8.2
五月丘	46	1.3	182	0.5
石橋南	533	14.6	5,523	14.5
緑丘	148	4.1	1,665	4.4
神田	188	5.2	7,759	20.3
ほそごう学園	221	6.1	2,266	5.9

資料 総務部 総務課

第5章 農 業

33. 専業、兼業別農家数

単位：農家人口（人）・農家数（戸）・面積（a）

年次	農家人口	農業人口 ¹⁾	2) 農家数		
			総数	専業	第1種兼業
平成12年	1,593	1,021	348	42	39
17	165	42	49
22	139	62	22
27	111	40	15
令和 2	76

資料 総務部 総務課

※経営耕地面積10a以上が調査対象。

1) 平成7年以降は自家農業従事者に農作業請負を加えたもの。

2) 平成17年以降は販売農家のみ

34. 経営耕地面積

単位：戸

年次	総数	10a未満	10a～29a
		例外規定農家 ¹⁾	例外規定販売農家 ²⁾
平成12年	348	4	185
17	165		34
22	139		20
27	116		15
令和 2	81		12

資料 総務部 総務課

1) 経営耕地面積10a未満で、調査期日前1年間の農産物販売額が15万円以上50万円未満の農家及び

2) 経営耕地面積が30a未満で、調査期日前1年間の農産物販売金額が50万円以上の農家。

平成17年以降は販売農家のみ。

35. 農産物

単位：農家数（戸）・面積（a）

年次	水稻		その他雑穀		ばれいしょ		かんしょ		豆類		工芸作物類	
	農家数	面積	農家数	面積	農家数	面積	農家数	面積	農家数	面積	農家数	面積
平成12年	21	1,185	1	χ	5	7	5	18	10	54	2	χ
17	21	1,304	1	χ	13	19	8	12	10	42	—	—
22	25	824	1	χ	2	χ	2	χ	2	χ	3	55
27	19	1,839	—	—	—	—	—	—	6	...	—	—
令和 2	17	554	2	χ	1	χ	1	χ	3	78	χ	χ
年次	たまねぎ		だいこん		にんじん		さといも		レタス		ピーマン	
	農家数	面積	農家数	面積	農家数	面積	農家数	面積	農家数	面積	農家数	面積
平成12年	4	6	11	21	1	χ	2	χ	—	—	3	5
17	19	32	27	46	8	8	9	11	4	4	15	18
22	11	...	17	...	8	...	5	...	5	...	10	...
27	9	14	9	13	2	χ	3	3	3	5	5	5
令和 2	5	7	7	15	3	6	3	5	2	χ	1	χ

資料 総務部 総務課

及び経営耕地面積

					2月1日現在
第2種兼業	経営耕地面積				農家1戸当り 耕地面積
	総数	田	畑	樹園地	
267	13,835	10,055	1,779	2,001	39.8
74	9,391	7,390	1,212	789	56.9
55	8,711	7,244	1,144	323	62.7
56	8,233	6,491	1,245	497	74.2
...	6,725	4,815	1,842	68	88.5

規模別農家数

			2月1日現在
30 a ~49 a	50 a ~99 a	100 a 以上	
72	65	19	
63	51	22	
50	57	12	
40	47	14	
20	34	15	

酪農・養豚業である。

収穫面積

														2月1日現在
トマト		きゅうり		なす		はくさい		キャベツ		ほうれんそう		ねぎ		
農家数	面積	農家数	面積	農家数	面積	農家数	面積	農家数	面積	農家数	面積	農家数	面積	
4	6	8	9	13	46	4	6	4	13	38	366	26	86	
21	24	25	27	32	59	12	13	11	12	42	380	31	89	
11	...	13	...	12	...	9	...	11	...	27	...	19	...	
8	9	8	9	11	22	8	10	3	4	18	217	7	16	
2	x	3	4	7	15	4	9	6	33	10	83	5	8	
すいか		いちご		ブロッコリー		その他の野菜		花き類・花木(緑化木)		種苗・苗木類		その他の作物		
農家数	面積	農家数	面積	農家数	面積	農家数	面積	農家数	面積	農家数	面積	農家数	面積	
—	—	1	x	38	592	85	3,541	71	2,057	1	x			
5	5	9	10	61	596	91	3,557	21	849	8	248			
2	...	2	...	5	...	125	...	86	3,776	11	735	
2	x	1	x	4	7	10	103	69	3,391	—	—	7	268	
1	x	—	—	3	8	8	133	38	1,738	—	—	11	378	

36. 果 樹 栽

単位：農家数（戸）・面積（a）

年 次	温州みかん		夏みかん		ぶどう		くり	
	農家数	面積	農家数	面積	農家数	面積	農家数	面積
平成 12 年	6	49	—	—	—	—	—	—
17	3	39	—	—	—	—	—	—
22	1	χ	—	—	—	—	—	—
27	2	χ	—	—	1	χ	1	χ
令和 2	1	χ	—	—	1	χ	—	—

資料 総務部 総務課

37. 施 設 園

単位：農家数（戸）・面積（m²）

年 次	野菜類	
	農家数	面積
平成 12 年	1	χ
17	6	…
22	4	…
27	2	χ
令和 2	—	—

資料 総務部 総務課

38. 農 用 機

単位：農家数（戸）・台数（台）

年 次	動力耕うん機・農用トラクター								動力防除機		乗用型スピードスプレー	
	歩 行 型		乗用型15馬力未満		乗用型15～30馬力未満		乗用型30馬力以上		農 家 数	台 数	農 家 数	台 数
	農 家 数	台 数	農 家 数	台 数	農 家 数	台 数	農 家 数	台 数				
平成 12 年	141	300	37	38	28	28	3	4	71	86	2	χ
17	…	…	33	34	16	16	3	3	40	57	—	—
22				46	50				…	…	…	…
27				63	69				…	…	…	…
令和 2				…	…				…	…	…	…

資料 総務部 総務課

令和2年から調査項目より削除

培 面 積

2月1日現在

かき		いちじく		もも		その他の果樹	
農家数	面積	農家数	面積	農家数	面積	農家数	面積
5	38	7	54	—	—	5	64
1	×	4	28	—	—	5	29
1	×	—	—	—	—	2	×
1	×	—	—	—	—	3	×
1	×	—	—	—	—	3	×

芸 面 積

2月1日現在

花き類		種苗類	
農家数	面積	農家数	面積
3	100	10	2,800
6	300	2	×
2	…	—	—
3	…	—	—
1	×	—	—

械（個人所有）

2月1日現在

動力田植機		バインダー		自脱型コンバイン		米麦用乾燥機	
農家数	台数	農家数	台数	農家数	台数	農家数	台数
105	105	112	112	27	27	17	21
30	31	…	…	16	17	…	…
71	74	…	…	19	21	…	…
37	37	…	…	15	17	…	…
…	…	…	…	…	…	…	…

39. 農 地 の 転 用

単位：件数（件）・面積（㎡）

区 分	平成30年		令和元年		2		3		
	件 数	面 積	件 数	面 積	件 数	面 積	件 数	面 積	
第 四 条	田	3	2,118	4	2495.36	4	655.00	3	691.0
	住宅畑	7	1,850	3	601	4	596.90	2	125.0
	計	10	3,968	7	3096.36	8	1,251.90	5	816.0
	公 共 田	-	-	-	-	-	-	-	-
	施 設 畑	-	-	-	-	-	-	-	-
	計	-	-	-	-	-	-	-	-
	工 場 田	-	-	-	-	-	-	-	-
	畑	-	-	-	-	-	-	-	-
	計	-	-	-	-	-	-	-	-
	田	-	-	3	214	4	1,483	8	2,111.9
その他畑	-	-	3	945	3	1,076	1	18.0	
計	-	-	6	1,159	7	2,559	9	2,129.9	
第 五 条	田	4	2,394.50	3	2,147	4	3,184	2	671.0
	住宅畑	2	174	4	729.11	-	-	3	1,675.0
	計	6	2,567.50	7	2,876.11	4	3,184.00	5	2,346.0
	公 共 田	-	-	-	-	-	-	-	-
	施 設 畑	-	-	-	-	-	-	-	-
	計	-	-	-	-	-	-	-	-
	工 場 田	-	-	-	-	-	-	-	-
	畑	-	-	-	-	-	-	-	-
	計	-	-	-	-	-	-	-	-
	田	4	5,068	3	2,632.13	5	1,029.10	2	1,989.0
その他畑	1	829	2	508	-	-	1	314	
計	5	5,897	5	3,140.13	5	1,029.10	3	2,303.0	
合 計	田	11	9,580	13	7,488.49	17	6,351.10	15	5,462.9
	畑	10	2,853	12	2,783.11	7	1,672.90	7	2,132.0
	計	21	12,433	25	10,271.60	24	8,024.00	22	7,594.9

資料 市農業委員会

第6章 商 工

40. 産業分類別事業所数

産 業 分 類	事業所数	従 業 者(人)	年 間 商 品 販売額(百万円)	売 場 面 積 (m ²)
平成 9 年	1,245	6,698	183,680	78,030
14	1,090	6,665	136,238	66,314
19	917	5,745	147,019	61,342
26	645	4,856	139,954	55,446
28	650	5,331	148,651	50,345
卸 売 業 部 門	133	1,035	69,447	×
各種商品卸売業	1	3	×	×
繊維・衣服等卸売業	6	17	200	×
繊維品卸売業(衣服・身の回り品を除く)	2	9	×	×
衣服卸売業	2	5	×	×
身の回り品卸売業	2	3	×	×
飲 食 料 品 卸 売 業	15	174	12,527	×
農畜産物・水産物卸売業	8	135	6,855	×
食料・飲料卸売業	7	39	5,672	×
建築材料、鉱物・金属材料等卸売業	25	163	9,998	×
建築材料卸売業	12	86	5,383	×
化学製品卸売業	7	48	2,917	×
石油・鉱物卸売業	-	-	-	×
鉄鋼製品卸売業	4	14	×	×
非鉄金属卸売業	2	15	×	×
再 生 資 源 卸 売 業	-	-	-	×
機 械 器 具 卸 売 業	40	282	32,315	×
産業機械器具卸売業	14	80	3,478	×
自動車卸売業	14	103	22,609	×
電気機械器具卸売業	6	40	2,583	×
その他の機械器具卸売業	6	59	3,645	×
そ の 他 の 卸 売 業	46	396	×	×
家具・建具・じゅう器等卸売業	5	16	2,221	×
医薬品・化粧品等卸売業	5	160	809	×
紙・紙製品卸売業	3	9	292	×
他に分類されない卸売業	33	211	×	×

資料 総務部 総務課

平成9年商業統計調査、平成14年商業統計調査及び平成19年商業統計調査、平成24年経済センサスー活動調査、平成26年経済センサスー基礎調査、平成28年経済センサスー活動調査の民営事業所に関する結果

従事者数、年間販売額等

平成28年6月1日現在

産 業 分 類	事業所数	従 業 者(人)	年 間 商 品 販売額(百万円)	売場面積(m ²)
小 売 業 部 門	517	4,296	79,204	50,345
各 種 商 品 小 売 業	4	315	6,486	13,863
百貨店、総合スーパー	1	294	×	×
その他の各種小売業 (従事者50人未満)	3	21	×	×
織物・衣服・身の回り品小売業	71	284	3,181	3,797
呉服・服地・寝具小売業	4	8	89	222
男子服小売業	3	14	352	761
婦人・子供服小売業	40	166	2,037	1,607
靴・履物小売業	11	32	185	286
その他の織物・衣服・ 身の回り品卸売業	13	64	518	921
飲 食 料 品 小 売 業	167	1,946	26,790	14,750
各種食料品小売業	12	491	9,943	5,753
野菜・果実小売業	14	70	885	348
食 肉 小 売 業	8	34	383	65
鮮 魚 小 売 業	4	8	37	-
酒 小 売 業	19	65	1,575	1,211
菓子・パン小売業	39	307	3,422	1,186
その他の飲食料品小売業	71	971	10,546	6,187
機 械 器 具 小 売 業	72	383	10,133	3,864
自 動 車 小 売 業	37	244	6,957	2,439
自 転 車 小 売 業	11	32	309	444
機 械 器 具 小 売 業	24	107	2,867	981
そ の 他 の 小 売 業	184	1,111	18,724	14,071
家具・建具・畳小売業	11	56	1,249	3,647
じゅう器小売業	7	36	99	171
医薬品・化粧品小売業	51	388	7,015	3,513
農 耕 用 品 小 売 業	4	11	216	75
燃 料 小 売 業	14	85	3,461	99
書籍・文具小売業	19	230	2,666	1,212
スポーツ用品・がん具・ 娯楽用品・楽器小売業	11	86	2,166	2,320
写真機・時計・眼鏡小売業	9	37	453	575
他に分類されない小売業	58	182	1,400	2,459
無 店 舗 小 売 業	19	257	13,889	-
通信販売・訪問販売	13	152	11,409	-
自動販売機による小売業	4	64	×	-
その他の無店舗小売業	2	41	×	-

41. 工

産業分類・従業者規模	事業所数	従業者数 (人)				
		総数			常用労働者	個人業主 家族従業者
		計	男	女		
平成 25 年	48	8,343	6,939	1,404	8,337	6
26	44	8,075	6,804	1,271	8,069	6
29	39	9,707	8,085	1,622	10,357	7
30	40	9,986	8,268	1,718	10,631	5
令和 元	39	10,208	8,443	1,765	10,870	3
従業者数 1～3人	—	—	—	—	—	—
4～9人	19	121	72	49	119	2
10～19人	7	98	55	43	97	1
20～29人	1	21	17	4	21	—
30～49人	3	106	88	18	106	—
50～99人	3	199	137	62	199	—
100～199人	2	360	240	120	362	—
200～299人	2	508	169	339	515	—
300～499人	1	409	296	113	409	—
500～999人	—	—	—	—	—	—
1000人以上	1	8,386	7,369	1,017	9,042	—
食料品製造業	4	921	467	454	928	—
飲料・たばこ・飼料製造業	1	8	4	4	8	—
繊維工業	—	—	—	—	—	—
木材・木製品製造業(家具を除く)	—	—	—	—	—	—
家具・装備品製造業	—	—	—	—	—	—
パルプ・紙・紙加工品製造業	2	65	51	14	65	—
印刷・同関連業	5	51	34	17	51	—
化学工業	2	223	68	155	223	—
石油製品・石炭製品製造業	—	—	—	—	—	—
プラスチック製品製造業	2	28	16	12	28	—
ゴム製品製造業	—	—	—	—	—	—
なめし革・同製品・毛皮製造業	—	—	—	—	—	—
窯業・土石製品製造業	4	60	46	14	59	1
鉄鋼業	—	—	—	—	—	—
非鉄金属製造業	1	7	4	3	7	—
金属製品製造業	6	115	88	27	114	1
はん用機械器具製造業	1	7	5	2	7	—
生産用機械器具製造業	3	98	83	15	98	—
業務用機械器具製造業	1	4	3	1	4	—
電子部品・デバイス・電子回路製造業	—	—	—	—	—	—
電気機械器具製造業	1	8	1	7	7	1
情報通信機械器具製造業	—	—	—	—	—	—
輸送用機械器具製造業	3	8,588	7,561	1,027	9,246	—
その他の製造業	3	25	12	13	25	—

資料 総務部 総務課

3人以下の事業所は含まない。

平成27年および平成28年は、工業統計調査を実施していない。

大阪府の集計結果のため、後日経済産業省から公表される数値と異なる場合がある。

業

各年6月1日現在（平成26年までは各年末現在）

現金給与 総額(万円)	原材料等 使用総額 (万円)	製 造 品 出 荷 額 等 (万円)					
		総 額	製 造 品 出 荷 額	加 工 賃 収 入 額	修 理 料 収 入 額	転売収入額 (仕入商品転売収入)	その他
6,080,350	41,381,270	50,093,996	49,982,129	69,324	15,488	25,825	1,230
6,464,170	42,162,789	51,159,315	49,341,664	106,463	1,200	1,709,438	550
6,588,322	52,337,503	58,742,235	52,860,020	81,479	1,404	5,798,684	648
6,445,082	66,391,903	78,007,712	72,838,335	209,672	—	4,958,999	706
7,112,267	67,111,793	82,221,504	77,063,769	93,088	—	5,064,062	585
—	—	—	—	—	—	—	—
41,679	108,559	218,413	154,906	56,442	—	6,480	585
30,512	62,659	124,810	112,239	11,102	—	1,469	—
x	x	x	x	—	—	—	—
53,518	5,041,458	5,155,251	83,480	24,744	—	5,047,027	—
100,113	305,749	555,298	554,498	800	—	—	—
x	x	x	x	—	—	—	—
x	x	x	x	—	—	x	—
x	x	x	x	—	—	x	—
—	—	—	—	—	—	—	—
x	x	x	x	—	—	—	—
259,083	664,825	1,469,070	1,459,984	—	—	9,086	—
x	x	x	x	—	—	—	—
—	—	—	—	—	—	—	—
—	—	—	—	—	—	—	—
—	—	—	—	—	—	—	—
x	x	x	x	x	—	—	x
10,909	21,093	49,200	38,679	9,052	—	1,469	—
x	x	x	x	x	—	—	—
—	—	—	—	—	—	—	—
x	x	x	x	x	—	—	—
—	—	—	—	—	—	—	—
—	—	—	—	—	—	—	—
28,155	149,847	207,805	183,864	8,640	—	15,301	—
—	—	—	—	—	—	—	—
x	x	x	x	x	—	—	x
50,251	5,035,784	5,134,187	60,132	35,849	—	5,038,206	—
x	x	x	x	—	—	—	—
59,450	125,701	248,489	245,934	2,555	—	—	—
x	x	x	x	—	—	—	—
—	—	—	—	—	—	—	—
x	x	x	x	—	—	—	—
—	—	—	—	—	—	—	—
6,572,344	60,688,721	74,261,789	74,259,789	2,000	—	—	—
16,552	36,694	76,777	55,595	21,182	—	—	—

42. 大阪府内市町村別事業所数、従業者数及び製造品出荷額等

単位：従業者数（人）・製造品出荷額等（万円）

各年6月1日現在

市町村名	令和元年			令和2年		
	事業所数	従業者数	製造品出荷額等	事業所数	従業者数	製造品出荷額等
総数	15,500	447,404	1,756,148,925	15,522	444,362	1,693,835,597
大阪市	4,862	113,434	382,126,015	4,879	112,970	357,471,261
堺市	1,339	51,305	363,163,952	1,337	51,293	347,816,896
岸和田市	307	9,007	24,731,955	302	8,632	24,218,917
豊中市	495	11,224	31,416,365	491	11,034	31,270,149
池田市	39	10,208	82,221,504	37	9,987	81,087,687
吹田市	123	4,725	27,130,896	122	4,941	26,712,165
泉大津市	129	3,596	15,838,662	125	3,626	15,047,098
高槻市	182	9,944	44,800,350	185	9,798	43,797,090
貝塚市	229	7,131	26,704,297	219	7,097	25,423,875
守口市	246	5,466	13,808,976	241	5,433	13,989,682
枚方市	286	18,122	84,903,169	279	17,754	77,134,240
茨木市	182	7,923	32,274,827	175	7,565	29,509,242
八尾市	1,312	30,565	117,477,559	1,308	29,625	112,456,162
泉佐野市	179	6,708	26,787,054	179	6,618	26,722,968
富田林市	245	6,679	14,870,467	244	6,847	15,465,875
寝屋川市	208	7,578	18,411,060	217	7,508	18,001,944
河内長野市	88	2,958	11,121,228	88	3,110	11,230,176
松原市	279	6,166	14,666,583	283	6,119	14,907,323
大東市	384	10,648	32,639,003	387	10,758	39,680,323
和泉市	304	7,364	19,137,792	304	7,660	19,639,465
箕面市	29	1,146	2,540,770	27	1,062	2,586,074
柏原市	209	9,292	28,678,078	205	9,177	28,957,864
羽曳野市	208	4,677	13,793,304	210	4,818	13,442,887
門真市	288	14,305	33,813,258	278	13,719	31,211,336
摂津市	289	13,603	37,608,069	291	13,193	38,206,540
高石市	60	3,432	79,208,149	59	3,375	74,827,921
藤井寺市	71	2,206	4,416,663	68	2,104	4,502,555
東大阪市	2,348	49,212	120,087,098	2,417	49,915	116,549,039
泉南市	100	4,010	9,389,982	96	4,081	9,347,331
四条畷市	47	1,236	2,779,036	50	1,262	2,849,652
交野市	99	2,978	10,224,384	93	2,884	10,186,504
大阪狭山市	41	1,764	5,598,252	40	1,841	6,061,187
阪南市	56	1,478	3,002,620	55	1,440	2,971,311
島本町	14	1,659	4,934,192	13	1,494	5,629,803
豊能町	12	168	219,477	9	136	184,082
能勢町	26	665	812,970	24	656	854,799
忠岡町	58	1,651	5,966,233	60	1,687	5,794,117
熊取町	33	1,189	3,674,380	31	1,183	2,680,820
田尻町	7	281	782,494	8	291	786,556
岬町	18	388	735,062	18	373	801,801
太子町	19	395	1,121,221	19	368	1,217,871
河南町	29	571	1,059,641	28	572	1,025,329
千早赤阪村	21	347	1,471,878	21	356	1,577,680

資料 総務部 総務課

3人以下の事業所は含まない。工業統計表「地域別統計表」の数値

第7章 道路・公園・住宅

43. 道 路 の 延

単位：延長（m）・面積（㎡）

年 度	総 数		国 道	
	延 長	面 積	延 長	面 積
平成 29 年度	243,789	1,795,366	17,675	343,248
30	244,144	1,798,669	17,675	343,248
31	244,105	1,799,241	16,363	325,783
令和 2	240,126	1,749,816	12,751	276,959
3	243,821	1,802,268	16,393	328,058

資料 大阪国道事務所、府土木事務所、西日本高速道路(株)関西支社、市都市整備部 土木管理課
道路施設現況調書による。面積は道路部面積である。

44. 道 路 の

単位：延長（m）・面積（㎡）・舗装率（%）

年 度	総 数			国
	延 長	面 積	舗 装 率	延 長
平成 29 年度	236,810	1,782,125	99.3	17,675
30	237,159	1,785,412	99.3	17,675
31	237,139	1,786,004	99.3	16,363
令和 2	233,210	1,736,782	99.3	12,751
3	236,906	1,789,234	99.3	16,393

年 度	西 日 本 高 速 道 路			市	
	延 長	面 積	舗装率	延 長	面 積
平成 29 年度	3,339	83,289	100.0	207,575	1,181,089
30	3,339	83,289	100.0	207,924	1,184,376
31	3,339	83,289	100.0	207,955	1,185,317
令和 2	3,339	83,289	100.0	208,001	1,186,853
3	3,339	83,289	100.0	208,058	1,188,206

資料 大阪国道事務所、府土木事務所、西日本高速道路(株)関西支社、市都市整備部 土木管理課
道路施設現況調書による。

45. 橋 り よ

単位：延長（m）

年 度	総 数		国 道	
	個 数	延 長	個 数	延 長
平成 29 年度	193	6,502	36	1,812
30	193	6,502	36	1,812
31	193	6,481	34	1,605
令和 2	189	6,212	30	1,336
3	194	6,338	35	1,648

資料 大阪国道事務所、府土木事務所、西日本高速道路(株)関西支社、市都市整備部 土木管理課
道路施設現況調書による。

長 及 び 面 積

4月1日現在

府 道		西日本高速道路		市 道	
延 長	面 積	延 長	面 積	延 長	面 積
8,221	174,499	3,339	83,289	214,554	1,194,330
8,221	174,499	3,339	83,289	214,909	1,197,633
9,482	191,615	3,339	83,289	214,921	1,198,554
9,119	189,681	3,339	83,289	214,917	1,199,887
9,116	189,681	3,339	83,289	214,973	1,201,240

舗 装 状 況

4月1日現在

道		府 道		
面 積	舗 装 率	延 長	面 積	舗 装 率
343,248	100.0	8,221	174,653	100.0
343,248	100.0	8,221	174,653	100.0
325,783	100.0	9,482	191,615	100.0
276,959	100.0	9,119	189,681	100.0
328,058	100.0	9,116	189,681	100.0

道						
計	延 長		面 積		舗 装 率	
舗 装 率	本 舗 装	その他の舗装	本 舗 装	その他の舗装	本 舗 装	その他の舗装
98.8	200,308	7,267	1,157,291	23,782	96.8	1.9
98.8	200,664	7,260	1,160,555	23,821	96.9	1.9
98.8	200,695	7,260	1,161,496	23,821	96.9	1.9
98.8	200,741	7,260	1,163,032	23,821	96.9	1.9
98.8	200,773	7,285	1,164,340	23,866	96.9	1.9

う の 状 況

4月1日現在

府 道		西日本高速道路		市 道	
個 数	延 長	個 数	延 長	個 数	延 長
24	619	6	2,960	127	1,111
24	619	6	2,960	127	1,111
26	805	6	2,960	127	1,111
26	805	6	2,960	127	1,111
26	619	6	2,960	127	1,111

46. 都 市

単位：面積 (ha)

年 度	総 数		都 市 計 画 公 園					
			街 区 公 園		近 隣 公 園		地 区	
	園 数	面 積	園 数	面 積	園 数	面 積	園 数	
平成 29 年度	133	123.98	14	5.31	4	4.75	1	
30	134	124.10	14	5.31	4	4.75	1	
令和 元	136	124.27	14	5.31	4	4.75	1	
2	136	124.31	15	5.49	4	4.75	1	
3	138	124.50	16	5.67	4	4.75	1	

資料 都市整備部 公園みどり課

47. 公 共 住 宅 の 状 況

各年3月末現在

年 度	総数	市営	府営	住宅供給公社	都市再生機構
平成 29 年度	2,982	383(16)	329	416	1,854
30	2,982	383(15)	329	416	1,854
令和 元	2,982	383(15)	329	416	1,854
2	2,802	447(13)	269	232	1,854
3	2,834	423(12)	269	288	1,854

資料 まちづくり推進部 都市政策課

() 内数は母子住宅再掲

48. 家 屋 の 状 況

単位：床面積 (㎡)

各年1月1日現在

種 別	平成30年		31		令和2年		3		4	
	棟数	床面積	棟数	床面積	棟数	床面積	棟数	床面積	棟数	床面積
総 数	26,788	5,313,896	26,873	5,346,377	27,059	5,391,965	27,264	5,429,714	27,297	5,452,147
木 造	19,668	2,051,808	19,705	2,060,425	19,706	2,069,581	19,775	2,079,997	19,751	2,084,365
専用住宅	17,325	1,848,302	17,397	1,857,385	17,413	1,861,617	17,499	1,871,174	17,510	1,873,784
共同住宅・寄宿舎	366	88,804	370	90,453	379	96,102	383	98,171	386	101,811
併用住宅	470	52,574	463	51,678	452	50,748	448	50,066	441	49,294
農家住宅
事業所・銀行・店舗	209	13,871	207	13,756	210	14,425	209	14,454	206	14,326
工場・倉庫	174	16,871	170	16,245	175	16,450	175	16,253	172	16,009
その他	1,124	31,386	1,098	30,908	1,077	30,239	1,061	29,879	1,036	29,141
非 木 造	7,120	3,262,088	7,168	3,285,952	7,353	3,322,384	7,489	3,349,717	7,546	3,367,782
事業所・銀行・店舗・百貨店	616	454,369	622	458,848	619	459,101	616	461,623	620	463,966
住宅・アパート	5,338	2,249,997	5,748	2,311,147	5,950	2,333,926	6,092	2,359,657	6,148	2,376,070
工場・倉庫・市場	759	427,008	754	425,382	739	438,087	736	436,723	733	436,031
その他	407	130,714	44	90,575	45	91,270	45	91,714	45	91,715

資料 総務部 課税課

概要調書による。平成27年より農家住宅については、専用住宅に含む。

公 園

公園 面積	都市計画緑地		その他公園		1人当たり 都市公園 面積 (㎡)	都市計画墓園	
	園数	面積	園数	面積		園数	面積
3.21	3	100.37	111	10.34	12.01	1	9.20
3.21	3	100.47	112	10.35	11.98	1	9.20
3.21	3	100.47	114	10.52	11.99	1	9.20
3.21	3	100.47	113	10.39	12.00	1	9.20
3.21	3	100.47	114	10.40	12.05	1	9.20

49. 居住世帯の有無別住宅数及び人が居住する住宅以外の建物数

平成30年10月1日現在

年次	住 宅 数								人が居住 する住宅 以外 の 建 物 数
	総数	居住世帯あり			居住世帯なし			建築中	
		総数	同居世帯なし	同居世帯あり	総数	一時現在のみのみ	空き家		
平成30年	53,120	46,420	46,380	40	6,700	—	6,660	30	20

資料 総務部 総務課

50. 住宅の種類、構造、建築の時期別住宅数

各年10月1日現在

住宅の種類・構造	総数 1)	昭和45年以前	昭和46年～昭和55年	昭和56年～平成2年	平成3年～平成7年	平成8年～平成12年	平成13年～平成17年	平成18年～平成22年	平成23年～平成27年	平成28年～平成30年9月
		住 宅 総 数	46,420	3,670	4,590	7,830	3,460	6,190	3,470	5,180
木造	6,050	1,470	1,180	950	230	160	110	150	80	290
防火木造	13,780	1,390	1,840	1,820	720	1,440	1,000	1,620	1,400	790
鉄筋・鉄骨コンクリート造	21,030	780	1,330	4,610	1,940	3,620	1,650	3,240	1,810	1,350
鉄骨造	5,540	30	230	450	570	960	710	180	860	690
その他	30	—	—	—	—	—	—	—	—	—
種 類										
専用住宅	45,720	3,580	4,430	7,750	3,460	6,140	3,440	5,110	4,120	3,110
店舗その他の併用住宅	700	90	160	80	—	50	30	70	40	20

資料 総務部 総務課

1) 建築の時期「不詳」を含む。

51. 1住宅当たり居住室数・畳数・延べ面積及び1人当たり畳数

平成30年10月1日現在

年次	住宅数(戸)	世帯数(世帯)	世帯人員(人)	1住宅当たり居住室数(室)	1住宅当たり畳数(畳)	1住宅当たり延べ面積(㎡)	1人当たり畳数(畳)	1室当たり人員(人)
平成30年	46,420	46,460	103,200	3.95	29.74	78.69	13.50	0.56

資料 総務部 総務課

52. 世帯の収入階級・種類、住宅の所有の関係別

世帯の年間収入階級	総 数	主		
		総 数 1)	持 ち 家	借 数
(その1. 普通世帯数)				
総数 ²⁾	46,450	46,420	25,390	18,560
100万円未満	2,930	2,930	710	2,220
100～200	6,230	6,230	2,300	3,930
200～300	7,610	7,600	3,920	3,680
300～400	5,490	5,470	3,180	2,300
400～500	4,590	4,590	2,810	1,780
500～700	5,960	5,960	4,070	1,890
700～1000	4,550	4,550	3,400	1,150
1,000～1,500	2,420	2,420	2,080	340
1,500万円以上	870	870	770	100
(その2. 1世帯当たり人員)				
総数 ²⁾	2.22	2.22	2.58	1.68
100万円未満	1.24	1.24	1.55	1.13
100～200	1.55	1.55	1.75	1.43
200～300	1.78	1.77	1.97	1.57
300～400	2.13	2.12	2.36	1.79
400～500	2.29	2.29	2.60	1.81
500～700	2.88	2.88	3.08	2.45
700～1000	3.10	3.10	3.35	2.33
1,000～1,500	3.37	3.37	3.45	2.89
1,500万円以上	3.02	3.02	3.17	1.84
(その3. 1世帯当たり室数)				
総数 ²⁾	3.95	39.50	5.10	2.38
100万円未満	2.38	2.38	4.98	1.55
100～200	3.19	3.19	4.82	2.23
200～300	3.82	3.82	5.11	2.45
300～400	3.95	3.95	5.07	2.40
400～500	4.11	4.11	5.13	2.49
500～700	4.26	4.26	4.89	2.91
700～1000	4.67	4.67	5.20	3.11
1,000～1,500	5.25	5.25	5.48	3.84
1,500万円以上	5.59	5.59	6.02	2.36
(その4. 1世帯当たり畳数)				
総数 ²⁾	29.71	29.72	38.96	17.07
100万円未満	16.69	16.69	33.58	11.28
100～200	21.78	21.78	33.16	15.12
200～300	27.36	27.39	37.43	16.71
300～400	29.59	29.58	37.90	18.06
400～500	31.49	31.49	40.15	17.78
500～700	33.35	33.35	38.72	21.79
700～1000	37.73	37.73	42.25	24.30
1,000～1,500	42.73	42.73	44.86	29.76
1,500万円以上	51.27	51.27	55.34	20.90

資料 総務部 総務課

1)住宅の所有の関係「不詳」を含む。2)世帯の年間収入階級「不詳」を含む。

普通世帯数、1世帯当たり人員・居住室数及び畳数

平成30年10月1日現在

世帯				同居・住宅以外の 建物に居住する世帯
家				
公営の借家	都市再生機構	民 営 借 家	給 与 住 宅	
570	1,890	15,650	440	30
110	140	1,970	—	—
230	390	3,310	—	—
160	560	2,920	40	10
70	230	1,940	50	10
—	110	1,630	40	—
—	180	1,590	130	—
—	150	900	100	—
—	90	220	30	—
—	—	70	40	—
1.50	1.77	1.67	1.92	3.00
1.17	1.36	1.12	—	—
1.32	1.39	1.45	—	—
1.86	1.43	1.59	1.00	2.00
1.75	1.76	1.79	1.93	4.00
—	1.56	1.82	2.13	—
—	2.83	2.52	1.00	—
—	2.74	2.23	2.60	—
—	3.07	2.88	2.47	—
—	—	1.37	2.76	—
3.12	2.97	2.28	2.29	3.50
3.48	2.87	1.35	—	—
3.00	2.50	2.14	—	—
2.98	3.00	2.33	1.00	2.00
3.24	2.82	2.34	1.62	5.00
—	3.07	2.44	3.26	—
—	3.29	3.00	1.28	—
—	3.76	2.96	3.50	—
—	3.48	4.26	2.10	—
—	—	2.03	3.00	—
17.57	20.41	16.63	17.47	24.00
21.34	17.88	10.25	—	—
17.25	16.51	14.81	—	—
16.03	18.48	16.46	12.78	12.00
16.38	22.29	17.78	11.80	36.00
—	27.60	17.06	20.78	—
—	23.28	22.59	9.60	—
—	29.01	23.67	23.03	—
—	21.97	34.33	20.29	—
—	—	15.51	31.25	—

53. 運動施設の利用状況

単位：件数（件）・人数（人）

年度末

年 度	五 月 山 体 育 館									テニスコート		猪名川運動公園	
	合計		アリーナ		多目的室		トレーニング ルーム	温 水 プール	トレーニングルー ム・温水プール	件数	人数	件数	人数
	件数	人数	件数	人数	件数	人数	人数 (件数)	人数 (件数)	人数 (件数)				
平成 29 年度	226,674	288,270	1,168	55,145	620	8,239	84,360	73,129	67,397	13,592	64,218	2,022	117,678
30	156,395	219,382	1,054	55,412	602	9,231	125,122	14,059	15,558	13,239	58,821	1,200	63,476
令和 元	171,089	238,114	1,205	59,925	609	8,914	93,606	36,829	38,840	12,120	54,225	1,774	108,734
2	129,170	160,906	872	27,340	482	5,750	47,683	45,936	34,197	11,253	50,240	1,781	97,851
3	93,841	118,406	590	22,287	278	3,146	34,736	33,097	25,140	11,475	52,287	1,847	97,340
4月	10,117	12,461	60	2,113	35	326	4,096	3,025	2,901	949	4,534	148	7,540
5	-	-	-	-	-	-	-	-	-	-	-	-	-
6	3,177	3,854	20	609	11	99	1,245	920	981	345	1,494	72	3,020
7	14,788	17,677	89	2,533	46	491	4,688	6,560	3,405	1,165	5,016	202	11,570
8	15,285	18,804	85	3,307	36	333	4,487	7,348	3,329	981	4,064	154	6,300
9	12,581	15,516	62	2,596	35	436	4,609	4,527	3,348	1,128	4,992	182	9,240
10	11,922	16,235	70	3,733	40	690	4,655	3,703	3,454	1,265	5,747	215	11,790
11	6,120	8,607	52	2,119	35	455	2,534	1,665	1,834	1,187	5,958	206	12,400
12	-	-	-	-	-	-	-	-	-	1,162	5,184	155	10,550
1	-	-	-	-	-	-	-	-	-	1,067	5,046	153	7,680
2	8,204	10,678	56	2,478	8	60	3,539	2,107	2,494	1,093	5,081	171	7,510
3	11,647	14,574	96	2,799	32	256	4,883	3,242	3,394	1,133	5,171	189	9,740

資料 池田みどりスポーツ財団

54. 五月山緑地都市緑化植物園利用状況

各年度末

年 度	利 用 者 数 (人)		開 催 回 数 (回)		緑の相談件数 (件)
	緑のセンター	レストフラワーホール	展 示 会	各種講習会	
平成 29 年度	89,297	55,799	30	87	460
30	88,721	53,846	33	81	380
令和 元	78,994	50,404	28	65	316
2	58,997	46,881	12	39	304
3	67,777	57,755	11	42	347

資料 池田みどりスポーツ財団

第8章 電気・ガス・上下水道

55. 電灯・電力契約

単位：契約口数（口）・使用量（MWh）

年 度	電灯・電力総量		電 灯							
			定 額		従量（甲）		従量大口（乙）		その他	
	契 約 口 数	使 用 量	契 約 口 数	使 用 量	契 約 口 数	使 用 量	契 約 口 数	使 用 量	契 約 口 数	使 用 量
平成 27 年度	64,231	231,738	7,995	4,076	45,700	144,559	6,313	62,008	74	243

資料 関西電力株式会社

- 1) 50kW未満 2) 50kW～499kW 3) 高压（乙）500kW～1,999kW、特別高压2,000kW以上
4) 電力自由化により平成28年度より資料提供なし

56. ガスの業種別使用状況

単位：戸数（戸）・使用量（千m³、45MJ（約10,750kcal））

年 度	総 数		家 庭 用		それ以外	
	戸 数	使 用 量	戸 数	使 用 量	戸 数	使 用 量
平成 28 年度	40,417	33,670	38,987	14,705	1,430	18,965
29	38,866	36,848	37,509	15,098	1,357	21,750
30	36,329	33,314	35,078	13,309	1,251	20,005

資料 大阪ガス株式会社

- 1) 使用量は単位未満を四捨五入しているため、総数と一致しない場合がある。
2) ガス小売全面自由化により令和元年度より資料提供なし

57. 給 水 人 口

年 度	総 人 口 (A) (人)	給 水 人 口 (B) (人)
平成 29 年度	103,501	103,479
30	103,607	103,585
令和 元	103,600	103,578
2	103,621	103,601
3	103,336	103,317

資料 上下水道部 経営企画課

口数及び使用量

電				力					
小		口		高圧(乙)・特別 高圧(大口) 3)		業務用		その他	
低圧 1)		高圧 2)		契約 口数	使用 量	契約 口数	使用 量	契約 口数	使用 量
契約口数	使用量	契約口数	使用量						
3,037	17,989	1,112	2,863

・戸数・栓数

給水戸数 (戸)	給水栓数 (栓)	年度末現在
		普及率 (B/A) (%)
55,330	45,133	100.0
56,025	45,518	100.0
55,942	46,537	100.0
56,207	46,750	100.0
56,463	47,163	100.0

58. 取水量及び給水量

単位：m³

年度末

年 度	取 水 量				給 水 量			
	総 数	1 日最大	1 日最小	1 日平均	総 数	1 日最大	1 日最小	1 日平均
平成 29 年度	13,721,682	43,221	31,319	37,594	12,077,279	35,732	28,928	33,088
30	13,685,957	43,068	23,330	37,496	11,972,871	36,412	27,411	32,802
令和 元	12,456,631	37,509	21,097	34,035	11,716,833	34,843	28,396	32,013
2	12,515,923	49,683	20,646	34,290	11,637,379	35,055	28,743	31,883
3	12,173,750	49,440	21,578	33,353	11,412,460	33,376	27,823	31,267
4 月	987,837	35,973	21,826	32,928	945,307	32,506	29,545	31,510
5	1,032,380	36,656	31,023	33,303	959,424	32,555	28,981	30,949
6	1,004,523	34,842	30,838	33,484	941,106	32,712	29,644	31,370
7	1,051,968	49,060	27,123	33,934	986,140	32,794	30,100	31,811
8	1,039,692	47,817	28,135	33,538	974,141	33,376	28,936	31,424
9	989,041	34,732	30,687	32,968	927,199	32,534	29,638	30,907
10	1,062,637	49,440	28,339	34,279	977,565	32,529	30,240	31,534
11	1,054,923	48,616	28,178	35,164	938,813	32,274	29,147	31,294
12	1,077,014	45,971	27,655	34,742	976,282	32,865	30,256	31,493
1	974,612	45,458	21,578	31,439	955,321	32,232	27,823	30,817
2	907,960	33,530	31,278	32,427	872,389	31,861	29,761	31,157
3	991,163	33,122	30,493	31,973	958,773	32,954	28,910	30,928

資料 上下水道部 経営企画課

取水量は豊能町分を含む。府営水の受水を含まない。

60. 公 共 下 水

年 度	計画処理面積 (ha)	処 理 面 積 (ha)	計画処理人口 (人)
平成 29 年度	1,116	1,083	99,100
30	1,118	1,085	96,000
令和 元	1,118	1,085	96,000
2	1,118	1,085	96,000
3	1,118	1,085	96,000

資料 上下水道部 経営企画課

特定環境保全公共下水道を含む。

59. 用途別給水栓数及び使用水量

単位：延栓数（栓）・年間使用量（m³）

年度末

年 度	総 数	一 般 用	湯 屋 用	臨 時 用	
平成29年度	延 栓 数	638,832	636,890	96	1,846
	年間使用水量	11,336,536	11,283,537	36,742	16,257
30	延 栓 数	643,880	641,836	96	1,948
	年間使用水量	11,232,932	11,181,529	34,927	16,476
令和元	延 栓 数	652,390	650,226	90	2,074
	年間使用水量	11,143,157	11,094,297	30,460	18,400
2	延 栓 数	656,844	654,814	72	1,958
	年間使用水量	11,079,990	11,036,426	23,331	20,233
3	延 栓 数	660,651	658,586	72	1,993
	年間使用水量	10,934,530	10,896,671	22,626	15,233

資料 上下水道部 経営企画課

道 の 状 況

年度末

現住人口 (A) (人)	処理人口 (B) (人)	普 及 率 (B/A) (%)
103,213	103,210	100.0
103,501	103,498	100.0
103,607	103,604	100.0
103,621	103,618	100.0
103,336	103,333	100.0

61. 下水処理状況

単位：処理量 (m ³) ・ BOD平均 (mg/リットル)				年度末
年 月	処 理 量	流入水BOD平均	放流水BOD平均	し尿処理量
平成 29 年度	19,482,054	116	2.0	470
30	20,446,486	116	2.3	516
令和 元	17,985,585	114	2.4	515
2	19,208,343	133	2.4	511
3	19,264,328	114	3.0	784
令和 2 年 4 月	1,510,560	114.0	1.7	37.2
5	1,377,822	125.0	1.9	27.6
6	1,990,349	108.0	2.0	69.8
7	3,182,915	110.0	2.2	38.3
8	1,507,069	156.0	2.2	38.2
9	1,480,814	128.0	1.9	28.7
10	1,750,183	103.0	2.9	29.8
11	1,259,264	123.0	1.8	34.1
12	1,133,029	189.0	1.9	41.1
1	1,267,931	158.0	3.2	42.9
2	1,172,518	152.0	3.4	58.2
3	1,575,889	131.0	4.0	65.3
令和 3 年 4 月	1,656,058	118.0	2.9	31.0
5	2,031,625	108.0	4.7	34.7
6	1,681,810	127.0	4.6	80.9
7	2,234,070	82.2	3.2	44.6
8	2,671,487	79.4	2.7	52.2
9	1,840,576	73.2	2.3	35.0
10	1,270,522	113.0	2.6	101.4
11	1,262,014	111.0	2.8	70.1
12	1,325,254	121.0	2.2	47.6
1	1,054,561	146.0	2.0	69.9
2	953,764	164.0	2.8	113.8
3	1,282,587	125.0	3.3	103.2

資料 上下水道部 下水処理場

第9章 運輸・通信

62. 自 動

単位：台

年 次	総 数	乗 用					
		計	普 通 車		小 型 四 輪 車		
			営 業 用	自 家 用	営 業 用	自 家 用	
平成 30 年	23,286	21,647	33	11,181	101	10,287	
令和 元	23,271	21,581	60	11,379	103	9,979	
2	23,145	21,432	34	11,535	74	9,735	
3	23,295	21,544	32	11,830	61	9,572	
4	23,323	21,515	31	12,051	66	9,324	

年 次	ラ ッ ク							
	特 種		貨 物 兼 乗 用 車		け ん 引 車		被 け ん	
	営 業 用	自 家 用	営 業 用	自 家 用	営 業 用	自 家 用	営 業 用	
平成 30 年	43	73	3	481	10	—	8	
令和 元	47	78	3	508	11	—	9	
2	44	83	2	510	10	—	14	
3	45	88	2	547	13	—	15	
4	47	81	3	579	13	—	15	

資料 豊能府税事務所

63. 軽 自

単位：台

年 次	総 数	原 動 機 付 自 転 車			
		計	50cc以下	51cc～90cc	91cc～125cc
平成 30 年	22,870	9,680	6,844	263	2,573
令和 元	22,645	9,434	6,557	254	2,623
2	22,479	9,152	6,213	247	2,692
3	22,258	8,969	5,954	246	2,769
4	22,215	8,823	5,702	245	2,876

資料 総務部 課税課
減免件数は含まない。

車 数

4月1日現在

車				ト				
電気自動車		ロータリー自動車		計	普 通		小 型	
営業用	自家用	営業用	自家用		営業用	自家用	営業用	自家用
—	45	—	—	1,422	104	247	3	439
—	60	—	—	1,467	89	261	3	440
—	54	—	—	1,483	97	268	3	430
—	49	—	—	1,534	95	275	2	427
—	43	—	—	1,575	101	272	5	432

引 車	バ ス				特種自動車		小型三輪車	
	計	一 般 乗合用	そ の 他					
			観光貸切用	自家用	営業用	自家用	営業用	自家用
11	72	—	24	48	38	107	—	—
18	76	—	26	50	38	109	—	—
22	76	—	25	51	40	113	—	1
25	80	4	25	51	37	100	—	—
27	79	7	24	48	39	115	—	—

動 車 数

4月1日現在

軽 自 動 車							小型二輪 251cc以上	小型特殊
計	二輪車 (126cc ~250cc)	三輪車	軽四乗用		軽四貨物			
			営業用	自家用	営業用	自家用		
11,962	1,431	2	6	7,880	234	2,409	1,160	68
11,995	1,425	3	7	7,896	252	2,412	1,150	66
12,043	1,403	3	7	7,932	281	2,417	1,218	66
12,022	1,419	3	7	7,898	270	2,425	1,207	60
12,096	1,457	3	7	7,922	281	2,426	1,237	59

64. 中国自動車道 中国池田

単位：台

年 度	出入口 総数	入 口				
		総数	軽自動車等	普通車	中型車	大型車
平成 29 年	16,250,227	8,240,932	—	—	—	—
30	16,081,088	8,256,497	—	—	—	—
令和 元	16,136,243	8,272,147	—	—	—	—
2	13,565,702	6,949,598	—	—	—	—
3	14,571,313	7,473,473	—	—	—	—

資料 西日本高速道路(株)関西支社

65. 大阪国際空港

年 次	着陸回数(回)	旅 客 数 (人)		
		総 数	乗 客	降 客
平成 29 年	69,228	15,597,777	7,845,875	7,751,902
30	69,132	16,184,901	8,117,476	8,067,425
令和 元	69,222	16,504,209	8,303,935	8,200,274
2	48,113	7,672,386	3,855,128	3,817,258
3	46,740	6,770,089	3,411,472	3,358,617

資料 関西エアポート(株)

66. 航空機別

単位：回

年 月	総 数		ジェット
	総 数	1 日 平 均	総 数
平成 29 年	69,228	190	53,946
30	69,132	189	55,158
令和 元	69,222	189	55,634
2	48,113	131	36,618
3	46,741	128	35,289
1 月	3,472	112	2,661
2	2,197	78	1,481
3	3,128	101	2,120
4	3,985	133	2,953
5	3,433	111	2,493
6	3,626	121	2,606
7	3,730	120	2,752
8	4,466	144	3,385
9	4,029	134	2,846
10	4,466	144	3,276
11	4,725	158	4,523
12	5,484	177	4,193

資料 関西エアポート(株)

インターチェンジの利用状況

特大車	出				口	
	総数	軽自動車等	普通車	中型車	大型車	特大車
—	8,009,295	—	—	—	—	—
—	7,824,591	—	—	—	—	—
—	7,864,096	—	—	—	—	—
—	6,616,104	—	—	—	—	—
—	7,097,840	—	—	—	—	—

航空機輸送状況

航空機貨物取扱量 (t)			航空機郵便物取扱量 (t)		
総数	発送	到着	総数	発送	到着
132,884	61,169	71,715	8,359	4,372	3,987
127,967	60,221	67,736	9,122	4,837	4,285
119,651	56,747	62,904	9,473	5,061	4,412
83,485	42,779	40,706	8,473	4,386	4,087
79,150	40,177	38,973	9,187	4,862	4,325

着陸状況

機	その他の	
	総数	1日平均
148	15,282	42
151	13,974	38
152	13,588	37
100	11,495	31
97	11,452	31
86	811	26
53	716	26
68	1,008	33
98	1,032	34
80	940	30
87	1,020	34
89	978	32
109	1,081	35
95	1,183	39
106	1,190	38
151	202	7
135	1,291	42

67. 阪急電車 1 日平均乗降客数（池田・石橋阪大前駅）

単位：人

年次	池田駅					
	総数		定期外		定期	
	乗客	降客	乗客	降客	乗客	降客
平成 29 年	28,715	27,937	13,681	13,138	15,034	14,799
30	28,871	28,203	13,778	13,286	15,094	14,916
令和 元	29,282	28,642	13,874	13,366	15,409	15,277
2	22,586	21,937	9,593	9,182	12,993	12,755
3	23,042	20,182	9,674	9,238	13,368	10,944

年次	石橋阪大前駅					
	総数		定期外		定期	
	乗客	降客	乗客	降客	乗客	降客
平成 29 年	27,183	26,447	13,057	12,535	14,126	13,911
30	27,600	26,967	12,967	12,474	14,633	14,493
令和 元	28,435	27,801	13,105	12,554	15,330	15,247
2	21,951	21,426	9,176	8,857	12,776	12,569
3	21,042	22,020	9,149	8,839	11,893	13,181

資料 阪急電鉄株式会社

令和元年 10 月石橋駅から石橋阪大前駅に駅名変更

68. 阪急バス運輸状況

年次	営業キロ数(km)	停留所数	車両保有台数(台)	1) 1 日平均乗降客数(人)		
				総数	乗客	降客
平成 29 年	43.5	78	56
30	43.5	78	55
令和 元	43.5	76	54
2	43.5	76	51
3	43.5	76	53

資料 阪急バス株式会社

各年 11 月実施交通量調査による。調査路線は池田市内線のみ。東能勢線は含まない。

1) 平成 28 年から令和 3 年は乗降客数の調査を行っていない。

69. 電 話 施 設

年 度	加 入 電 話				INSネット64・INSネット6471(回線)		
	総 数	事 務 用	住 宅 用	ビル電話	総 数	事 務 用	住 宅 用
平成 29 年度	11,260	2,426	8,823	11	1,387	1,232	155
30	10,512	2,273	8,232	7	1,285	1,146	139
令和 元	9,722	2,077	7,639	6	1,168	1,039	129
2	8,948	1,923	7,019	6	1,040	928	112
3	8,646	2,016	6,625	5	1,164	1,057	107

年 度	INSネット1500 (回線)	公 衆 電 話(個)				プッシュ回線 (回線)	キャッチホン (回線)
		総 数	アナログ	デジタル	I Cカード		
平成 29 年度	12	123	78	45	-	6,503	1,112
30	12	121	80	41	-	6,127	1,009
令和 元	10	111	74	37	-	5,712	914
2	10	99	66	33	-	5,312	805
3	32	93	60	33	-	2,261	340

資料 NTT西日本 関西事業本部

70. 市内郵便局施設状況

年末現在

年 次	郵 便 局			切手類 販売所	ポスト類	郵便私書箱	
	総 数	普 通	特定局			設備数	貸与数
平成 26 年	13	1	12	64	59	50	50

資料 日本郵便株式会社 池田局
平成 27 年より公表なし

71. 内国郵便物取扱件数

単位：千通

年次	総数		普通郵便		書留
	引受	配達	引受	配達	引受
平成 26 年	6,145	15,446	5,829	14,620	97

年次	郵便	普通速達		小包	
	配達	引受	配達	引受	配達
平成 26 年	289	91	132	128	405

資料 日本郵便株式会社 池田局
平成 27 年より公表なし

72. 国際郵便物取扱件数

単位：千通

年次	総数		航空		船便	
	引受	配達	引受	配達	引受	配達
平成 26 年	17	21	16	20	1	1

資料 日本郵便株式会社 池田局
平成 27 年より公表なし

第 10 章 金 融

73. 中 小 企 業 融 資 状 況

単位：金額（万円）

年 度	池田市中小企業融資制度（大阪府市町村連携型）			
	申 込		決 定	
	件 数	金 額	件 数	金 額
平成 29 年度	7 (2)	1,875 (450)	5	1,425
30	9 (-)	1,621 (-)	9	1,621
令和 元	4 (-)	1,240 (-)	4	1,240
2	1 (1)	6,000 (5,000)	2	11,000
3	2 (1)	12,000 (6,000)	1	3,000

資料 市民活力部 商工労働課

1) 池田市受付分 ()内は取り下げ。

74. 市内の金融機関の状況

年度末現在

年 度	総 数	銀 行	信 用 金 庫	農 業 協 同 組 合	そ の 他
平成 29 年度	16	11	3	2	-
30	16	11	3	2	-
令和 元	16	11	3	2	-
2	16	11	3	2	-
3	16	11	3	2	-

資料 総務部 総務課

第11章 市民生活

75. 消費者物価指数

令和2年=100

年 月	総 合		食 料		住 居		光熱・水道		家具・家事用品	
	大阪市	全 国	大阪市	全 国	大阪市	全 国	大阪市	全 国	大阪市	全 国
平成 29 年 平均	98.9	98.6	97.0	96.8	100.5	99.3	100.5	96.4	95.5	96.7
30	99.6	99.5	98.8	98.2	100.0	99.2	101.9	100.2	95.9	95.7
令和 元	100.1	100.0	99.6	98.7	99.9	99.4	103.4	102.5	98.0	97.7
2	100.0	100.0	100.0	100.0	100.0	100.0	100.0	100.0	100.0	100.0
3	99.4	99.8	99.1	100.0	101.2	100.6	101.3	101.3	102.2	101.7
令和2年 1 月	101.0	100.5	102.1	100.2	99.9	100.0	103.6	102.8	98.8	99.6
2	100.8	100.3	101.3	99.6	100.1	100.0	103.4	102.5	98.7	99.1
3	100.8	100.3	101.3	99.5	100.0	99.9	103.4	102.4	98.0	98.8
4	100.2	100.2	99.7	100.3	99.9	100.0	103.4	101.5	97.7	99.2
5	100.4	100.1	99.9	100.3	100.0	100.1	103.4	100.8	98.8	99.6
6	100.2	99.9	99.2	99.9	100.0	100.0	103.4	100.5	102.8	100.1
7	99.5	100.0	99.6	100.2	100.0	100.0	94.5	99.8	101.8	99.9
8	99.5	100.1	100.2	101.0	100.1	100.0	94.3	99.5	100.4	99.4
9	99.3	99.9	99.8	100.5	100.0	100.0	93.5	98.7	100.4	99.9
10	99.7	99.8	99.7	100.4	100.0	100.0	100.6	98.1	100.5	100.8
11	99.4	99.5	99.0	99.4	100.1	100.0	99.0	97.1	101.1	101.6
12	99.1	99.3	98.2	98.8	100.0	100.0	97.6	96.3	101.1	101.8
令和3年 1 月	99.7	99.8	99.2	100.0	100.5	100.4	96.8	96.1	100.7	101.4
2	99.7	99.8	98.3	99.5	101.3	100.5	97.0	96.4	101.0	101.3
3	99.8	99.9	98.3	99.1	101.3	100.5	97.8	97.3	100.9	101.4
4	98.7	99.1	97.9	99.0	101.3	100.6	99.1	98.8	102.1	101.4
5	99.2	99.4	98.4	99.3	101.8	100.6	101.2	100.7	103.0	101.5
6	99.1	99.5	99.1	99.9	101.1	100.6	101.8	101.4	103.0	101.7
7	99.2	99.7	98.8	99.6	101.0	100.6	101.9	102.0	103.3	102.3
8	99.3	99.7	98.9	99.9	101.1	100.7	101.6	102.0	103.0	102.3
9	99.5	100.1	100.2	101.4	101.3	100.7	102.8	103.1	101.5	101.6
10	99.5	99.9	100.1	100.8	101.3	100.7	104.0	104.4	102.5	101.7
11	99.5	100.1	99.8	100.8	101.4	100.7	105.3	106.0	102.7	102.1
12	99.5	100.1	99.7	100.9	101.4	100.7	106.4	107.1	102.5	101.0

資料 大阪府総務部統計課
「消費者物価指数」による。

(10大費目指数)

被服及び履物		保健医療		交通・通信		教 育		教養娯楽		諸 雑 費	
大阪市	全 国	大阪市	全 国	大阪市	全 国	大阪市	全 国	大阪市	全 国	大阪市	全 国
100.7	98.3	97.5	97.5	100.0	99.5	104.4	109.6	98.8	98.3	98.3	101.7
99.6	98.5	99.0	99.0	100.5	100.9	103.6	110.1	99.5	99.0	98.9	102.1
99.7	98.9	99.8	99.7	99.5	100.2	101.8	108.4	101.2	100.6	99.6	102.1
100.0	100.0	100.0	100.0	100.0	100.0	100.0	100.0	100.0	100.0	100.0	100.0
100.1	100.4	99.5	99.6	91.1	95.0	100.0	100.0	101.8	101.6	101.0	101.1
97.3	97.4	100.4	100.2	100.6	101.6	102.1	102.5	102.1	100.8	100.0	99.8
98.1	97.5	100.3	100.2	100.3	101.2	102.1	102.4	102.0	100.9	100.1	99.8
100.0	99.4	100.3	100.4	100.3	100.9	102.3	102.4	102.1	101.4	99.8	99.8
101.9	101.3	100.3	100.2	99.1	99.0	99.4	99.5	102.6	101.8	99.8	99.7
101.5	101.1	100.2	100.2	99.3	98.6	99.4	99.1	102.8	102.1	100.0	99.9
100.7	100.5	100.2	100.3	99.0	98.9	99.4	98.9	101.7	101.1	100.0	99.9
98.2	98.6	99.8	100.2	100.5	100.0	99.3	99.2	100.5	100.6	99.8	99.9
97.6	97.4	99.6	99.9	100.9	100.4	99.3	99.2	98.5	99.5	99.9	99.9
101.4	101.7	99.7	99.9	100.0	99.9	99.3	99.2	97.5	98.3	99.7	100.0
101.4	102.0	99.9	99.7	100.0	99.8	99.1	99.2	96.7	98.0	100.5	100.5
101.7	102.2	99.8	99.6	99.9	99.7	99.1	99.1	96.1	97.5	100.4	100.6
100.3	101.0	99.6	99.4	100.1	99.9	99.1	99.1	97.3	98.1	99.8	100.3
98.9	98.2	99.6	99.4	99.8	99.9	99.1	99.1	101.3	100.8	100.6	100.6
99.9	98.3	99.6	99.4	99.7	100.1	99.1	99.1	100.9	100.5	100.8	100.9
101.2	100.2	99.9	99.8	99.5	100.2	99.2	99.1	100.9	100.9	100.9	100.9
101.6	101.6	99.8	99.6	88.8	93.2	100.3	100.2	101.4	101.5	100.8	100.9
101.2	101.5	99.8	99.7	89.2	93.5	100.2	100.3	101.9	101.9	101.2	101.0
100.3	101.0	99.8	99.6	88.9	93.5	100.2	100.3	100.8	101.1	100.8	100.8
97.7	99.3	99.5	99.7	90.1	94.6	100.2	100.3	102.6	102.4	101.1	101.1
97.3	98.1	99.7	99.8	88.9	93.8	100.2	100.3	104.0	103.2	101.3	101.1
101.1	101.7	99.3	99.7	88.5	93.5	100.2	100.4	101.6	101.6	101.1	101.2
100.7	101.8	99.2	99.4	86.4	92.3	100.2	100.4	102.3	102.1	101.4	101.8
100.7	102.3	99.2	99.4	86.6	92.8	100.2	100.4	101.7	101.7	101.5	101.8
100.1	101.3	99.0	99.3	86.4	92.5	100.2	100.4	101.9	101.9	101.0	101.6

76. 消費者物価

令和2年=100

分	類	ウェイト	令和元年度平均	2年度平均	3年度平均
総	合	10,000	100.3	99.7	99.5
食	料	2,890	100.0	99.3	99.7
穀	類	240	101.1	99.6	99.0
魚介	類	222	99.3	99.1	101.4
肉	類	297	101.3	99.1	97.5
乳卵	類	134	100.5	100.1	99.6
野菜・海藻	類	319	96.1	100.5	99.2
果物	類	104	94.8	98.6	100.0
油脂・調味料	類	126	100.7	99.6	100.4
菓子	類	241	98.7	100.3	101.8
調理食品	類	400	99.2	100.0	100.9
飲料	類	168	101.9	99.5	101.6
酒	類	142	99.9	100.1	100.6
外食	類	498	102.8	96.9	97.6
住	居	2,235	100.0	100.3	101.4
家賃	類	1,964	100.0	100.1	100.8
設備修繕・維持	類	271	99.0	101.3	105.6
光熱・水道	料	716	102.9	98.4	104.6
電気	代	362	101.9	98.4	103.0
ガス	代	211	102.8	97.5	102.9
他の光熱	料	6	98.1	98.2	106.3
上下水道	料	138	106.1	100.0	111.4
家具・家事用品	類	375	98.1	100.6	102.6
家庭用耐久財	類	132	100.0	101.2	103.7
室内装備品	類	13	94.3	100.0	104.2
寝具	類	33	97.9	99.9	102.4
家事雑貨	類	71	97.3	100.1	98.9
家事用消耗品	類	108	97.3	100.6	103.9
家事サービス	類	17	99.3	100.0	100.0
被服及び履物	類	352	99.9	100.4	99.9
衣料	類	163	99.1	100.8	100.7
和服	類	1	101.1	99.4	99.7
洋服	類	162	99.1	100.8	100.7
シャツ・セーター・下着類	類	94	100.7	100.8	100.1
シャツ・セーター類	類	63	100.9	101.0	99.9
下着類	類	31	100.2	100.5	100.5
履物類	類	51	100.5	99.0	97.2
他の被服類	類	29	102.1	99.3	99.8
被服関連サービス	類	15	97.6	100.0	100.7
保健医療	類	485	100.0	99.8	99.5
医薬品・健康保持用摂取品	類	133	99.6	100.0	100.5
保健医療用品・器具	類	89	99.4	99.6	98.3
保健医療サービス	類	263	100.2	99.8	99.3

指 数（大阪市）

令和3年 4月	5月	6月	7月	8月	9月	10月	11月	12月	令和4年 1月	2月	3月
98.7	99.2	99.1	99.2	99.3	99.5	99.5	99.5	99.5	99.7	100.3	100.6
97.9	98.4	99.1	98.8	98.9	100.2	100.1	99.8	99.7	100.6	101.0	101.2
98.9	98.2	98.3	98.5	99.5	98.7	98.8	98.4	97.1	99.0	101.4	101.4
96.9	98.7	98.7	100.0	100.3	100.5	102.2	104.5	103.0	103.9	104.4	104.0
96.3	97.1	98.4	97.6	97.7	97.0	96.5	97.7	96.7	98.1	98.2	99.2
100.4	100.0	100.5	99.4	99.8	100.3	99.8	98.7	98.9	99.1	99.2	99.1
96.7	96.4	98.4	95.5	96.7	106.7	102.8	98.2	97.5	99.3	100.0	101.8
88.9	97.8	99.7	99.3	98.6	98.4	97.7	94.2	104.6	109.7	108.2	102.8
98.3	98.9	99.7	99.9	100.0	100.8	99.8	100.8	100.6	100.8	102.9	102.4
100.3	100.0	101.0	100.6	100.5	100.9	102.9	103.2	104.2	103.5	101.0	103.1
99.8	99.7	99.8	100.4	100.4	101.3	101.1	101.2	101.3	101.5	102.3	102.6
98.7	99.7	102.3	101.0	99.9	101.7	103.7	102.4	101.1	102.3	103.2	103.2
100.7	101.1	100.6	100.3	99.9	99.8	100.6	101.0	99.7	101.4	100.9	101.0
97.1	97.1	97.1	97.2	97.2	97.2	97.4	98.0	98.0	98.1	98.2	98.2
101.3	101.8	101.1	101.0	101.1	101.3	101.3	101.4	101.4	101.4	102.0	101.7
100.8	101.4	100.7	100.6	100.7	100.8	100.8	100.8	100.9	100.9	100.9	100.5
104.7	104.8	104.6	104.5	104.5	104.6	104.7	105.1	105.1	105.1	109.7	109.7
99.1	101.2	101.8	101.9	101.6	102.8	104.0	105.3	106.4	107.8	110.9	112.5
96.7	99.3	100.0	100.2	100.2	101.4	102.6	103.9	105.1	106.6	109.6	110.4
95.5	98.0	98.8	98.7	97.8	99.7	101.7	103.5	105.1	107.3	112.5	116.7
95.2	95.7	96.8	97.8	100.9	97.8	103.7	117.7	116.7	116.7	118.1	118.6
111.4	111.4	111.4	111.4	111.4	111.4	111.4	111.4	111.4	111.4	111.4	111.4
102.1	103.0	103.0	103.3	103.0	101.5	102.5	102.7	102.5	102.6	102.4	102.4
102.7	103.8	106.0	106.8	105.7	101.5	102.8	103.2	103.7	103.6	102.9	101.8
102.9	103.2	104.4	105.3	103.7	104.9	103.7	104.3	106.7	104.2	103.5	104.1
100.8	100.0	100.1	100.7	102.3	103.6	104.0	103.9	102.3	103.8	102.3	104.9
99.6	99.4	99.1	98.5	98.9	98.6	98.6	98.2	98.3	98.8	99.6	99.7
103.7	105.8	102.9	103.2	103.0	102.6	104.5	105.1	103.8	103.5	103.9	104.5
100.0	100.0	100.0	100.0	100.0	100.0	100.0	100.0	100.0	100.0	100.0	100.0
101.6	101.2	100.3	97.7	97.3	101.1	100.7	100.7	100.1	97.5	99.6	101.6
101.6	101.7	100.9	99.0	97.9	101.7	101.1	100.9	101.1	97.8	100.8	104.1
98.4	98.4	98.5	100.1	100.1	99.5	100.2	100.2	100.2	100.2	100.2	100.2
101.6	101.7	100.9	99.0	97.9	101.7	101.1	100.9	101.1	97.8	100.8	104.1
104.2	102.7	101.8	96.1	95.3	102.4	102.0	101.8	99.2	96.7	98.7	99.8
106.0	104.2	103.0	94.6	93.1	103.9	102.4	102.4	98.7	95.0	97.1	98.0
100.6	99.7	99.2	99.1	99.8	99.3	101.2	100.8	100.1	100.1	102.1	103.5
98.2	97.7	95.5	95.7	97.0	97.5	96.9	98.0	97.7	97.0	97.5	97.4
100.3	100.5	100.9	97.8	99.0	100.0	100.7	101.1	101.0	97.7	97.7	100.7
100.2	100.2	100.2	100.2	100.2	100.2	100.2	100.7	101.0	101.5	101.5	101.9
99.8	99.8	99.8	99.5	99.7	99.3	99.2	99.2	99.0	99.0	99.7	99.6
100.8	101.0	100.5	100.1	100.6	100.7	100.4	100.6	100.4	99.9	100.3	100.5
99.1	98.9	99.8	98.3	99.1	96.7	97.3	97.1	96.3	97.2	100.4	99.4
99.5	99.5	99.5	99.5	99.5	99.5	99.2	99.2	99.2	99.2	99.2	99.2

76. 消費者物価

分 類	ウェイト	令和元年度平均	2年度平均	3年度平均
交通・通信	1,109	99.6	99.8	87.7
交通	189	98.7	99.9	100.4
自動車等関係費	449	100.5	99.5	101.7
通信	471	99.2	100.1	69.3
教育	317	101.3	99.2	100.2
授業料等	224	103.3	98.7	99.3
教科書・学習参考教材	6	99.0	100.1	100.3
補習教育	87	98.5	100.4	102.6
教養娯楽	861	101.6	99.7	102.0
教養娯楽用耐久財	63	103.5	99.7	99.4
教養娯楽用品	186	98.8	99.8	97.3
書籍・他の印刷物	101	99.5	100.1	102.6
教養娯楽サービス	510	102.7	99.7	103.8
諸 雑 費	659	99.7	100.2	101.3
理美容サービス	115	98.6	100.2	100.5
理美容用品	163	99.1	99.6	98.6
身の回り用品	60	98.7	99.5	102.5
たばこ	41	96.8	102.3	110.2
他の諸雑費	281	102.0	100.3	101.6

資料 大阪府総務部統計課
「消費者物価指数」による。

77. たばこ

単位：本数（千本）・金額（千円）

	平成29年	30年	令和元年	2年	3年
本 数	112,564	106,405	101,634	92,462	88,510
金 額	584,512	561,586	575,100	531,692	547,239

資料 総務部 課税課
金額は、たばこ税額。

指 数 (大阪市) (つづき)

令和3年 4月	5月	6月	7月	8月	9月	10月	11月	12月	令和4年 1月	2月	3月
88.8	89.2	88.9	90.1	88.9	88.5	86.4	86.6	86.4	86.2	86.3	86.7
99.4	100.4	99.7	101.6	102.6	100.2	100.2	99.6	100.5	99.9	99.9	101.3
100.2	100.5	100.5	101.2	101.3	101.3	102.2	103.1	102.6	102.2	102.6	102.8
73.6	74.0	73.5	74.9	71.5	71.5	65.7	65.7	65.3	65.5	65.4	65.4
100.3	100.2	100.2	100.2	100.2	100.2	100.2	100.2	100.2	100.2	100.2	100.3
99.3	99.3	99.3	99.3	99.3	99.3	99.3	99.3	99.3	99.3	99.3	99.3
100.1	100.1	100.1	100.1	100.1	100.1	100.1	100.1	100.1	100.1	100.1	100.2
102.6	102.6	102.6	102.6	102.6	102.6	102.6	102.6	102.6	102.6	102.6	102.6
101.4	101.9	100.8	102.6	104.0	101.6	102.3	101.7	101.9	101.5	101.9	102.2
98.4	98.5	98.3	98.8	98.0	99.1	100.2	99.7	100.1	99.7	101.4	100.7
99.4	99.4	98.1	97.2	98.5	96.8	97.5	96.1	96.2	96.2	95.8	96.7
100.6	100.6	100.5	103.0	103.1	103.2	103.3	103.3	103.3	103.5	103.5	103.6
102.7	103.5	102.1	104.9	106.9	103.3	104.1	103.7	103.9	103.2	103.9	104.1
100.8	101.2	100.8	101.1	101.3	101.1	101.4	101.5	101.0	101.6	101.8	101.9
100.5	100.5	100.5	100.5	100.5	100.5	100.5	100.5	100.5	100.5	100.5	100.5
98.8	100.3	98.9	98.9	98.5	98.8	97.7	98.9	96.7	98.7	98.8	98.7
100.3	100.2	99.9	101.9	101.7	101.6	103.3	102.3	102.6	103.6	105.9	106.7
106.8	106.8	106.8	106.8	106.8	106.8	113.5	113.5	113.5	113.5	113.5	113.5
101.3	101.3	101.3	101.6	102.4	101.6	101.6	101.6	101.6	101.6	101.6	101.6

消 費 高

令和3年 1月	2月	3月	4月	5月	6月	7月	8月	9月	10月	11月	12月
8,247	6,564	6,603	7,631	7,491	7,080	7,398	8,156	7,122	9,714	5,547	6,957
50,489	40,186	40,420	46,718	45,861	43,344	45,293	49,933	43,598	59,466	36,350	45,581

78. 勤労者世帯 (1世帯当たり年平均1か月間) の収入と支出

単位：円

令和3年 (2021年) 家計調査年報

項目	大阪市	近畿	全国
集計世帯数(世帯)	68	511	4,024
世帯人員(人)	3.28	3.30	3.28
有業人員(人)	1.82	1.73	1.78
世帯主の年齢(歳)	49.8	49.7	50.1
円			
実収入	566,338	591,297	605,316
經常収入	556,201	579,243	591,462
勤め先収入	527,311	544,367	550,973
世帯主収入	431,442	455,841	444,517
世帯主の配偶者の収入	74,933	73,939	90,827
他の世帯員の収入	20,936	14,587	15,629
事業・内職収入	1,625	3,500	3,630
他の經常収入	27,265	31,377	36,859
財産収入	31	1,145	1,412
社会保障給付	26,535	29,455	34,623
仕送り金	700	777	825
特別収入	10,137	12,053	13,854
受贈金	1,158	2,085	2,823
実収入以外の受取 (繰入金を除く)	348,079	413,037	439,626
預貯金引出金	271,022	317,344	339,389
保険	2,559	3,922	6,244
実支出	356,619	408,809	422,103
消費支出	270,545	300,294	309,469
食料	78,806	77,823	78,576
住居	29,636	21,678	19,848
光熱・水道	20,798	20,622	21,448
家具・家事用品	10,828	11,596	12,720
被服及び履物	10,371	10,439	10,463
保健医療	11,132	12,245	13,130
交通・通信	28,847	46,185	49,512
教育	14,582	18,410	19,197
教養娯楽	22,635	27,479	27,452
その他の消費支出	42,909	53,817	57,124
非消費支出	86,074	108,515	112,634
実支出以外の支払 (繰越金を除く)	585,862	622,926	642,190
預貯金	468,633	481,137	491,572
保険料	17,340	21,289	22,766
土地家屋借金返済	36,243	36,663	36,368
可処分所得	480,264	482,781	492,681
黒字	209,719	182,487	183,213
金融資産純増	213,113	181,445	171,070
土地家屋借金純減	36,243	36,663	33,978
平均消費性向(%)	56.3	62.2	62.8
黒字率(%)	43.7	37.8	37.2
金融資産純増率(%)	44.4	37.6	34.7
エンゲル係数(%)	29.1	25.9	25.4

資料 総務省 統計局

- 1) 調査対象は、農林漁家を除く勤労世帯です。
- 2) 各費目の内訳は、主要項目であり合計とは一致しません。

第 12 章 勞 働

79. 一 般 職 業

年 度	新規求職申込件数(件) A			月間有効求職者数(人)		
	総 数	男	女	総 数	男	女
平成 29 年度	21,948	9,088	12,842	95,677	41,795	53,743
30	21,229	8,817	12,377	93,964	40,569	53,004
令和 元	20,517	8,570	11,908	94,261	41,688	52,400
2	21,018	8,945	12,057	112,377	50,531	61,716
3	21,258	9,235	11,907	121,895	56,118	65,415
4 月	2,448	1,044	1,403	10,745	4,830	5,904
5	1,579	649	930	10,575	4,791	5,773
6	1,771	691	1,078	10,390	4,681	5,698
7	1,671	756	915	10,101	4,552	5,539
8	1,568	761	807	10,068	4,647	5,411
9	1,701	715	958	10,031	4,689	5,342
10	1,826	803	1,022	10,237	4,774	5,453
11	1,670	734	936	10,191	4,743	5,438
12	1,407	626	779	9,815	4,581	5,223
1	1,855	833	1,019	9,851	4,612	5,227
2	1,734	746	985	9,752	4,550	5,189
3	2,028	877	1,075	10,139	4,668	5,218

資料 ハローワーク池田

求職申込書における「性別」欄の記載が任意となったことに伴い、「男女別」の合計は総数の値と必ず

80. 雇用保険一般被保

年 度	受 給 資 格 決 定 件 数 (件)		
	総 数	男	女
平成 29 年度	6,594	2,535	4,059
30	7,828	3,370	4,458
令和 元	7,691	3,415	4,276
2	8,797	4,023	4,774
3	7,852	3,648	4,204
4 月	1,323	617	706
5	735	322	413
6	655	285	370
7	565	252	313
8	549	265	284
9	578	265	313
10	678	325	353
11	557	274	283
12	428	203	225
1	612	300	312
2	559	256	303
3	613	284	329

資料 ハローワーク池田

各月の給付金額は千円未満切り捨てのため、合計とは一致しない年度がある。

紹介状況

年度末					
紹介件数(件)	就職件数(件)	就職率	新規	充足数(人)	充足率
	B	B/A×100(%)	求人数(人) C	D	D/C×100(%)
33,823	6,154	28.0	33,350	4,746	14.2
29,350	5,551	26.1	33,254	4,330	13.0
26,488	4,865	23.7	31,669	3,917	12.4
24,680	3,911	16.0	25,419	3,087	12.2
23,894	4,070	17.0	26,867	3,171	11.8
2,404	358	14.9	2,001	294	14.7
1,842	315	17.1	1,896	233	12.3
2,257	390	17.3	2,135	295	13.8
1,932	386	20.0	2,232	277	12.4
1,821	314	17.2	1,944	225	11.6
2,037	356	17.5	2,399	287	12.0
2,195	374	17.0	2,669	266	10.0
1,878	359	19.1	2,173	299	13.8
1,621	310	19.1	2,081	243	11.7
1,761	305	17.3	2,808	227	8.1
1,874	320	17.0	2,078	245	11.8
2,272	283	12.5	2,451	280	11.4

しも一致しない。

険者の求職者給付状況

年度末			
総数	実人員(人)		給付金額(千円)
	男	女	
23,467	8,823	14,644	2,968,141
21,756	7,879	13,877	2,773,011
21,881	8,426	13,455	2,832,108
25,271	10,341	14,930	3,523,371
24,962	10,074	14,888	3,270,806
2,020	866	1,154	269,333
2,235	910	1,325	285,491
2,299	937	1,362	308,226
2,345	891	1,454	304,381
2,370	942	1,428	325,818
2,333	910	1,423	311,377
2,197	874	1,323	286,318
1,999	849	1,150	263,661
1,929	741	1,188	237,960
1,792	725	1,067	235,875
1,710	719	991	202,838
1,733	710	1,023	239,528

第 13 章 保 健 衛 生

81. 医療施設の状況

年末現在

年次	病院		一般診療所			歯科診療所	保健所	助産所	薬局
	施設数	病床数	総数	有床	無床				
平成 29 年	3	536	104	1	103	67	1	1	46
30	3	536	103	1	102	67	1	1	45
令和 元	3	536	103	1	102	66	1	1	46
2	3	536	104	1	103	68	1	1	46
3	3	536	106	1	105	69	1	1	46

資料 池田保健所

83. 感染症発生件数及び死亡数（感染症の予防）

単位：発生件数（件）・死亡数（人）

分類	感染症の名称	平成29年	
		発生	死亡
1 類	エボラ出血熱	—	—
	クリミア・コンゴ出血熱	—	—
	痘そう	—	—
	南米出血熱	—	—
	ペスト	—	—
	マールブルグ病	—	—
	ラッサ熱	—	—
2 類	急性灰白髄炎（ポリオ）	—	—
	結核	25	7
	ジフテリア	—	—
	重症急性呼吸器症候群	—	—
3 類	コレラ	—	—
	細菌性赤痢	—	—
	腸管出血性大腸菌感染症	8	—
	腸チフス	—	—
	パラチフス	—	—
合 計		33	7

資料 池田保健所

84. 主要死因

単位：人

年次	総数			悪性新生物		心疾患		脳血管疾患		肺炎気管支炎	
	計	男	女	男	女	男	女	男	女	男	女
平成 29 年	941	478	463	174	116	49	90	39	30	50	17
30	943	504	439	162	94	71	80	33	31	49	13
令和 元	974	485	489	177	109	67	81	33	29	46	24
2	1,027	534	493	178	122	83	80	36	27	40	20
3	1,012	500	512	147	133	61	72	36	47	30	18

資料 人口動態調査

82. 医療従事状況（従業地）

単位：人

年末現在

年次	総数	医師	歯科 医師	薬剤師	保健師	助産師	看護師 准看護師	歯科 衛生士	歯科 技工士
平成 26 年	602	265	90	247	[-]	[-]	[-]	[-]	[-]
28	618	261	104	253	[-]	[-]	[-]	[-]	[-]
30	625	259	96	270	[-]	[-]	[-]	[-]	[-]
令和 2	638	278	105	255	[-]	[-]	[-]	[-]	[-]

資料 大阪府主要健康福祉データ
隔年調査 [-] はデータなし

及び感染症の患者に対する医療に関する法律)

30		令和元年		2		3	
発生	死亡	発生	死亡	発生	死亡	発生	死亡
-	-	-	-	-	-	-	-
-	-	-	-	-	-	-	-
-	-	-	-	-	-	-	-
-	-	-	-	-	-	-	-
-	-	-	-	-	-	-	-
-	-	-	-	-	-	-	-
-	-	-	-	-	-	-	-
28	6	35	-	35	2	6	-
-	-	-	-	-	-	-	-
-	-	-	-	-	-	-	-
-	-	-	-	-	-	-	-
8	-	6	-	4	-	-	-
-	-	-	-	-	-	-	-
-	-	-	-	-	-	-	-
36	6	41	-	39	2	6	-

別 死 亡 者 数

不慮の事故		老 衰		自 殺		糖 尿 病		肝 疾 患		高血圧性疾患		そ の 他	
男	女	男	女	男	女	男	女	男	女	男	女	男	女
16	11	12	53	10	6	8	6	9	5	3	4	108	125
12	10	22	63	9	5	7	8	2	6	3	8	134	121
15	9	27	87	8	5	2	4	7	1	2	3	101	137
16	11	27	77	6	4	5	7	6	4	3	5	134	136
11	14	39	78	9	5	4	3	7	7	1	5	155	130

85. 市立病院

単位：人

年 度	科 別										
	総 数	内 科	呼吸器内科	消化器内科	循環器内科	神経内科	小児科	外 科	呼吸器外科	消化器外科	脳神経外科
平成 29 年度	218,911	37,485	7,374	30,283	7,093	3,068	6,863	10,812	304	10,024	504
30	222,847	37,211	7,352	29,890	7,691	3,262	6,788	10,778	425	10,488	532
令和 元	227,628	38,218	7,353	30,160	7,975	3,345	6,522	10,110	482	10,819	585
2	207,974	36,499	6,736	27,006	7,963	3,216	5,194	9,385	617	10,669	603
3	209,472	35,032	7,049	27,755	8,616	3,786	5,654	9,964	759	11,196	634

資料 市立池田病院 経営企画室

86. 市立病院

単位：人

年 度	科 別										
	総 数	内 科	呼吸器内科	消化器内科	循環器内科	神経内科	小児科	外 科	呼吸器外科	消化器外科	脳神経外科
平成 29 年度	119,902	30,020	13,775	18,389	5,766	4,391	2,696	2,163	502	12,679	-
30	120,528	26,803	13,612	18,151	7,269	4,384	3,216	2,048	667	13,440	-
令和 元	121,880	29,998	11,673	19,174	6,884	3,939	2,813	2,141	627	13,026	-
2	108,420	27,082	12,197	15,029	6,174	2,460	1,800	1,746	567	11,363	-
3	102,526	24,551	10,763	13,795	7,199	2,235	1,959	1,788	698	11,131	-

資料 市立池田病院 経営企画室

87. 市立病院外来患者保険種別

年 度	総 数	健 保	国 保	後 期 高 齢 者	医 療 保 護	労 災	そ の 他
平成29年度	218,911	73,005	6,223	73,845	4,377	923	4,538
30	222,847	73,993	60,344	77,959	4,549	738	5,264
令和元	227,628	75,784	60,058	81,256	4,548	845	5,137
2	207,974	68,904	53,376	74,328	4,115	792	6,459
3	209,472	70,047	52,756	75,930	4,155	895	5,689

資料 市立池田病院 経営企画室

外来患者数

科 別										
整形外科	形成外科	皮膚科	泌尿器科	産婦人科	眼 科	耳 鼻 いんこう科	リハビリテ ーション科	放 射 科	麻 酔 科	歯 科・ 口腔外科
10,566	6,468	12,845	17,785	9,337	8,572	9,221	2,872	6,676	6,841	14,918
10,694	5,759	12,856	17,173	10,747	10,245	9,430	2,108	7,059	7,294	15,065
11,756	6,045	12,567	15,551	11,130	11,125	9,672	2,345	8,401	7,760	15,706
11,275	5,212	9,145	14,418	11,732	9,691	7,382	2,527	7,901	6,720	14,083
11,114	4,659	7,832	15,396	13,602	8,945	7,620	2,646	7,029	7,549	12,635

入院患者数

科 別										
整形外科	形成外科	皮膚科	泌尿器科	産婦人科	眼 科	耳 鼻 いんこう科	リハビリテ ーション科	放 射 科	麻 酔 科	歯 科・ 口腔外科
10,591	1,334	1,804	6,089	2,691	2,423	3,476	—	—	2	1,111
10,159	1,360	1,973	5,700	3,938	3,099	3,337	—	—	—	1,372
10,627	1,132	1,686	5,854	4,857	3,242	2,667	—	—	26	1,514
10,795	1,034	1,728	5,993	4,991	1,862	2,214	—	—	2	1,383
10,305	743	1,258	6,582	5,046	1,215	1,547	—	—	30	1,681

88. 市立病院入院患者保険種別

年 度	総 数	健 保	国 保	後 期 高 齢 者	医 療 保 護	労 災	そ の 他
平成29年度	119,902	22,170	30,012	61,872	3,703	401	1,744
30	120,528	22,234	28,333	63,338	4,112	306	2,205
令和元	121,880	23,677	27,882	64,363	3,604	307	2,047
2	108,420	19,191	24,888	56,568	2,393	143	5,237
3	102,526	20,629	23,437	52,621	2,575	327	2,937

資料 市立池田病院 経営企画室

89. 休日急病診療所利用状況

単位：人

年 度	患 者 数				市 内	市 外
	総 数	内科(一般診療)	小 児 科	歯 科		
平成 29 年度	3,699	2,174 (1)	1,324	201	3,027	672
30	3,688	2,199 (8)	1,268	221	2,972	716
令和 元	3,648	2,043 (4)	1,359	246	2,992	656
2	1,123	700 (1)	267	156	908	215
3	1,761	1,219 (1)	429	113	1,479	282

資料 子ども・健康部 休日急病診療所
 一般診療：主治医がいない要介護認定申請者を対象に、休日急病診療所で診察を行い「主治医意見書」を作成した数（再掲）

91. 国民健康保

単位：件 数（件）・金 額（千円）

年 度	療 養 諸 費（費用額）						総 数	
	総 数		一 般		退 職		総 数	
	件 数	金 額	件 数	金 額	件 数	金 額	件 数	金 額
平成 29 年度	379,463	8,341,741	376,029	8,244,857	3,434	96,884	26,319	864,486
30	362,252	8,195,769	360,857	8,155,452	1,395	40,317	26,319	895,539
令和 元	352,349	8,198,805	352,174	8,190,274	175	8,531	27,076	913,113
2	316,919	7,708,019	316,914	7,707,974	5	45	26,734	888,022
3	336,275	8,243,769	336,274	8,243,732	1	37	27,854	973,601

資料 福祉部 国保・年金課
 ※傷病手当金は、令和2年度より新設

92. 予 防 接 種

単位：人

年 度	総 数	4 種混合	ジフテリア・破傷風 2 期	B C G	単独不活化ポリオ	日本脳炎
平成 29 年度	33,650	3,180	638	771	58	3,374
30	33,655	3,072	690	758	15	3,925
令和 元	32,720	3,067	671	742	8	3,529
2	40,286	3,051	765	734	8	3,466
3	35,541	2,899	763	714	1	2,114

資料 子ども・健康部 健康増進課
 ※平成28年10月B型肝炎、令和2年10月ロタウイルスの定期接種開始。
 ※4種混合からB型肝炎までは延べ人数、ロタウイルスは実人数。

90. 国民健康保険加入状況

単位：世帯・人

年度末現在

年 度	被 保 険 者		被保険者資格取得者		被保険者資格喪失者	
	世 帯	人 員	世 帯	人 員	世 帯	人 員
平成 29 年度	14,352	22,570	—	3,654	—	4,738
30	13,918	21,531	—	3,588	—	4,584
令和 元	13,549	20,665	—	3,759	—	4,562
2	13,376	20,105	—	3,686	—	3,984
3	13,275	19,720	—	3,548	—	4,151

資料 福祉部 国保・年金課

被保険者資格取得者、被保険者資格喪失者の世帯数は計数していない。

険 給 付 状 況

そ の 他 の 保 険 給 付											
出産育児一時金		葬 祭 費		精神・結核医療給付金		移 送 費		高額療養費		傷病手当金	
件 数	金 額	件 数	金 額	件 数	金 額	件 数	金 額	件 数	金 額	件 数	金 額
97	40,257	143	4,290	12,221	15,959	2	11	13,856	803,969	—	—
58	24,996	114	5,620	12,180	15,736	1	11	13,966	849,176	—	—
68	28,414	121	6,050	12,406	16,032	—	—	14,481	862,617	—	—
63	26,105	138	6,900	12,586	16,046	—	—	13,942	838,519	5	452
43	18,084	117	5,850	13,142	17,058	3	79	14,533	931,691	16	839

実 施 状 況

麻疹・風疹 混合	インフルエンザ (高齢者等対象)	子宮頸がん 予防	ヒ ブ	小児用 肺炎球菌	水 痘	高齢者 肺炎球菌	B型肝炎	ロタ ウイルス
1,613	11,738	13	3,130	3,148	1,541	2,085	2,361	—
1,631	12,046	11	3,022	3,043	1,592	1,664	2,186	—
1,545	12,937	23	2,902	2,989	1,524	577	2,206	—
1,620	19,717	186	3,053	3,004	1,578	557	2,176	371
1,507	16,328	556	2,886	2,880	1,409	576	2,130	778

93. し尿・浄化槽処理状況

単位：件数（件）・収集量（キログラム）

年 度	し 尿				浄 化 槽	
	定期収集 件 数	臨時収集 件 数	公共収集 件 数	収 集 量	清 掃 件 数	汚泥収集量
平成 29 年度	43	298	4	344	52	139
30	44	317	4	382	64	163
令和 元	37	350	4	384	57	130
2	37	344	4	397	55	136
3	35	466	4	697	60	110

資料 市民活力部 業務センター

94. ごみ処理状況

年 度	収集世帯 (世帯)	収集人口 (人)	排 出 量 (t)			処 理 量 (t)			焼却灰 (t)
			総 数	収集分	持込分	焼 却	有価物	埋 立	
平成 29 年度	48,010	103,501	30,484	18,933	11,551	27,901	2,244	339	4,304
30	48,407	130,607	30,892	18,900	11,992	28,315	2,300	277	4,365
令和 元	48,757	103,600	30,683	19,174	11,509	28,066	2,406	211	4,325
2	49,202	103,621	30,002	19,720	10,282	27,071	2,655	276	3,954
3	49,469	103,336	30,055	19,902	10,153	27,102	2,732	221	3,982

資料 市民活力部 業務センター

95. 火葬場使用状況

単位：人

年 度	総 数	大 人	小 人	死 産 児
平成 29 年度	1,059	1,051	—	8
30	1,051	1,040	—	11
令和 元	1,075	1,061	1	13
2	1,130	1,121	1	8
3	1,169	1,156	2	11

資料 市民活力部 総合窓口課

第14章 社 会 保 障

96. 生活保護

単位：人

年 度	保 護 実 数		生 活 扶 助	住 宅 扶 助	教 育 扶 助
	世 帯	人 員			
平成 29 年度	7,660	9,494	8,674	8,652	460
30	7,729	9,404	8,552	8,506	368
令和 元	7,978	9,770	8,853	8,741	380
2	7,838	9,436	8,516	8,467	317
3	7,970	9,406	8,411	8,381	275

資料 福祉部 生活福祉課
生活保護費支給人員は年間延人員

97. 生活保護

単位：千円

年 度	総 額	生活扶助費	施設事務費	住宅扶助費	教育扶助費	医療扶助費
平成 29 年度	1,531,286	493,256	12,029	251,501	5,286	748,107
30	1,583,830	474,985	11,190	250,880	3,564	822,583
令和 元	1,586,767	476,821	13,579	258,328	3,017	814,320
2	1,463,097	447,866	11,343	253,364	2,662	728,935
3	1,530,102	448,487	12,714	257,550	2,265	786,199

資料 福祉部 生活福祉課
進学準備給付金は平成 30 年度より新設

98. 国民年金

単位：人

年 度	被 保 険 者 数			
	総 数	強制(A)	任 意	3 号
平成 29 年度	21,442	12,964	226	8,252
30	21,036	12,641	243	8,152
令和 元	20,765	12,548	226	7,991
2	20,621	12,636	225	7,760
3	20,421	12,614	200	7,607

資料 福祉部 国保・年金課

費 支 給 人 員

医 療 扶 助			葬 祭 扶 助 (件)	出 産 扶 助 (件)	生 業 扶 助 (件)	介 護 扶 助
総 数	入 院	通 院				
8,146	459	7,687	12	—	155	1,444
8,257	523	7,734	7	—	196	1,536
8,429	493	7,936	9	—	222	1,585
7,963	463	7,500	3	—	220	1,596
7,866	418	7,448	13	—	147	1,770

費 支 給 状 況

葬 祭 扶 助 費	生 業 扶 助 費	介 護 扶 助 費	就 労 自 立 給 付 金	進 学 準 備 給 付 金	委 託 事 務 費
1,362	2,854	16,891	—	—	—
1,123	3,657	15,205	43	600	—
1,129	2,942	16,100	333	200	—
252	2,837	15,511	126	200	—
1,389	1,594	18,839	151	700	214

加 入 状 況

免 除 状 況			
総 数 (E)	法 定 免 除	申 請 免 除	免 除 率 (%) (E / A)
5,282	758	4,524	40.7
5,255	782	4,473	41.6
5,566	804	4,762	44.4
5,791	812	4,979	45.8
5,944	826	5,118	47.1

99. 市 内 保 育

単位：人

年 度	職 員					
	総 数	所 長	保 育 士	看 護 師	栄 養 士	調 理 師
市 立						
平成 29 年度	138	5	110	5	1	—
30	141	5	111	4	1	—
令和 元	131	4	98	5	1	—
2	129	4	95	5	1	—
3	118	3	91	5	2	—
石橋保育所	—	—	—	—	—	—
古江保育所	14	1	12	1	—	—
なかよしこども園	48	1	43	2	—	—
ひかりこども園	41	1	36	2	—	—
幼児保育課	15	—	—	—	2	—
私 立						
平成 29 年度	399	16	315	9	12	25
30	431	17	344	9	15	25
令和 元	532	20	422	12	19	32
2	571	20	462	13	19	33
3	565	20	455	13	20	36
細河保育園	21	1	16	—	1	—
ふしお台保育園	13	1	11	—	1	—
中央保育園	28	1	23	—	3	—
天神保育園	33	1	25	2	1	3
はたの保育園	28	1	23	—	2	1
住吉保育園	24	1	19	1	2	1
緑丘保育園	44	1	34	1	1	6
こうせい保育園	16	1	10	1	1	2
きらきら保育園	11	1	6	—	—	2
わくわく保育園	20	1	15	—	—	4
五月丘こども園	33	1	28	1	2	1
宣真認定こども園	47	1	44	1	—	—
ひめむろこども園	35	1	32	1	—	—
亀之森幼稚園・かめの もり乳児園	49	1	40	1	1	5
さつきこども園	37	1	31	—	1	3
池田旭丘幼稚園・いけだあ さひがおか乳児園	40	1	33	1	2	2
石橋文化幼稚園	40	1	33	1	—	—
荘園保育所	16	1	12	—	1	2
ぞうさん保育園	14	1	10	1	1	1
石橋文化保育園	16	1	10	1	—	3

資料 子ども・健康部 幼児保育課

100. 児 童 発 達 支 援

単位：人

年 度	職 員 数						
	総 数	施 設 長	保 育 士	児 童 指 導 員	機 能 指 導 員	調 理 師	営 繕
平成 29 年度	20	1	15	3	—	—	1
30	21	1	16	2	2	—	1
令和 元	19	1	14	2	2	—	—
2	22	1	17	2	2	—	—
3	23	1	18	2	2	—	—

資料 子ども・健康部 発達支援課

所の状況

4月1日現在

営繕	数		定員	入所児童数		
	用務員他	事務員他		総数	3歳未満	3歳以上
1	—	16	450	461	172	289
2	1	17	450	459	177	282
2	1	20	406	374	132	242
2	—	22	406	375	113	262
—	—	17	346	371	122	249
—	—	—	—	—	—	—
—	—	—	60	43	20	23
—	—	2	150	157	51	106
—	—	2	136	171	51	120
—	—	13	—	—	—	—
—	8	14	1,085	1,140	551	589
—	9	14	1,190	1,255	612	643
—	9	18	1,334	1,438	658	780
—	3	21	1,399	1,584	693	891
—	2	19	1,478	1,672	718	954
—	2	1	60	79	32	47
—	—	—	60	64	27	37
—	—	1	90	105	45	60
—	—	1	100	126	61	65
—	—	1	90	93	38	55
—	—	—	70	79	34	45
—	—	1	110	118	47	71
—	—	1	30	30	30	—
—	—	2	20	20	20	—
—	—	—	39	40	40	—
—	—	—	112	106	42	64
—	—	1	100	119	47	72
—	—	1	120	137	59	78
—	—	1	90	108	30	78
—	—	1	120	138	61	77
—	—	1	96	100	42	58
—	—	5	78	119	—	119
—	—	—	58	55	27	28
—	—	—	16	16	16	—
—	—	1	19	20	20	—

センターの状況

4月1日現在

定員	年齢別児童数					
	総数	1歳	2歳	3歳	4歳	5歳
30	31	1	11	13	4	2
30	35	1	13	10	6	5
30	22	—	11	7	2	2
39	32	5	13	9	4	1
58	37	3	17	12	4	1

101. 共同募金実績額

単位：千円

年 度	目 標 額	実 績 額						達 成 率 (%)
		総 額	戸別・法人	街 頭	バ ッ ジ	学 校	そ の 他	
平成 29 年	4,028	3,351	2,497	354	175	248	77	83.2
30	3,869	3,216	2,296	360	222	260	78	83.1
令和 元	3,892	3,126	2,225	389	224	216	72	80.3
2	3,782	2,788	2,007	240	199	220	122	73.7
3	3,467	2,554	1,835	213	185	190	131	73.6

資料 池田市社会福祉協議会

102. 日赤社資募集実績額

単位：千円

年 度	目 標 額	実 績 額	達 成 率 (%)
平成 29 年度	6,681	3,026	45.2
30	6,681	2,947	44.1
令和 元	6,681	3,200	47.9
2	6,681	4,425	66.2
3	6,264	4,104	65.5

資料 福祉部 高齢・福祉総務課

103. 歳末たすけあい募金実績額

単位：千円

年 度	目 標 額	実 績 額	達 成 率 (%)
平成 29 年度	3,000	3,209	107.0
30	3,000	2,596	86.5
令和 元	2,600	2,815	108.3
2	2,500	3,214	128.6
3	2,300	2,518	109.5

資料 福祉部 高齢・福祉総務課

104. 身体障がい者（児）の状況

単位：人

年度末現在

年 度	総 数	視覚障がい	聴覚障がい	音声言語 機能障がい	肢体不自由	内部障がい	免疫機能 障がい
平成 29 年度	3,363	209	225	38	1,813	1,059	19
30	3,227	203	224	40	1,708	1,033	19
令和 元	3,178	203	226	41	1,653	1,037	18
2	3,150	210	231	40	1,609	1,042	18
3	3,071	199	231	40	1,541	1,041	19

資料 福祉部 障がい福祉課

105. 知的障がい者（児）の状況

単位：人

年度末現在

年 度	総 数	重 度	中 度	軽 度
平成 29 年度	709	320	149	240
30	737	325	148	264
令和 元	742	321	143	278
2	758	325	141	292
3	780	323	147	310

資料 福祉部 障がい福祉課

106. 精神障がい者（児）の状況

単位：人

年度末現在

年 度	総 数	1 級	2 級	3 級
平成 29 年度	906	53	618	235
30	907	46	600	261
令和 元	1,014	48	624	342
2	1,116	59	651	406
3	1,111	60	642	409

資料 福祉部 障がい福祉課

107. 市立くすのき学園の状況

単位：人

年度末現在

年 度	定員	通 所 人 員									
		総数	男女別		年 齢 別				障がい程度別		
			男	女	18～ 19歳	20～ 29歳	30～ 39歳	40歳 以上	重度	中度	軽度
平成 29 年度	33	34	27	7	1	28	5	—	29	5	—
30	33	30	25	5	1	25	4	—	25	5	—
令和 元	45	37	29	8	3	25	9	—	33	4	—
2	45	41	33	8	5	26	10	—	39	2	—
3	45	42	31	11	2	25	15	—	39	2	1

資料 福祉部 障がい福祉課

108. 養護老人ホームの状況

単位：人

年度末現在

年 度	総 数			60歳 ～69歳	70歳 ～74歳	75歳 ～79歳	80歳 ～84歳	85歳以上
	計	男	女					
平成 29 年度	13	6	7	-	-	4	6	3
30	16	6	10	-	-	4	6	6
令和 元	16	8	8	1	1	2	7	5
2	13	6	7	1	-	1	5	6
3	12	5	7	1	-	1	3	7

資料 福祉部 高齢・福祉総務課

109. 軽費老人ホームの状況

単位：人

年度末現在

年 度	総 数			60歳 ～69歳	70歳 ～74歳	75歳 ～79歳	80歳 ～84歳	85歳以上
	計	男	女					
平成 29 年度	50	19	31	1	7	7	15	20
30	49	18	31	2	6	11	14	16
令和 元	50	19	31	2	4	11	13	20
2	50	20	30	-	2	12	11	25
3	50	21	29	1	2	11	11	25

資料 万寿荘

110. 特別養護老人ホームの状況

単位：人

年度末現在

年 度	総 数			60歳 ～69歳	70歳 ～74歳	75歳 ～79歳	80歳 ～84歳	85歳以上
	計	男	女					
平成 29 年度	394	64	330	5	10	34	66	279
30	389	67	322	5	13	30	62	279
令和 元	417	78	339	4	12	31	72	298
2	404	73	331	3	11	33	64	293
3	413	68	345	5	11	20	77	300

資料 ハートフルふしお、古江台ホール、ほほえみの園、ポプラ、ハートフルこうだ、オレンジ池田
ハートフルふしお紅葉館

111. 敬老会館の利用状況

単位：人

年度末現在

年 度	開 館 日 数	利 用 者 数		
		個 人	団 体	計
平成 29 年度	293	49,690	19,956	69,646
30	292	50,198	19,085	69,283
令和 元	264	43,867	17,045	60,912
2	182	4,814	8,870	13,684
3	242	5,319	9,707	15,026

資料 福祉部 高齢・福祉総務課

第 15 章 文 教

112. 幼稚園
112-1. 幼稚園

年 度	園 数		学 級 数		教員数 (人)		職員数 (人)	
	市 立	私 立	市 立	私 立	市 立	私 立	市 立	私 立
平成 29 年度	4	6	14	39	28	73	—	16
30	4	5	13	29	26	61	—	19
令和 元	2	5	5	29	19	58	—	20
2	2	5	6	29	19	66	—	23
3	2	5	10	28	24	82	6	24

資料 大阪の学校統計

112-2. 幼保連携型認定

年 度	園 数		学 級 数		教員数 (人)		職員数 (人)	
	市 立	私 立	市 立	私 立	市 立	私 立	市 立	私 立
平成 29 年度	—	4	—	29	—	130	—	11
30	—	5	—	39	—	132	—	22
令和 元	2	5	14	39	34	137	16	19
2	2	6	14	42	72	179	3	21
3	2	6	13	42	107	208	16	22

資料 大阪の学校統計

113. 小 学 校

年 度	学校数	学級数	教 員 数 (人)					
			総 数	本 務 者		兼 務 者		
				男	女	男	女	
総 数								
平成 29 年度	11	251	372	136	217	6	13	
30	10	235	344	126	199	7	12	
令和 元	10	238	349	133	202	5	9	
2	10	241	351	137	197	4	13	
3	10	245	356	139	203	4	10	
国 立								
平成 29 年度	1	18	31	16	11	1	3	
30	1	18	33	16	11	1	5	
令和 元	1	18	33	18	9	3	3	
2	1	18	34	17	11	3	3	
3	1	18	33	18	10	1	4	
市 立								
平成 29 年度	10	233	341	120	206	5	10	
30	9	217	311	110	188	6	7	
令和 元	9	220	316	115	193	2	6	
2	9	223	317	120	186	1	10	
3	9	227	323	121	193	3	6	

資料 大阪の学校統計

等の概況

の概況

5月1日現在

総数	園児数(人)					
	3歳		4歳		5歳	
	市立	私立	市立	私立	市立	私立
1,278	—	282	160	322	182	332
1,048	—	250	132	242	170	254
885	—	217	63	278	83	244
902	—	268	56	233	72	273
916	62	224	55	271	63	241

こども園の概況

5月1日現在

総数(人)	園児数(人)					
	0歳児	1歳児	2歳児	3歳児	4歳児	5歳児
828	28	68	79	224	223	206
1,120	32	92	103	309	294	290
1,507	47	115	144	377	424	400
1,613	53	133	163	400	419	445
1,591	52	133	169	376	438	423

の概況

5月1日現在

職員数(人)	学校医等(人)	児童数(人)						
		総数	1年	2年	3年	4年	5年	6年
30	65	5,838	1,006	976	946	1,009	973	928
33	59	5,553	878	959	941	904	952	919
36	59	5,552	895	882	957	950	909	959
41	60	5,444	854	905	882	955	941	907
43	60	5,461	895	865	912	887	960	942
1	4	611	101	100	102	100	105	103
1	4	609	99	101	100	102	101	106
1	4	609	100	99	105	102	101	102
1	4	608	100	98	103	106	100	101
1	4	604	100	100	97	103	106	98
29	61	5,227	905	876	844	909	868	825
32	55	4,944	779	858	841	802	851	813
35	55	4,943	795	783	852	848	808	857
40	56	4,836	754	807	779	849	841	806
42	56	4,857	795	765	815	784	854	844

114. 中 学 校

年 度	学校数	学級数	教 員 数 (人)					
			総 数	本 務 者		兼 務 者		
				男	女	男	女	
総 数								
平成 29 年度	6	102	220	112	92	6	10	
30	5	92	197	101	81	10	5	
令和 元	5	94	195	105	78	8	4	
2	5	99	200	112	78	8	2	
3	5	100	194	113	81	5	6	
国 立								
平成 29 年度	1	12	30	14	8	3	5	
30	1	12	30	13	9	7	1	
令和 元	1	12	30	13	9	6	2	
2	1	12	28	11	11	5	1	
3	1	12	22	13	9	3	3	
市 立								
平成 29 年度	5	90	190	98	84	3	5	
30	4	80	167	88	72	3	4	
令和 元	4	82	165	92	69	2	2	
2	4	87	172	101	67	3	1	
3	4	88	172	100	72	2	3	

資料 大阪の学校統計

115. 義 務 教 育 学 校

年 度	学校数	学級数	教 員 数 (人)				職員数 (人)	学校医等 (人)	
			総 数	本 務 者		兼 務 者			
				男	女	男			女
令和 元 年度	1	28	57	23	32	-	2	6	10
2	1	29	54	24	28	-	2	7	9
3	1	29	57	24	32	-	1	5	10

資料 大阪の学校統計

116. 高 等 学 校

年 度	学校数	教 員 数 (人)				
		総 数	本 務 者		兼 務 者	
			男	女	男	女
総 数						
平成 29 年度	5	347	149	95	48	55
30	4	300	132	96	36	36
令和 元	4	298	130	102	32	34
2	4	286	126	99	25	36
3	4	292	131	96	26	39
府 立						
平成 29 年度	4	270	126	74	40	30
30	3	230	109	75	30	16
令和 元	3	224	106	80	24	14
2	3	207	100	77	18	12
3	3	207	107	74	14	12
私 立						
平成 29 年度	1	77	23	21	8	25
30	1	70	24	22	8	20
令和 元	1	74	24	22	8	20
2	1	79	26	22	7	24
3	1	85	24	22	12	27

資料 大阪の学校統計

大阪教育大学附属高等学校池田校舎は含まない。

の 概 況

5月1日現在

職員数 (人)	学校医等 (人)	生徒数 (人)			
		総数	1年	2年	3年
15	34	2,968	979	1,023	966
12	29	2,726	842	917	967
13	29	2,642	878	848	916
19	29	2,661	934	880	847
16	29	2,715	892	939	884
—	3	482	160	162	160
—	3	464	143	161	160
—	3	449	144	144	161
—	3	433	144	145	144
—	3	432	144	144	144
15	31	2,486	816	861	806
12	26	2,262	699	756	807
13	26	2,193	734	704	755
19	26	2,228	790	735	703
16	26	2,283	748	795	740

の 概 況

5月1日現在

総数 (人)	児童生徒数 (人)								
	1学年	2学年	3学年	4学年	5学年	6学年	7学年	8学年	9学年
497	52	58	51	48	42	63	66	52	65
478	51	52	60	51	52	41	56	63	52
487	52	50	53	63	53	53	42	57	64

の 概 況

5月1日現在

職員数 (人)	学校医等 (人)	生徒数 (人)			
		総数	1年	2年	3年
42	17	3,630	1,174	1,169	1,287
35	14	3,441	1,149	1,148	1,144
36	14	3,368	1,148	1,107	1,113
39	14	3,450	1,259	1,110	1,081
39	12	3,386	1,095	1,214	1,077
...	...	2,761	929	900	932
...	...	2,675	884	908	883
...	...	2,583	849	853	881
...	...	2,504	847	822	835
...	...	2,385	768	821	796
...	...	869	245	269	355
...	...	766	265	240	261
...	...	785	299	254	232
...	...	946	412	288	246
...	...	1,001	327	393	281

117. 各種学校

単位：人

年 度	学 校 数	課 程 数	教 員 数 (人)				
			総 数	本 務 者		兼 務 者	
				男	女	男	女
平成 29 年度	1	1	2	—	1	—	1
30	—	—	—	—	—	—	—
令和 元	—	—	—	—	—	—	—
2	—	—	—	—	—	—	—
3	1	1	12	2	3	2	5

資料 大阪の学校統計

118. 中学校・義務教育

単位：人

年 度	総 数			進 学		
	計	男	女	計	男	女
平成 29 年度	1,023	514	509	1,012	509	503
30	971	487	484	963	483	480
令和 元	1,029	514	515	1,026	512	514
2	980	494	486	977	494	483
3	901	480	421	892	475	417

資料 大阪の学校統計

119. 高等学校

単位：人

年 度	総 数			進 学		
	計	男	女	計	男	女
平成 29 年度	1,339	482	857	676	234	442
30	1,279	474	805	621	195	426
令和 元	1,139	442	697	574	213	361
2	1,106	403	703	639	219	420
3	1,066	400	666	567	217	350

資料 大阪の学校統計

の 概 況

5月1日現在

職 員 数 (人)	生 徒 数 (人)				
	総 数			修業年限1年 未満の課程	修業年限1年 以上の課程
	総 数	男	女		
—	32	—	32	8	24
—	—	—	—	—	—
—	—	—	—	—	—
—	—	—	—	—	—
3	38	8	30	—	38

学校卒業生の進路

5月1日現在

専修学校等入学			就 職			そ の 他		
計	男	女	計	男	女	計	男	女
2	1	1	1	1	—	8	3	5
3	1	2	1	—	1	4	3	1
—	—	—	—	—	—	3	2	1
—	—	—	—	—	—	3	—	3
—	—	—	2	1	1	7	4	3

卒業生の進路

5月1日現在

専修学校等入学			就 職 等			そ の 他		
計	男	女	計	男	女	計	男	女
356	130	226	202	94	108	105	24	81
343	122	221	233	126	107	82	31	51
243	74	169	161	68	93	161	87	74
218	59	159	178	85	93	71	40	31
241	71	170	163	62	101	95	50	45

120. 児 童 ・ 生 徒

単位：cm・kg

年 度	幼 稚 園		小 学							
	5 歳		6 歳		7 歳		8 歳		9	
	男	女	男	女	男	女	男	女	男	
身 長										
平成 29 年度	110.0	109.0	116.4	115.5	122.4	121.5	130.4	127.5	132.8	
30	109.9	108.6	116.3	117.8	122.1	120.9	128.1	129.9	133.1	
令和 元	108.1	108.0	116.4	117.4	121.8	120.1	127.9	127.1	133.2	
2	109.5	108.9	116.9	116.0	122.9	121.9	128.6	127.5	134.3	
3	110.1	109.1	116.4	115.6	122.3	120.9	128.1	126.9	133.3	
全 国 平 均	111.0	110.1	116.7	115.8	122.6	121.8	128.3	127.6	133.8	
体 重										
平成 29 年度	19.1	18.7	21.2	20.4	23.8	23.4	26.4	26.2	30.4	
30	18.9	18.2	21.2	21.3	23.7	23.0	27.0	26.3	29.5	
令和 元	18.5	18.0	21.3	20.9	23.8	23.2	26.7	25.9	30.3	
2	18.5	18.2	21.5	21.1	24.4	23.5	27.5	27.0	30.8	
3	18.9	18.4	22.2	21.0	24.0	23.6	27.3	26.1	30.7	
全 国 平 均	19.3	19.0	21.7	21.2	24.5	23.9	27.7	27.0	31.3	

資料 管理部 学務課 ※年齢は4月1日現在の満年齢

121. 児 童 ・ 生

単位：人

年 度	幼 稚 園					小 学	
	受検者数	視力1.0以上	視力0.7以上 1.0未満	視力0.3以上 0.7未満	視力0.3未満	受検者数	視力1.0以上
平成 29 年度	307	220	75	10	2	5,050	3,421
30	227	186	26	15	-	5,189	3,518
令和 元	148	91	41	15	1	5,180	3,475
2	132	97	30	5	-	5,089	3,246
3	168	87	64	15	2	5,111	3,358

資料 管理部 学務課 ※年齢は4月1日現在の満年齢

の 平 均 体 位

校					中 学 校					
歳	10 歳		11 歳		12 歳		13 歳		14 歳	
女	男	女	男	女	男	女	男	女	男	女
132.2	139.3	139.5	144.7	145.5	158.4	150.6	159.6	154.9	165.9	156.5
133.6	140.8	142.1	148.0	147.3	151.7	148.9	160.3	154.5	165.3	156.7
133.5	138.6	139.9	143.6	144.3	152.9	151.5	159.7	155.1	166.0	156.4
133.3	139.8	141.3	145.6	147.8	154.5	152.3	161.3	155.4	166.4	156.6
133.1	139.0	140.8	145.6	147.1	153.0	152.2	160.0	154.5	166.0	156.6
134.1	139.3	140.9	145.9	147.3	153.6	152.1	160.6	155.0	165.7	156.5
28.5	33.8	33.3	37.2	38.2	45.0	42.5	48.2	46.4	54.1	49.1
30.2	33.4	32.8	38.5	37.9	42.4	43.2	48.5	46.0	53.5	49.2
29.7	33.2	33.2	37.1	37.7	43.1	43.2	48.0	47.2	53.8	49.2
29.8	35.1	34.4	38.4	39.5	44.6	43.0	49.8	47.2	54.5	49.3
30.3	34.2	34.1	39.0	38.9	43.4	43.3	48.7	46.1	54.2	49.4
30.6	35.1	35.0	39.6	39.8	45.2	44.4	50.0	47.6	54.7	50.0

徒 の 視 力

学 校			中 学 校				
視力0.7以上 1.0未満	視力0.3以上 0.7未満	視力0.3未満	受検者数	視力1.0以上	視力0.7以上 1.0未満	視力0.3以上 0.7未満	視力0.3未満
680	705	244	2,454	1,170	512	592	180
686	744	241	2,408	1,119	452	614	223
716	761	227	2,335	1,193	393	560	189
755	806	282	2,347	983	511	618	235
741	730	282	2,399	1,139	448	618	194

122. 社会教育

単位：件数（件）・人数（人）

年 度	総 数		児 童 文 化 セ ン タ ー			
	件 数	人 数	計	団 体 利 用		個人利用
			人 数	件 数	人 数	人 数
平成 29 年度	5,903	231,838	65,933	138	3,069	62,864
30	6,017	258,696	90,862	140	3,238	87,624
令和 元	2,100	144,470	58,204	138	3,051	55,153
2	3,730	99,932	18,017	20	178	17,839
3	4,480	129,621	20,423	12	672	19,751
4 月	315	8,145	1,367	-	-	1,367
5	1	138	6	-	-	6
6	146	3,380	485	2	110	375
7	452	12,627	1,980	-	-	1,980
8	448	11,509	2,034	-	-	2,034
9	440	10,761	1,774	-	-	1,774
10	472	14,216	2,208	1	10	2,198
11	485	18,711	2,528	2	396	2,132
12	436	13,287	2,058	3	97	1,961
1	419	12,475	1,761	1	9	1,752
2	408	10,732	1,648	1	13	1,635
3	458	13,640	2,574	2	37	2,537
年 度	総合スポーツセンター		歴 史 民 俗 資 料 館			
	件 数	人 数	計	団 体 利 用		個人利用
			人 数	件 数	人 数	人 数
平成 29 年度	5,284	104,030	19,235	22	1,406	17,829
30	5,419	108,558	19,170	21	1,025	18,145
令和 元	1,544	30,247	20,203	21	1,018	19,185
2	3,464	57,074	2,702	3	57	2,645
3	4,121	68,026	15,132	18	532	14,600
4 月	306	4,919	1,008	-	-	1,008
5	-	-	-	-	-	-
6	127	1,767	477	-	-	477
7	412	6,684	975	2	21	954
8	420	6,343	1,174	-	-	1,174
9	411	6,288	1,057	2	61	996
10	428	7,200	1,081	1	22	1,059
11	437	7,969	4,748	3	41	4,707
12	397	7,398	842	2	25	817
1	382	6,493	1,578	6	293	1,285
2	379	5,658	1,103	1	12	1,091
3	422	7,307	1,089	1	57	1,032

資料 教育部 生涯学習推進課

施設利用状況

児 童 館				くれは音楽堂	
計	団 体 利 用		個人利用	件 数	人 数
人 数	件 数	人 数	人 数		
17,407	14	445	25,233
17,724	10	649	17,075	427	22,382
16,214	9	550	15,664	388	19,602
11,408	8	287	11,121	235	10,731
10,523	8	488	10,035	321	15,517
741	1	45	696	8	110
67	-	-	67	1	65
538	-	-	538	17	113
1,317	2	109	1,208	36	1,671
501	-	-	501	28	1,457
163	-	-	163	27	1,479
1,554	1	50	1,504	41	2,173
1,393	3	263	1,130	40	2,073
1,183	-	-	1,183	34	1,806
1,108	1	21	1,087	29	1,535
914	-	-	914	27	1,409
1,044	-	-	1,044	33	1,626

123. 図書館利用状況

123-1. 市立図書館

単位：人

年 度	総 数	一 般	学 生 ・ 生 徒 数			幼 児	蔵 書 数 (冊)	貸 出 冊 数 (冊)	開 館 日 数 (日)
			大 学 生	高 校 生	小 ・ 中 学 生				
平成 29 年度	149,521	109,041	2,084	5,240	25,354	7,802	335,006	417,235	277
30	116,907	86,715	1,562	3,692	19,780	5,158	353,626	320,514	205
令和 元	237,737	190,444	3,344	2,420	30,489	11,040	358,281	605,598	297
2	181,898	153,607	4,294	2,211	14,348	7,438	358,404	507,081	304
3	194,566	162,918	3,930	1,870	16,565	9,283	261,010	521,002	308

資料 教育部 図書館 平成 31 年 1 月から 4 月末休館し、同年 5 月サンシティ池田に移転

123-2. 中央公民館（図書コーナー）

単位：人

年 度	総 数	一 般	学 生 ・ 生 徒 数			幼 児	蔵 書 数 (冊)	貸 出 冊 数 (冊)	開 館 日 数 (日)
			大 学 生	高 校 生	小 ・ 中 学 生				
平成 29 年度	63,766	52,995	451	580	6,872	2,868	13,950	155,223	346
30	61,486	51,353	427	595	6,526	2,585	—	156,364	310
令和 元	—	—	—	—	—	—	—	—	—
2	—	—	—	—	—	—	—	—	—
3	—	—	—	—	—	—	—	—	—

資料 教育部 図書館 平成 31 年 2 月末 閉鎖

123-3. 市立石橋プラザ（図書館分館）

単位：人

年 度	総 数	一 般	学 生 ・ 生 徒 数			幼 児	蔵 書 数 (冊)	貸 出 冊 数 (冊)	開 館 日 数 (日)
			大 学 生	高 校 生	小 ・ 中 学 生				
平成 29 年度	62,255	51,666	1,130	640	5,496	3,323	43,626	175,978	343
30	66,347	54,886	1,163	600	6,061	3,637	44,201	186,453	336
令和 元	60,139	51,006	937	555	4,665	2,976	41,825	161,123	322
2	45,028	39,340	849	355	2,609	1,875	43,096	123,197	305
3	33,868	29,136	480	219	2,409	1,624	140,552	95,496	238

資料 教育部 図書館 令和 3 年 12 月 27 日閉館

123-4. 池田文庫

単位：人

年 度	総 数	一 般	学 生 ・ 生 徒 数			蔵書数(冊) (雑誌含む)	閲覧冊数 (冊)	開館日数 (日)
			大学生	高校生 (予備校生含む)	小・中学生			
平成 29 年度	1,821	…	…	…	…	249,415	5,680	294
30	1,923	…	…	…	…	256,981	6,216	290
令和 元	2,108	…	…	…	…	260,251	6,877	285
2	443	…	…	…	…	265,092	1,824	241
3	674	…	…	…	…	271,666	2,913	244

資料 池田文庫

124. 中央公民館利用状況

単位：件数(件)・人数(人)

年 度	来館者総数		会議室A		会議室B		会議室AB		会議室C		制作室	
	件数	人数	件数	人数	件数	人数	件数	人数	件数	人数	件数	人数
平成 29 年度	2,263	73,281	190	6,010	239	2,759	130	6,433	368	4,355	358	3,845
30	2,294	72,181	209	6,836	245	2,775	126	6,263	402	4,627	335	3,180
令和 元	1,939	63,423	171	6,383	200	2,197	113	5,499	367	3,692	262	2,713
2	1,165	23,363	127	4,295	150	1,353	60	900	186	990	200	1,730
3	1,263	41,689	107	5,510	155	1,402	60	4,021	200	2,827	227	3,659

年 度	大ホール		調理実習室		和室・茶室		ギャラリーA		ギャラリーB		ギャラリーAB	
	件数	人数	件数	人数	件数	人数	件数	人数	件数	人数	件数	人数
平成 29 年度	684	18,980	127	1,777	128	2,278	14	5,101	8	5,210	18	16,533
30	666	19,485	122	1,811	156	2,690	16	5,181	3	1,747	14	17,586
令和 元	574	17,539	91	1,379	137	2,065	12	4,588	2	1,023	10	16,345
2	307	5,289	31	225	88	685	11	1,853	1	2	4	6,041
3	353	9,077	41	405	103	902	7	2,032	—	—	10	11,854

資料 教育部 中央公民館

125. コミュニティセンター利用状況

125-1. 池田市立コミュニティセンター

単位：件数（件）・人数（人）

年 度	総 数		大会議室		会議室		和 室		軽運動室	
	件 数	人 数	件 数	人 数	件 数	人 数	件 数	人 数	件 数	人 数
平成 29 年度	2,755	44,925	391	15,170	944	7,091	113	744	392	5,099
30	3,296	66,548	405	16,700	1,136	12,511	102	2,333	466	7,837
令和 元	3,146	48,186	421	14,471	1,128	6,520	105	610	417	5,466
2	2,057	20,845	306	5,006	544	2,416	138	577	427	5,329
3	2,516	29,529	474	9,011	471	2,449	107	529	602	7,308
年 度	休 養 室		料理実習室		講 習 室		学 習 室		託 児 室	
	件 数	人 数	件 数	人 数	件 数	人 数	件 数	人 数	件 数	人 数
平成 29 年度	345	6,114	90	1,686	388	7,715	—	260	92	1,046
30	481	11,034	116	2,173	479	10,850	—	193	111	2,917
令和 元	453	9,552	88	1,381	534	9,641	—	545	—	—
2	317	4,099	37	238	288	3,038	—	142	—	—
3	436	5,630	48	380	378	3,915	—	307	—	—

資料 市長公室 コミュニティ推進課

125-2. 伏尾台コミュニティセンター第1会館

単位：件数（件）・人数（人）

年 度	総 数		大 集 会 室		小 会 議 室		文庫室・会議室		和 室 1・2		料理実習室	
	件 数	人 数	件 数	人 数	件 数	人 数	件 数	人 数	件 数	人 数	件 数	人 数
平成 29 年度	2,422	97,146	858	38,054	36	1,149	429	12,034	323	12,488	776	33,421
30	2,182	84,574	850	39,149	16	402	376	8,952	269	7,705	671	28,366
令和 元	2,030	74,937	760	33,896	15	484	302	6,180	293	7,648	660	26,729
2	1,171	38,869	566	21,778	2	10	129	1,492	128	1,514	346	14,075
3	1,475	52,334	691	26,976	7	330	153	2,175	157	3,323	467	19,530

資料 市長公室 コミュニティ推進課

125-3. 伏尾台コミュニティセンター第2会館

単位：件数（件）・人数（人）

年 度	総 数		集 会 室		会 議 室		和 室	
	件 数	人 数	件 数	人 数	件 数	人 数	件 数	人 数
平成 29 年度	433	6,770	184	3,012	89	1,051	160	2,707
30	573	8,558	208	3,208	135	1,477	230	3,873
令和 元	462	6,787	201	2,786	95	1,045	166	2,956
2	233	2,853	112	1,489	47	519	74	845
3	266	3,847	135	2,208	73	757	58	882

資料 市長公室 コミュニティ推進課

125-4. 細河コミュニティセンター

単位：件数（件）・人数（人）

年 度	総 数		多目的ホール		講 座 室		談話室 1・2		料理実習室	
	件 数	人 数	件 数	人 数	件 数	人 数	件 数	人 数	件 数	人 数
平成 29 年度	565	16,913	222	6,493	130	3,220	122	4,530	91	2,670
30	541	16,472	194	5,755	132	3,375	146	4,970	69	2,372
令和 元	950	38,493	285	10,995	219	7,711	314	13,654	132	6,133
2	204	2,970	140	2,217	54	593	8	112	2	48
3	189	3,593	123	2,829	36	436	28	306	2	22

資料 市長公室 コミュニティ推進課

126. 共同利用施設利用状況

単位：人

年 度	総 数	学 習 室	保 育 室	大集会室	休 養 室	料理実習室	その他
平成 29 年度	468,185	33,141	98,070	242,949	71,836	22,065	124
30	426,876	30,098	91,957	226,380	61,084	16,836	521
令和 元	357,496	20,782	86,674	183,171	53,237	13,132	500
2	148,004	4,462	41,754	78,265	22,049	673	801
3	147,527	4,797	39,364	79,823	20,555	1,198	1,790
神 田 会 館	2,995	—	1,901	692	402	—	—
豊 島 南 会 館	886	—	235	321	330	—	—
住 吉 会 館	1,544	56	—	838	560	90	—
秦 野 会 館	5,134	123	2,087	2,859	65	—	—
呉 服 会 館	8,769	20	6,232	1,438	759	320	—
豊 島 北 会 館	1,456	—	482	684	290	—	—
早 苗 の 森 会 館	5,123	—	523	3,406	1,109	32	53
井 口 堂 北 会 館	10,189	280	349	8,167	1,002	319	72
神 田 北 会 館	2,843	7	261	1,541	1,034	—	—
宇 保 会 館	12,182	31	8,475	3,138	230	14	294
城 南 会 館	8,157	22	272	6,534	1,327	—	2
空 港 会 館	1,983	—	347	1,623	13	—	—
鉢 塚 会 館	1,352	214	125	853	78	82	—
五 月 丘 会 館	9,280	—	4,977	3,756	403	115	29
脇 塚 会 館	—	—	—	—	—	—	—
桃 園 会 館	2,309	30	475	1,804	—	—	—
上 池 田 会 館	4,904	44	—	4,691	155	14	—
旭 丘 会 館	3,159	—	2,297	206	588	68	—
渋 谷 会 館	3,581	—	268	2,133	1,172	8	—
南 畑 会 館	8,104	48	40	5,602	1,140	44	1,230
荘 園 会 館	3,355	47	1,184	2,124	—	—	—
花 園 会 館	—	—	—	—	—	—	—
石 橋 北 会 館	12,597	442	3,367	6,358	2,320	—	110
宮 之 原 会 館	56	—	—	—	56	—	—
中 之 嶋 会 館	—	—	—	—	—	—	—
河 原 島 会 館	37	—	—	37	—	—	—
姫 室 ・ 室 町 会 館	8,820	—	1,142	2,605	4,981	92	—
北 神 田 会 館	268	—	—	268	—	—	—
池 田 駅 前 北 会 館	16,496	1,726	2,880	9,947	1,943	—	—
池 田 駅 前 南 会 館	11,948	1,707	1,445	8,198	598	—	—

資料 市長公室 コミュニティ推進課

脇塚会館、花園会館は休館中。池田会館、石橋会館、天神会館、石橋駅前会館は閉館

127. 石橋会館利用状況

単位：人

年 度	総 数	大集会室	多目的ホール	小集会室	和 室	調理室
令和 2 年度	9,520	3,639	1,845	592	3,444	—
3	13,188	5,078	2,499	995	4,616	—

資料 市長公室 コミュニティ推進課 平成31年4月1日よりオープン

128. 人権文化交流センター利用状況

単位：人

年 度	総 数	ロビー 談話室	浴室	憩の間	健 康 相談室	茶 室	機能回復 訓練室	料 理 実習室	プレイ ルーム	カル チャー	図書室 兼資料	2階 会議室	3階 会議室	大集会室
平成 29 年度	21,215	10,244	686	2,738	93	157	116	219	711	550	198	406	43	5,054
30	21,380	8,975	663	2,174	71	138	43	252	1,342	643	154	395	55	6,475
令和 元	21,035	10,512	402	1,522	70	188	23	271	1,067	717	42	252	70	5,899
2	8,427	4,658	237	1,179	52	2	0	0	338	434	122	91	0	1,314
3	10,579	5,206	274	1,185	51	92	1,029	2	409	357	109	47	1	1,817

資料 市民活力部 人権文化交流センター

129. 市民文化会館利用状況

単位：件

年 度	総 数	大 ホ ー ル	小 ホ ー ル	コンベンシ ョンルーム	中 会 議 室	小会議 室 1	小会議 室 2	和 室	イベント スペース	スタジオ 関係
30	2,518	182	156	247	210	217	221	104	223	958
令和 元	2,311	170	158	224	195	218	218	98	214	816
2	981	64	63	89	118	94	93	30	69	361
3	1,175	112	109	42	35	22	157	51	123	524

資料 市民活力部 人権・文化国際課

130. 教育相談利用状況

単位：件

年 度	症 例 別 受 付 件 数							
	総 数	性格・行動	身 体	知能・学業 (特別教育相談を含む)	進路・適性	心理検査	言 語	その他
平成 29 年度	618	105	2	141	180	90	49	51
30	486	110	—	124	190	2	31	29
令和 元	464	95	1	130	187	—	36	15
2	408	95	—	45	218	—	43	7
3	475	117	—	8	318	—	28	4

資料 教育センター

131. カルチャープラザ利用状況

単位：件数(件)・人数(人)

年 度	総 数		多目的ホール		工 芸 室		和 室	
	時間数	人 数	時間数	人 数	時間数	人 数	時間数	人 数
平成 29 年度	13,173	57,086	2,681	20,507	780	1,489	957	5,246
30	13,444	58,545	2,909	19,108	766	1,364	936	4,678
令和 元	12,253	56,928	2,748	24,207	744	1,120	760	3,540
2	8,119	28,951	1,812	10,342	530	712	316	987
3	9,530	35,039	1,946	14,962	578	820	431	1,156

年 度	研 修 室		会 議 室		集 会 室		講 座 室		アゼリアキッチン	
	時間数	人 数	時間数	人 数	時間数	人 数	時間数	人 数	時間数	人 数
平成 29 年度	2,099	12,980	918	5,511	1,066	1,615	4,389	8,940	283	798
30	2,075	16,507	893	4,836	1,149	1,496	4,397	9,719	319	837
令和 元	1,791	11,724	902	4,184	815	1,063	4,132	10,263	361	827
2	789	4,656	484	2,015	673	1,204	3,346	8,756	169	279
3	1,055	5,196	601	1,731	949	1,498	3,794	9,280	176	396

資料 市民活力部 人権・文化国際課

132. ギャラリーいけだ利用状況

単位：件数(件)・人数(人)

年 度	総 数		市 主 催		貸ギャラリー		財団運営事業		開 館 日 数
	件 数	人 数	件 数	人 数	件 数	人 数	件 数	人 数	
平成 29 年度	49	24,610	2	634	43	21,813	4	2,163	294
30	48	20,590	2	482	36	16,489	10	3,619	288
令和 元	46	18,430	2	518	31	13,891	13	4,021	276
2	38	9,953	—	—	19	6,309	19	3,644	228
3	41	10,535	—	—	14	5,233	27	5,302	246

資料 市民活力部 人権・文化国際課

第16章 治安・災害

133. 犯 罪 発 生

単位：件

年 次	総 数		凶 悪										
			殺 人 1)		強				盗				
	殺 人				傷 人		強制性交等		その他				
	発生	検挙	発生	検挙	発生	検挙	発生	検挙	発生	検挙	発生	検挙	
平成 29 年	809	135	1	1	—	—	3	1	—	—	—	—	
30	719	180	—	—	—	—	—	1	—	—	1	1	
令和 元	588	180	—	—	—	—	—	—	—	—	—	—	
2	451	184	1	1	—	—	—	—	—	—	1	—	
3	430	126	—	1	—	—	—	—	—	—	1	1	
年 次	総 数		知 能 犯						風 俗				
			詐 欺		横 領		偽 造		背 任		賭 博		強制わいせつ
	発生	検挙	発生	検挙	発生	検挙	発生	検挙	発生	検挙	発生	検挙	
	発生	検挙	発生	検挙	発生	検挙	発生	検挙	発生	検挙	発生	検挙	
平成 29 年	65	12	—	—	—	—	—	—	—	—	—	9	5
30	69	17	1	1	1	—	—	—	—	—	7	3	
令和 元	61	21	1	—	—	—	—	—	—	—	6	7	
2	37	9	1	3	2	2	1	1	—	—	1	2	
3	50	4	3	1	1	2	—	—	—	—	4	3	

資料 池田警察署 1) 嬰兒殺、未遂を含む。 2) わいせつ物陳列、わいせつ物頒布を含む。

注) 平成 29 年 7 月強かんの罪名が強制性交等に変更。

134. 刑 法 犯 少

単位：人

年 次	総 数	凶 悪 犯					粗	
		計	殺人 1)	強 盗	放 火	強制性交	計	暴 行
平成 29	30	1	—	—	—	1	1	1
30	19	—	—	—	—	—	4	1
令和 元	9	—	—	—	—	—	3	2
2	13	1	—	—	—	1	5	—
3	14	1	—	—	1	—	6	—

資料 池田警察署 1) 未遂を含む。

135. 特 別 法 犯

単位：人

年 次	総 数	軽犯罪法	酩酊者 規制法	競馬法	風 営 適性化法	売 春 防止法	児 童 福祉法	鉄砲刀剣 類所持等 取締法
平成 29 年	2	—	—	—	—	—	—	—
30	5	—	—	—	—	—	—	1
令和 元	12	3	—	—	—	—	—	—
2	14	—	—	—	—	—	—	1
3	10	—	—	—	—	—	—	—

資料 池田警察署

及 び 検 挙 状 況

犯		窃 盗				粗 暴 犯							
放 火		強 制 性 交 等				暴 行		傷 害		脅 迫		恐 喝	
発 生	検 挙	発 生	検 挙	発 生	検 挙	発 生	検 挙	発 生	検 挙	発 生	検 挙	発 生	検 挙
—	—	5	1	578	72	14	6	15	6	1	—	1	—
—	—	1	2	517	96	14	12	26	10	2	3	3	4
—	—	—	1	407	105	13	7	18	19	2	2	1	1
1	1	2	2	280	109	15	12	14	12	1	3	3	3
3	2	3	1	280	67	8	6	18	13	2	1	—	—

犯		過 失 犯				そ の 他							
公然わいせつ 2)		失 火		そ の 他		公 務 執 行 妨 害		住 居 侵 入		盗 品		そ の 他	
発 生	検 挙	発 生	検 挙	発 生	検 挙	発 生	検 挙	発 生	検 挙	発 生	検 挙	発 生	検 挙
1	1	—	—	—	—	—	—	16	6	3	2	97	22
1	1	—	—	—	—	1	1	11	3	—	2	64	23
3	3	—	—	2	1	2	2	9	—	—	1	63	10
1	1	1	1	3	2	1	1	10	2	—	—	75	17
3	3	—	—	1	—	3	3	5	2	—	—	45	16

年 検 挙 状 況

暴 犯				窃 盗	知 能 犯				そ の 他
傷 害	脅 迫	恐 喝	そ の 他		計	詐 欺	横 領	そ の 他	
—	—	—	—	20	2	2	—	—	6
3	—	—	—	13	—	—	—	—	2
1	—	—	—	2	1	1	—	—	3
1	—	4	—	4	—	—	—	—	3
6	—	—	—	4	—	—	—	—	3

少 年 検 挙 状 況

火薬類 取締法	麻 薬 取締法	大 麻 取締法	覚せい剤 取締法	薬事法	毒物及び 劇物 取締法	労 働 基準法	その他の 特別法	迷惑防止 条 例	その他の 条 例
—	—	—	—	—	—	—	—	1	1
—	—	1	—	—	—	—	1	2	—
—	2	7	—	—	—	—	—	—	—
—	1	8	—	—	—	—	3	1	—
—	—	5	—	—	—	—	4	—	1

136. 不 良 行 為

単位：人

年 次	総 数	飲 酒	喫 煙	薬物乱用	凶器携帯	粗暴行為	深 夜
							はいかい
平成 29 年	609	4	177	—	—	—	424
30	334	—	47	—	—	—	251
令和 元	361	—	40	—	—	—	291
2	346	—	29	—	—	—	309
3	374	—	53	—	—	3	316

資料 池田警察署

137. 交通事故発生件数

年 月	人身事故件数(件)	死 傷 者 数 (人)		
		総 数	死 者	負 傷 者
平成 29 年	334	408	—	408
30	244	292	2	290
令和 元	279	320	2	318
2	247	294	2	292
3	252	302	1	301
1 月	16	17	—	17
2	16	18	—	18
3	28	33	—	33
4	20	27	—	27
5	14	18	—	18
6	18	20	—	20
7	22	29	—	29
8	22	25	—	25
9	28	33	—	33
10	22	30	—	30
11	20	23	1	22
12	26	29	—	29

資料 池田警察署

少年補導状況

家出	無断外泊	不健全 性行為	不良交友	怠学	怠業	不健全 娯楽	金品 持出し	暴走行為	その他
-	-	-	-	3	-	-	-	-	1
-	1	-	-	33	-	-	-	2	-
-	-	-	-	30	-	-	-	-	-
-	-	-	-	8	-	-	-	-	-
-	-	-	-	2	-	-	-	-	-

138. 全国交通事故死亡者数

単位：人

都道府県名	令和元年	2	3	都道府県名	令和元年	2	3
総数	3,215	2,839	2,636	福井県	31	41	26
北海道	152	144	120	滋賀県	57	49	37
青森県	37	28	29	京都府	55	49	51
岩手県	45	46	35	大阪府	130	124	140
秋田県	40	37	42	兵庫県	138	110	114
山形県	32	30	28	奈良県	34	25	39
宮城県	65	44	24	和歌山県	33	18	31
福島県	61	57	49	香川県	47	59	37
茨城県	107	84	80	徳島県	41	20	32
栃木県	82	60	56	愛媛県	42	48	50
群馬県	61	45	50	高知県	33	34	25
埼玉県	129	121	118	岡山県	75	62	57
千葉県	172	128	121	広島県	75	71	70
東京都	133	155	133	鳥取県	31	17	19
神奈川県	132	140	142	島根県	25	18	10
新潟県	93	64	47	山口県	45	42	34
長野県	65	46	45	福岡県	98	91	101
山梨県	25	21	32	佐賀県	34	33	23
静岡県	101	108	89	長崎県	33	34	27
愛知県	156	154	117	熊本県	69	46	39
岐阜県	84	43	61	大分県	41	43	36
三重県	75	73	62	宮崎県	39	36	30
富山県	34	26	29	鹿児島県	61	53	47
石川県	31	40	26	沖縄県	36	22	26

資料 大阪府警察本部

139. 消防職団員数及び車両等

単位：人・台

年末現在

年次	消防職団員数(人)		消防車台数(台)	救急車台数(台)	可搬式ポンプ台数(台)
	消防職員	消防団員			
平成 29 年	102	174	22	4	14
30	103	175	22	4	14
令和 元	103	175	22	5	14
2	105	175	22	5	14
3	107	171	22	5	14

資料 消防本部

141. 火災種類

単位：件

年月	総数	住宅	店舗	会社	アパート	倉庫	病院	娯楽	学校	車庫
			店舗付住宅	工場作業所	共同住宅	物置	医院	施設	幼稚園	
平成 29 年	12	4	1	—	1	—	—	—	—	—
30	25	9	3	2	5	1	—	—	—	—
令和 元	16	4	3	1	3	1	—	—	—	—
2	10	1	2	—	1	—	—	1	—	—
3	19	4	2	1	5	—	—	—	—	—
1 月	2	—	1	—	—	—	—	—	—	—
2	1	—	—	—	—	—	—	—	—	—
3	2	—	—	1	—	—	—	—	—	—
4	1	—	—	—	1	—	—	—	—	—
5	4	3	—	—	1	—	—	—	—	—
6	1	—	—	—	—	—	—	—	—	—
7	3	1	—	—	1	—	—	—	—	—
8	—	—	—	—	—	—	—	—	—	—
9	1	—	1	—	—	—	—	—	—	—
10	1	—	—	—	1	—	—	—	—	—
11	1	—	—	—	1	—	—	—	—	—
12	2	—	—	—	—	—	—	—	—	—

資料 消防本部

140. 焼損面積及び損害金額

単位：千円

年次	建築物			山林・原野		車両火災		その他の火災	
	焼損床面積(㎡)	焼損表面積(㎡)	損害金額	焼損面積(a)	損害金額	件数	損害金額	件数	損害金額
平成 29 年	240	5	55,496	3	—	1	200	4	49
30	454	34	38,737	—	—	—	—	4	378
令和 元	118	—	17,806	—	—	2	1,451	2	69
2	159	2	6,051	—	—	2	613	3	7
3	55	9	11,920	—	—	2	284	2	49

資料 消防本部

別 発 生 件 数

養護施設	市場	官公署	社寺	旅館 料理店	飲食店	浴場	その他 建物	車輜	原野 山林	その他 火災
—	—	—	—	—	—	—	1	1	—	4
—	—	—	—	—	—	—	—	—	1	4
—	—	—	—	—	—	—	—	2	—	2
—	—	—	—	—	—	—	—	2	—	3
—	—	—	—	—	—	—	3	2	—	2
—	—	—	—	—	—	—	—	—	—	1
—	—	—	—	—	—	—	—	1	—	—
—	—	—	—	—	—	—	—	—	—	—
—	—	—	—	—	—	—	—	—	—	—
—	—	—	—	—	—	—	—	—	—	—
—	—	—	—	—	—	—	1	—	—	—
—	—	—	—	—	—	—	—	1	—	—
—	—	—	—	—	—	—	—	—	—	—
—	—	—	—	—	—	—	—	—	—	—
—	—	—	—	—	—	—	—	—	—	—
—	—	—	—	—	—	—	—	—	—	—
—	—	—	—	—	—	—	1	—	—	1

142. 原因別火

単位：件

年月	総数	たばこ	マッチライター	ストーブ	こんろ	火遊び	たき火
平成 29 年	12	1	—	1	—	—	1
30	25	2	—	2	6	—	—
令和 元	16	2	1	1	—	—	1
2	10	—	—	—	2	—	—
3	19	—	—	—	7	—	1
1 月	2	—	—	—	1	—	1
2	1	—	—	—	—	—	—
3	2	—	—	—	—	—	—
4	1	—	—	—	—	—	—
5	4	—	—	—	2	—	—
6	1	—	—	—	—	—	—
7	3	—	—	—	1	—	—
8	—	—	—	—	—	—	—
9	1	—	—	—	—	—	—
10	1	—	—	—	1	—	—
11	1	—	—	—	1	—	—
12	2	—	—	—	1	—	—

資料 消防本部

143. 救急事故

単位：件

年月	総数	急病	交通事故	一般負傷	火災	自然災害
平成 29 年	5,619	3,565	421	1,011	5	1
30	6,030	3,831	384	1,131	15	2
令和 元	6,057	3,940	410	1,055	9	—
2	5,609	3,504	384	1,082	6	—
3	5,522	3,546	393	983	7	—
1 月	552	363	28	92	—	—
2	375	254	23	52	—	—
3	482	284	43	98	2	—
4	406	262	24	66	1	—
5	399	254	31	72	2	—
6	436	296	27	71	—	—
7	478	309	51	66	1	—
8	516	356	32	82	—	—
9	426	268	33	78	—	—
10	457	277	31	99	—	—
11	426	274	31	80	—	—
12	569	349	39	127	1	—

資料 消防本部

災 発 生 件 数

電気関係	煙突関係	風呂関係	放 火	不 明 火	ガス関係	油 関 係	そ の 他
3	—	—	—	4	—	—	2
4	—	—	2	3	—	—	6
4	—	—	—	3	—	—	4
1	—	—	2	2	—	—	3
3	—	—	2	2	—	—	4
—	—	—	—	—	—	—	—
—	—	—	—	—	—	—	1
1	—	—	—	—	—	—	1
—	—	—	—	1	—	—	—
—	—	—	1	—	—	—	1
—	—	—	—	—	—	—	1
1	—	—	1	—	—	—	—
—	—	—	—	—	—	—	—
1	—	—	—	—	—	—	—
—	—	—	—	—	—	—	—
—	—	—	—	—	—	—	—
—	—	—	—	1	—	—	—

別 出 場 件 数

水 難	労働災害	運動競技	加 害	自損行為	転 院	そ の 他
2	31	42	30	39	422	50
—	35	31	28	33	469	71
2	31	22	33	46	440	69
—	30	17	25	45	440	76
—	25	22	17	70	407	52
—	2	—	3	8	53	3
—	1	3	1	7	31	3
—	3	2	2	9	36	3
—	1	3	1	5	38	5
—	—	1	3	4	27	5
—	5	1	1	6	25	4
—	5	4	—	5	32	5
—	2	1	1	4	35	3
—	2	—	—	8	33	4
—	2	2	1	8	30	7
—	1	2	2	3	29	4
—	1	3	2	3	38	6

144. 救急事故別搬送人員

単位：人

年 月	総 数	急 病	交通事故	一般負傷	火 災	自然災害	水 難
平成 29 年	5,005	3,143	401	923	—	1	—
30	5,441	3,454	365	1,033	6	2	—
令和 元	5,492	3,588	381	965	2	—	—
2	5,014	3,156	352	969	2	—	—
3	5,039	3,263	376	881	2	—	—
1 月	509	333	27	83	—	—	—
2	339	230	23	46	—	—	—
3	426	252	42	86	—	—	—
4	371	241	23	61	—	—	—
5	370	236	30	67	2	—	—
6	401	277	26	62	—	—	—
7	435	287	49	56	—	—	—
8	474	329	32	72	—	—	—
9	394	250	33	70	—	—	—
10	422	262	30	88	—	—	—
11	394	255	29	75	—	—	—
12	504	311	32	115	—	—	—
年 月	労働災害	運動競技	加 害	自損行為	転 院	そ の 他	
平成 29 年	30	40	19	24	421	3	
30	34	29	22	24	469	3	
令和 元	31	21	30	34	440	—	
2	30	17	16	38	434	—	
3	24	21	17	49	406	—	
1 月	2	—	3	8	53	—	
2	1	3	1	5	30	—	
3	2	2	2	4	36	—	
4	1	3	1	3	38	—	
5	—	1	3	4	27	—	
6	5	1	1	4	25	—	
7	5	3	—	3	32	—	
8	2	1	1	2	35	—	
9	2	—	—	6	33	—	
10	2	2	1	7	30	—	
11	1	2	2	1	29	—	
12	1	3	2	2	38	—	

資料 消防本部

第 17 章 財 政

145. 一 般 会 計

単位：千円

区 分	平成 30 年 度			令和元	
	予 算 額	調 定 額	収入済額	予 算 額	調 定 額
総 額	42,495,257	40,053,757	39,377,300	45,947,746	41,417,382
市 税	17,627,000	18,309,843	17,759,138	18,111,000	18,793,215
地 方 譲 与 税	200,000	216,109	216,109	222,000	216,733
利 子 割 交 付 金	35,000	42,459	42,459	45,000	25,766
配 当 割 交 付 金	90,000	101,048	101,048	95,000	118,780
株式等譲渡所得割交付金	110,000	85,610	85,610	107,000	68,241
法 人 事 業 税 交 付 金	—	—	—	—	—
地 方 消 費 税 交 付 金	1,800,000	1,784,154	1,784,154	1,800,000	1,701,718
ゴ ル フ 場 利 用 税 交 付 金	60,000	57,661	57,661	55,000	56,203
自 動 車 取 得 税 交 付 金	80,000	84,462	84,462	38,000	45,110
環 境 性 能 割 交 付 金	—	—	—	13,000	14,042
地 方 特 例 交 付 金	77,696	77,696	77,696	188,339	227,044
地 方 交 付 税	2,503,198	2,503,198	2,503,198	2,409,922	2,409,922
交 通 安 全 対 策 特 別 交 付 金	15,000	12,790	12,790	13,000	11,056
分 担 金 及 び 負 担 金	496,760	490,313	483,044	396,454	380,012
使 用 料 及 び 手 数 料	987,626	974,413	961,609	864,322	866,297
国 庫 支 出 金	6,085,122	5,753,256	5,753,256	7,923,534	7,290,962
府 支 出 金	2,715,753	2,491,872	2,491,872	3,118,985	2,837,327
財 産 収 入	72,727	68,774	68,774	268,432	277,708
寄 附 金	193,143	193,442	193,442	112,319	112,318
繰 入 金	1,427,240	588,793	588,793	1,948,025	448,437
諸 収 入	429,336	616,507	510,828	1,001,423	818,599
市 債	7,033,900	5,145,600	5,145,600	7,079,300	4,560,200
繰 越 金	455,756	455,757	455,757	137,691	137,692

資料 決算書

146. 一 般 会 計

単位：千円

区 分	平成 30 年 度		令和元
	予 算 額	支 出 済 額	予 算 額
総 額	42,495,257	39,139,608	45,947,746
議 会 費	385,080	379,586	386,639
総 務 費	4,025,286	3,756,363	4,239,773
民 生 費	17,088,666	15,944,504	17,162,625
衛 生 費	5,437,225	4,908,426	5,543,149
労 働 費	112,223	95,457	44,093
農 林 水 産 業 費	54,963	49,910	58,061
商 工 費	372,863	317,636	888,641
土 木 費	3,861,258	3,159,842	4,808,723
消 防 費	1,160,560	1,135,228	1,457,121
教 育 費	4,683,696	4,312,073	7,643,228
公 債 費	4,643,858	4,498,025	3,237,621
諸 支 出 金	202,812	188,136	433,154
予 備 費	54,403	—	33,187
繰 上 充 用 金	—	—	—
災 害 復 旧 費	412,364	394,422	11,731

資料 決算書

決算状況(歳入)

収入済額	2			3		
	予算額	調定額	収入済額	予算額	調定額	収入済額
40,868,777	57,161,272	52,178,827	51,608,603	48,634,821	44,061,209	43,650,716
18,307,776	17,166,000	17,755,146	17,229,498	16,971,000	17,461,864	17,090,481
216,733	230,500	174,330	174,330	205,500	224,442	224,442
25,766	20,000	24,931	24,931	20,000	20,107	20,107
118,780	90,000	105,622	105,622	85,000	158,951	158,951
68,241	57,000	119,585	119,585	70,000	178,656	178,656
—	173,000	165,844	165,844	300,000	302,411	302,411
1,701,718	2,000,000	2,102,283	2,102,283	2,100,000	2,306,958	2,306,958
56,203	53,000	53,014	53,014	50,000	59,298	59,298
45,110	—	4	4	—	—	—
14,042	21,000	27,645	27,645	18,000	32,116	32,116
227,044	102,883	102,883	102,883	177,686	231,029	231,029
2,409,922	2,449,569	2,449,569	2,449,569	4,197,097	4,197,097	4,197,097
11,056	12,000	12,152	12,152	12,000	12,500	12,500
374,033	309,300	262,471	257,532	304,733	313,441	309,638
856,423	859,241	785,205	778,121	908,712	818,091	811,439
7,290,962	21,022,799	18,447,929	18,447,929	14,226,690	11,389,856	11,389,856
2,837,327	3,334,251	3,118,663	3,118,663	3,202,351	3,065,234	3,065,234
277,708	65,856	68,621	68,621	18,679	5,572	5,572
112,318	159,552	159,552	159,552	152,347	152,346	152,346
448,437	2,190,124	565,011	565,011	512,434	86,221	86,221
771,286	538,300	718,669	686,115	680,977	778,203	749,548
4,560,200	5,860,200	4,513,000	4,513,000	4,245,700	2,090,900	2,090,900
137,692	446,697	446,698	446,698	175,915	175,916	175,916

決算状況(歳出)

支出済額	2		3	
	予算額	支出済額	予算額	支出済額
40,362,078	57,161,272	51,312,688	48,634,822	42,884,061
382,614	378,729	373,673	385,234	369,820
3,827,701	15,173,119	14,725,221	4,723,830	4,318,112
16,159,249	18,420,647	17,062,800	21,773,257	19,758,483
5,012,766	5,679,915	3,407,553	6,760,222	5,252,023
43,266	44,584	44,234	44,600	44,465
48,861	64,357	53,318	48,810	39,729
454,026	833,141	613,136	687,074	385,849
4,419,110	3,817,394	3,371,358	3,451,545	3,174,088
1,416,189	1,205,923	1,167,378	1,155,835	1,136,139
5,073,101	6,898,870	6,079,096	6,156,005	5,176,265
3,093,622	4,526,887	4,373,629	3,297,959	3,201,023
419,842	49,676	41,292	37,060	28,065
—	68,030	—	113,391	—
—	—	—	—	—
11,731	—	—	—	—

147. 特別会計
147-1. 国民健康

単位：千円

区 分	平成30年度			令和元	
	予算額	調定額	収入済額	予算額	調定額
総 額	10,559,539	11,317,235	10,426,719	10,588,052	11,348,066
国民健康保険料	2,047,498	3,104,268	220,340	2,134,502	3,152,365
使用料及び手数料	480	605	605	540	649
国庫支出金	-	-	-	-	-
府支出金	7,193,474	7,019,221	7,019,221	7,145,021	7,096,541
繰入金	1,231,223	1,077,286	1,077,286	1,176,515	983,706
諸収入	12,098	41,089	34,537	16,394	29,722
繰越金	-	-	74,766	85,080	85,080

資料 決算書

147-2. 国民健康

単位：千円

区 分	平成30年度		令和元
	予算額	支出済額	予算額
総 額	10,559,539	10,342,639	10,588,052
総務費	173,861	169,758	175,325
保険給付費	7,049,505	6,909,493	7,006,474
医療給付費	2,156,970	2,156,968	2,217,970
後期高齢者支援金等	668,117	668,115	642,775
介護納付金	221,928	221,509	239,942
保健事業費	114,838	73,116	100,430
公債費	5,454	3	1,515
諸支出費	144,936	142,627	10,092
繰上充用金	-	-	-
予備費	23,930	-	163,529

資料 決算書

決算状況

保険（歳入）

収入済額	2		収入済額	3		収入済額
	予算額	調定額		予算額	調定額	
10,524,898	10,814,541	11,074,041	10,379,801	11,139,299	11,496,688	10,945,807
2,334,842	2,246,311	2,997,843	2,306,952	2,256,489	2,799,595	2,248,714
649	540	656	656	600	636	636
-	55,808	52,119	52,119	23,738	21,530	21,530
7,096,541	7,179,976	6,748,630	6,748,630	7,388,979	7,211,434	7,211,434
983,706	1,108,520	1,044,502	1,044,502	1,047,857	1,035,884	1,035,884
24,077	17,234	24,138	20,788	18,022	23,995	23,995
85,080	206,152	206,153	206,153	403,614	403,614	403,614

保険（歳出）

支出済額	2		支出済額	3	
	予算額	支出済額		予算額	支出済額
10,318,745	10,814,541	9,976,186	11,139,299	10,414,580	
170,085	192,876	185,399	197,262	191,216	
6,965,278	7,027,071	6,584,135	7,237,745	7,072,203	
2,217,968	2,228,363	2,228,363	2,197,283	2,197,282	
642,774	648,549	648,549	638,223	638,222	
239,827	250,733	250,732	231,513	231,512	
75,100	107,702	70,090	105,755	69,935	
1	1,515	-	1,483	-	
7,709	9,552	8,919	15,349	14,210	
-	-	-	-	-	
-	348,180	-	514,686	-	

147-3. 財 産 区 (歳入)

単位：千円

区 分	令 和 2 年 度			3		
	予 算 額	調 定 額	収 入 済 額	予 算 額	調 定 額	収 入 済 額
総 額	345,208	344,669	344,669	334,041	335,360	335,360
財 産 収 入	12,860	12,677	12,677	12,849	12,651	12,651
繰 越 金	332,348	331,992	331,992	321,192	322,709	322,709
諸 収 入	-	-	-	-	-	-

資料 決算書

147-5. 介 護 保 険

単位：千円

区 分	平 成 30 年 度			令 和 元	
	予 算 額	調 定 額	収 入 済 額	予 算 額	調 定 額
総 額	9,248,308	8,891,340	8,822,632	9,732,235	9,163,159
分 担 金 及 び 負 担 金	17,483	16,032	160,232	17,822	16,530
介 護 保 険 料	1,944,353	2,058,294	1,990,732	1,906,551	2,011,597
使 用 料 及 び 手 数 料	550	318	318	485	439
国 庫 支 出 金	2,076,229	1,959,164	1,959,164	2,212,238	2,072,677
支 払 基 金 交 付 金	2,328,647	2,197,668	2,197,668	2,467,360	2,300,135
府 支 出 金	1,250,859	1,188,437	1,188,437	1,320,206	1,228,919
財 産 収 入	556	947	947	817	595
繰 入 金	1,481,776	1,317,394	1,317,394	1,691,901	1,414,486
諸 収 入	335	5,567	4,421	335	3,256
繰 越 金	147,520	147,519	147,519	114,522	114,521

資料 決算書

147-6. 介 護 保 険

単位：千円

区 分	平 成 30 年 度		令 和 元
	予 算 額	支 出 済 額	予 算 額
総 額	9,248,308	8,708,111	9,732,235
総 務 費	289,917	274,189	290,097
保 険 給 付 費	8,227,383	7,741,548	8,721,813
地 域 支 援 事 業 費	576,262	540,511	598,393
公 債 費	970	—	970
基 金 積 立 金	94,233	94,233	92,036
諸 支 出 金	59,543	57,630	28,926

資料 決算書

147-4. 財 産 区 (歳出)

単位：千円

区 分	令 和 2 年		3	
	予 算 額	支 出 済 額	予 算 額	支 出 済 額
総 数	345,208	21,960	334,041	17,127
総 務 費	23,658	21,960	19,201	17,127
予 備 費	321,550	—	314,840	—

資料 決算書

事 業 (歳 入)

	2			3		
	予 算 額	調 定 額	収 入 済 額	予 算 額	調 定 額	収 入 済 額
	9,107,503	10,036,959	9,514,657	9,467,478	10,139,636	9,816,897
	16,530	18,237	15,574	15,574	21,151	15,577
	1,957,087	1,858,943	1,955,826	1,909,793	1,856,952	1,952,365
	439	345	219	219	385	338
	2,072,677	2,339,946	2,313,027	2,313,027	2,290,210	2,279,899
	2,300,135	2,563,824	2,425,439	2,425,439	2,521,450	2,461,241
	1,228,919	1,371,763	1,298,318	1,298,318	1,341,388	1,305,223
	595	814	486	486	798	388
	1,414,486	1,840,605	1,460,460	1,460,460	1,811,558	1,504,161
	2,110	297	3,123	1,977	245	2,207
	114,521	42,185	42,185	42,185	295,499	295,498

事 業 (歳 出)

	2		3	
	予 算 額	支 出 済 額	予 算 額	支 出 済 額
	9,065,318	10,036,959	9,171,980	10,139,636
	270,227	295,793	248,864	315,274
	8,155,497	9,057,496	8,379,868	8,925,587
	521,270	620,236	483,735	596,409
	—	970	—	970
	91,810	40,757	40,426	41,899
	26,513	21,707	19,087	259,497

147-7. 後期高齢者

単位：千円

区 分	平成30年度			令和元	
	予算額	調定額	収入済額	予算額	調定額
総 額	1,868,718	1,821,141	1,809,267	1,972,581	1,855,528
後期高齢者医療保険料	1,493,977	1,453,873	1,441,999	1,593,983	1,483,782
使用料及び手数料	112	96	96	135	96
繰 入 金	319,064	311,358	311,358	314,585	308,169
諸 収 入	801	423	423	401	12
繰 越 金	54,764	54,764	54,764	58,477	58,476
国庫支出金	-	627	627	5,000	4,990

資料 決算書

147-8. 後期高齢者

単位：千円

区 分	平成30年度		令和元
	予算額	支出済額	予算額
総 額	1,868,718	1,750,791	1,972,581
総 務 費	84,123	80,904	74,971
後期高齢者医療 広域連合納付金	1,778,095	1,664,470	1,887,510
諸 支 出 金	6,500	5,417	5,100
保 健 事 業 費	-	-	5,000

資料 決算書

医療事業（歳入）

収入済額	2		収入済額	3		収入済額
	予算額	調定額		予算額	調定額	
1,844,854	2,028,037	1,968,580	1,961,325	2,089,943	1,989,580	1,982,713
1,473,108	1,630,346	1,576,515	1,569,260	1,672,345	1,575,650	1,568,783
97	157	70	70	126	63	63
308,169	330,786	325,532	325,532	342,725	339,188	339,188
12	7,401	7,116	7,116	15,420	15,352	15,352
58,476	59,129	59,129	59,129	59,279	59,279	59,279
4,990	218	218	218	48	48	48

医療事業（歳出）

支出済額	2		支出済額	3		支出済額
	予算額	支出済額		予算額	支出済額	
1,785,725	2,028,037	1,902,046	2,089,943	1,923,475		
70,537	76,459	73,980	80,827	79,118		
1,708,010	1,945,478	1,824,622	1,992,916	1,828,974		
2,187	5,100	3,092	5,100	4,385		
4,990	1,000	352	11,100	10,998		

148. 公 営 企 業 事 業
148-1. 病 院 事 業 会 計

単位：千円

区 分	平 成 30 年 度		令 和 元
	予 算 額	決 算 額	予 算 額
(収益的收入及び支出)			
病 院 事 業 収 益	12,555,679	12,142,322	12,662,985
医 業 収 益	12,077,260	11,669,632	12,385,693
医 業 外 収 益	428,419	422,690	277,292
特 別 収 益	50,000	50,000	—
病 院 事 業 費 用	12,884,820	11,982,040	13,378,420
医 業 費 用	12,544,558	11,653,656	13,116,533
医 業 外 費 用	290,262	278,384	261,882
特 別 損 失	50,000	50,000	5
(資本的收入及び支出)			
資 本 的 収 入	1,162,799	1,079,410	1,106,059
資 本 的 支 出	1,574,985	1,518,380	1,629,024

資料 決算書

148-2. 水 道 事 業 会 計

単位：千円

区 分	平 成 30 年 度		令 和 元
	予 算 額	決 算 額	予 算 額
(収益的收入及び支出)			
水 道 事 業 収 益	2,587,923	2,644,437	2,603,191
営 業 収 益	2,232,998	2,222,567	2,210,022
営 業 外 収 益	354,925	421,832	393,169
特 別 収 益	—	38	—
水 道 事 業 費 用	2,249,669	2,172,597	2,300,829
営 業 費 用	2,051,950	1,978,591	2,059,648
営 業 外 費 用	193,911	193,910	225,181
特 別 損 失	1,000	96	1,000
予 備 費	2,808	—	15,000
(資本的收入及び支出)			
資 本 的 収 入	1,137,256	1,132,680	775,069
工 事 負 担 金	92,456	87,880	73,169
企 業 債 金	1,015,700	1,015,700	688,900
補 助 金	29,100	29,100	13,000
固 定 資 産 売 却 代 金	—	—	—
資 本 的 支 出	2,144,590	1,942,448	1,755,710
建 設 改 良 費	186,128	154,130	197,002
企 業 債 償 還 金	516,269	516,268	557,307
施 設 整 備 費	1,442,193	1,272,050	998,071
そ の 他 資 本 的 支 出	—	—	3,330

資料 決算書

会計決算状況

予算決算報告書

決算額	2		3	
	予算額	決算額	予算額	決算額
12,469,492	13,581,419	13,384,166	14,908,271	15,139,693
12,183,568	12,620,683	12,003,962	12,395,811	12,465,624
258,924	960,736	1,380,204	2,512,460	2,674,069
—	—	—	—	—
12,432,420	13,419,371	12,554,340	13,888,380	13,143,291
12,189,262	13,191,376	12,341,243	13,631,021	12,911,210
243,153	227,995	213,097	257,359	232,081
5	—	—	—	—
1,005,901	1,004,834	967,078	1,660,704	1,503,897
1,551,767	1,551,991	1,538,165	2,234,326	2,100,276

予算決算報告書

決算額	2		3	
	予算額	決算額	予算額	決算額
2,574,558	2,447,652	2,414,573	2,407,978	2,358,542
2,173,943	2,116,140	2,113,128	1,916,356	1,900,775
400,615	331,512	301,445	491,622	457,767
—	—	—	—	—
2,122,454	2,337,765	2,215,781	2,355,689	2,180,915
1,904,632	2,155,301	2,052,465	2,142,923	2,007,494
217,789	163,211	163,209	191,705	173,343
33	1,048	107	1,061	78
—	18,205	—	20,000	—
775,052	1,110,540	875,010	572,705	376,111
73,152	249,538	247,707	604	—
688,900	842,000	608,300	559,100	363,100
13,000	19,000	19,000	13,000	13,000
—	2	3	1	11
1,579,988	2,237,741	1,865,193	1,641,333	1,338,326
175,279	364,775	330,880	110,529	39,749
557,306	593,021	593,020	635,025	625,676
844,078	1,278,217	939,571	894,597	671,725
3,325	1,728	1,722	1,182	1,176

148-3. 公共下水道事業

単位：千円

区 分	平成 30 年 度		令和 元
	予 算 額	決 算 額	予 算 額
(収益の収入及び支出)			
下水道事業収益	3,073,690	3,045,834	3,132,247
営業収益	1,893,350	1,863,486	1,922,832
営業外収益	1,180,340	1,182,348	1,209,415
特別利益	—	—	—
下水道事業費用	2,943,217	2,852,454	2,949,661
営業費用	2,738,625	2,685,660	2,780,909
営業外費用	163,608	141,271	153,252
特別損失	25,984	25,523	500
予備費	15,000	—	15,000
(資本の収入及び支出)			
資本の収入	2,353,788	1,456,359	2,410,638
企業債	1,264,900	762,500	1,312,400
補助金	1,074,300	679,376	1,083,554
他会計出資金	14,483	14,378	13,508
貸付金返還金	21	—	21
受益者負担金	29	54	29
分担金	55	51	1,126
繰入金	—	—	—
固定資産売却代金	—	—	—
資本の支出	2,959,486	2,050,699	3,170,595
建設改良費	2,474,440	1,571,156	2,649,066
企業債償還金	484,046	479,543	520,529
投資	1,000	—	1,000

資料 決算書

予算決算報告書

決算額	2		3	
	予算額	決算額	予算額	決算額
3,058,197	3,031,435	2,955,191	2,907,321	2,839,490
1,862,511	1,835,691	1,802,269	1,719,211	1,658,493
1,195,686	1,195,744	1,152,922	1,188,110	1,180,997
—	—	—	—	—
2,809,277	2,844,907	2,699,394	2,814,886	2,673,725
2,675,047	2,661,716	2,570,535	2,639,550	2,550,403
134,221	162,691	128,844	154,836	123,310
9	500	15	500	12
—	20,000	—	20,000	—
2,228,764	4,071,283	3,283,980	2,598,970	1,810,653
1,130,500	2,141,700	1,633,200	1,508,700	1,014,000
1,083,114	1,915,000	1,636,054	1,075,146	781,540
13,594	14,306	14,272	15,045	15,032
—	21	—	21	—
85	227	454	29	—
1,471	29	—	29	81
—	—	—	—	—
—	—	—	—	—
2,948,760	4,845,590	4,016,272	3,353,552	2,561,514
2,432,359	4,267,059	3,446,018	2,698,698	1,920,721
516,401	577,531	570,254	653,854	640,793
—	1,000	—	1,000	—

149. 一般会計性質

単位：千円

区 分	平成30年度			令和元	
	金額	構成比	対前年度比	金額	構成比
総 額	39,139,607	100.0	107.1	40,362,084	100.0
人 件 費	6,796,887	17.4	104.3	6,608,760	16.4
扶 助 費	8,171,897	20.9	105.3	8,889,271	22.0
公 債 費	4,498,025	11.5	112.0	3,093,623	7.7
投 資 的 経 費	5,353,016	13.7	123.4	7,496,291	18.6
物 件 費	6,350,016	16.2	105.8	6,346,641	15.7
そ の 他	7,969,766	20.3	100.9	7,927,498	19.6

資料 決算書

150. 市 税 徴

単位：千円

区 分	平成30年度			令和元	
	予算額	調定額	収入済額	予算額	調定額
総 額	17,627,000	18,309,844	17,759,138	18,111,000	18,793,000
市 民 税	9,367,000	9,659,175	9,482,089	9,724,000	10,064,843
個 人	6,942,000	7,189,024	6,965,374	7,112,000	7,399,661
現 年 課 税 分	6,850,000	6,962,476	6,890,054	7,040,000	7,188,514
滞 納 繰 越 分	92,000	226,548	75,320	72,000	211,146
法 人	2,425,000	2,470,151	2,462,715	2,612,000	2,665,182
現 年 課 税 分	2,424,000	2,462,254	2,460,824	2,611,000	2,659,009
滞 納 繰 越 分	1,000	7,897	1,891	1,000	6,173
固 定 資 産 税	6,171,000	6,472,935	6,218,099	6,292,000	6,536,281
土 地 ・ 家 屋	5,371,000	5,462,550	5,424,251	5,471,000	5,523,849
償 却 資 産	705,000	721,747	716,699	743,000	752,232
滞 納 繰 越 分	83,000	275,941	64,452	66,000	247,610
国有資産等所在市町村交付金	12,000	12,697	12,697	12,000	12,590
軽 自 動 車 税	110,000	118,264	112,050	113,000	122,090
現 年 課 税 分	109,000	112,502	109,820	111,000	116,250
滞 納 繰 越 分	1,000	5,762	2,230	2,000	5,840
市 た ば こ 税	563,000	570,996	570,996	561,000	571,627
入 湯 税	5,000	5,480	5,480	5,000	4,983
都 市 計 画 税	1,411,000	1,482,994	1,424,424	1,416,000	1,493,392
現 年 課 税 分	1,392,000	1,419,592	1,409,615	1,401,000	1,436,484
滞 納 繰 越 分	19,000	63,402	14,809	15,000	56,908

資料 決算書

別決算の状況

対前年度比	2			3		
	金額	構成比	対前年度比	金額	構成比	対前年度比
103.1	51,312,688	100.0	127.1	42,884,061	100.0	83.6
97.2	7,652,585	14.9	115.8	7,663,115	17.9	100.1
108.8	9,248,022	18.0	104.0	9,551,997	22.3	103.3
68.8	4,373,629	8.5	141.4	3,201,023	7.4	73.2
140.0	4,217,396	8.2	56.3	3,768,566	8.8	89.4
99.9	6,548,117	12.8	103.2	8,015,434	18.7	122.4
99.5	19,272,939	37.6	243.1	10,683,926	24.9	55.4

収 状 況

収入済額	2			3		
	予算額	調定額	収入済額	予算額	調定額	収入済額
18,307,777	17,166,000	17,755,146	17,229,498	16,971,000	17,461,864	17,090,481
9,868,232	8,581,000	8,874,908	8,662,609	8,476,000	8,701,701	8,535,341
7,209,045	7,087,000	7,329,452	7,148,237	6,933,000	7,093,644	6,932,031
7,121,596	7,020,000	7,146,361	7,077,941	6,810,000	6,919,315	6,867,202
87,449	67,000	183,091	70,296	123,000	174,329	64,829
2,659,187	1,494,000	1,545,456	1,514,372	1,543,000	1,608,057	1,603,310
2,657,572	1,493,000	1,540,679	1,513,548	1,516,000	1,579,461	1,577,601
1,615	1,000	4,777	824	27,000	28,596	25,709
6,306,346	6,447,000	6,707,026	6,456,637	6,380,000	6,585,431	6,423,072
5,483,518	5,568,000	5,642,243	5,565,048	5,531,000	5,516,313	5,485,467
746,708	812,000	828,522	817,140	737,000	820,321	815,774
63,530	55,000	223,678	61,866	102,000	237,813	110,847
12,590	12,000	12,583	12,583	10,000	10,984	10,984
116,022	121,000	128,138	122,355	120,000	130,101	124,463
113,740	119,000	122,250	120,127	118,000	124,524	122,545
2,282	2,000	5,888	2,228	2,000	5,577	1,918
571,627	560,000	528,485	528,485	540,000	551,021	551,021
4,983	5,000	2,626	2,626	3,000	2,265	2,265
1,440,567	1,452,000	1,513,963	1,456,786	1,452,000	1,491,345	1,454,319
1,425,966	1,439,000	1,462,575	1,442,573	1,432,000	1,437,058	1,429,015
14,601	13,000	51,388	14,213	20,000	54,287	25,304

151. 市民の税負担状況

単位：千円

年 度	市 税 負 担 額			世帯数 1)	人 口 1)
	総 額	1 世帯当たり	1 人当たり		
平成 29 年度	17,242,364	359	167	48,010	103,501
30	17,759,138	367	171	48,407	103,607
令和 元	18,307,777	375	177	48,757	103,600
2	17,229,498	350	166	49,202	103,621
3	17,090,481	345	165	49,469	103,336

資料 決算書

1) 各年度末現在

152. ふるさと納税の状況

単位：円

年 度	寄付件数	寄付金額	年 度	寄付件数	寄付金額
平成 24 年度	1,316	22,060,450	平成 29 年度	9,065	139,268,370
25	3,313	43,318,102	30	5,095	123,247,120
26	6,459	84,306,677	令和元	4,531	112,318,144
27	7,820	122,530,874	2	6,951	159,551,689
28	9,323	159,005,984	3	7,800	152,346,141

資料 総務省 平成 29 年 12 月 1 日より謝礼品価格を寄付額の 3 割以下にした。

153. 市有財産の状況

単位：千円

区 分	令 和 2 年 度				3			
	一般財産	水道事業	公共下水道事業	病院事業	一般財産	水道事業	公共下水道事業	病院事業
総 額	…	19,389,324	31,985,764	13,338,234	…	19,152,249	32,325,065	13,149,831
土 地	…	2,141,557	2,086,641	6,145,361	…	2,141,557	2,144,269	6,145,361
建 物	…	426,917	578,029	5,422,263	…	404,149	554,290	5,452,135
構 築 物	…	11,002,756	19,021,343	7,058	…	11,117,664	18,863,163	4,700
機 械 及 び 装 置	…	4,819,558	5,180,137	—	…	4,413,061	4,811,230	—
機 械 及 び 備 品	…	—	—	1,568,081	…	—	—	1,371,905
車 両 運 搬 具	…	14,549	760	175	…	12,789	380	84
工 具、器 具 及 び 備 品	…	84,466	37,185	—	…	79,371	30,805	—
リ ー ス 資 産	…	—	—	164,207	…	—	—	150,117
建 設 仮 勘 定	…	23,478	3,560,560	8,110	…	163,455	4,478,214	4,350
電 話 加 入 権	…	778	—	2,243	…	778	—	2,243
リ ー ス 資 産	…	—	—	—	…	—	—	—
ダ ム 使 用 権	…	875,265	—	—	…	819,425	—	—
施 設 利 用 権	…	—	1,521,109	—	…	—	1,442,714	—
そ の 他 無 形 固 定 資 産	…	—	—	18,936	…	—	—	18,936
有 価 証 券	44,350	—	—	—	44,350	—	—	—
出 資 金	151,393	—	—	—	151,297	—	—	—
債 権	901,682	—	—	—	869,503	—	—	—
長 期 貸 付 金	…	—	—	—	…	—	—	—
修 学 資 金 貸 付 金	…	—	—	1,800	…	—	—	—
基 金	7,123,542	—	—	—	7,366,046	—	—	—

資料 決算書

第 18 章 選挙・公務員

154. 衆議院議員選挙

執行年月日	有権者数(人)			投
	総数	男	女	総数
平成 26. 12. 14	83,135	39,412	43,723	46,299
29. 10. 22	85,786	40,747	45,039	45,162
令和 3. 10. 31	86,239	40,728	45,511	51,203

資料 選挙管理委員会事務局

155. 衆議院議員選挙

執行年月日	有権者数(人)			投
	総数	男	女	総数
平成 26. 12. 14	83,135	39,412	43,723	46,295
29. 10. 22	85,786	40,747	45,039	45,614
令和 3. 10. 31	86,239	40,728	45,511	51,193

資料 選挙管理委員会事務局

156. 参議院議員選挙

執行年月日	有権者数(人)			投
	総数	男	女	総数
平成 28. 7. 10	85,131	40,373	44,758	47,651
令和 元. 7. 21	86,221	40,901	45,320	45,215
4. 7. 10	86,065	40,596	45,469	48,667

資料 選挙管理委員会事務局

157. 参議院議員選挙

執行年月日	有権者数(人)			投
	総数	男	女	総数
平成 28. 7. 10	85,131	40,373	44,758	47,647
令和 元. 7. 21	86,221	40,901	45,320	45,211
4. 7. 10	86,065	40,596	45,469	48,663

資料 選挙管理委員会事務局

投票状況（小選挙区）

票者数（人）		投票率（%）		
男	女	総数	男	女
22,369	23,930	55.69	56.75	54.73
21,988	23,624	53.17	53.96	52.45
24,132	27,071	59.37	59.25	59.48

投票状況（比例代表）

票者数（人）		投票率（%）		
男	女	総数	男	女
22,365	23,930	55.69	56.76	54.73
21,986	23,628	53.17	53.96	52.46
24,126	27,067	59.36	59.24	59.47

投票状況（選挙区）

票者数（人）		投票率（%）		
男	女	総数	男	女
22,946	24,705	55.97	56.84	55.20
21,781	23,434	52.44	53.25	51.71
23,029	25,638	56.55	56.73	56.39

投票状況（比例代表）

票者数（人）		投票率（%）		
男	女	総数	男	女
22,941	24,706	55.97	56.82	55.20
21,778	23,433	52.44	53.25	51.71
23,025	25,638	56.54	56.72	56.39

158. 府 知 事 選 挙

執行年月日	有 権 者 数 (人)			投
	総 数	男	女	総 数
平成 20. 1. 27	82,555	39,538	43,017	45,280
23. 11. 27	82,495	39,361	43,134	50,151
27. 11. 22	81,853	38,678	43,175	38,206
31 4. 7	84,331	39,893	44,438	43,097

資料 選挙管理委員会事務局

159. 府 議 会 議 員

執行年月日	有 権 者 数 (人)			投
	総 数	男	女	総 数
平成 19. 4. 8	80,807	38,619	42,188	36,951
23. 4. 10	82,872	39,621	43,251	36,718
27. 4. 12	81,415	38,463	42,952	36,944
31. 4. 7	84,328	39,892	44,436	43,012

資料 選挙管理委員会事務局

160. 市 長 選 挙

執行年月日	有 権 者 数 (人)			投
	総 数	男	女	総 数
平成 23. 12. 25	82,475	39,361	43,114	30,292
27. 12. 6	81,900	38,698	43,202	36,746
31. 4. 21	84,266	39,860	44,406	46,783
令和 3. 8. 29	85,128	40,161	44,967	43,974

資料 選挙管理委員会事務局

161. 市 議 会 議 員

執行年月日	有 権 者 数 (人)			投
	総 数	男	女	総 数
平成 19. 4. 22	80,718	38,575	42,143	39,923
23. 4. 24	82,547	39,423	43,124	42,615
27. 4. 26	81,315	38,417	42,898	42,085
31. 4. 21	84,266	39,860	44,406	46,789

資料 選挙管理委員会事務局

投票状況

票者数 (人)		投票率 (%)		
男	女	総数	男	女
21,230	24,050	54.9	53.7	55.9
23,573	26,578	60.8	59.9	61.6
18,480	19,726	46.7	47.8	45.7
20,476	22,621	51.1	51.3	50.9

選挙投票状況

票者数 (人)		投票率 (%)		
男	女	総数	男	女
17,301	19,650	45.7	44.8	46.6
17,538	19,180	44.3	44.3	44.3
17,567	19,377	45.4	45.7	45.1
20,426	22,586	51.0	51.2	50.8

投票状況

票者数 (人)		投票率 (%)		
男	女	総数	男	女
14,348	15,944	36.7	36.5	37.0
17,083	19,663	44.9	44.1	45.5
21,726	25,057	55.5	54.5	56.4
20,459	23,515	51.7	50.9	52.3

選挙投票状況

票者数 (人)		投票率 (%)		
男	女	総数	男	女
18,230	21,693	49.5	47.3	51.5
19,818	22,797	51.6	50.3	52.9
19,423	22,662	51.8	50.6	52.8
21,727	25,062	55.5	54.5	56.4

162. 投票区別登録者数

単位：人

9月1日現在

年次及び投票区	総数	男	女
平成30年	86,017	40,916	45,101
令和元	86,111	40,801	45,310
2	85,947	40,604	45,343
3	86,259	40,773	45,486
4	86,274	40,731	45,543
第1 池田市役所7階大会議室	5,437	2,484	2,953
第2 槻木会館	1,862	879	983
第3 旧コミュニティセンター	2,108	958	1,150
第4 姫室・室町会館	3,334	1,492	1,842
第5 池田駅前南会館	3,393	1,530	1,863
第6 細河コミュニティセンター	697	303	394
第7 児童館	900	420	480
第8 木部会館	970	435	535
第9 秦野小学校体育館	4,710	2,238	2,472
第10 神田小学校体育館	4,746	2,343	2,403
第11 北豊島小学校体育館	2,830	1,366	1,464
第12 カルチャープラザ	4,545	2,156	2,389
第13 石橋北会館	3,002	1,394	1,608
第14 井口堂北会館	3,027	1,468	1,559
第15 アルビス五月ヶ丘団地中央集会所	4,874	2,272	2,602
第16 緑丘小学校体育館	3,116	1,441	1,675
第17 上池田会館	3,318	1,536	1,782
第18 住吉会館	3,180	1,520	1,660
第19 石橋会館	4,066	1,966	2,100
第20 池田高等学校食堂	3,798	1,760	2,038
第21 宇保会館	3,456	1,630	1,826
第22 豊島南会館	1,216	653	563
第23 伏尾台コミュニティセンター第1会館	1,877	857	1,020
第24 鉢塚会館	4,273	2,003	2,270
第25 神田北会館	3,088	1,566	1,522
第26 畑会館	4,077	1,958	2,119
第27 空港会館	615	324	291
第28 伏尾会館	1,225	575	650
第29 伏尾台コミュニティセンター第2会館	2,534	1,204	1,330

資料 選挙管理委員会事務局

163. 政党等別得票及び得票率

選挙名	有効投票数	日本維新の会	自由民主党	立憲民主党	公明党	
衆議院議員選挙 (比例代表) (令和3年10月31日)	50,275	19,931	12,270	5,153	4,561	
	100.00	39.64	24.41	10.25	9.07	
得票率(%)	日本共産党	国民民主党	れいわ新撰組	社会民主党	NHKと裁判してる党 弁護士法72条違反で	
	3,441 6.84	1,571 3.13	1,403 2.79	1,395 2.78	550 1.09	
選挙名	有効投票数	日本維新の会	自由民主党	公明党	立憲民主党	
参議院議員選挙 (比例代表) (令和4年7月10日)	47,687	17,294	10,815	4,129	3,922	
	100.00	36.26	22.68	8.66	8.22	
得票率(%)	日本共産党	国民民主党	れいわ新撰組	参政党	社会民主党	NHK党
	3,344 7.01	2,689 5.64	1,765 3.70	1,448 3.04	966 2.03	944 1.98
	ごぼうの党	幸福実現党	日本第一党	新党くにもり	維新政党・新風	
	122 0.26	90 0.19	82 0.17	44 0.09	33 0.07	

資料 選挙管理委員会事務局

※参議院議員選挙(比例代表)は按分票があるため、有効投票数と異なっています

164. 会派別議員数

単位：人

5月1日現在

年	条例定数	現員数	青風会	自民同友会	公明党	日本共産党	新生クラブ	大阪維新の 会池田	無所属
令和4年	22	20	4	4	3	3	3	3	0

資料 議会事務局

165. 年齢階層別議員数

単位：人

5月1日現在

年	条例 定数	現員数	年齢階層別(才)										
			25～ 29	30～ 34	35～ 39	40～ 44	45～ 49	50～ 54	55～ 59	60～ 64	65～ 69	70～ 74	75 以上
令和4年	22	20	—	—	1	—	4	1	3	4	2	3	2

資料 議会事務局

166. 特別職及び部局別職員数

単位：人

4月1日現在

年次	特別職数	職員数					
		総数	市長部局	行政委員等	消防本部	教育委員会	企業部局
平成30年	6	1,191	406	15	103	108	559
31	6	1,214	413	15	103	101	582
令和2	6	1,229	412	14	105	95	603
3	6	1,253	421	14	107	97	614
4	6	1,258	426	14	106	98	614

資料 総務部 人事課 ※派遣職員及び再任用短時間職員を除く

167. 所 属 別

単位：人

区 分	部課別 合 計	事 務	技 術	技 能	消 防	指 導 主 事	教 員	医 療	嘱 託	部 室 参 等	長 事 等
平成 30 年	1,191	288	171	103	100	18	19	465	—		27
31	1,214	290	176	94	100	14	21	492	—		27
令和 2	1,229	291	185	84	102	15	18	510	—		24
3	1,253	300	192	77	104	20	17	521	—		22
4	1,258	303	194	76	103	20	18	521	—		23
市 長 公 室	24	18	—	2	1	—	—	—	—		3
秘 書 課	6	4	—	2	—	—	—	—	—		—
広報シティプロ モーション課	4	4	—	—	—	—	—	—	—		—
市政相談課	3	3	—	—	—	—	—	—	—		—
危機管理課	4	3	—	—	1	—	—	—	—		—
コミュニティ 推 進 課	4	4	—	—	—	—	—	—	—		—
総 合 政 策 部	25	22	2	—	—	—	—	—	—		1
SDGs政策企画課	5	5	—	—	—	—	—	—	—		—
I C T 戦略課	4	4	—	—	—	—	—	—	—		—
財 政 課	6	6	—	—	—	—	—	—	—		—
行財政改革推進課	5	3	2	—	—	—	—	—	—		—
法 制 課	4	4	—	—	—	—	—	—	—		—
総 務 部	53	47	2	2	—	—	—	—	—		2
総 務 課	9	6	1	2	—	—	—	—	—		—
人 事 課	10	10	—	—	—	—	—	—	—		—
契約検査課	5	4	1	—	—	—	—	—	—		—
課 税 課	17	17	—	—	—	—	—	—	—		—
納 税 課	5	5	—	—	—	—	—	—	—		—
債権回収センター	5	5	—	—	—	—	—	—	—		—
市 民 活 力 部	76	33	4	38	—	—	—	—	—		1
総合窓口課	10	10	—	—	—	—	—	—	—		—
空港・観光課	5	5	—	—	—	—	—	—	—		—
商工労働課	5	5	—	—	—	—	—	—	—		—
人権・文化国際課	5	5	—	—	—	—	—	—	—		—

職 員 数

4月1日現在

区 分	部課別 合 計	事 務	技 術	技 能	消 防	指 導 主 事	教 員	医 療	嘱 託	部 長 室 参 事 等
環境政策課	8	6	2	—	—	—	—	—	—	—
業務センター	32	1	—	31	—	—	—	—	—	—
クリーンセンター	10	1	2	7	—	—	—	—	—	—
福 祉 部	58	53	4	—	—	—	—	—	—	1
高齢・福祉総務課	7	7	—	—	—	—	—	—	—	—
生活福祉課	11	11	—	—	—	—	—	—	—	—
障がい福祉課	6	6	—	—	—	—	—	—	—	—
介護保険課	8	8	—	—	—	—	—	—	—	—
地域支援課	6	3	3	—	—	—	—	—	—	—
国保・年金課	11	11	—	—	—	—	—	—	—	—
保険医療課	8	7	1	—	—	—	—	—	—	—
子ども・健康部	126	31	94	—	—	—	—	—	—	1
子ども・若者政策課	3	3	—	—	—	—	—	—	—	—
子育て支援課	12	8	4	—	—	—	—	—	—	—
幼児保育課	63	6	57	—	—	—	—	—	—	—
発達支援課	17	2	15	—	—	—	—	—	—	—
健康増進課	18	2	16	—	—	—	—	—	—	—
新型コロナワク チン対策課	9	9	—	—	—	—	—	—	—	—
休日急病診療所	3	1	2	—	—	—	—	—	—	—
まちづくり推進部	32	6	25	—	—	—	—	—	—	1
都市政策課	8	2	6	—	—	—	—	—	—	—
公共建築課	10	—	10	—	—	—	—	—	—	—
審査指導課	9	—	9	—	—	—	—	—	—	—
農 政 課	4	4	—	—	—	—	—	—	—	—
都 市 整 備 部	26	7	17	—	—	—	—	—	—	2
土木管理課	9	3	6	—	—	—	—	—	—	—
交通道路課	9	3	6	—	—	—	—	—	—	—
公園みどり課	6	1	5	—	—	—	—	—	—	—
会 計 管 理 室	6	6	—	—	—	—	—	—	—	—
議 会 事 務 局	8	6	—	1	—	—	—	—	—	1
選挙管理委員会 事 務 局	3	3	—	—	—	—	—	—	—	—
監 査 事 務 局	3	3	—	—	—	—	—	—	—	—
公平委員会事務局	—	—	—	—	—	—	—	—	—	—
農業委員会事務局	—	—	—	—	—	—	—	—	—	—

167. 所 属 別

区 分	部課別 合 計	事 務	技 術	技 能	消 防	指 導 主 事	教 員	医 療	嘱 託	部 室 参 等	長 事
教育委員会	98	37	3	18	—	19	19	—	—		2
管 理 部	24	14	2	7	—	—	—	—	—		1
教育総務課	12	5	—	7	—	—	—	—	—		—
学 務 課	6	6	—	—	—	—	—	—	—		—
学校給食センター	5	3	2	—	—	—	—	—	—		—
教 育 部	44	23	1	—	—	19	—	—	—		1
教育政策課	3	—	—	—	—	3	—	—	—		—
教 職 員 課	6	3	—	—	—	3	—	—	—		—
学校教育推進課	5	—	—	—	—	5	—	—	—		—
教育センター	9	1	—	—	—	8	—	—	—		—
生涯学習推進課	7	7	—	—	—	—	—	—	—		—
中央公民館	3	3	—	—	—	—	—	—	—		—
図 書 館	6	5	1	—	—	—	—	—	—		—
石橋図書館	2	2	—	—	—	—	—	—	—		—
歴史民俗資料館	2	2	—	—	—	—	—	—	—		—
学校教育機関	30	—	—	11	—	—	19	—	—		—
小 学 校	8	—	—	8	—	—	—	—	—		—
中 学 校	3	—	—	3	—	—	—	—	—		—
幼 稚 園	19	—	—	—	—	—	19	—	—		—
上 下 水 道 部	75	18	41	15	—	—	—	—	—		1
総 務 課	5	5	—	—	—	—	—	—	—		—
経営企画課	7	4	3	—	—	—	—	—	—		—
営 業 課	3	3	—	—	—	—	—	—	—		—
用地管理課	6	6	—	—	—	—	—	—	—		—
水道工務課	16	—	10	6	—	—	—	—	—		—
浄 水 課	14	—	6	8	—	—	—	—	—		—
水質管理課	8	—	8	—	—	—	—	—	—		—
下水道工務課	9	—	9	—	—	—	—	—	—		—
下水処理場	6	—	5	1	—	—	—	—	—		—

資料 総務部 人事課

職 員 数 (つづき)

区 分	部課別計	事 務	技 術	技 能	消 防	指 導 主 事	教 員	医 療	嘱 託	部 室 参 等	長 長 事
消 防 本 部	106	—	—	—	102	—	—	—	—		4
総 務 課	5	—	—	—	5	—	—	—	—		—
予 防 課	6	—	—	—	6	—	—	—	—		—
警 防 救 急 課	10	—	—	—	10	—	—	—	—		—
第 1 警 備 課	21	—	—	—	21	—	—	—	—		—
第 2 警 備 課	21	—	—	—	21	—	—	—	—		—
第 3 警 備 課	21	—	—	—	21	—	—	—	—		—
細 河 分 署	18	—	—	—	18	—	—	—	—		—
池 田 病 院	539	13	2	—	—	—	—	521	—		3
総 務 課	4	4	—	—	—	—	—	—	—		—
管 理 課	5	4	1	—	—	—	—	—	—		—
医 療 管 理 課	4	2	1	—	—	—	—	1	—		—
経 営 企 画 室	3	3	—	—	—	—	—	—	—		—
医 務 局	520	—	—	—	—	—	—	520	—		—

付 録

池田市行政事務機構図

(令和4年4月1日)

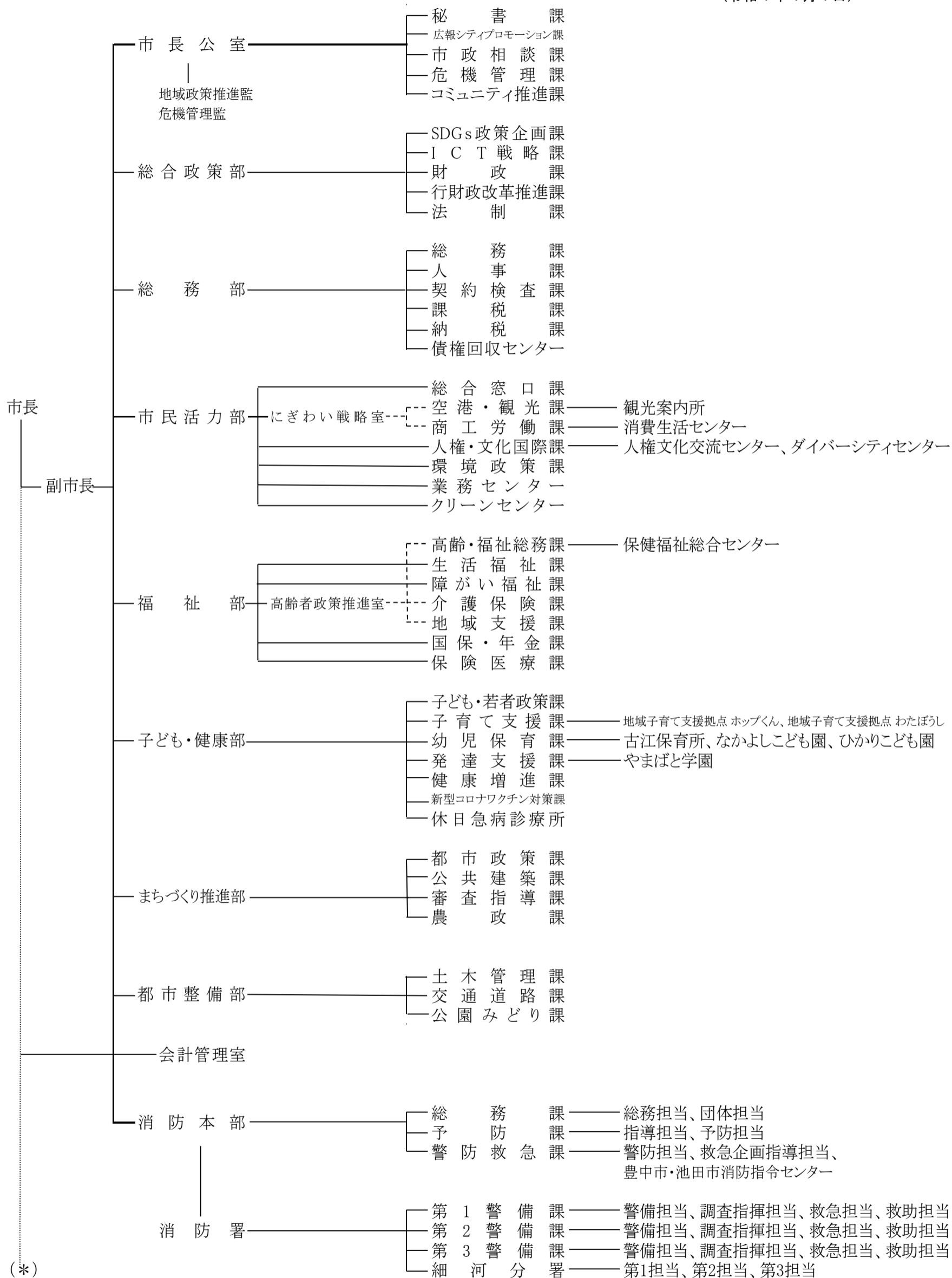

(*)

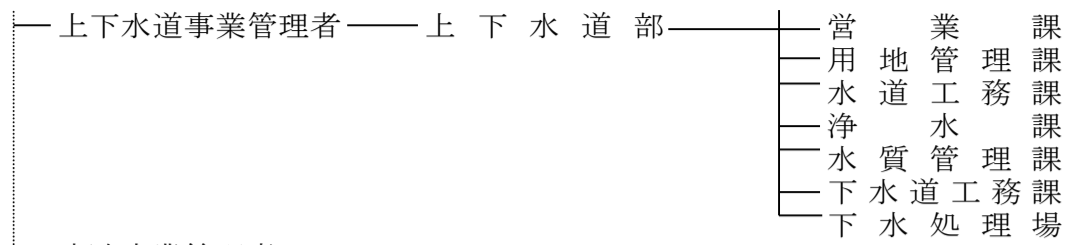

病院事業管理者

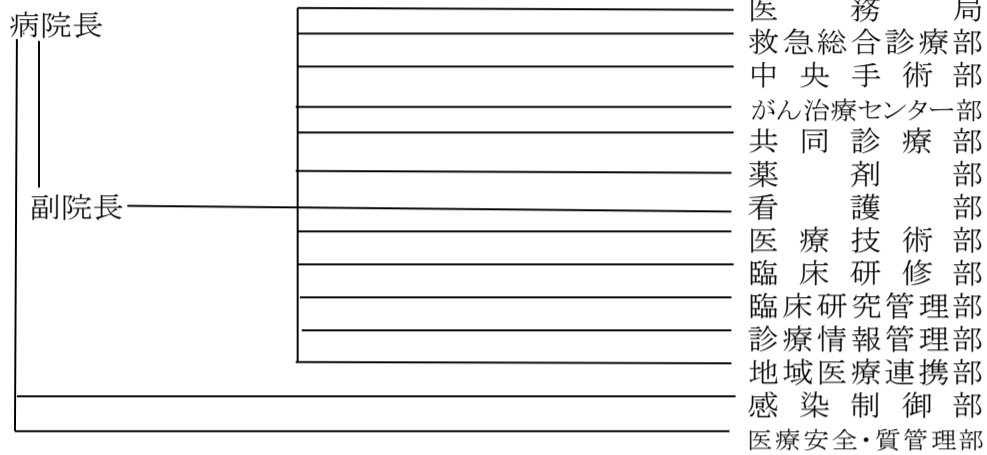

教育委員会
教育長

— 教育委員会事務局

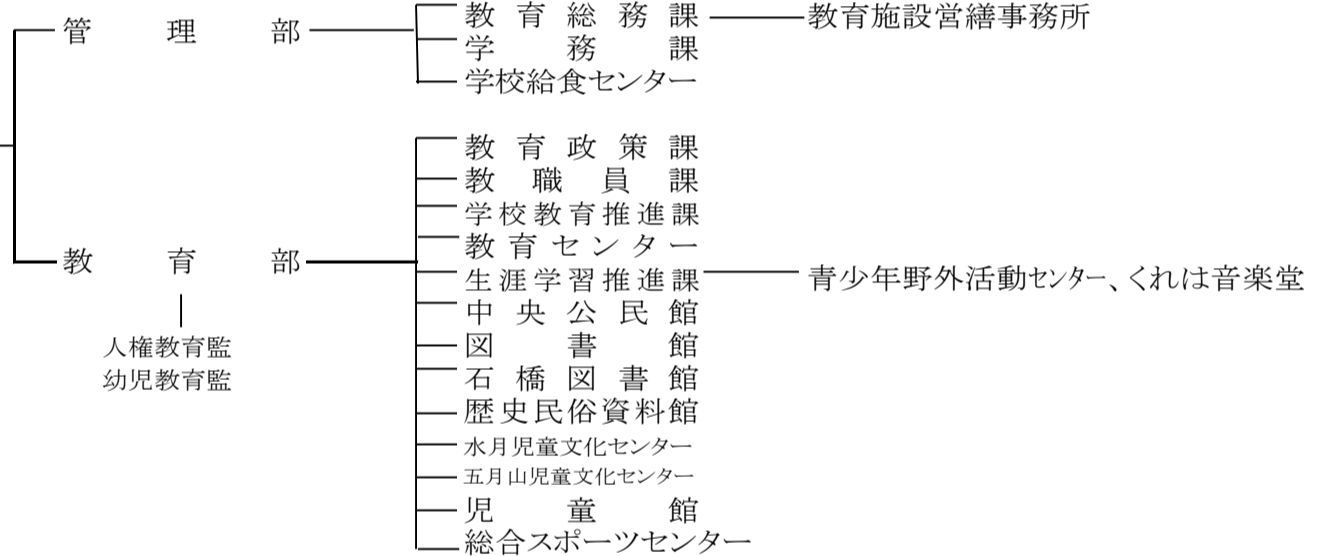

— 学 校 教 育 機 関 (小 学 校 9 校 ・ 中 学 校 4 校 ・ 義 務 教 育 学 校 1 校 ・ 幼 稚 園 型 認 定 こ ど も 園 2 園)

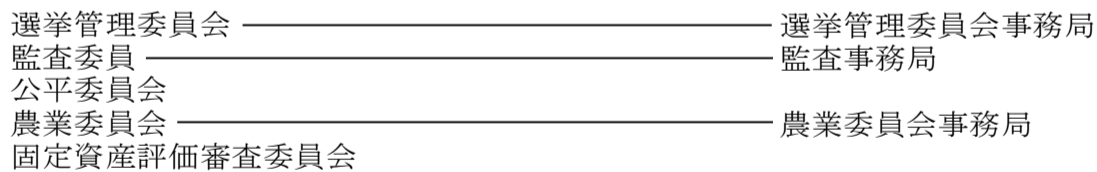

大阪府からの権限移譲事務に対応する課	
市民活力部	広域人権課(箕面市分担) 広域商工課(箕面市分担)
福祉部 子ども・健康部	広域環境保全課(池田市分担) 広域福祉課(集中処理) 広域子育て支援課(箕面市分担)
	広域学校生活支援課(箕面市分担) 広域幼児育成課(箕面市分担)
	広域住宅課(池田市分担) 広域まちづくり課(池田市分担)
まちづくり推進部	広域指導課(池田市分担)
都市整備部	広域公園みどり課(箕面市分担) 広域風致緑政課(池田市分担)

プロジェクトチーム等	
市長公室	地域分権・地域サポーター
総合政策部	経営管理プロジェクト

主な公共機関一覧

施設名	所在地	電話
(市の機関)		
池田市役所	城南1丁目1-1	752-1111
池田市上下水道庁舎	大和町1-10	752-1111
市民文化会館	天神1丁目7-1	761-8811
ギャラリーいけだ	栄町1-1	750-3333
池田市消防本部(署)	八王寺1丁目2-1	751-0119
消防署細河分署	東山町1-6	751-7141
市立池田病院	城南3丁目1-18	751-2881
休日急病診療所	城南3丁目1-18	752-1551
中央公民館	菅原町1-1	754-6299
図書館	呉服町1-1 (サンシティ池田3F)	751-2508
歴史民俗資料館	五月丘1丁目10-12	751-3019
ダイバーシティセンター	石橋1丁目23-6 (ツナガリエ石橋内)	768-8020
石橋図書館	石橋1丁目23-6 (ツナガリエ石橋内)	760-2383
上方落語資料展示館(落語みゅーじあむ)	栄本町7-3	753-4440
池田市観光案内所	満寿美町2-7	737-7290
大阪池田ゲストインフォメーション	栄町1-1 (阪急池田駅改札前)	
総合スポーツセンター	荘園2丁目7-30	761-5137
五月山体育館	綾羽2丁目7-1	754-3336
夫婦池公園テニスコート	八王寺2丁目2-1	751-1400
人権文化交流センター	古江町523-1	752-6395
児童館	古江町421	752-1723
五月山児童文化センター	綾羽2丁目5-9	752-6301
水月児童文化センター	鉢塚3丁目6-1	761-9233
学校給食センター	東山町140	751-8311
教育センター	城山町3-45	751-4971
池田市立くれは音楽堂	姫室町10-1	754-6295
カルチャープラザ	天神1丁目9-3	762-7777
保健福祉総合センター	城南3丁目1-40 (管理事務所)	754-6010
敬老会館	旭丘3丁目2-1	762-1018
養護老人ホーム(白寿荘)	旭丘3丁目2-2	761-8900
やまぼと学園	旭丘1丁目1-10	762-3218
病児・病後児保育室	城南3丁目1-18 (市立池田病院内)	754-6626
くすのき学園	五月丘3丁目4-7	753-8558
消費生活センター	菅原町3-1 (ステーションNビル3F)	753-5555
しごと相談・支援センター	新町1-8 (市民活動交流センター内)	751-0574
公益活動促進センター(トアエル)	新町1-8 (市民活動交流センター内)	750-5133
3R推進センター(エコミュージアム)	菅原町1-1 (池田市中心公民館内)	752-7711
いけだピアまるセンター	新町2-14	734-6620
五月山公園事務所	綾羽2丁目5-33	751-1005
五月山動物園	綾羽2丁目5-33	
五月山霊園事務所	畑3丁目5-3	752-9533

施 設 名	所 在 地	電 話
水 月 公 園 事 務 所	鉢塚3丁目6-1	762-7532
城 跡 公 園 事 務 所	城山町3-46	753-2767
猪 名 川 運 動 公 園 事 務 所	桃園2丁目1782-1	753-8848
都 市 緑 化 植 物 園	五月丘5丁目2-5	752-7082
下 水 処 理 場	ダイハツ町3-1	751-8577
施 設 管 理 セ ン タ ー	神田4丁目19-8	751-8761
業 務 セ ン タ ー	桃園2丁目3-1	752-5580
ク リ ー ン セ ン タ ー	桃園2丁目3-2	751-0501
古 江 浄 水 場	古江町160	751-8158
葬 祭 場	桃園2丁目2-5	751-3588
細 河 コ ミ ュ ニ テ ィ セ ン タ ー	東山町617-1	753-1877
伏 尾 台 コ ミ ュ ニ テ ィ セ ン タ ー 第 1 会 館	伏尾台3丁目4-3	751-5938
伏 尾 台 コ ミ ュ ニ テ ィ セ ン タ ー 第 2 会 館	伏尾台1丁目188	753-6563
石 橋 会 館	石橋4丁目6-2	761-9848
市 民 活 動 交 流 セ ン タ ー	新町1-8	750-5133
(共 同 利 用 施 設)		
神 田 会 館	神田3丁目5-16	752-9968
豊 島 南 会 館	豊島南1丁目8-5	761-9840
住 吉 会 館	住吉2丁目3-24	761-9841
秦 野 会 館	旭丘1丁目9-G-101	752-9827
呉 服 会 館	呉服町11-1	751-5969
豊 島 北 会 館	豊島北1丁目7-17	761-9731
早 苗 の 森 会 館	神田4丁目7-2	752-9887
井 口 堂 北 会 館	井口堂1丁目6-4	761-9704
神 田 北 会 館	神田1丁目28-27	751-9947
宇 保 会 館 (休 館 中)	宇保町5-17	—
城 南 会 館	城南1丁目8-22	752-9970
空 港 会 館	空港1丁目11-4	06-6843-7466
鉢 塚 会 館	鉢塚2丁目8-5	762-5305
五 月 丘 会 館	五月丘2丁目4-1	751-5951
脇 塚 会 館 (休 館 中)	神田2丁目18-32	—
桃 園 会 館	桃園1丁目9-12	751-5821
上 池 田 会 館	上池田1丁目9-19	751-5898
旭 丘 会 館	旭丘3丁目7-13	761-9928
渋 谷 会 館	渋谷3丁目3-18	751-5918
荘 園 会 館	荘園1丁目7-13	761-9886
南 畑 会 館	畑1丁目7-4	751-5802
花 園 会 館	旭丘1丁目1-10	761-9888
石 橋 北 会 館	石橋2丁目4-16	761-9919
姫 室 ・ 室 町 会 館	姫室町3-1	752-9982

施設名	所在地	電話
池田駅前北会館	菅原町3-1-305	753-5661
池田駅前南会館	呉服町1-1-211	751-3711
宮之原会館	神田4丁目10-10	—
中之嶋会館	神田3丁目8-12	—
河原島会館	神田3丁目5-21	—
北神田会館	神田2丁目21-28	—
(保育所・幼稚園)		
古江保育所	古江町4	753-9100
ひかりこども園	神田2丁目4-1	752-0414
なかよしこども園	石橋4丁目6-1	761-6751
さくら幼稚園	大和町1-4	751-3513
あおぞら幼稚園	畑1丁目1-1	751-9554
(小・中学校)		
池田小学校	大和町1-4	751-2900
秦野小学校	畑1丁目1-1	751-4549
北豊島小学校	豊島北2丁目12-1	761-8110
呉服小学校	姫室町10-1	751-4364
石橋小学校	井口堂3丁目3-30	761-8500
五月丘小学校	五月丘2丁目3-1	751-4200
石橋南小学校	石橋4丁目6-1	761-6768
緑丘小学校	緑丘2丁目5-12	753-2876
神田小学校	神田2丁目4-1	753-1060
池田中学校	上池田1丁目6-17	751-4187
渋谷中学校	五月丘4丁目1-1	751-1447
北豊島中学校	豊島北1丁目1-1	761-8427
石橋中学校	井口堂3丁目6-1	761-3451
(義務教育学校)		
ほそごう学園	伏尾台3丁目14	751-0731
(府の機関)		
豊能府税事務所	城南1丁目1-1	752-4111
豊能地域防災室	城南1丁目1-1	752-4111
池田土木事務所	城南1丁目1-1	752-4111
池田子ども家庭センター	満寿美町9-17	751-2858
池田保健所	満寿美町3-19	751-2990
池田警察署	大和町1-1	753-1234

施設名	所在地	電話
府立池田高等学校	旭丘2丁目2-1	761-1131
府立渋谷高等学校	畑4丁目1-1	751-2895
府立園芸高等学校	八王寺2丁目5-1	761-8830
軽費老人ホーム(万寿荘)	井口堂3丁目4-1	761-6153
(国 の 機 関)		
豊能税務署	城南2丁目1-8	751-2441
ハローワーク池田	栄本町12-9	751-2595
<small>国土交通省</small>		
近畿地方整備局猪名川河川事務所	上池田2丁目2-39	751-1111
大阪法務局池田出張所	満寿美町9-25	751-3342
大阪池田簡易裁判所	満寿美町8-7	751-2049
(そ の 他 の 機 関)		
池田郵便局	城南2丁目1-1	751-3903
大阪教育大学附属池田小学校	緑丘1丁目5-1	761-3591
大阪教育大学附属池田中学校	緑丘1丁目5-1	761-8690
大阪教育大学附属高等学校池田校舎	緑丘1丁目5-1	761-8473
(社福)池田市社会福祉協議会	城南3丁目1-40	751-0421
(一財)池田みどりスポーツ財団	菅原町3番1号	754-2322
特別養護老人ホームハートフルふしお	伏尾町12-1	754-2901
特別養護老人ホームほほえみの園	建石町8-10	751-9494
特別養護老人ホーム古江台ホール	古江町18-2	754-6541
特別養護老人ホームポプラ	東山町555-1	754-0705
特別養護老人ホームハートフルこうだ	神田2丁目6-7	750-0810
特別養護老人ホームオレンジ池田	井口堂2丁目4-6	760-0003
(公社)池田市シルバー人材センター	八王寺1丁目7-5	754-1980
(一財)いけだ市民文化振興財団	栄町1-1	750-3333
<small>国立研究開発法人</small>		
産業技術総合研究所関西センター	緑丘1丁目8-31	751-9606
池田市再開発ビル(株)	菅原町3-1	753-5661
池田駅南開発(株)	呉服町1-1	752-3711
阪急電鉄交通ご案内センター		0570-089-500 <small>コールセンター</small>
阪急バス池田駅前案内所	栄町1-1	751-2552
池田商工会議所	城南1丁目1-1	751-3344
(一社)池田青年会議所	城南1丁目1-1	751-8175
細河園芸センター(細河園芸農協)	中川原町448-1	751-6839
大阪北部農業協同組合 細河支店	中川原町331-1	751-2668
大阪北部農業協同組合 池田支店	上池田2丁目1-7	750-2127
宣真高等学校	荘園2丁目3-12	761-8801
小林一三記念館	建石町7-17	751-3865

施設名	所在地	電話
(公財)阪急文化財団 逸翁美術館	栄本町12-27	751-3865
(公財)阪急文化財団 池田文庫	栄本町12-1	751-3185
カップヌードルミュージアム大阪池田	満寿美町8-25	752-3484
宣真認定こども園	天神1丁目1-41	762-4500
ひめむろこども園	姫室町10-1	754-0084
亀之森幼稚園かめのもり乳児園	住吉2丁目3-1	762-1813
さつきこども園	城南2丁目4-20	751-6830
室町幼稚園	室町7-4	751-4029
池田五月山教会幼稚園	五月丘2丁目7-19	751-5130
池田旭丘幼稚園・いけだあさひがおか乳児園	旭丘1丁目9-21	751-8152
石橋文化保育園	石橋2丁目12-20-A	760-3100
石橋文化幼稚園	石橋2丁目12-12	762-0020
カトリック聖マリア幼稚園	満寿美町9-26	751-4428
友星幼稚園	伏尾台2丁目11	751-1828
細河保育園	東山町312	753-3380
ふしお台保育所	伏尾台1丁目37	751-1797
中央保育園	上池田2丁目2-34	751-8160
てんじんこども園	天神1丁目1-13	761-3887
はたの保育園	畑1丁目22-1	753-3314
住吉保育園	住吉1丁目5-8	761-1264
緑丘保育園	緑丘2丁目5-15	751-3319
こうせい保育園	宇保町9-7	753-6300
きらきら保育園	室町7-7	754-1820
わくわく保育園	石橋2丁目12-11エクセルビル2・3階	760-5075
荘園保育園	荘園1丁目12-6	761-5353
子どものお家ぞうさん保育園	緑丘2丁目6-20	747-4697
五月丘こども園	五月丘3丁目4-12	753-6000
社会福祉法人 池田めばえ福祉会 障害者授産施設 東山作業所	東山町589	750-0560

広域避難地

令和2年4月1日現在

名称	所在地	有効面積(m ²)	避難可能人数	備考
渋谷高校周辺	畑4丁目	7,000	3,500	
緑丘地区	緑丘1丁目	10,500	5,250	附属小・中・高校
猪名川運動公園	桃園1・2丁目 神田4丁目	72,000	36,000	
園芸高校周辺	八王寺2丁目	14,500	7,250	運動場 実習地等
五月山公園	綾羽2丁目、新町、城山町	7,300	3,650	緑楓台ならびに広場一帯・城跡公園

一時避難地

小学校区名	名称	有効面積(m ²)	避難可能人数(人)
池田	池田小学校	7,467	1,200
	辻ヶ池公園	3,500	580
	池田駅前公園	1,387	230
秦野	秦野小学校	8,498	1,400
北豊島	北豊島小学校	5,876	950
	北豊島中学校	10,944	1,550
	宣真高校	12,876	2,100
	豊島野公園	3,886	640
呉服	呉服小学校	7,530	1,250
	桃園公園	1,242	621
石橋	石橋小学校	5,606	700
	石橋中学校	9,256	1,500
	府立池田高校	16,164	2,650
	石橋公園	1,023	170
五月丘	五月丘小学校	5,685	900
	渋谷中学校	10,416	1,700
	池田中学校	10,524	1,750
	横岡公園	568	90
	塩塚公園	2,400	400
石橋南	石橋南小学校	8,513	1,400
	石橋前池公園	402	60
	石橋駅前公園	3,674	610
神田	神田小学校	6,698	1,150
緑丘	緑丘小学校	9,188	1,500
	水月公園	3,372	550
細河	古江公園	977	488

指定避難所(一時滞在可能な施設)

指定避難所	所在地	電話番号	避難可能人数(人)
池田小学校	大和町1-4	751-2900	560
旧細河小学校	中川原町498	751-2366	510
秦野小学校	畑1丁目1-1	751-4549	680
北豊島小学校	豊島北2丁目12-1	761-1297	720
呉服小学校	姫室町10-1	751-4364	670
石橋小学校	井口堂3丁目3-30	761-8500	530
五月丘小学校	五月丘2丁目3-1	751-4200	530
石橋南小学校	石橋4丁目6-1	761-6768	590
緑丘小学校	緑丘2丁目5-12	753-2876	670
神田小学校	神田2丁目4-1	753-1060	650
旧伏尾台小学校	伏尾台2丁目11	751-3473	670
ほそごう学園	伏尾台3丁目14	751-0731	640

福祉避難所

福祉避難所	所在地	電話番号	避難可能人数(人)
保健福祉総合センター	城南3丁目1-40	754-6010	399
中央公民館	菅原町1-1	754-6299	427

指定緊急避難場所

令和2年4月1日現在

名称	所在地	電話番号	避難可能人員	避難可能な災害種別		
				地震	洪水	土砂災害
池田小学校	大和町1-4	751-2900	560	○	○	○
旧細河小学校	中川原町498	751-2366	510	○	○	△
秦野小学校	畑1丁目1-1	751-4549	680	○	○	○
北豊島小学校	豊島北2丁目12-1	761-1297	720	○	△	○
呉服小学校	姫室町10-1	751-4364	670	○	△	○
石橋小学校	井口堂3丁目3-30	761-8500	530	○	△	○
五月丘小学校	五月丘2丁目3-1	751-4200	530	○	○	○
石橋南小学校	石橋4丁目6-1	761-6768	590	○	○	○
緑丘小学校	緑丘2丁目5-12	753-2876	670	○	○	○
神田小学校	神田2丁目4-1	753-1060	650	○	△	○
旧伏尾台小学校	伏尾台2丁目11	751-3473	670	○	○	○
池田中学校	上池田1丁目6-17	751-4187	750	○	○	○
渋谷中学校	五月丘4丁目1-1	751-1447	830	○	○	×
北豊島中学校	豊島北1丁目1-1	761-1563	780	○	△	○
石橋中学校	井口堂3丁目6-1	761-3451	620	○	△	○
ほそごう学園	伏尾台3丁目14	751-0731	640	○	○	○
池田高校	旭丘2丁目2-1	761-1131	1,020	○	○	○
渋谷高校	畑4丁目1-1	751-2895	1,070	○	○	×
園芸高校	八王寺2丁目5-1	761-8830		○	△	○
宣真高校	荘園2丁目3-12	761-8801	1,250	○	△	○
伏尾台コミセン第1会館	伏尾台3丁目4-3	751-5938	80	○	○	○
細河コミュニティセンター	東山町617-1	753-1877	80	○	×	×
(空 欄)						
コミュニティセンター	栄本町9-1	751-5983	210	○	○	○
上池田会館	上池田1丁目9-19	751-5898	80	×	○	○
城南会館	城南1丁目8-22	752-9970	70	×	○	○
桃園会館	桃園1丁目9-12	751-5821	70	×	○	○
呉服会館	呉服町11-1	751-5969	80	○	△	○
姫室・室町会館	姫室町3-1	752-9982	100	○	△	○
宇保会館	宇保町5-17	752-9935	80	×	○	○
神田北会館	神田1丁目28-27	751-9947	90	×	○	○
脇塚会館	神田2丁目18-32	751-5859	70	×	△	○
北神田会館	神田2丁目21-28	—	20	○	×	○
神田会館	神田3丁目5-16	752-9968	90	×	×	○
中之嶋会館	神田3丁目8-12	—	20	○	×	○
河原島会館	神田3丁目5-21	—	20	○	×	○
早苗の森会館	神田4丁目7-2	752-9887	80	×	△	○
宮之原会館	神田4丁目10-10	—	20	○	△	○
五月丘会館	五月丘2丁目4-1	751-5951	70	○	○	×
渋谷会館	渋谷3丁目3-18	751-5918	90	×	○	×
南畑会館	畑1丁目7-4	751-5802	90	○	○	○
畑会館	畑3丁目15-20	752-9866	60	×	○	×
下渋谷会館	渋谷1丁目8-12	—	30	○	○	○
鉢塚会館	鉢塚2丁目8-5	762-5305	70	×	○	○
才尊会館	鉢塚2丁目8-3	—	60	×	○	○
荘園会館	荘園1丁目7-13	761-9886	50	○	○	○
旭丘会館	旭丘3丁目7-13	761-9928	90	×	○	×
花園会館	旭丘1丁目1-10	761-9888	80	○	○	○
秦野会館	旭丘1丁目9. G101	752-9827	80	×	○	○
石橋会館	石橋4丁目6-2	761-9848	110	○	○	○
(空 欄)						
石橋北会館	石橋2丁目4-16	761-9919	80	○	△	○
井口堂北会館	井口堂1丁目6-4	761-9704	70	○	△	○
住吉会館	住吉2丁目3-24	761-9841	100	×	○	○
空港会館	空港1丁目11-4	06-6843-7466	80	×	○	○
豊島北会館	豊島北1丁目7-17	761-9731	90	×	△	○
きたてしまプラザ	豊島北2丁目2-18	761-8230	70	○	△	○
豊島南会館	豊島南1丁目8-5	761-9840	110	×	△	○
伏尾会館	伏尾町11-8	—	50	×	○	×
吉田会館	吉田町227	—	50	○	○	×
東山会館	東山町425-1	—	40	○	○	△
中川原会館	中川原町6-57	—	70	×	○	×
古江町自治会館	古江町72	—	40	×	×	△
市民文化会館	天神1丁目7-1	761-8811	140	○	△	○
児童館	古江町421	752-1723	70	×	○	○
人権文化交流センター	古江町523-1	752-6395	120	○	○	○
総合スポーツセンター	荘園2丁目7-30	761-5137	740	○	△	○
五月山体育館	綾羽2丁目7-1	754-3336	530	○	○	△
カルチャープラザ	天神1丁目9-3	761-0438	150	○	△	○
大阪北部農協細河支店	中川原町331-1	751-2668	220	×	△	×

第 56 回

池 田 市 統 計 書

令和 4 年版

(2022)

令和 5 年 3 月 発行

編集 池田市 総務部 総務課

発行 池田市 総務部 総務課

〒563-8666

池田市城南 1 丁目 1 番 1 号

電 話 072 (752) 1111

F A X 072 (752) 7616

