

池田市統計書

平成22年版

(2010)

はじめに

ここに、平成22年版池田市統計書を刊行いたします。

この統計書は、本市の人口、経済、社会、教育など各分野にわたる基本的な統計資料を総合的に集録し、市勢の現況および推移発展を明らかにしようとするものであります。

近年、情報化社会の進展に伴い、統計情報の需要が一段と高まってきており、統計の利用につきましても多様化しております。本書は、これらの情勢に対応するため編集にあたっては、毎年検討を加え内容の充実に努めているところであります。

今後とも、より一層の改善充実を図ってまいりたいと存じますので、各方面からのご指導をお願いする次第であります。

平成23年3月

池田市長 倉田 薫

凡 例

- 1 . 本書は、総合政策部情報政策課の所管する基幹統計はもちろんのこと、民間団体及び官公署などの資料にもとづき編集したものであり、資料の収集方法については、関係機関からの報告によるものと、直接調査を行ったものがあります。
- 2 . 資料の最終集録年は、原則として各表の上部右端に注記してあり、本表中の年次、年度、年月日は下記のとおりです。

年 次	暦年（1月～12月）
年 度	会計年度（4月～翌年3月）
年月日	記載年月日現在
- 3 . 数字の単位は左上（特別なもの、また項目ごとに異なるものは表頭）に掲げています。
- 4 . 各統計表の一般的説明は、各表ごとの下部または表頭に掲げ、その他においては、個々の注釈を必要とする場合はそれぞれ〔1）、2）〕を用いて脚注しています。
- 5 . 資料の出所については、各統計表の下部に追記し、他の統計書などによる場合は、その書名を掲げています。
- 6 . 数字などの単位未満は、原則として四捨五入したため、総数と内訳の合計とが必ずしも一致しない場合があります。
- 7 . 統計表中の使用符号の用途は下記のとおりです。

「0」	単位未満
「-」	皆 無
「...」	不 詳
「 」	秘密保持上公表をさしひかえるもの
- 8 . 統計資料について疑義または、さらに詳細な資料を必要とされる場合は、各統計表の資料の提供先または、本市総合政策部情報政策課にご照会ください。

総目次

第1章	土地・気象	1
第2章	人口	7
第3章	国勢調査	13
第4章	事業所	33
第5章	農業	51
第6章	商工	57
第7章	道路・公園・住宅	77
第8章	電気・ガス・上下水道	85
第9章	運輸・通信	91
第10章	金融	101
第11章	市民生活	105
第12章	労働	113
第13章	保健衛生	117
第14章	社会保障	125
第15章	文教	133
第16章	治安・災害	149
第17章	財政	159
第18章	選挙・公務員	177

目 次

第1章 土地・気象

1. 位置	2
2. 地勢	2
3. 土地評価地積	2
4. 地域・地区指定面積	2
5. 町丁別面積	3
6. 気象の概況	4
7. 平均気温	5
8. 降水量	6

第2章 人 口

9. 世帯数及び人口の推移	8
10. 町丁別世帯数及び人口	10
11. 戸籍人口及び住民基本台帳人口	12
12. 人口動態と婚姻・離婚件数	12
13. 外国人登録	12

第3章 国勢調査

14. 町丁別世帯数及び人口	14
15. 世帯数及び人口の推移	16
16. 人口集中地区人口・面積	16
17. 年齢5歳階級別人口	17
18. 年齢各歳別人口	18
19. 大阪府内市区町村別世帯数・人口・ 面積及び人口密度	20
20. 労働力状態、男女別15歳以上人口	22
21. 産業、男女別15歳以上就業者数	22
22. 従業上の地位、男女別15歳以上 人口	23
23. 住居の種類、住宅の所有の関係別 一般世帯数、一般世帯人員、1世 帯当たり延べ面積	23

24. 住宅の建て方別住宅に住む一般世 帯数、一般世帯人員、主世帯の1 世帯当たり延べ面積	23
25. 住宅の建て方別、住宅の所有の関係 別住宅に住む一般世帯数、一般世帯 人員(世帯が住んでいる階 - 特掲)	24
26. 世帯の家族類型、親族人員別一般 世帯数	24
27. 流出人口	26
28. 流入人口	29
29. 夜間人口・昼間人口	32

第4章 事業所

30. 産業分類別民営事業所数及び従業者数	34
31. 町丁別、産業大分類別事業所数及 び従業者数	40
32. 産業分類別、従業者規模別事業所 数及び従業者数(民営)	44
33. 事業所の推移	50
34. 校区別事業所数	50

第5章 農 業

35. 専業、兼業別農家数及び経営耕地 面積	52
36. 経営耕地面積規模別農家数	52
37. 農産物収穫面積	52
38. 果樹栽培面積	54
39. 施設園芸面積	54
40. 農用機械(個人所有)	54
41. 農地の転用	56

第6章 商 工

42. 産業分類(細分類)別商店数、従業者数、年間販売額等	58
43. 町丁別商店数(飲食店)	72
44. 工 業	74
45. 大阪府内市町村別事業所数、従業者数及び製造品出荷額等	76

第7章 道路・公園・住宅

46. 道路の延長及び面積	78
47. 道路の舗装状況	78
48. 橋りょうの状況	78
49. 都市公園	80
50. 公共住宅の状況	80
51. 家屋の状況	80
52. 居住世帯の有無別住宅数及び人が居住する住宅以外の建物数	81
53. 住宅の種類、構造、建築の時期別住宅数	81
54. 1住宅当たり居住室数・畳数・延べ面積及び1人当たり畳数	81
55. 世帯の収入階級・種類、住宅の所有の関係別普通世帯数、1世帯当たり人員・居住室数及び畳数	82
56. 運動施設の利用状況	84
57. 五月山緑地都市緑化植物園利用状況	84

第8章 電気・ガス・上下水道

58. 電灯・電力契約口数及び使用量	86
59. ガスの業種別使用状況	86
60. 給水人口・戸数・栓数	86
61. 取水量及び給水量	88

62. 用途別給水栓数及び使用水量	89
63. 公共下水道の状況	88
64. 下水処理状況	90

第9章 運輸・通信

65. 自動車数	92
66. 軽自動車数	92
67. 市内交通量	94
68. 中国自動車道中国豊中・中国池田インターチェンジの利用状況	94
69. 大阪国際空港航空機輸送状況	96
70. 航空機別着陸状況	96
71. 阪急電車1日平均乗降客数(池田・石橋駅)	98
72. 阪急バス運輸状況	98
73. 電話施設	99
74. 市内郵便局施設状況	99
75. 内国郵便物取扱件数	100
76. 国際郵便物取扱件数	100

第10章 金 融

77. 中小企業融資状況	102
78. 金融機関の状況	104

第11章 市民生活

79. 消費者物価指数(10大費目指数)	106
80. 消費者物価指数(大阪市)	108
81. たばこ消費高	110
82. 消費者世帯(1世帯当たり1か月間)の収入と支出	112

第12章 労働

83. 一般職業紹介状況	114
84. 雇用保険一般被保険者の求職者 給付状況	114
85. 学歴・年齢・性別実在者賃金 (全業種・全規模平均)	116

第13章 保健衛生

86. 医療施設の状況	118
87. 医療従事状況(従業地)	119
88. 感染症発生件数及び死亡数 (感染症の予防及び感染症の 患者に対する医療に関する法律)	118
89. 主要死因別死亡者数	118
90. 市立病院外来患者数	120
91. 市立病院入院患者数	120
92. 休日急病診療所利用状況	120
93. 国民健康保険加入状況	121
94. 国民健康保険給付状況	122
95. 予防接種実施状況	122
96. し尿・浄化槽処理状況	124
97. ごみ処理状況	124
98. 火葬場使用状況	124

第14章 社会保障

99. 生活保護費支給人員	126
100. 生活保護費支給状況	126
101. 国民年金加入状況	126
102. 老齢福祉年金給付状況	126
103. 市内保育所の状況	128
104. 知的障害児通園施設状況	128
105. 共同募金実績額	130
106. 日赤社資募集実績額	130
107. 歳末たすけあい募金実績額	130
108. 身体障害者(児)の状況	131
109. 知的障害者(児)の状況	131

110. 知的障害者通所授産施設・くすの き学園の状況	131
111. 老人医療の状況	131
112. 養護老人ホームの状況	132
113. 軽費老人ホームの状況	132
114. 特別養護老人ホームの状況	132
115. 敬老会館の利用状況	132

第15章 文教

116. 幼稚園の概況	134
117. 小学校の概況	134
118. 中学校の概況	136
119. 高等学校の概況	136
120. 各種学校の概況	138
121. 中学校卒業生の進路	138
122. 高等学校卒業生の進路	138
123. 児童・生徒の平均体位	140
124. 児童・生徒の視力	140
125. 社会教育施設利用状況	142
126. 図書館利用状況	144
126 - 1. 市立図書館利用状況	144
126 - 2. 市立石橋プラザ(図書館分館) 利用状況	144
126 - 3. 池田文庫利用状況	144
127. 中央公民館利用状況	145
128. コミュニティセンター利用状況	146
128 - 1. 池田市立コミュニティセンター 利用状況	146
128 - 2. 伏尾台コミュニティセンター 第1会館利用状況	146
128 - 3. 伏尾台コミュニティセンター 第2会館利用状況	146
128 - 4. 細河コミュニティセンター 利用状況	146
129. 共同利用施設利用状況	147
130. 人権文化交流センター利用状況	147
131. 市民文化会館利用状況	148
132. 教育相談利用状況	148

133. カルチャープラザ(青年の家)利用状況	148
134. ギャラリーいけだ利用状況	148

第16章 治安・災害

135. 犯罪発生及び検挙状況	150
136. 刑法犯少年検挙状況	150
137. 特別法犯少年検挙状況	150
138. 不良行為少年補導状況	152
139. 交通事故発生件数	152
140. 全国交通事故死亡者数	153
141. 消防職団員数及び車両等	154
142. 焼失面積及び損害金額	155
143. 火災種類別発生件数	154
144. 原因別火災発生件数	156
145. 救急事故別出場件数	156
146. 救急事故別搬送人員	158

第17章 財 政

147. 一般会計決算状況(歳入)	160
148. 一般会計決算状況(歳出)	160
149. 特別会計決算状況	162
149 - 1. 国民健康保険(歳入)	162
149 - 2. 国民健康保険(歳出)	162
149 - 3. 財産区(歳入)	164
149 - 4. 財産区(歳出)	165
149 - 5. 老人保健医療事業(歳入)	164
149 - 6. 老人保健医療事業(歳出)	164
149 - 7. 介護保険事業(歳入)	166
149 - 8. 介護保険事業(歳出)	166
149 - 9. 後期高齢者医療事業(歳入)	168
149 - 10. 後期高齢者医療事業(歳出)	168
150. 公営企業事業会計決算状況	170
150 - 1. 病院事業会計予算決算報告書	170
150 - 2. 水道事業会計予算決算報告書	170
150 - 3. 公共下水道事業予算決算報告書	172

151. 一般会計性質別決算の状況	174
152. 市税徴収状況	174
153. 市民の税負担状況	176
154. 市有財産の状況	176

第18章 選挙・公務員

155. 衆議院議員選挙投票状況 (比例代表)	178
156. 衆議院議員選挙投票状況 (小選挙区)	178
157. 参議院議員選挙投票状況 (比例代表)	178
158. 参議院議員選挙投票状況 (選挙区)	178
159. 府知事選挙投票状況	180
160. 府議会議員選挙投票状況	180
161. 市長選挙投票状況	180
162. 市議会議員選挙投票状況	180
163. 投票区別登録者数	182
164. 党派別得票及び得票率	183
165. 会派別議員数	183
166. 年齢階層別議員数	183
167. 特別職及び部局別職員数	183
168. 所属別職員数	184

付 録

行政事務機構図	190
主な公共機関一覧	192

图

表

135°10'

20'

30'

40'

35°

大阪府



33市9町1村

(平成22年3月31日現在)

50'

40'

30'

34°

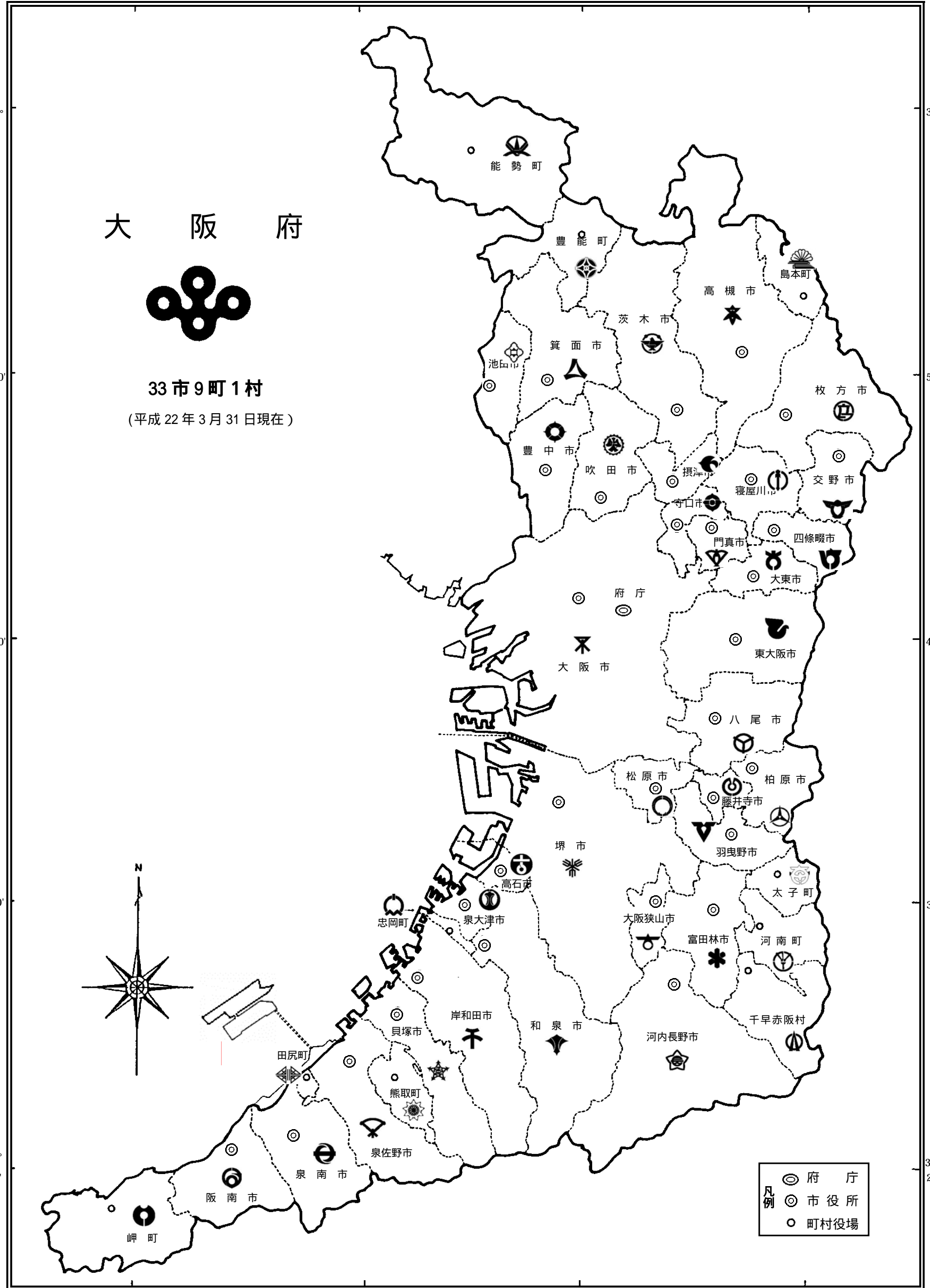
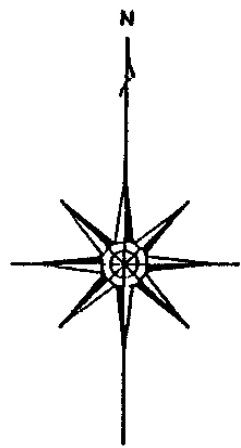

◎	府 庁
⊙	市 役 所
○	町 村 役 場

135°10'

20'

30'

40'

35°

50'

40'

30'

34°

20'

DATA
OF
IKEDA
(平成21年)

イラストで見る
市民の暮らし



婚姻 1日に3.2件

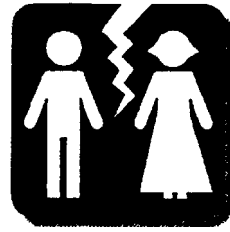

離婚 1日に0.9件



出生 1日に2.4人



死亡 1日に2.0人



電力(消費量)
1日に707,646kWh

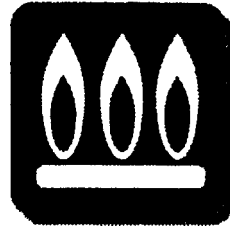

ガス 1日に109,712m³
(45MJ(=10,750Kcal)/m³換算)



水道(給水量)
1日当たり37,063m³

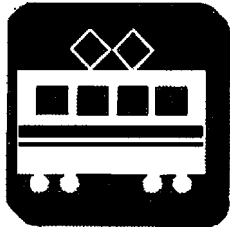

電車(阪急宝塚線)
乗降客
1日に109,183人

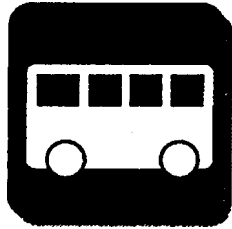

バス乗降客
1日に18,172人(H19)
(池田市内線のみ)

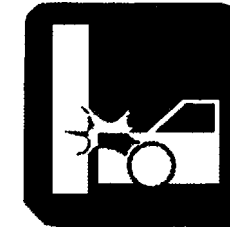

交通事故 1日に1.5件



犯罪 1日に3.6件



飛行機乗降客
1日に39,898人



世帯員数
1世帯平均2.3人

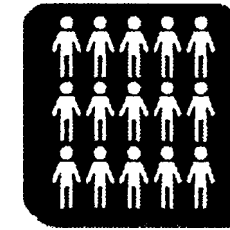

人口密度
1km²当たり4,712人



病院・診療所
市民582人に1院

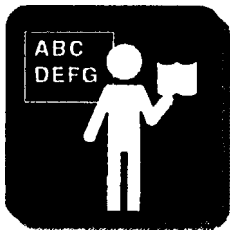

教員 生徒14人に1人
(小・中・高校のみ)



火災 10.7日に1件



市税
市民1人当たり15.3万円
(平成21年度決算)



市職員
市民88人に1人

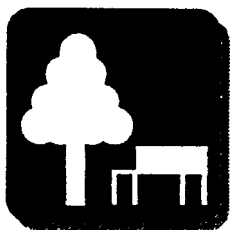

都市公園
市民1人当たり11.84m²

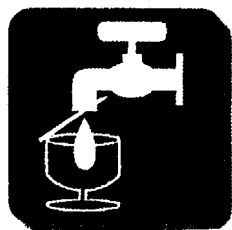

上水道 市民1人
1日当たり
年平均給水量356リットル

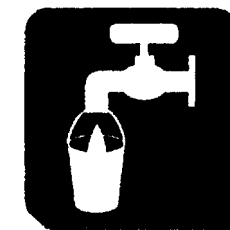

下水道 普及率99.9%

第1章 土地・気象

1 . 位 置

經 度		緯 度	
最 東	最 西	最 南	最 北
135°27	135°25	34°47	34°52
畑3丁目27番地先	桃園1丁目3427番地先	空港2丁目546番地先	伏尾町25-1番地先

資料 総合政策部情報政策課

2 . 地 勢

広 ぼ う (km)		海 抜 (m)		市域面積 (km ²)
東 西	南 北	最 高	最 低	
3.82	10.28	483.9	14.4	22.09

資料 総合政策部情報政策課

3 . 土 地 評 価 地 積

単位：m²

1月1日現在

区 分	平成18年	19	20	21	22
総 数	10,749,714	10,743,135	10,818,124	10,821,810	10,702,758
田	1,007,117	1,000,024	990,156	986,261	982,768
畑	428,637	426,365	423,452	420,854	420,454
宅 地	5,654,531	5,660,054	5,656,291	5,670,525	5,686,342
山 林	2,156,288	2,154,878	2,230,346	2,230,711	2,103,047
原 野	61,982	61,888	61,674	61,674	61,335
雑 種 地	435,199	433,642	427,149	420,313	417,321
そ の 他	1,005,960	1,006,284	1,029,056	1,031,472	1,031,491

概要調書による。

資料 総務部税務課

4 . 地 域 ・ 地 区 指 定 面 積

平成22年3月末現在

区 分	面 積	市街化区域面積 に対する割合	区 分	面 積		
市 街 化 区 域	第1種低層住居専用地域	179 ha	16.5%	高度地区（第一種）	191 ha	
	第1種中高層住居専用地域	467	42.9	高度地区（第二種）	522	
	第2種中高層住居専用地域	19	1.8	高度利用地区	(A地区)	1.3
	第1種住居地域	157	14.4		(B地区)	1.1
	第2種住居地域	64	5.9		(C地区)	0.1
	近隣商業地域	26	2.4		(D地区)	0.6
	商業地域	28	2.6	鼓ヶ滝風致地区	31.00	
	準工業地域	69	6.3	池田山風致地区	396.86	
	工業地域	47	4.3	待兼山風致地区	6.94	
	無指定地域	32	2.9	近郊緑地保全区域 (北摂連山)	693	
合 計	1,088	100.0	生産緑地地区 (79地区)	13.03		
市街化調整区域	1,121					
都市計画区域	2,209					
防火地域	28					
準防火地域	26					

資料 都市建設部まちづくり課

平成22年度都市計画概要

5. 町丁別面積

単位：km²

平成22年3月末現在

町名	面積	町名	面積
総数	22.090	住吉2丁目	0.226
		空吉1丁目	0.126
			0.326
伏尾町	3.668	豊島南1丁目	0.138
吉田町	0.521		0.193
東山町	1.346	豊島北1丁目	0.242
中川原町	0.702		0.139
古江町	0.823	石橋1丁目	0.153
木部町	1.203		0.164
新綾町	0.077		0.108
	0.021		0.211
	0.383	井口堂1丁目	0.145
栄本町	0.069		0.118
			0.139
城山町	0.062	鉢塚1丁目	0.115
建石町	0.100		0.136
上池田1丁目	0.085		0.210
	0.091	旭丘1丁目	0.137
城南1丁目	0.080		0.180
	0.044		0.143
	0.134	荘園1丁目	0.140
大菅町	0.051		0.107
菅原町	0.045	緑丘1丁目	0.179
	0.050		0.173
			0.119
槻木町	0.062	渋谷1丁目	0.077
西本町	0.049		0.130
室町	0.153		0.132
桃園1丁目	0.175		0.121
	0.235		0.113
姫室町	0.116		0.097
呉服町	0.081		0.618
満寿美町	0.163		0.191
宇保町	0.129		0.079
神田1丁目	0.249		2.325
			0.233
	0.254		0.118
	0.241		0.252
	0.383		0.247
ダイハツ町	0.278		0.145
八王寺1丁目	0.112		0.155
	0.181		0.135
天神1丁目	0.155		
	0.100		
住吉1丁目	0.184		

6. 気象の概況

年 月	気 温 ()			平均湿度 (%)	降 水 量 (mm)		平均風速 (kt)
	平 均	最 高	最 低		降水量	日最大 降水量	
平成17年	16.3	38.5	-3.4	65	779.0	39.5	...
18	16.3	37.8	-4.4	68	1,495.0	116.0	...
19	16.8	38.4	-4.2	67	1,010.5	58.5	...
20	16.5	37.4	-2.9	67	1,309.0	60.0	...
21	16.5	36.3	-3.1	66	1,211.0	62.0	...
1月	5.5	15.9	-3.1	68	67.0	25.5	...
2	7.1	17.4	-1.8	68	118.5	24.5	...
3	9.3	22.3	0.0	61	99.5	27.5	...
4	14.9	29.2	2.0	58	67.0	31.5	...
5	19.3	29.8	8.3	65	89.5	32.0	...
6	23.7	33.3	13.9	66	135.5	29.5	...
7	26.8	34.6	18.4	75	243.0	62.0	...
8	27.8	36.3	18.9	67	76.0	34.0	...
9	24.2	34.9	14.9	62	30.0	14.5	...
10	18.6	29.5	9.9	65	97.0	38.5	...
11	12.8	25.0	2.4	70	148.5	58.0	...
12	7.6	18.4	-2.2	63	39.5	19.5	...
年 月	天 気 日 数 (日)						日最大風速 20kt
	雪	積 雪	ひょう	霧	雷 電		
平成17年	21	21	-	-	27	13	
18	24	23	-	-	21	19	
19	5	5	-	-	18	20	
20	23	23	-	-	22	17	
21	13	14	-	1	15	22	
1月	7	7	-	-	-	1	
2	2	2	-	-	-	4	
3	1	1	-	-	1	5	
4	1	1	-	-	1	3	
5	-	-	-	-	2	2	
6	-	-	-	-	3	-	
7	-	-	-	-	3	1	
8	-	-	-	-	1	1	
9	-	-	-	-	1	1	
10	-	-	-	-	2	2	
11	-	-	-	1	1	1	
12	2	3	-	-	-	1	

7. 平均気温

単位：

年次・日	1月	2月	3月	4月	5月	6月	7月	8月	9月	10月	11月	12月
平成17年	5.1	5.3	8.2	15.7	19.1	24.9	27.2	28.5	25.9	19.2	12.3	4.5
18	4.4	6.0	8.0	13.2	19.6	24.0	26.6	29.3	23.9	19.5	13.7	7.9
19	6.3	7.7	9.1	13.9	19.2	23.5	25.7	29.4	27.0	19.3	12.6	8.3
20	4.9	4.0	10.0	14.9	19.6	22.9	28.7	28.4	24.6	19.0	12.5	7.9
21	5.5	7.1	9.3	14.9	19.3	23.7	26.8	27.8	24.2	18.6	12.8	7.6
1日	3.6	5.7	9.8	8.9	17.4	20.1	26.0	26.7	25.8	23.9	18.3	10.5
2	4.5	4.7	5.2	8.2	17.3	22.5	23.9	26.4	26.6	22.6	13.2	11.3
3	5.7	5.1	4.3	9.9	18.1	21.6	23.1	28.6	27.4	22.4	9.5	10.5
4	6.8	6.1	7.1	10.3	19.0	21.5	24.0	29.4	27.8	21.9	11.2	10.0
5	7.1	6.0	9.0	12.1	17.5	19.8	26.1	28.4	27.7	19.8	13.6	10.5
6	5.8	7.0	11.6	12.5	17.1	22.7	26.6	29.2	27.4	18.3	14.7	9.5
7	4.6	4.6	8.8	13.7	15.8	21.0	27.0	29.7	27.1	18.8	15.9	8.1
8	5.9	5.8	9.5	15.0	16.3	21.6	26.5	30.2	25.5	19.6	16.9	8.5
9	7.7	5.5	10.2	17.2	19.4	21.7	27.3	27.0	22.7	17.8	17.9	8.9
10	4.1	6.5	10.0	17.2	21.2	20.9	26.2	27.5	21.9	17.1	17.8	10.1
11	3.0	6.3	6.5	18.6	21.9	22.3	26.5	28.9	23.9	16.4	16.8	12.4
12	4.2	8.4	6.8	18.3	22.3	22.6	27.6	29.7	21.7	17.1	15.1	13.5
13	2.5	11.6	8.7	19.2	18.8	24.2	28.7	29.5	22.4	17.6	16.1	9.1
14	3.3	14.1	8.1	16.7	16.1	23.8	29.6	27.3	22.5	18.8	16.7	8.9
15	2.5	10.4	6.8	16.9	16.9	23.4	28.7	26.5	20.9	17.2	13.6	7.4
16	3.6	7.2	9.3	15.7	17.5	23.4	27.6	28.0	22.1	17.4	10.7	6.8
17	5.1	2.5	12.4	15.4	19.0	24.8	26.9	29.3	22.9	18.9	8.7	3.9
18	5.1	4.5	14.7	16.6	19.7	25.1	28.4	29.0	23.7	18.0	9.4	3.4
19	8.1	5.1	17.7	19.6	18.6	25.4	28.0	28.7	22.9	18.7	9.7	2.9
20	5.4	8.0	12.1	20.0	22.1	25.4	26.4	28.6	22.5	19.2	10.3	4.5
21	4.5	5.3	11.0	18.9	22.1	25.4	25.3	29.0	23.3	16.1	9.5	3.2
22	6.4	5.8	14.6	16.4	19.8	26.3	26.4	28.9	24.3	17.1	7.8	4.5
23	9.1	8.8	9.0	13.2	21.3	25.7	27.1	26.9	24.3	17.6	9.9	5.9
24	2.8	8.5	8.4	14.9	19.7	25.3	27.9	25.3	25.1	17.7	10.4	7.2
25	3.2	10.6	7.7	15.4	18.0	25.7	26.4	24.7	24.7	19.1	14.5	8.0
26	3.9	9.1	6.8	12.1	20.0	25.6	27.8	25.0	24.8	17.3	12.5	9.3
27	5.0	6.9	8.1	11.5	21.7	25.3	25.0	27.3	25.2	17.7	12.7	6.6
28	5.7	8.8	7.1	11.5	19.9	26.7	26.0	27.9	24.7	16.3	11.2	6.5
29	9.1		7.7	13.8	22.4	25.5	28.7	27.0	23.7	17.7	9.2	4.8
30	12.9		8.6	16.1	22.4	24.7	27.1	26.5	21.2	18.2	10.8	6.3
31	9.4		9.8		19.5		27.2	25.0		18.9		3.7

8 . 降 水 量

単位：mm

年次・日	1月	2月	3月	4月	5月	6月	7月	8月	9月	10月	11月	12月
平成17年	15.5	46.0	85.0	27.5	63.0	64.5	155.5	87.5	101.5	87.5	33.5	12.0
18	29.5	101.0	102.5	132.0	194.0	164.5	294.5	171.0	76.5	72.5	64.5	92.5
19	18.0	47.0	102.0	39.5	155.5	121.0	172.5	73.0	51.5	129.5	13.5	87.5
20	47.0	48.0	97.5	124.0	222.0	181.5	163.0	115.5	139.0	74.5	56.0	41.0
21	67.0	118.5	99.5	67.0	89.5	135.5	243.0	76.0	30.0	97.0	148.5	39.5
1日	0.0	0.0	-	0.0	-	-	12.0	7.0	-	0.0	30.5	-
2	0.0	-	0.0	0.5	-	-	3.5	34.0	-	19.0	0.0	-
3	0.0	4.5	5.5	-	-	0.0	3.5	0.0	-	10.0	0.0	6.5
4	-	-	0.0	10.0	-	0.0	-	-	-	-	-	0.0
5	-	-	0.0	-	1.5	3.0	0.0	12.0	-	1.5	-	5.0
6	-	-	19.0	-	1.5	-	2.0	0.0	-	6.0	-	-
7	-	-	-	-	32.0	-	0.0	-	-	38.5	-	-
8	-	0.0	-	-	3.5	-	1.0	-	0.0	10.5	-	-
9	2.5	4.0	0.5	-	-	-	0.5	10.5	-	-	-	0.0
10	0.0	0.5	0.0	-	-	13.5	3.5	12.5	-	-	12.5	2.5
11	-	0.0	-	-	-	6.0	-	0.0	-	-	58.0	19.5
12	0.5	-	-	-	0.0	-	0.0	-	14.5	-	-	1.0
13	0.0	15.5	23.0	-	6.0	-	0.0	0.0	-	-	0.0	-
14	-	22.0	27.5	17.5	-	0.5	-	0.0	-	0.0	16.5	-
15	0.0	-	-	-	-	-	-	0.0	1.0	-	-	0.0
16	0.0	0.0	-	0.0	2.5	-	0.0	0.0	-	-	-	-
17	-	0.0	-	0.0	14.0	-	1.0	-	-	2.0	19.5	-
18	5.5	-	-	-	-	-	-	-	-	-	-	-
19	-	5.5	20.0	-	-	-	13.5	-	-	-	-	-
20	-	12.5	3.5	0.0	-	0.0	20.5	-	-	-	-	-
21	4.5	-	-	6.0	0.0	12.0	52.0	0.0	-	-	-	0.0
22	12.5	12.5	18.5	-	4.0	29.5	13.5	-	0.0	-	4.5	0.0
23	2.5	8.5	-	-	-	0.5	18.0	0.0	0.0	-	-	0.0
24	0.0	3.5	-	-	1.0	19.0	-	-	-	-	6.0	-
25	0.0	24.5	0.0	31.5	0.0	-	62.0	-	-	-	1.0	-
26	0.0	-	-	1.5	-	-	9.5	-	-	7.5	-	-
27	-	5.0	0.0	0.0	-	-	6.5	-	0.0	2.0	-	-
28	-	-	-	0.0	2.0	-	0.0	-	0.0	-	-	3.5
29	-	-	-	-	0.0	28.0	2.5	0.0	2.5	-	0.0	-
30	25.5	-	-	-	19.0	23.5	-	-	12.0	-	-	1.5
31	13.5	-	-	-	2.5	-	18.0	-	-	-	-	0.0

第2章 人口

9. 世帯数及び

単位：人

年次	世帯数	人		
		総数	男	女
昭和8年	6,132	29,023	14,591	14,432
池田町	3,623	16,617	8,323	8,294
細河村	679	3,448	1,771	1,677
秦野村	458	2,503	1,246	1,257
北豊島村	1,372	6,455	3,251	3,204
昭和9年	6,642	31,137	15,596	15,541
池田町	3,942	17,948	8,992	8,956
細河村	685	3,478	1,785	1,693
秦野村	502	2,606	1,313	1,293
北豊島村	1,513	7,105	3,506	3,599
昭和11年	6,768	31,840	15,898	15,942
12	6,721	31,648	15,545	16,103
13	6,627	30,787	15,202	15,585
14 (市制施行)	7,742	36,000	18,000	18,000
16	7,842	35,989	17,469	18,520
17	8,817	41,250	19,771	21,479
18	8,310	37,790	18,119	19,671
19	...	36,073	17,094	18,979
20	9,512	40,914	19,370	21,544
21	9,692	41,732	19,882	21,850
23	10,110	43,877	21,317	22,560
24	10,550	45,096	21,810	23,286
26	10,896	47,021	23,015	24,006
27	10,622	47,604	23,413	24,191
28	11,418	49,891	24,597	25,294
29	11,683	50,595	24,930	25,665
30	11,878	51,322	25,292	26,030
31	12,310	52,860	25,979	26,881
32	12,736	54,100	26,681	27,419
33	13,455	55,430	27,400	28,030
34	14,388	57,944	28,721	29,223
35	15,583	60,788	30,167	30,621
36	17,483	65,461	32,802	32,659
37	20,749	73,353	37,103	36,250
38	22,669	77,875	39,469	38,406
39	25,090	82,402	41,874	40,528
40	26,210	85,034	43,237	41,797
41	27,405	87,155	44,232	42,923
42	28,830	89,794	45,706	44,088

昭和10.15.22.25年人口は、P.16「15.国勢調査人口」参照。

資料 府統計課 市総合政策部情報政策課

人口の推移

年次	世帯数	年末現在		
		人		口
		総数	男	女
4 3	30,335	92,713	47,212	45,501
4 4	31,624	94,308	48,136	46,172
4 5	32,546	96,249	48,876	47,373
4 6	32,534	96,558	48,728	47,830
4 7	33,791	97,224	48,720	48,504
4 8	34,631	98,465	48,903	49,562
4 9	34,858	99,023	49,169	49,854
5 0	35,195	99,938	49,299	50,639
5 1	35,295	101,294	49,887	51,407
5 2	35,315	101,449	50,041	51,408
5 3	35,111	101,103	49,799	51,304
5 4	35,216	101,221	49,978	51,243
5 5	35,434	101,014	49,882	51,132
5 6	35,509	100,813	49,740	51,073
5 7	35,720	100,722	49,600	51,122
5 8	35,950	101,264	49,908	51,356
5 9	36,263	101,471	50,120	51,351
6 0	36,607	101,761	50,348	51,413
6 1	37,006	102,052	50,471	51,581
6 2	37,819	103,207	51,154	52,053
6 3	38,166	103,766	51,376	52,390
平成元	38,422	103,618	51,200	52,418
2	38,917	103,650	51,151	52,499
3	39,531	103,846	51,162	52,684
4	39,864	103,785	51,168	52,617
5	40,114	103,380	50,935	52,445
6	40,097	102,890	50,664	52,226
7	40,499	103,105	50,739	52,366
8	40,720	102,698	50,519	52,179
9	40,690	101,757	49,953	51,804
1 0	40,936	101,602	49,811	51,791
1 1	41,316	101,706	49,790	51,916
1 2	41,605	101,585	49,734	51,851
1 3	41,950	101,583	49,588	51,995
1 4	42,200	101,328	49,420	51,908
1 5	42,288	100,854	49,132	51,722
1 6	42,766	100,895	49,125	51,770
1 7	43,379	101,250	49,317	51,933
1 8	44,203	102,386	49,828	52,558
1 9	45,197	103,817	50,415	53,402
2 0	45,728	103,872	50,491	53,381
2 1	46,076	104,095	50,535	53,560

10.町丁別世帯

単位：人

町名	世帯数	人		
		総数	男	女
総数	46,076	104,095	50,535	53,560
伏尾町	742	1,769	854	915
吉田町	63	182	85	97
東山町	205	504	221	283
中川原町	168	408	192	216
古江町	487	1,083	506	577
木部町	496	1,211	559	652
新町	268	553	272	281
綾羽1丁目	150	288	139	149
綾羽2丁目	245	524	257	267
栄本町	572	1,073	467	606
城山町	276	546	270	276
建石町	568	1,311	607	704
上池田1丁目	353	885	422	463
上池田2丁目	265	667	317	350
城南1丁目	421	821	347	474
城南2丁目	159	261	122	139
城南3丁目	1,145	3,134	1,484	1,650
大和町	231	505	249	256
菅原町	295	618	277	341
栄町	336	608	283	325
槻木町	582	1,241	606	635
西本町	220	403	201	202
室町	602	1,299	569	730
桃園1丁目	485	1,126	546	580
桃園2丁目	0	0	0	0
姫室町	548	1,055	500	555
呉服町	694	1,473	686	787
満寿美町	944	1,940	899	1,041
宇保町	929	1,958	918	1,040
神田1丁目	2,209	4,175	2,398	1,777
神田2丁目	786	1,811	888	923
神田3丁目	715	1,635	856	779
神田4丁目	966	2,307	1,149	1,158
ダイハツ町	3	10	7	3
八王寺1丁目	946	2,169	1,046	1,123
八王寺2丁目	62	153	76	77
天神1丁目	793	1,663	760	903
天神2丁目	598	1,179	561	618
住吉1丁目	1,163	2,774	1,368	1,406
住吉2丁目	503	1,119	550	569

数 及 び 人 口

平成21年12月末現在

町 名	世 帯 数	人 口		
		総 数	男	女
空 港 1 丁目	412	732	371	361
2 丁目	144	223	159	64
豊島南 1 丁目	423	863	453	410
2 丁目	315	656	346	310
豊島北 1 丁目	903	1,940	996	944
2 丁目	811	1,789	849	940
石 橋 1 丁目	762	1,364	661	703
2 丁目	1,064	2,169	1,044	1,125
3 丁目	371	662	330	332
4 丁目	1,238	2,730	1,356	1,374
井口堂 1 丁目	839	1,873	899	974
2 丁目	1,012	2,134	1,031	1,103
3 丁目	657	1,428	657	771
鉢 塚 1 丁目	594	1,342	674	668
2 丁目	461	1,126	547	579
3 丁目	1,019	2,357	1,178	1,179
旭 丘 1 丁目	848	2,075	993	1,082
2 丁目	508	1,196	551	645
3 丁目	619	1,477	675	802
荘 園 1 丁目	655	1,481	726	755
2 丁目	322	734	343	391
緑 丘 1 丁目	514	1,252	599	653
2 丁目	1,034	2,297	1,115	1,182
澁 谷 1 丁目	522	1,283	624	659
2 丁目	239	667	353	314
3 丁目	644	1,635	815	820
五月丘 1 丁目	380	1,014	493	521
2 丁目	1,049	2,421	1,151	1,270
3 丁目	884	2,326	1,122	1,204
4 丁目	311	788	392	396
5 丁目	227	492	232	260
畑 1 丁目	889	2,273	1,083	1,190
2 丁目	419	1,011	487	524
3 丁目	630	1,587	779	808
4 丁目	655	1,721	833	888
5 丁目	219	572	290	282
伏尾台 1 丁目	662	1,708	825	883
2 丁目	635	1,597	728	869
3 丁目	406	1,057	492	565
4 丁目	316	860	406	454
5 丁目	271	742	363	379

11. 戸籍人口及び住民基本台帳人口

単位：人

年末・月末現在

年 月	戸 籍		住 民 基 本 台 帳			
	本籍世帯数	本籍地人口	総 数	男	女	世 帯 数
平成 17年	33,335	87,140	99,812	48,606	51,206	42,347
18	33,808	87,896	100,897	49,080	51,817	43,127
19	34,268	88,777	102,305	49,696	52,609	44,080
20	34,632	89,329	102,351	49,748	52,603	44,610
21	35,191	89,369	102,593	49,826	52,767	44,968
1 月	34,643	89,396	102,382	49,777	52,605	44,598
2	34,924	88,863	102,291	49,720	52,571	44,561
3	34,950	88,907	102,320	49,687	52,633	44,668
4	34,973	88,945	102,630	49,917	52,713	44,991
5	35,008	89,000	102,582	49,891	52,691	44,977
6	35,031	89,035	102,617	49,901	52,716	44,992
7	35,060	89,114	102,636	49,930	52,706	45,001
8	35,086	89,154	102,615	49,878	52,737	44,992
9	35,097	89,178	102,535	49,862	52,673	44,681
10	35,118	89,232	102,615	49,861	52,754	45,013
11	35,166	89,297	102,624	49,853	52,771	45,020
12	35,191	89,369	102,593	49,826	52,767	44,968

資料 市民生活部市民課

12. 人口動態と婚姻・離婚件数

単位：人

年 次	社 会 動 態 A			自 然 動 態 B			外国人 増減C	合 計 A+B+C	婚 姻 (件)	離 婚 (件)
	転 入	転 出	社会増減	出 生	死 亡	自然増減				
平成 17年	5,686	5,496	190	798 (413)	762 (392)	36 (21)	129	355	1,241	342
18	6,418	5,501	917	883 (448)	715 (383)	168 (65)	51	1,136	1,273	321
19	6,533	5,322	1,211	879 (451)	683 (367)	196 (84)	23	1,430	1,307	335
20	5,114	5,376	262	897 (466)	758 (370)	139 (96)	9	114	1,240	331
21	4,899	4,800	99	881 (463)	738 (380)	143 (83)	19	163	1,153	319

転入、転出には職権記載、職権消除をそれぞれ含む。()は男を再掲。

資料 市民生活部市民課

13. 外 国 人 登 録

単位：人

年末現在

年 次	世帯数	人 口			韓国・朝鮮	中 国	そ の 他
		総数	男	女			
平成 17年	1,032	1,438	711	727	783	281	374
18	1,076	1,489	748	741	774	329	386
19	1,117	1,512	719	793	755	351	406
20	1,118	1,521	743	778	729	390	402
21	1,108	1,502	709	793	710	408	384

資料 市民生活部市民課

第3章 国勢調査

14. 町丁別世帯

単位：人

町名	世帯数	人口		
		総数	男	女
総数	43,401	101,616	49,682	51,934
伏尾町	602	1,802	871	931
吉田町	49	187	86	101
東山町	124	463	196	267
中川原町	86	290	144	146
古江町	396	1,280	574	706
木部町	444	1,261	568	693
新町	254	541	265	276
綾羽1丁目	139	279	124	155
綾羽2丁目	242	521	250	271
栄本町	592	1,035	421	614
城山町	301	592	280	312
建石町	454	1,345	592	753
上池田1丁目	353	858	420	438
上池田2丁目	276	703	329	374
城南1丁目	405	850	413	437
城南2丁目	162	293	131	162
城南3丁目	458	1,088	492	596
大和町	228	490	234	256
菅原町	302	662	304	358
栄町	354	655	309	346
槻木町	305	479	242	237
西本町	232	433	205	228
室町	596	1,405	633	772
桃園1丁目	451	1,128	549	579
桃園2丁目	-	-	-	-
姫室町	571	1,055	513	542
呉服町	685	1,535	693	842
満寿美町	919	1,971	931	1,040
宇保町	882	2,000	964	1,036
神田1丁目	2,047	4,256	2,389	1,867
神田2丁目	700	1,826	911	915
神田3丁目	685	1,665	853	812
神田4丁目	826	2,064	1,022	1,042
ダイハツ町	3	10	6	4
八王寺1丁目	870	2,127	1,039	1,088
八王寺2丁目	79	175	88	87
天神1丁目	748	1,569	727	842
天神2丁目	712	1,309	639	670
住吉1丁目	1,048	2,563	1,261	1,302
住吉2丁目	511	1,177	589	588

数 及 び 人 口

平成17年10月1日現在

町 名	世 帯 数	人 口		
		総 数	男	女
空 港 1 丁目	419	753	388	365
2 丁目	157	244	166	78
豊島南 1 丁目	460	940	519	421
2 丁目	289	650	343	307
豊島北 1 丁目	878	2,038	1,052	986
2 丁目	832	1,944	940	1,004
石 橋 1 丁目	883	1,509	721	788
2 丁目	1,218	2,303	1,167	1,136
3 丁目	451	768	413	355
4 丁目	1,382	3,018	1,540	1,478
井口堂 1 丁目	902	1,906	958	948
2 丁目	1,085	2,259	1,126	1,133
3 丁目	654	1,451	719	732
鉢 塚 1 丁目	581	1,426	717	709
2 丁目	434	1,091	532	559
3 丁目	996	2,404	1,231	1,173
旭 丘 1 丁目	761	1,951	929	1,022
2 丁目	444	1,167	535	632
3 丁目	532	1,437	651	786
荘 園 1 丁目	613	1,467	723	744
2 丁目	324	802	380	422
緑 丘 1 丁目	461	1,214	588	626
2 丁目	911	2,007	972	1,035
澁 谷 1 丁目	466	1,253	612	641
2 丁目	222	633	328	305
3 丁目	552	1,465	721	744
五月丘 1 丁目	412	1,044	531	513
2 丁目	998	2,404	1,113	1,291
3 丁目	727	1,784	866	918
4 丁目	267	713	368	345
5 丁目	302	593	327	266
畑 1 丁目	791	2,177	1,031	1,146
2 丁目	418	1,031	514	517
3 丁目	586	1,582	779	803
4 丁目	657	1,738	834	904
5 丁目	178	464	235	229
伏尾台 1 丁目	596	1,712	823	889
2 丁目	557	1,614	744	870
3 丁目	373	1,093	514	579
4 丁目	285	852	412	440
5 丁目	256	773	363	410

15. 世帯数及び人口の推移

単位：人

10月1日現在

年次	世帯数	人口		
		総数	男	女
大正9年	3,781	17,280	8,566	8,714
池田町	2,366	10,322	4,978	5,344
細河村	584	2,868	1,447	1,421
秦野村	343	1,644	876	768
北豊島村	488	2,446	1,265	1,181
大正14年	4,567	20,643	10,408	10,235
池田町	2,892	12,496	6,281	6,215
細河村	620	3,153	1,577	1,576
秦野村	380	1,794	899	895
北豊島村	675	3,200	1,651	1,549
昭和5年	5,479	25,437	12,828	12,609
池田町	3,311	14,947	7,542	7,405
細河村	675	3,370	1,718	1,652
秦野村	496	2,355	1,149	1,206
北豊島村	997	4,765	2,419	2,346
昭和10年	6,658	31,457	15,753	15,704
15	7,528	35,494	17,617	17,877
22	9,995	42,733	20,707	22,026
25	10,229	45,177	22,006	23,171
30	11,344	50,073	24,595	25,478
35	15,030	59,688	29,694	29,994
40	22,449	82,478	41,556	40,922
45	27,422	94,333	47,667	46,666
50	30,990	100,268	49,381	50,887
55	35,939	101,121	49,980	51,141
60	36,629	101,683	50,267	51,416
平成2	39,631	104,218	51,521	52,697
7	41,278	104,293	51,409	52,884
12	41,801	101,516	49,889	51,627
17	43,401	101,616	49,682	51,934

資料 総合政策部情報政策課

16. 人口集中地区人口・面積

10月1日現在

年次	人口（人）		面積（km ² ）		人口密度（人/km ² ）	
	全域	人口集中地区	全域	人口集中地区	全域	人口集中地区
昭和60年	101,683	93,660	21.73	10.3	4,679	9,093
平成2	104,218	99,312	22.11	11.0	4,714	9,028
7	104,293	98,993	22.11	10.8	4,717	9,166
12	101,516	96,049	22.11	10.6	4,591	9,078
17	101,616	96,061	22.11	10.5	4,596	9,123

資料 総合政策部情報政策課

17. 年齢5歳階級別人口

単位：人

10月1日現在

年 齢	平 成 12 年			平 成 17 年		
	総 数	男	女	総 数	男	女
総 数	101,516	49,889	51,627	101,616	49,682	51,934
0～14歳	13,718	7,126	6,592	13,117	6,765	6,352
0～4	4,410	2,303	2,107	4,151	2,143	2,008
5～9	4,442	2,307	2,135	4,543	2,358	2,185
10～14	4,866	2,516	2,350	4,423	2,264	2,159
15～64歳	72,472	36,269	36,203	68,129	33,907	34,222
15～19	6,300	3,307	2,993	5,447	2,875	2,572
20～24	8,514	4,722	3,792	7,120	4,077	3,043
25～29	8,759	4,521	4,238	6,805	3,475	3,330
30～34	7,658	3,889	3,769	7,895	3,912	3,983
35～39	6,767	3,288	3,479	7,237	3,541	3,696
40～44	6,020	2,947	3,073	6,595	3,169	3,426
45～49	6,585	3,102	3,483	5,835	2,814	3,021
50～54	8,414	4,063	4,351	6,274	2,916	3,358
55～59	7,264	3,482	3,782	8,065	3,881	4,184
60～64	6,191	2,948	3,243	6,856	3,247	3,609
65歳以上	15,265	6,453	8,812	18,955	8,150	10,805
65～69	5,213	2,480	2,733	5,939	2,759	3,180
70～74	4,034	1,838	2,196	4,998	2,350	2,648
75～79	2,733	1,061	1,672	3,673	1,605	2,068
80～84	1,722	620	1,102	2,331	867	1,464
85～89	1,066	329	737	1,237	386	851
90～94	408	108	300	596	148	448
95～99	83	16	67	163	33	130
100歳以上	6	1	5	18	2	16
不 詳	61	41	20	1,415	860	555

18 . 年 齡 各

単位：人

年 齡	総 数	男	女	年 齡	総 数	男	女
総 数	101,616	49,682	51,934				
0 ~ 4 歳	4,151	2,143	2,008	25 ~ 29 歳	6,805	3,475	3,330
0	817	427	390	25	1,312	698	614
1	774	417	357	26	1,369	723	646
2	819	409	410	27	1,387	705	682
3	866	449	417	28	1,319	664	655
4	875	441	434	29	1,418	685	733
5 ~ 9	4,543	2,358	2,185	30 ~ 34	7,895	3,912	3,983
5	954	499	455	30	1,478	733	745
6	899	472	427	31	1,591	799	792
7	871	460	411	32	1,613	799	814
8	903	467	436	33	1,580	772	808
9	916	460	456	34	1,633	809	824
10 ~ 14	4,423	2,264	2,159	35 ~ 39	7,237	3,541	3,696
10	847	426	421	35	1,566	744	822
11	926	452	474	36	1,527	757	770
12	869	451	418	37	1,532	766	766
13	915	487	428	38	1,502	739	763
14	866	448	418	39	1,110	535	575
15 ~ 19	5,447	2,875	2,572	40 ~ 44	6,595	3,169	3,426
15	951	478	473	40	1,508	725	783
16	901	455	446	41	1,291	595	696
17	973	505	468	42	1,315	606	709
18	1,235	651	584	43	1,295	652	643
19	1,387	786	601	44	1,186	591	595
20 ~ 24	7,120	4,077	3,043	45 ~ 49	5,835	2,814	3,021
20	1,429	820	609	45	1,261	626	635
21	1,458	844	614	46	1,156	539	617
22	1,487	861	626	47	1,139	516	623
23	1,371	770	601	48	1,092	532	560
24	1,375	782	593	49	1,187	601	586

歳 別 人 口

平成17年10月1日現在

年 齡	総 数	男	女	年 齡	総 数	男	女
50～54 歳	6,274	2,916	3,358	75～79 歳	3,673	1,605	2,068
50	1,113	514	599	75	792	344	448
51	1,195	534	661	76	767	342	425
52	1,270	596	674	77	760	331	429
53	1,279	600	679	78	692	311	381
54	1,417	672	745	79	662	277	385
55～59	8,065	3,881	4,184	80～84	2,331	867	1,464
55	1,554	747	807	80	525	211	314
56	1,867	939	928	81	534	203	331
57	1,810	862	948	82	479	190	289
58	1,759	819	940	83	432	155	277
59	1,075	514	561	84	361	108	253
60～64	6,856	3,247	3,609	85～89	1,237	386	851
60	1,178	552	626	85	359	118	241
61	1,407	685	722	86	219	71	148
62	1,317	631	686	87	255	64	191
63	1,546	740	806	88	210	69	141
64	1,408	639	769	89	194	64	130
65～69	5,939	2,759	3,180	90～94	596	148	448
65	1,234	571	663	90	158	44	114
66	1,111	505	606	91	151	36	115
67	1,210	567	643	92	129	30	99
68	1,208	572	636	93	97	22	75
69	1,176	544	632	94	61	16	45
70～74	4,998	2,350	2,648	95～99	163	33	130
70	1,072	528	544	95	56	16	40
71	1,023	494	529	96	46	8	38
72	1,013	466	547	97	26	5	21
73	992	463	529	98	23	3	20
74	898	399	499	99	12	1	11
				100歳以上 不 詳	18	2	16
					1,415	860	555

19. 大阪府内市区町村別世帯

市区町村名	世帯数	人口 (人)	面積 (km ²)	人口密度 (1km ² 当たり)
総数 1)	3,654,293	8,817,166	1,894.31	4,654.6
大阪市	1,245,012	2,628,811	222.11	11,835.6
都島区	46,499	99,831	6.05	16,501.0
福島区	29,624	60,959	4.67	13,053.3
此花区	27,815	63,809	16.04	3,978.1
西区	41,808	72,591	5.20	13,959.8
港区	37,702	83,191	7.90	10,530.5
大正区	30,965	73,207	9.43	7,763.2
天王寺区	30,965	64,137	4.80	13,361.9
浪速区	34,279	54,174	4.37	12,396.8
西淀川区	40,825	95,662	14.23	6,722.6
東淀川区	89,430	178,343	13.26	13,449.7
東成区	36,304	78,929	4.55	17,347.0
生野区	61,635	138,564	8.38	16,535.1
旭区	43,628	95,204	6.30	15,111.7
城東区	71,458	160,925	8.42	19,112.2
阿倍野区	47,795	107,354	5.99	17,922.2
住吉区	72,959	158,999	9.34	17,023.4
東住吉区	60,347	135,016	9.75	13,847.8
西成区	78,995	132,767	7.35	18,063.5
淀川区	85,217	169,222	12.64	13,387.8
鶴見区	42,514	107,419	8.16	13,164.1
住之江区	54,906	130,627	20.77	6,289.2
平野区	83,842	200,678	15.30	13,116.2
北区	55,081	100,385	10.33	9,717.8
中央区	40,419	66,818	8.88	7,524.5
堺市	322,936	830,966	149.99	5,540.1
岸和田市	72,856	201,000	72.24	2,782.4
豊中市	161,418	386,623	36.38	10,627.4
池田市	43,401	101,616	22.11	4,595.9
吹田市	149,525	353,885	36.11	9,800.2
泉大津市	29,500	77,673	12.50	6,213.8
高槻市	137,755	351,826	105.31	3,340.9
貝塚市	31,592	90,314	43.98	2,053.5
守口市	62,928	147,465	12.73	11,584.1

1) 世帯の種類「不詳」を含む。

資料 総合政策部情報政策課

数・人口・面積及び人口密度

平成17年10月1日現在

市区町村名	世帯数	人口 (人)	面積 (km ²)	人口密度 (1km ² 当たり)
枚方市	155,551	404,044	65.08	6,208.4
茨木市	105,782	267,961	76.52	3,501.8
八尾市	105,746	273,487	41.71	6,556.9
泉佐野市	36,065	98,889	54.38	1,818.5
富田林市	44,834	123,837	39.66	3,122.5
寝屋川市	95,896	241,816	24.73	9,778.2
河内長野市	40,900	117,239	109.61	1,069.6
松原市	48,480	127,276	16.66	7,639.6
大東市	49,082	126,504	18.27	6,924.1
和泉市	62,433	177,856	84.99	2,092.7
箕面市	51,646	127,135	47.84	2,657.5
柏原市	29,284	77,034	25.39	3,034.0
羽曳野市	43,225	118,695	26.44	4,489.2
門真市	55,384	131,706	12.28	10,725.2
摂津市	34,048	85,009	14.87	5,716.8
高石市	22,829	61,127	11.35	5,385.6
藤井寺市	25,189	65,780	8.89	7,399.3
東大阪市	212,072	513,821	61.81	8,312.9
泉南市	21,751	64,683	47.34	1,366.3
四条畷市	21,412	57,342	18.74	3,059.9
交野市	27,269	77,644	25.55	3,038.9
大阪狭山市	21,807	58,208	11.86	4,907.9
阪南市	19,844	57,616	36.10	1,596.0
島本町	10,867	29,052	16.78	1,731.3
豊能町	7,925	23,928	34.37	696.2
能勢町	3,844	12,897	98.68	130.7
忠岡町	6,280	17,586	4.03	4,363.8
熊取町	15,070	44,505	17.19	2,589.0
田尻町	2,731	7,240	3.86	1,875.6
岬町	6,743	18,504	49.06	377.2
太子町	4,840	14,483	14.17	1,022.1
河南町	6,419	17,545	25.26	694.6
千早赤阪村	2,122	6,538	37.38	174.9

20．労働力状態、男女別 15 歳以上人口

単位：人

10月 1 日現在

区 分	総 数 1)	労 働 力 人 口			非労働力人口
		計	就 業 者	完全失業者	
平 成 7 年	89,103	54,111	51,544	2,567	34,378
男	43,565	34,025	32,402	1,623	9,107
女	45,538	20,086	19,142	944	25,271
平 成 12 年	87,737	50,985	48,516	2,469	34,614
男	42,722	31,338	29,761	1,577	9,934
女	45,015	19,647	18,755	892	24,680
平 成 17 年	87,084	50,127	47,144	2,983	34,224
男	42,057	29,946	27,991	1,955	10,296
女	45,027	20,181	19,153	1,028	23,928

1) 労働力状態「不詳」を含む。

資料 総合政策部情報政策課

21．産業、男女別 15 歳以上就業者数

単位：人

10月 1 日現在

産 業 分 類	平 成 7 年			平 成 12 年			平 成 17 年		
	総 数	男	女	総 数	男	女	総 数	男	女
総 数	51,544	32,402	19,142	48,516	29,761	18,755	47,144	27,991	19,153
第 1 次 産 業	646	448	198	528	356	172	560	379	181
農 業	642	444	198	526	354	172	559	378	181
林 業	3	3	-	1	1	-	-	-	-
漁 業	1	1	-	1	1	-	1	1	-
第 2 次 産 業	13,185	10,538	2,647	11,888	9,555	2,333	10,260	8,242	2,018
鉱 業	30	28	2	26	23	3	10	9	1
建 設 業	3,733	3,153	580	3,575	3,056	519	3,024	2,541	483
製 造 業	9,422	7,357	2,065	8,287	6,476	1,811	7,226	5,692	1,534
第 3 次 産 業	37,247	21,156	16,091	34,932	19,186	15,746	35,073	18,606	16,467
電気・ガス・熱供給・水道業	219	181	38	216	175	41	187	158	29
運 輸 ・ 通 信 業	3,068	2,474	594	2,913	2,311	602	3,632	2,913	719
卸 売 ・ 小 売 業、飲 食 店	14,230	7,879	6,351	12,580	6,777	5,803	11,819	6,089	5,730
金 融 ・ 保 険 業	2,010	944	1,066	1,625	754	871	1,440	628	812
不 動 産 業	1,096	706	390	1,142	701	441	1,348	849	499
医 療 ・ 福 祉	-	-	-	-	-	-	4,112	1,078	3,034
教 育 ・ 学 習 支 援 業	-	-	-	-	-	-	2,871	1,295	1,576
複 合 サ ー ビ ス 事 業	-	-	-	-	-	-	249	161	88
サ ー ビ ス 業	14,799	7,751	7,048	14,772	7,333	7,439	7,729	4,329	3,400
公 務(他に分類されないもの)	1,825	1,221	604	1,684	1,135	549	1,686	1,106	580
分 類 不 能 の 産 業	466	260	206	1,168	664	504	1,251	764	487

資料 総合政策部情報政策課

22. 従業上の地位、男女別 15 歳以上人口

単位：人

10月1日現在

従業上の地位	平成7年			平成12年			平成17年		
	総数	男	女	総数	男	女	総数	男	女
総数 ¹⁾	51,544	32,402	19,142	48,516	29,761	18,755	44,541	26,459	18,082
雇 用 者	40,854	25,184	15,670	39,143	23,521	15,622	36,495	21,092	15,403
役 員	3,779	3,101	678	2,896	2,328	568	2,573	1,996	577
雇 人 の あ る 業 主	1,977	1,604	373	1,793	1,471	322	1,420	1,185	235
雇 人 の な い 業 主	2,986	2,160	826	2,958	2,169	789	2,696	1,948	748
家 族 従 業 者	1,964	341	1,623	1,942	352	1,590	1,270	226	1,044

1) 従業上の地位「不詳」を含む。

資料 総合政策部情報政策課

23. 住居の種類、住宅の所有の関係別一般世帯数、一般世帯人員、1世帯当たり延べ面積

平成17年10月1日現在

区 分	世 帯 数	世帯人員 (人)	1世帯当たり 人員(人)	1世帯当たり 延べ面積(m ²)	1人当たり 延べ面積(m ²)
住宅に住む一般世帯	40,662	97,864	2.41	79.1	32.9
主 世 帯	40,273	97,031	2.41	79.3	32.9
持 ち 家	22,441	62,730	2.80	106.4	38.1
公営・公団・公社の借家	2,643	5,449	2.06	47.4	23.0
民 営 の 借 家	14,009	25,982	1.85	43.7	23.5
給 与 住 宅	1,180	2,870	2.43	59.3	24.4
間 借 り	389	833	2.14	53.0	24.7
住宅以外に住む一般世帯	1,519	1,593	1.05	-	-

資料 総合政策部情報政策課

24. 住宅の建て方別住宅に住む一般世帯数、一般世帯人員、主世帯の1世帯当たり延べ面積

平成17年10月1日現在

区 分	住宅に住む一般世帯		主 世 帯				
	世 帯 数	世帯人員 (人)	世 帯 数	世帯人員 (人)	1世帯当たり 人員(人)	1世帯当たり 延べ面積(m ²)	1人当たり 延べ面積(m ²)
総 数	40,622	97,864	40,273	97,031	2.41	79.3	32.9
一 戸 建	16,899	47,678	16,667	47,126	2.83	116.1	41.1
長 屋 建	2,319	5,642	2,281	5,560	2.44	64.1	26.3
共 同 住 宅	21,330	44,244	21,214	44,051	2.08	52.1	25.1
1・2階	4,219	6,740	4,169	6,658	1.60	36.0	22.6
3～5階	12,020	24,220	11,965	24,134	2.02	49.5	24.5
6～10階	4,453	11,618	4,443	11,595	2.61	70.1	26.8
11～14階	480	1,261	479	1,259	2.63	83.6	31.8
15階以上	158	405	158	405	2.56	76.8	30.0
そ の 他	114	300	111	294	2.65	72.6	27.4

資料 総合政策部情報政策課

25. 住宅の建て方別、住宅の所有の関係別住宅に住む一般

区 分	世 帯 数 (世 帯)											
	総数	一戸建	長屋建	共 同 住 宅								
				総数	建物全体の階数				(再掲)世帯が住んでいる階			
					1・2階建	3～5	6～10	11階以上	1・2階建	3～5	6～10	11階以上
住宅に住む一般世帯	40,662	16,899	2,319	21,330	4,219	12,020	4,453	638	11,598	8,431	1,194	107
主 世 帯	40,273	16,667	2,281	21,214	4,169	11,965	4,443	637	11,512	8,404	1,191	107
持 ち 家	22,441	15,100	1,017	6,286	213	2,487	2,987	599	2,260	3,076	850	100
公営・都市機構・公社の借家	2,643	2	36	2,605	17	2,236	352	-	1,136	1,347	122	-
民営の借家	14,009	1,442	1,198	11,331	3,841	6,506	956	28	7,614	3,523	190	4
給 与 住 宅	1,180	123	30	992	98	736	148	10	502	458	29	3
間 借 り	389	232	38	116	50	55	10	1	86	27	3	-

資料 総合政策部情報政策課

26. 世帯の家族類型、

親 族 人 員	総 数	親 族								
		総 数	核 家 族 世 帯						そ	
			総 数	夫 婦	夫 婦	男 親	女 親	総 数	夫 婦	
				の み	と 子 供	と 子 供	と 子 供			と 両 親
一 般 世 帯	42,181	27,713	25,034	8,252	13,279	454	3,049	2,679	65	
1 人 世 帯	14,468	-	-	-	-	-	-	-	-	
2	10,884	10,884	10,555	8,252	-	328	1,975	329	-	
3	7,647	7,647	7,050	-	6,051	105	894	597	-	
4	6,645	6,645	5,934	-	5,752	19	163	711	65	
5	1,948	1,948	1,342	-	1,327	1	14	606	-	
6	462	462	142	-	138	1	3	320	-	
7 人 以 上 世 帯	127	127	11	-	11	-	-	116	-	

資料 総合政策部情報政策課

世帯数、一般世帯人員（世帯が住んでいる階 特掲）

平成17年10月1日現在

世帯人員（人）													
その他	総数	一戸建	長屋建	共同住宅									その他
				総数	建物全体の階数				(再掲)世帯が住んでいる階				
					1・2階建	3～5	6～10	11階建以上	1・2階建	3～5	6～10	11階建以上	
114	97,864	47,678	5,642	44,244	6,740	24,220	11,618	1,666	22,473	18,490	3,028	253	300
111	97,031	47,126	5,560	44,051	6,658	24,134	11,595	1,664	22,326	18,451	3,021	253	294
38	62,730	42,906	2,649	17,073	312	6,665	8,543	1,553	6,045	8,501	2,295	232	102
-	5,449	4	71	5,374	36	4,543	795	-	2,285	2,823	266	-	-
38	25,982	3,814	2,772	19,296	6,115	11,305	1,793	83	12,878	6,036	371	11	100
35	2,870	402	68	2,308	195	1,621	464	28	1,118	1,091	89	10	92
3	833	552	82	193	82	86	23	2	147	39	7	-	6

親族人員別一般世帯数

平成17年10月1日現在

世帯									非親族世帯	単独世帯
その他			親族世帯							
夫婦とひとり親	夫婦と子供と両親	夫婦と子供とひとり親	夫婦と他の親族(親、子供を含まない)	夫婦、子供と他の親族(親を含まない)	夫婦、親と他の親族(子供を含まない)	夫婦、子供、親と他の親族	兄弟姉妹のみ	他に分類されない親族		
358	287	886	67	242	27	84	294	369	195	14,273
-	-	-	-	-	-	-	-	-	195	14,273
-	-	-	-	-	-	-	277	52	-	-
358	-	-	57	-	-	-	16	166	-	-
-	-	373	10	133	13	-	-	117	-	-
-	95	376	-	78	9	19	1	28	-	-
-	138	123	-	26	2	26	-	5	-	-
-	54	14	-	5	3	39	-	1	-	-

27. 流 出

単位：人

市区町村名	平成 12 年			平成 17 年		
	総 数	就 業 者	通 学 者	総 数	就 業 者	通 学 者
流 出 人 口	34,650	28,964	5,686	33,175	28,323	4,852
府内他市区町村	27,679	23,192	4,487	25,952	22,235	3,717
他 府 県	6,971	5,772	1,199	7,223	6,088	1,135
大 阪 市	13,688	12,859	829	12,853	12,022	831
都 島 区	162	153	9	166	157	9
福 島 区	463	444	19	378	349	29
此 花 区	169	166	3	212	210	2
西 区	910	896	14	836	815	21
港 区	164	162	2	144	142	2
大 正 区	74	70	4	68	66	2
天 王 寺 区	258	192	66	267	181	86
浪 速 区	214	207	7	218	215	3
西 淀 川 区	291	283	8	288	279	9
東 淀 川 区	502	392	110	405	321	84
東 成 区	85	84	1	65	62	3
生 野 区	66	43	23	65	56	9
旭 区	117	87	30	101	74	27
城 東 区	172	162	10	171	158	13
阿 倍 野 区	117	94	23	119	100	19
住 吉 区	76	58	18	82	59	23
東 住 吉 区	40	37	3	34	31	3
西 成 区	79	77	2	72	70	2
淀 川 区	1,839	1,660	179	1,676	1,522	154
鶴 見 区	48	46	2	59	57	2
住 之 江 区	218	208	10	169	162	7
平 野 区	80	70	10	76	65	11
北 区	4,207	3,990	217	4,067	3,821	246
中 央 区	3,337	3,278	59	3,115	3,050	65
堺 市	182	149	33	169	141	28
岸 和 田 市	30	27	3	20	19	1
豊 中 市	6,512	4,541	1,971	5,989	4,485	1,504
吹 田 市	1,641	1,166	475	1,479	1,112	367
高 槻 市	278	235	43	308	258	50
守 口 市	141	130	11	144	134	10
枚 方 市	121	78	43	130	85	45

人 口

10月1日現在

市区町村名	平成12年			平成17年		
	総数	就業者	通学者	総数	就業者	通学者
茨木市	891	593	298	809	536	273
八尾市	92	88	4	97	88	9
泉佐野市	39	38	1	32	32	-
富田林市	24	18	6	25	20	5
寝屋川市	104	67	37	113	77	36
河内長野市	11	11	-	-	-	-
松原市	58	43	15	47	39	8
大東市	105	69	36	102	76	26
和泉市	28	15	13	22	17	5
箕面市	2,542	2,126	416	2,450	2,141	309
柏原市	35	14	21	36	15	21
羽曳野市	28	13	15	19	14	5
門真市	117	116	1	151	150	1
摂津市	240	189	51	234	193	41
東大阪市	368	262	106	360	267	93
泉南市	39	39	-	26	23	3
四條畷市	19	12	7	14	14	-
交野市	21	11	10	19	14	5
大阪狭山市	10	7	3	-	-	-
島本町	20	18	2	21	21	-
豊能町	127	112	15	111	95	16
能勢町	93	88	5	89	88	1
田尻町	13	13	-	19	19	-
河南町	13	4	9	22	6	16
美原町	11	11	-	-	-	-
その他の市町村	38	30	8	42	34	8
京都市府	606	334	272	613	362	251
京都市	424	199	225	455	261	194
北区	74	11	63	54	11	43
上京区	46	12	34	49	17	32
左京区	66	18	48	69	23	46
中京区	44	38	6	56	49	7
東山区	17	5	12	27	13	14
下京区	49	42	7	57	54	3
南区	22	18	4	45	33	12
右京区	35	15	20	33	20	13
伏見区	46	25	21	37	21	16
山科区	14	7	7	-	-	-
西京区	11	8	3	19	14	5
その他の区	-	-	-	9	6	3

27. 流出人口(つぎ)

市区町村名	平成12年			平成17年		
	総数	就業者	通学者	総数	就業者	通学者
亀岡市	39	29	10	31	24	7
長岡京市	27	24	3	21	21	-
八幡市	10	10	-	-	-	-
京田辺市	41	10	31	44	4	40
久御山町	10	9	1	-	-	-
その他の市町村	55	53	2	62	52	10
兵庫県	5,942	5,086	856	6,042	5,259	783
神戸市	807	557	250	776	556	220
東灘区	225	106	119	220	116	104
灘区	115	42	73	125	62	63
兵庫区	37	37	-	41	37	4
長田区	21	17	4	15	15	-
須磨区	15	11	4	24	16	8
垂水区	10	7	3	-	-	-
北区	47	42	5	48	40	8
中央区	290	271	19	251	239	12
西区	47	24	23	45	25	20
その他の区	-	-	-	7	6	1
姫路市	18	14	4	24	19	5
尼崎市	778	725	53	784	761	23
明石市	33	29	4	25	22	3
西宮市	722	458	264	685	457	228
芦屋市	68	51	17	61	47	14
伊丹市	960	937	23	980	956	24
宝塚市	875	670	205	871	661	210
川西市	1,399	1,391	8	1,513	1,499	14
三田市	110	90	20	137	104	33
篠山町	25	25	-	19	19	-
猪名川町	67	67	-	101	100	1
その他の市町村	80	72	8	66	58	8
東京都	62	59	3	151	146	5
神奈川県	11	11	-	15	12	3
愛知県	35	35	-	39	38	1
三重県	-	-	-	12	11	1
滋賀県	86	59	27	106	74	32
奈良県	97	65	32	101	59	42
和歌山県	23	21	2	17	13	4
岡山県	-	-	-	18	14	4
広島県	11	11	-	13	11	2
その他の県	98	91	7	96	89	7

28. 流入人口

単位：人

10月1日現在

市区町村名	平成12年			平成17年		
	総数	就業者	通学者	総数	就業者	通学者
流入人口	27,010	22,346	4,664	27,484	23,255	4,229
府内他市区町村	15,477	11,940	3,537	15,230	12,132	3,098
他府県	11,533	10,406	1,127	12,254	11,123	1,131
大阪市	2,684	2,071	613	2,540	2,016	524
都島区	93	77	16	100	89	11
福島区	68	59	9	89	79	10
此花区	49	45	4	66	56	10
西区	38	33	5	47	38	9
港区	66	58	8	53	45	8
大正区	41	35	6	46	34	12
天王寺区	34	27	7	34	30	4
浪速区	25	19	6	27	23	4
西淀川区	188	111	77	188	128	60
東淀川区	334	281	53	283	238	45
東成区	43	40	3	44	39	5
生野区	51	47	4	55	49	6
旭区	97	89	8	80	73	7
城東区	113	106	7	103	93	10
阿倍野区	63	56	7	73	66	7
住吉区	60	55	5	81	72	9
東住吉区	65	61	4	68	64	4
西成区	134	128	6	41	40	1
淀川区	684	408	276	606	405	201
鶴見区	65	61	4	68	62	6
住之江区	81	75	6	71	56	15
平野区	91	85	6	85	78	7
北区	170	90	80	188	121	67
中央区	31	25	6	44	38	6
堺市	273	237	36	320	282	38
岸和田市	31	30	1	38	33	5
豊中市	4,637	3,394	1,243	4,661	3,496	1,165
吹田市	895	754	141	1,010	831	179
泉大津市	14	8	6	21	20	1

28. 流

入

市区町村名	平成 12 年			平成 17 年		
	総 数	就 業 者	通 学 者	総 数	就 業 者	通 学 者
高 槻 市	457	399	58	455	405	50
貝 塚 市	13	9	4	15	15	-
守 口 市	100	84	16	96	85	11
枚 方 市	214	198	16	203	190	13
茨 木 市	546	463	83	533	461	72
八 尾 市	136	125	11	121	111	10
泉 佐 野 市	18	14	4	11	10	1
富 田 林 市	31	27	4	30	26	4
寝 屋 川 市	153	139	14	125	118	7
河 内 長 野 市	34	29	5	31	23	8
松 原 市	44	41	3	46	44	2
大 東 市	60	56	4	80	71	9
和 泉 市	37	30	7	26	25	1
箕 面 市	3,057	2,356	701	3,011	2,407	604
柏 原 市	17	14	3	26	24	2
羽 曳 野 市	29	24	5	33	32	1
門 真 市	64	55	9	55	49	6
摂 津 市	119	109	10	121	102	19
高 石 市	14	11	3	20	16	4
藤 井 寺 市	26	22	4	18	16	2
東 大 阪 市	198	172	26	180	172	8
四 条 畷 市	21	20	1	30	27	3
交 野 市	32	30	2	34	29	5
大 阪 狭 山 市	18	11	7	16	14	2
島 本 町	42	37	5	37	33	4
豊 能 町	934	615	319	846	619	227
能 勢 町	491	326	165	405	296	109
熊 取 町	-	-	-	12	10	2
阪 南 町	-	-	-	13	13	-
その他の市町村	38	30	8	11	11	-

人口(つぎ)

市区町村名	平成12年			平成17年		
	総数	就業者	通学者	総数	就業者	通学者
京都府	366	330	36	386	358	28
京都市	152	132	20	155	140	15
北区	10	7	3	12	11	1
左京区	11	11	-	12	8	4
中京区	12	12	-	14	13	1
下京区	15	14	1	-	-	-
南区	10	7	3	10	9	1
右京区	20	15	5	19	18	1
伏見区	18	17	1	29	26	3
山科区	16	13	3	10	10	-
西京区	33	30	3	28	25	3
その他の区	7	6	1	21	20	1
宇治市	13	10	3	-	-	-
亀岡市	93	93	-	90	90	-
向日市	17	17	-	16	15	1
長岡京市	33	32	1	37	35	2
八幡市	14	10	4	25	25	-
京田辺市	11	9	2	10	7	3
その他の市町村	33	27	6	53	46	7
兵庫県	10,709	9,697	1,012	11,313	10,293	1,020
神戸市	606	560	46	668	601	67
東灘区	165	151	14	209	175	34
灘区	56	53	3	82	72	10
兵庫区	21	20	1	24	24	-
長田区	14	12	2	17	17	-
須磨区	47	39	8	44	39	5
垂水区	45	42	3	41	40	1
北区	186	176	10	173	166	7
中央区	40	37	3	41	37	4
西区	32	30	2	37	31	6
姫路市	19	16	3	34	27	7
尼崎市	827	758	69	948	868	80
明石市	39	34	5	44	39	5
西宮市	828	741	87	911	805	106

28. 流入人口(つぎ)

市区町村名	平成12年			平成17年		
	総数	就業者	通学者	総数	就業者	通学者
芦屋市	119	101	18	122	105	17
伊丹市	1,047	983	64	1,108	1,042	66
加古川市	19	17	2	30	23	7
宝塚市	2,132	1,847	285	2,186	1,903	283
川西市	3,896	3,550	346	4,110	3,831	279
三田市	425	395	30	409	358	51
猪名川町	632	589	43	638	594	44
篠山町	44	42	2	40	38	2
吉川町	12	11	1	12	12	-
その他の市町村	64	53	11	53	47	6
東京都	16	15	1	16	16	-
神奈川県	-	-	-	20	20	-
愛知県	-	-	-	15	13	2
三重県	23	19	4	23	18	5
滋賀県	54	45	9	86	73	13
奈良県	247	199	48	267	237	30
和歌山県	33	26	7	31	22	9
岡山県	-	-	-	13	8	5
広島県	10	10	-	10	8	2
その他の県	75	65	10	74	57	17

資料 総合政策部情報政策課

29. 夜間人口・昼間人口

単位:人

10月1日現在

年次	夜間人口	流出人口	流入人口	昼間人口	夜間人口100人当たり昼間人口
昭和60年	101,648	34,805	28,882	95,725	94.2
平成2	103,758	38,642	32,611	97,727	94.2
7	104,205	40,167	27,495	91,533	87.8
12	101,455	34,650	27,010	93,815	92.5
17	100,201	34,650	27,010	94,510	94.3

年齢不詳の者は含まない。

資料 総合政策部情報政策課

第4章 事業所

30. 産業分類別民営事

産 業 分 類	事 業 所 数			
	総 数	個 人	法 人	法人でない団体
計	3,509	1,870	1,624	15
E 建設業	212	58	154	-
総合工事業	115	25	90	-
職別工事業(設備工事業を除く)	46	24	22	-
設備工事業	51	9	42	-
F 製造業	119	31	88	-
食品製造業	15	2	13	-
飲料・たばこ・飼料製造業	2	-	2	-
繊維工業	-	-	-	-
衣服・その他の繊維製品製造業	5	1	4	-
木材・木製品製造業(家具を除く)	1	-	1	-
家具・装備品製造業	4	3	1	-
パルプ・紙・紙加工品製造業	5	3	2	-
印刷・同関連業	11	3	8	-
化学工業	3	-	3	-
石油製品・石炭製品製造業	-	-	-	-
プラスチック製品製造業	5	-	5	-
ゴム製品製造業	1	1	-	-
なめし革・同製品・毛皮製造業	-	-	-	-
窯業・土石製品製造業	4	-	4	-
鉄鋼業	2	-	2	-
非鉄金属製造業	-	-	-	-
金属製品製造業	10	4	6	-
一般機械器具製造業	17	4	13	-
電気機械器具製造業	6	4	2	-
情報通信機械器具製造業	-	-	-	-
電子部品・デバイス製造業	2	1	1	-
輸送用機械器具製造業	15	1	14	-
精密機械器具製造業	4	-	4	-
その他の製造業	7	4	3	-
G 電気・ガス・熱供給・水道業	3	-	3	-
電気業	1	-	1	-
ガス業	-	-	-	-
熱供給業	-	-	-	-
水道業	2	-	2	-
H 情報通信業	14	2	12	-
通信業	5	-	5	-
放送業	-	-	-	-
情報サービス業	6	-	6	-
インターネット附随サービス業	1	-	1	-

業所数及び従業者数

平成18年10月1日現在

従業者数(人)								
総数			常雇			臨時・日雇		
計	男	女	計	男	女	計	男	女
37,605	22,360	15,245	31,965	19,047	12,918	5,640	3,313	2,327
1,574	1,288	286	934	776	158	640	512	128
853	687	166	472	381	91	381	306	75
300	253	47	150	128	22	150	125	25
421	348	73	312	267	45	109	81	28
9,455	8,037	1,418	9,216	7,862	1,354	239	175	64
1,107	606	501	1,084	590	494	23	16	7
12	7	5	6	5	1	6	2	4
-	-	-	-	-	-	-	-	-
15	4	11	7	-	7	8	4	4
3	2	1	2	1	1	1	1	-
22	11	11	18	7	11	4	4	-
74	54	20	63	43	20	11	11	-
74	53	21	48	35	13	26	18	8
235	107	128	229	102	127	6	5	1
-	-	-	-	-	-	-	-	-
84	57	27	69	48	21	15	9	6
2	2	-	-	-	-	2	2	-
-	-	-	-	-	-	-	-	-
77	65	12	69	59	10	8	6	2
28	23	5	25	21	4	3	2	1
-	-	-	-	-	-	-	-	-
284	223	61	249	198	51	35	25	10
193	172	21	163	148	15	30	24	6
45	32	13	35	24	11	10	8	2
-	-	-	-	-	-	-	-	-
520	479	41	518	478	40	2	1	1
6,579	6,068	511	6,548	6,046	502	31	22	9
74	62	12	65	54	11	9	8	1
27	10	17	18	3	15	9	7	2
78	71	7	76	69	7	2	2	-
41	36	5	41	36	5	-	-	-
-	-	-	-	-	-	-	-	-
-	-	-	-	-	-	-	-	-
37	35	2	35	33	2	2	2	-
69	47	22	56	38	18	13	9	4
21	7	14	19	7	12	2	-	2
-	-	-	-	-	-	-	-	-
37	29	8	28	22	6	9	7	2
8	8	-	8	8	-	-	-	-

30. 産業分類別民営事

産 業 分 類	事 業 所 数			
	総 数	個 人	法 人	法人でない団体
映像・音声・文字情報制作業	2	2	-	-
I 運 輸 業	43	3	39	1
鉄道業	-	-	-	-
道路旅客運送業	8	-	8	-
道路貨物運送業	16	2	14	-
水運業	-	-	-	-
航空運輸業	5	-	5	-
倉庫業	1	1	-	-
運輸に附帯するサービス業	13	-	12	1
J 卸 売 ・ 小 売 業	988	495	492	1
各種商品卸売業	-	-	-	-
繊維・衣服等卸売業	7	2	5	-
飲食料品卸売業	23	9	14	-
建築材料、鉱物・金属材料等卸売業	26	8	18	-
機械器具卸売業	36	4	32	-
その他の卸売業	59	14	45	-
各種商品小売業	4	-	4	-
織物・衣服・身の回り品小売業	112	65	47	-
飲食料品小売業	296	165	130	1
自動車・自転車小売業	63	23	40	-
家具・じゅう器・機械器具小売業	74	48	26	-
その他の小売業	288	157	131	-
K 金 融 ・ 保 険 業	49	9	40	-
銀行業	14	-	14	-
協同組織金融業	3	-	3	-
郵便貯金取扱機関，政府関係金融機関	-	-	-	-
貸金業、投資業等非預金信用機関	7	3	4	-
証券業、商品先物取引業	3	-	3	-
補助的金融業，金融附帯業	-	-	-	-
保険業(保険媒介代理業等を含む)	22	6	16	-
L 不 動 産 業	376	212	164	-
不動産取引業	68	17	51	-
不動産賃貸業・管理業	308	195	113	-
M 飲 食 店 ， 宿 泊 業	607	449	158	-
一般飲食店	358	248	110	-
遊興飲食店	226	197	29	-
宿泊業	23	4	19	-
N 医 療 ， 福 祉 業	300	214	86	-
医療業	255	211	44	-
保健衛生業	-	-	-	-
社会保険・社会福祉・介護事業	45	3	42	-
O 教 育 ， 学 習 支 援 業	140	80	60	-
学校教育	13	-	13	-
その他の教育，学習支援業	127	80	47	-
P 複 合 サ ー ビ ス 事 業	20	-	20	-
郵便局(別掲を除く)	13	-	13	-

業所数及び従業者数(つぎ)

従業者数(人)								
総数			常雇			臨時・日雇		
計	男	女	計	男	女	計	男	女
3	3	-	1	1	-	2	2	-
3,325	2,385	940	3,229	2,309	920	96	76	20
-	-	-	-	-	-	-	-	-
489	457	32	468	437	31	21	20	1
437	393	44	401	362	39	36	31	5
-	-	-	-	-	-	-	-	-
965	634	331	943	624	319	22	10	12
1	1	-	-	-	-	1	1	-
1,433	900	533	1,417	886	531	16	14	2
6,720	3,250	3,470	5,216	2,375	2,841	1,504	875	629
-	-	-	-	-	-	-	-	-
80	35	45	53	22	31	27	13	14
239	134	105	202	106	96	37	28	9
234	174	60	173	137	36	61	37	24
296	229	67	250	196	54	46	33	13
354	227	127	247	144	103	107	83	24
393	112	281	393	112	281	-	-	-
387	130	257	245	67	178	142	63	79
2,444	989	1,455	1,925	709	1,216	519	280	239
377	314	63	307	259	48	70	55	15
268	169	99	162	93	69	106	76	30
1,648	737	911	1,259	530	729	389	207	182
1,118	449	669	1,071	417	654	47	32	15
600	291	309	582	273	309	18	18	-
38	24	14	38	24	14	-	-	-
-	-	-	-	-	-	-	-	-
34	17	17	27	12	15	7	5	2
75	47	28	75	47	28	-	-	-
-	-	-	-	-	-	-	-	-
371	70	301	349	61	288	22	9	13
1,224	774	450	624	407	217	600	367	233
368	273	95	254	183	71	114	90	24
856	501	355	370	224	146	486	277	209
4,030	1,694	2,336	3,229	1,324	1,905	801	370	431
2,755	1,131	1,624	2,272	886	1,386	483	245	238
938	416	522	645	304	341	293	112	181
337	147	190	312	134	178	25	13	12
3,371	895	2,476	2,775	612	2,163	596	283	313
2,072	644	1,428	1,675	389	1,286	397	255	142
-	-	-	-	-	-	-	-	-
1,299	251	1,048	1,100	223	877	199	28	171
1,258	572	686	1,008	478	530	250	94	156
385	144	241	383	142	241	2	2	-
873	428	445	625	336	289	248	92	156
314	225	89	306	222	84	8	3	5
274	198	76	268	196	72	6	2	4

30. 産業分類別民営事

産 業 分 類	事 業 所 数			
	総 数	個 人	法 人	法人でない団体
共同組合（他に分類されないもの）	7	-	7	-
Q サービス業（他に分類されないもの）	638	317	308	13
専 門 サ ー ビ ス 業	83	50	33	-
学 術 ・ 開 発 研 究 機 関	6	-	6	-
洗 濯 ・ 理 容 ・ 美 容 ・ 浴 場 業	259	203	56	-
その他の生活関連サービス業	39	17	22	-
娯 楽 業	45	16	29	-
廃 棄 物 処 理 業	4	-	4	-
自 動 車 整 備 業	31	19	12	-
機 械 等 修 理 業（別掲を除く）	12	7	5	-
物 品 賃 貸 業	16	1	15	-
広 告 業	2	-	2	-
その他の事業サービス業	41	4	37	-
政 治 ・ 経 済 ・ 文 化 団 体	27	-	15	12
宗 教	71	-	70	1
その他のサービス業	2	-	2	-

資料 総合政策部情報政策課

業所数及び従業者数(つぎ)

従業者数(人)								
総数			常雇			臨時・日雇		
計	男	女	計	男	女	計	男	女
40	27	13	38	26	12	2	1	1
5,069	2,673	2,396	4,225	2,158	2,067	844	515	329
382	226	156	270	150	120	112	76	36
451	297	154	444	290	154	7	7	-
1,000	375	625	685	218	467	315	157	158
294	156	138	239	124	115	55	32	23
901	449	452	810	381	429	91	68	23
32	25	7	22	17	5	10	8	2
226	190	36	172	148	24	54	42	12
45	42	3	33	32	1	12	10	2
158	109	49	136	98	38	22	11	11
19	15	4	14	11	3	5	4	1
1,225	602	623	1,175	575	600	50	27	23
124	54	70	119	51	68	5	3	2
209	132	77	103	62	41	106	70	36
3	1	2	3	1	2	-	-	-

31 . 町丁別、産業大分類

単位:人

町名	総数		E建設業		F製造業		G電気・ガス・熱供給・水道業		H情報通信業		I運輸業		J卸売・小売業	
	事業所数	従業者数	事業所数	従業者数	事業所数	従業者数	事業所数	従業者数	事業所数	従業者数	事業所数	従業者数	事業所数	従業者数
総数	3,643	41,140	212	1,574	119	9,455	6	198	14	69	44	3,326	990	6,758
伏尾町	22	421	4	84	1	2	-	-	-	-	-	-	5	39
吉田町	8	63	2	11	2	33	-	-	-	-	-	-	2	17
東山町	25	309	5	31	3	6	-	-	-	-	-	-	8	41
中川原町	26	471	6	50	-	-	-	-	-	-	-	-	11	81
古江町	30	550	9	35	5	291	1	30	-	-	-	-	7	64
木部町	43	277	5	42	1	3	-	-	-	-	-	-	14	92
新町	41	216	3	14	3	25	-	-	-	-	-	-	20	81
綾羽1丁目	13	59	2	13	1	10	-	-	-	-	-	-	4	13
綾羽2丁目	31	173	1	1	-	-	-	-	-	-	1	1	9	68
栄本町	85	493	2	10	2	12	-	-	-	-	-	-	38	116
城山町	12	33	2	7	-	-	-	-	-	-	-	-	-	-
建石町	16	177	-	-	-	-	-	-	-	-	-	-	6	14
上池田1丁目	25	157	3	21	-	-	1	41	-	-	-	-	7	24
上池田2丁目	19	127	2	8	-	-	-	-	-	-	-	-	2	22
城南1丁目	106	1,807	4	15	3	31	1	74	2	8	2	332	21	139
城南2丁目	58	1,419	1	3	2	63	-	-	-	-	-	-	13	57
城南3丁目	76	1,342	4	33	5	23	-	-	-	-	1	28	29	336
大和町	37	380	1	5	-	-	-	-	-	-	-	-	14	73
菅原町	150	818	1	5	1	13	-	-	-	-	-	-	40	120
栄町	135	1,155	1	7	-	-	-	-	-	-	3	26	58	354
槻木町	26	80	2	3	-	-	-	-	-	-	-	-	8	24
西本町	18	80	1	5	1	2	-	-	-	-	-	-	6	19
室町	91	746	2	3	-	-	-	-	1	1	-	-	26	125
桃園1丁目	9	75	-	-	2	47	-	-	-	-	-	-	3	4
桃園2丁目	8	206	-	-	-	-	-	-	-	-	-	-	-	-
姫室町	33	774	-	-	2	530	-	-	-	-	-	-	7	46
呉服町	133	882	2	4	1	38	-	-	-	-	-	-	56	396
満寿美町	125	1,340	2	10	3	28	-	-	-	-	1	9	28	560
宇保町	37	174	1	1	1	3	-	-	-	-	-	-	12	83
神田1丁目	74	548	9	35	1	3	-	-	-	-	-	-	16	262
神田2丁目	47	533	4	23	2	37	-	-	1	13	1	27	21	247
神田3丁目	30	157	4	28	-	-	-	-	-	-	-	-	11	104
神田4丁目	43	385	6	63	8	101	-	-	-	-	1	8	6	37
ダイハツ町	7	6,355	-	-	2	6,167	2	39	-	-	1	41	1	33
八王寺1丁目	15	155	3	9	2	4	-	-	-	-	-	-	4	28
八王寺2丁目	5	142	-	-	-	-	-	-	-	-	-	-	2	26
天神1丁目	75	879	5	32	-	-	-	-	-	-	2	113	16	81
天神2丁目	35	130	-	-	3	5	-	-	-	-	-	-	9	62
住吉1丁目	57	693	5	38	3	464	-	-	2	3	2	17	11	52
住吉2丁目	38	429	3	21	1	3	-	-	-	-	1	5	15	141

別事業所数及び従業者数

平成18年10月1日現在

K金融・保険業		L不動産業		M飲食店, 宿泊業		N医療, 福祉		O教育, 学習支援業		P複合サービス事業		Qサービス業		R公務	
事業所数	従業者数	事業所数	従業者数	事業所数	従業者数	事業所数	従業者数	事業所数	従業者数	事業所数	従業者数	事業所数	従業者数	事業所数	従業者数
49	1,118	376	1,224	610	4,030	317	4,152	176	2,313	20	314	689	5,371	21	1,238
-	-	4	10	3	144	3	119	-	-	-	-	2	23	-	-
-	-	-	-	-	-	-	-	-	-	-	-	2	2	-	-
-	-	-	-	1	10	2	187	-	-	-	-	5	12	1	22
-	-	-	-	1	70	-	-	1	31	2	17	5	222	-	-
-	-	-	-	-	-	4	119	-	-	-	-	4	11	-	-
-	-	4	7	5	60	3	26	-	-	-	-	11	47	-	-
-	-	-	-	4	5	4	75	-	-	-	-	7	16	-	-
-	-	1	2	-	-	1	5	2	7	-	-	2	9	-	-
-	-	2	10	-	-	2	15	3	43	-	-	13	35	-	-
-	-	2	9	12	34	6	140	6	65	1	9	14	35	2	63
-	-	4	10	4	10	-	-	-	-	-	-	2	6	-	-
1	2	4	23	-	-	1	115	2	17	-	-	2	6	-	-
-	-	4	9	1	2	2	13	1	40	-	-	6	7	-	-
1	3	2	11	5	13	3	26	-	-	-	-	4	44	-	-
6	79	8	39	16	189	8	59	-	-	1	1	25	259	9	582
4	483	2	12	10	44	8	121	4	12	1	216	12	189	1	219
-	-	4	16	11	41	6	629	1	1	-	-	15	235	-	-
-	-	4	8	5	14	1	7	4	60	-	-	7	23	1	190
2	46	11	45	38	217	17	139	6	59	-	-	33	169	1	5
6	135	1	4	15	174	18	276	6	57	-	-	27	122	-	-
-	-	2	1	7	20	1	2	-	-	-	-	6	30	-	-
-	-	1	3	3	10	2	10	-	-	-	-	4	31	-	-
3	74	8	27	13	84	11	77	4	26	-	-	23	329	-	-
-	-	1	1	-	-	2	23	-	-	-	-	1	-	-	-
-	-	-	-	1	71	-	-	-	-	-	-	7	135	-	-
1	16	2	4	8	30	4	35	2	42	-	-	7	71	-	-
5	71	7	35	23	117	16	97	2	8	1	1	20	115	-	-
2	32	9	30	21	163	21	242	4	38	-	-	31	205	3	23
1	3	3	7	4	8	5	49	4	5	1	4	5	11	-	-
-	-	9	19	14	105	6	42	3	24	1	4	15	54	-	-
-	-	3	6	3	17	3	46	2	61	1	8	6	48	-	-
-	-	7	9	2	8	1	1	1	1	-	-	4	6	-	-
-	-	3	5	4	30	1	12	2	5	-	-	12	124	-	-
-	-	-	-	1	75	-	-	-	-	-	-	-	-	-	-
-	-	1	1	-	-	1	3	1	10	-	-	2	21	1	79
-	-	-	-	1	12	-	-	1	101	-	-	1	3	-	-
2	18	11	32	14	81	9	445	3	15	-	-	13	62	-	-
-	-	5	19	6	9	5	25	2	2	-	-	5	8	-	-
-	-	12	24	5	11	4	20	3	3	-	-	10	61	-	-
-	-	4	9	4	36	1	46	2	32	-	-	7	136	-	-

31. 町丁別、産業大分類

町名	総数		E建設業		F製造業		G電気・ガス・熱供給・水道業		H情報通信業		I運輸業		J卸売・小売業	
	事業所数	従業者数	事業所数	従業者数	事業所数	従業者数	事業所数	従業者数	事業所数	従業者数	事業所数	従業者数	事業所数	従業者数
空港1丁目	44	1,072	5	18	4	545	1	14	1	16	1	118	6	44
空港2丁目	61	3,565	2	21	-	-	-	-	-	-	15	2,271	19	247
豊島南1丁目	43	256	3	14	11	93	-	-	-	-	1	1	6	73
豊島南2丁目	68	1,059	12	178	17	481	-	-	-	-	3	184	16	101
豊島北1丁目	48	359	3	19	4	221	-	-	-	-	1	5	4	17
豊島北2丁目	62	307	4	12	1	2	-	-	-	-	-	-	16	129
石橋1丁目	359	2,033	4	55	4	31	-	-	4	13	-	-	124	682
石橋2丁目	220	1,149	5	114	-	-	-	-	2	9	-	-	22	134
石橋3丁目	36	239	1	1	2	8	-	-	-	-	-	-	6	53
石橋4丁目	44	264	4	61	1	23	-	-	-	-	-	-	9	26
井口堂1丁目	120	704	3	13	2	13	-	-	-	-	3	81	28	161
井口堂2丁目	29	112	1	9	-	-	-	-	-	-	-	-	11	55
井口堂3丁目	29	205	1	2	-	-	-	-	-	-	-	-	8	16
鉢塚1丁目	47	459	4	28	1	11	-	-	-	-	-	-	16	221
鉢塚2丁目	62	338	6	67	2	6	-	-	1	6	1	11	17	86
鉢塚3丁目	61	398	5	23	3	25	-	-	-	-	1	26	18	141
旭丘1丁目	78	343	2	6	-	-	-	-	-	-	-	-	26	187
旭丘2丁目	39	271	4	28	-	-	-	-	-	-	-	-	11	26
旭丘3丁目	11	19	3	6	-	-	-	-	-	-	-	-	1	2
荘園1丁目	20	172	8	57	1	5	-	-	-	-	-	-	4	38
荘園2丁目	18	190	-	-	1	3	-	-	-	-	-	-	4	12
緑丘1丁目	27	600	2	3	-	-	-	-	-	-	-	-	3	6
緑丘2丁目	20	133	1	14	-	-	-	-	-	-	-	-	6	13
渋谷1丁目	22	150	3	63	2	25	-	-	-	-	1	19	1	2
渋谷2丁目	11	52	-	-	-	-	-	-	-	-	-	-	4	15
渋谷3丁目	8	41	5	38	-	-	-	-	-	-	-	-	1	1
五月丘1丁目	15	63	1	4	-	-	-	-	-	-	-	-	3	10
五月丘2丁目	6	49	-	-	-	-	-	-	-	-	-	-	1	4
五月丘3丁目	2	14	-	-	-	-	-	-	-	-	-	-	1	1
五月丘4丁目	14	106	2	7	-	-	-	-	-	-	-	-	3	23
五月丘5丁目	8	22	-	-	-	-	-	-	-	-	-	-	1	2
畑1丁目	31	232	4	15	-	-	-	-	-	-	-	-	8	37
畑2丁目	13	60	2	7	-	-	-	-	-	-	-	-	4	33
畑3丁目	34	354	2	6	1	1	-	-	-	-	-	-	5	17
畑4丁目	31	203	-	-	1	18	-	-	-	-	-	-	3	8
畑5丁目	4	42	-	-	-	-	-	-	-	-	-	-	1	26
伏尾台1丁目	10	50	2	11	-	-	-	-	-	-	-	-	3	7
伏尾台2丁目	4	118	-	-	-	-	-	-	-	-	-	-	-	-
伏尾台3丁目	17	116	1	4	-	-	-	-	-	-	-	-	4	21
伏尾台5丁目	3	11	-	-	-	-	-	-	-	-	1	3	-	-

別事業所数及び従業者数(つぎ)

K金融・保険業		L不動産業		M飲食店, 宿泊業		N医療, 福祉		O教育, 学習支援業		P複合サービス事業		Qサービス業		R公務	
事業所数	従業者数	事業所数	従業者数	事業所数	従業者数	事業所数	従業者数	事業所数	従業者数	事業所数	従業者数	事業所数	従業者数	事業所数	従業者数
-	-	4	19	11	126	-	-	1	1	-	-	10	171	-	-
-	-	3	216	9	255	1	8	-	-	-	-	11	496	1	51
-	-	10	20	-	-	1	2	2	2	-	-	9	51	-	-
-	-	3	6	4	38	2	5	-	-	-	-	11	66	-	-
-	-	25	30	2	4	-	-	3	46	-	-	6	17	-	-
-	-	12	26	5	8	7	36	8	67	1	5	8	22	-	-
6	69	20	91	98	498	28	177	10	123	1	8	60	286	-	-
3	23	21	69	114	476	8	62	14	113	-	-	31	149	-	-
2	28	4	20	9	67	3	19	3	12	-	-	6	31	-	-
1	1	10	24	1	9	8	50	3	44	1	4	6	22	-	-
-	-	23	50	17	201	15	66	6	38	-	-	23	81	-	-
-	-	3	5	4	8	3	12	1	6	1	3	5	14	-	-
-	-	3	6	3	4	3	23	3	134	-	-	8	20	-	-
-	-	3	10	6	109	3	19	1	1	1	4	12	56	-	-
1	16	12	30	6	36	1	17	2	8	1	6	12	49	-	-
-	-	8	18	7	47	5	33	3	3	1	4	10	78	-	-
-	-	7	25	19	41	5	27	1	21	-	-	18	36	-	-
1	13	4	8	5	31	4	54	4	97	-	-	6	14	-	-
-	-	1	3	-	-	3	3	-	-	-	-	3	5	-	-
-	-	2	4	1	43	1	12	-	-	-	-	3	13	-	-
-	-	4	5	2	7	1	7	2	124	-	-	3	28	1	4
-	-	3	3	3	8	2	18	6	132	-	-	8	430	-	-
-	-	1	-	1	5	3	58	4	33	-	-	4	10	-	-
-	-	2	5	7	15	3	14	1	1	-	-	2	6	-	-
-	-	-	-	-	-	4	33	3	4	-	-	-	-	-	-
-	-	1	2	-	-	-	-	-	-	-	-	1	-	-	-
-	-	5	7	-	-	3	17	2	21	1	4	-	-	-	-
-	-	1	-	-	-	-	-	2	44	-	-	2	1	-	-
-	-	-	-	-	-	1	13	-	-	-	-	-	-	-	-
-	-	-	-	1	4	1	5	3	59	-	-	4	8	-	-
-	-	1	3	2	1	2	14	1	-	-	-	1	2	-	-
-	-	3	7	2	6	2	16	6	136	1	5	5	10	-	-
-	-	1	3	-	-	3	9	-	-	-	-	3	8	-	-
-	-	14	27	2	47	1	2	1	3	1	6	7	245	-	-
-	-	16	32	2	10	1	5	2	120	-	-	6	10	-	-
-	-	-	-	1	11	-	-	-	-	-	-	2	5	-	-
1	6	-	-	-	-	2	24	-	-	-	-	2	2	-	-
-	-	-	-	-	-	-	-	4	118	-	-	-	-	-	-
-	-	1	3	1	1	5	46	2	37	-	-	3	4	-	-
-	-	-	-	-	-	-	-	-	-	1	5	1	3	-	-

32. 産業分類別、従業者規模別

単位：人

産 業 分 類	総数		規			
			1～4人		5～9人	
	事業所数	従業者数	事業所数	従業者数	事業所数	従業者数
昭和61年	4,714	41,298	3,319	6,955	845	5,425
平成3	4,628	43,958	3,125	6,734	843	5,418
8	4,340	37,569	2,820	6,037	830	5,358
13	3,858	42,324	2,468	5,233	719	4,656
18	3,509	37,605	2,189	4,744	622	4,046
E 建設業	212	1,574	111	285	61	402
総合工事業	115	853	57	148	37	237
職別工事業（設備工事業を除く）	46	300	29	68	8	52
設備工事業	51	421	25	69	16	113
F 製造業	119	9,455	51	127	16	105
食品製造業	15	1,107	2	6	4	28
飲料・たばこ・飼料製造業	2	12	1	2	-	-
繊維工業	-	-	-	-	-	-
衣服・その他の繊維製品製造業	5	15	4	8	1	7
木材・木製品製造業（家具を除く）	1	3	1	3	-	-
家具・装備品製造業	4	22	2	4	1	5
パルプ・紙・紙加工品製造業	5	74	3	5	-	-
印刷・同関連業	11	74	7	15	1	6
化学工業	3	235	-	-	-	-
石油製品・石炭製品製造業	-	-	-	-	-	-
プラスチック製品製造業	5	84	-	-	-	-
ゴム製品製造業	1	2	1	2	-	-
なめし革・同製品・毛皮製造業	-	-	-	-	-	-
窯業・土石製品製造業	4	77	-	-	1	7
鉄鋼業	2	28	-	-	1	7
非鉄金属製造業	-	-	-	-	-	-
金属製品製造業	10	284	4	11	-	-
一般機械器具製造業	17	193	10	29	3	21
電気機械器具製造業	6	45	3	6	-	-
情報通信機械器具製造業	-	-	-	-	-	-
電子部品・デバイス製造業	2	520	-	-	1	5
輸送用機械器具製造業	15	6,579	4	13	3	19
精密機械器具製造業	4	74	3	9	-	-
その他の製造業	7	27	6	14	-	-
G 電気・ガス・熱供給・水道業	3	78	-	-	-	-
電気業	1	41	-	-	-	-
ガス業	-	-	-	-	-	-
熱供給業	-	-	-	-	-	-
水道業	2	37	-	-	-	-
H 情報通信業	14	69	8	15	4	25
通信業	5	21	3	9	2	12
放送業	-	-	-	-	-	-
情報サービス業	6	37	3	3	1	5
インターネット附随サービス業	1	8	-	-	1	8

32. 産業分類別、従業者規模別

産 業 分 類	総 数		規 模			
			1 ~ 4 人		5 ~ 9 人	
	事業所数	従業者数	事業所数	従業者数	事業所数	従業者数
映像・音声・文字情報製作業	2	3	2	3	-	-
I 運 輸 業	43	3,325	7	18	8	50
鉄 道 業	-	-	-	-	-	-
道 路 旅 客 運 送 業	8	489	1	3	1	5
道 路 貨 物 運 送 業	16	437	2	5	4	20
水 運 業	-	-	-	-	-	-
航 空 運 輸 業	5	965	-	-	-	-
倉 庫 業	1	1	1	1	-	-
運 輸 に 附 帯 す る サ ー ビ ス 業	13	1,433	3	9	3	25
J 卸 売 ・ 小 売 業	988	6,720	626	1,409	156	1,003
各 種 商 品 卸 売 業	-	-	-	-	-	-
繊 維 ・ 衣 服 等 卸 売 業	7	80	3	8	1	8
飲 食 料 品 卸 売 業	23	239	13	36	1	8
建 築 材 料 , 鉱 物 ・ 金 属 材 料 等 卸 売 業	26	234	9	20	8	55
機 械 器 具 卸 売 業	36	296	12	34	14	86
そ の 他 の 卸 売 業	59	354	33	80	12	73
各 種 商 品 小 売 業	4	393	-	-	-	-
織 物 ・ 衣 服 ・ 身 の 回 り 品 小 売 業	112	387	95	204	10	59
飲 食 料 品 小 売 業	296	2,444	182	415	32	213
自 動 車 ・ 自 転 車 小 売 業	63	377	39	86	9	62
家 具 ・ じ ゅ う 器 ・ 機 械 器 具 小 売 業	74	268	63	136	7	43
そ の 他 の 小 売 業	288	1,648	177	390	62	396
K 金 融 ・ 保 険 業	49	1,118	13	26	6	40
銀 行 業	14	600	2	3	2	11
協 同 組 織 金 融 業	3	38	-	-	-	-
郵 便 貯 金 取 扱 機 関 , 政 府 関 係 金 融 機 関	-	-	-	-	-	-
貸 金 業 , 投 資 業 等 非 預 金 信 用 機 関	7	34	4	8	1	9
証 券 業 , 商 品 先 物 取 引 業	3	75	-	-	-	-
補 助 的 金 融 業 , 金 融 附 帯 業	-	-	-	-	-	-
保 険 業 (保 険 媒 介 代 理 業 等 を 含 む)	22	371	7	15	3	20
L 不 動 産 業	376	1,224	323	635	37	234
不 動 産 取 引 業	68	368	44	127	19	118
不 動 産 賃 貸 業 ・ 管 理 業	308	856	279	508	18	116
M 飲 食 店 , 宿 泊 業	607	4,030	400	810	104	676
一 般 飲 食 店	358	2,755	225	480	58	382
遊 興 飲 食 店	226	938	164	307	41	255
宿 泊 業	23	337	11	23	5	39
N 医 療 , 福 祉 業	300	3,371	104	254	111	740
医 療 業	255	2,072	97	231	106	705
保 健 衛 生 業	-	-	-	-	-	-
社 会 保 険 ・ 社 会 福 祉 ・ 介 護 事 業	45	1,299	7	23	5	35
O 教 育 , 学 習 支 援 業	140	1,258	80	140	26	168
学 校 教 育	13	385	-	-	1	7
そ の 他 の 教 育 , 学 習 支 援 費	127	873	80	140	25	161
P 複 合 サ ー ビ ス 事 業	20	314	10	32	8	52
郵 便 局 (別 掲 を 除 く)	13	274	7	26	5	32

事業所数及び従業者数（民営）(つづき)

10～19人		20～29人		30～49人		50～99人 1)		100人以上 2)		派遣・下請従業者のみ
事業所数	従業者数	事業所数	従業者数	事業所数	従業者数	事業所数	従業者数	事業所数	従業者数	事業所数
-	-	-	-	-	-	-	-	-	-	-
8	108	5	123	2	77	1	69	12	2,880	-
-	-	-	-	-	-	-	-	-	-	-
2	25	-	-	-	-	1	69	3	387	-
4	52	4	101	1	41	-	-	1	218	-
-	-	-	-	-	-	-	-	-	-	-
1	17	1	22	-	-	-	-	3	926	-
-	-	-	-	-	-	-	-	-	-	-
1	14	-	-	1	36	-	-	5	1,349	-
135	1,825	40	946	16	614	8	521	2	402	5
-	-	-	-	-	-	-	-	-	-	-
1	14	2	50	-	-	-	-	-	-	-
5	62	2	49	1	31	1	53	-	-	-
6	75	2	48	1	36	-	-	-	-	-
8	91	-	-	2	85	-	-	-	-	-
13	178	1	23	-	-	-	-	-	-	-
1	16	-	-	2	75	-	-	1	302	-
4	48	3	76	-	-	-	-	-	-	-
48	676	22	504	4	137	6	399	1	100	1
12	159	3	70	-	-	-	-	-	-	-
3	41	-	-	1	48	-	-	-	-	-
34	465	5	126	5	202	1	69	-	-	4
15	217	5	114	5	196	3	196	1	329	1
2	27	3	65	3	113	1	52	1	329	-
3	38	-	-	-	-	-	-	-	-	-
-	-	-	-	-	-	-	-	-	-	-
1	17	-	-	-	-	-	-	-	-	1
2	30	-	-	1	45	-	-	-	-	-
-	-	-	-	-	-	-	-	-	-	-
7	105	2	49	1	38	2	144	-	-	-
10	134	1	22	-	-	1	65	1	134	3
3	36	1	22	-	-	1	65	-	-	-
7	98	-	-	-	-	-	-	1	134	3
54	710	23	535	18	693	7	478	1	128	-
38	496	17	401	13	518	7	478	-	-	-
15	201	3	65	3	110	-	-	-	-	-
1	13	3	69	2	65	-	-	1	128	-
60	756	8	189	10	391	1	97	6	944	-
46	561	1	23	3	129	-	-	2	423	-
-	-	-	-	-	-	-	-	-	-	-
14	195	7	166	7	262	1	97	4	521	-
17	243	5	124	10	409	1	51	1	123	-
6	79	2	47	3	129	-	-	1	123	-
11	164	3	77	7	280	1	51	-	-	-
1	14	-	-	-	-	-	-	1	216	-
-	-	-	-	-	-	-	-	1	216	-

32. 産業分類別、従業者規模別

産 業 分 類	総 数		規 模			
			1 ~ 4 人		5 ~ 9 人	
	事業所数	従業者数	事業所数	従業者数	事業所数	従業者数
協同組合（他に分類されないもの）	7	40	3	6	3	20
Q サービス業（他に分類されないもの）	638	5,069	456	993	85	551
専門サービス業	83	382	60	137	16	103
学術・開発研究機関	6	451	1	4	1	7
洗濯・理容・美容・浴場業	259	1,000	223	458	15	99
その他の生活関連サービス業	39	294	22	48	10	60
娯楽業	45	901	20	45	8	60
廃棄物処理業	4	32	1	4	1	7
自動車整備業	31	226	20	49	7	46
機械等修理業（別掲を除く）	12	45	8	13	3	21
物品賃貸業	16	158	8	25	3	20
広告業	2	19	1	2	-	-
その他の事業サービス業	41	1,225	7	27	11	71
政治・経済・文化団体	27	124	21	41	2	11
宗教	71	209	62	137	8	46
その他のサービス業	2	3	2	3	-	-

1) 平成3年までは50～299人。 2) 平成3年までは300人以上

資料 総合政策部情報政策課

33. 事業所の推移

年次	事業所		従業者	
	事業所数	対比	従業者数(人)	対比
昭和26年	1,573	100.0	8,357	100.0
32	1,938	123.2	12,141	145.3
35	1,973	125.4	13,954	167.0
38	2,149	136.6	20,291	242.8
41	2,437	154.9	21,531	257.6
44	2,874	182.7	29,255	350.1
47	3,458	219.8	33,627	402.4
50	3,729	237.1	34,779	416.2
53	4,217	268.1	38,801	464.3
56	4,694	298.4	42,836	512.6
61	4,849	308.3	45,707	546.9
平成3	4,756	302.4	48,229	577.1
8	4,457	283.3	41,640	498.3
13	4,022	255.7	46,535	556.8
18	3,645	231.7	41,156	492.5

資料 総合政策部情報政策課

34. 校区別事業所数

(産業大分類E～R)

平成18年10月1日現在

小学校区	事業所数		従業者数(人)	
	事業所数	構成比(%)	従業者数(人)	構成比(%)
総数	3,643	100.0	41,140	100.0
池田	848	23.3	8,516	20.7
細河	154	4.2	2,091	5.1
秦野	271	7.5	1,748	4.2
北豊島	433	11.9	4,198	10.2
呉服橋	451	12.4	4,352	10.6
石橋	409	11.2	2,189	5.3
五月丘	45	1.2	254	0.6
石橋南	580	15.9	7,591	18.5
緑丘	217	6.0	1,928	4.7
神田	201	5.5	7,978	19.4
伏尾台	34	0.9	295	0.7

資料 総合政策部情報政策課

第5章 農 業

35. 専業、兼業別農家

単位：農家人口（人）・農家数（戸）・面積（a）

年次	農家人口	農業人口 ¹⁾	2) 農家数		
			総数	専業	第1種兼業
昭和60年	2,853	1,486	595	95	122
平成2	2,123	1,251	450	67	43
7	1,802	1,042	397	57	74
12	1,593	1,021	348	42	39
17	[-]	[-]	165	42	49

平成2年からは経営耕地面積10a以上が調査対象（昭和60年までは5a以上）

1) 平成2年までは自家農業従業者、平成7年以降は自家農業従事者に農作業請負を加えたもの。

2) 平成17年は販売農家のみ

[-]はデータなし

資料 総合政策部情報政策課

36. 経営耕地面積

単位：戸

年次	総数	10a未満 例外規定農家 ¹⁾		10a～29a ²⁾ 例外規定販売農家 ³⁾	
		農家数	面積	農家数	面積
昭和60年	595	5		369	
平成2	450	9		241	
7	397	4		212	
12	348	4		185	
17	165			34	

1) 経営耕地面積10a未満（昭和60年までは5a未満）で、調査期日前1年間の農産物販売額が15万円以上

2) 昭和60年までは5a～29a。

3) 経営耕地面積が30a未満で、調査期日前1年間の農産物販売金額が50万円以上の農家。

平成17年は販売農家のみ。

資料 総合政策部情報政策課

37. 農産物

単位：農家数（戸）・面積（a）

年次	水稲		その他雑穀		ばれいしょ		かんしょ		豆類		工芸作物類		トマト	
	農家数	面積	農家数	面積	農家数	面積	農家数	面積	農家数	面積	農家数	面積	農家数	面積
昭和60年	257	4,131	-	-	160	89	71	38	107	165	1	-	269	46
平成2	145	2,700	-	-	41	18	12	12	27	70	-	-	76	19
7	109	2,526	-	-	40	81	22	40	27	95	-	-	66	54
12	21	1,185	1		5	7	5	18	10	54	2		4	6
17	21	1,304	1		13	19	8	12	10	42	-	-	21	24

年次	だいこん		にんじん		さといも		レタス		ピーマン		すいか	
	農家数	面積	農家数	面積	農家数	面積	農家数	面積	農家数	面積	農家数	面積
昭和60年	329	98	74	9	117	13	47	4	93	9	88	15
平成2	116	93	23	7	41	7	13	7	20	15	25	7
7	80	86	24	5	27	3	8	3	21	3	23	2
12	11	21	1		2		-	-	3	5	-	-
17	27	46	8	8	9	11	4	4	15	18	5	5

資料 総合政策部情報政策課

数及び経営耕地面積

2月1日現在

第2種兼業	経営耕地面積				農家1戸当り 耕地面積
	総数	田	畑	樹園地	
378	17,195	11,062	1,691	4,442	28.9
340	15,521	9,544	3,499	2,478	34.5
266	15,255	10,593	2,547	2,115	38.4
267	13,835	10,055	1,779	2,001	39.8
74	9,391	7,390	1,212	789	56.9

規模別農家数

2月1日現在

30 a ~ 49 a	50 a ~ 69 a	70 a ~ 99 a	100 a 以上
123	57	29	12
102	85		13
83	79		19
72	65		22
63	51		17

50万円未満の農家及び酪農・養豚業である。

収穫面積

2月1日現在

きゅうり		なす		はくさい		キャベツ		ほうれんそう		ねぎ		たまねぎ	
農家数	面積	農家数	面積	農家数	面積	農家数	面積	農家数	面積	農家数	面積	農家数	面積
297	37	322	110	171	30	175	112	264	694	281	358	253	81
99	35	97	75	84	34	43	80	101	708	97	283	82	40
71	47	67	56	40	44	41	48	83	646	75	205	65	66
8	9	13	46	4	6	4	13	38	366	26	86	4	6
25	27	32	59	12	13	11	12	42	380	31	89	19	32
いちご		ふき		その他の野菜		花き類		花木(緑化木)		種苗・苗木類		その他の作物	
農家数	面積	農家数	面積	農家数	面積	農家数	面積	農家数	面積	農家数	面積	農家数	面積
154	59	3	1	87	615	23	223	295	8,037	37	553	1	
30	19	-	-	41	421		133	3,776		87	1,661	-	-
22	15		32	319		148	5,770		60	1,578		2	
1			38	592		85	3,541		71	2,057		1	
9	10		61	596		91	3,557		21	849		8	248

38. 果 樹 栽

単位：農家数(戸)・面積(a)

年次	温州みかん		夏みかん		ぶどう		くり	
	農家数	面積	農家数	面積	農家数	面積	農家数	面積
昭和60年	23	152	1		1	11	1	
平成2	8	88	-	-	-	-	1	
7	5	75	-	-	-	-	1	
12	6	49	-	-	-	-	-	-
17	3	39	-	-	-	-	-	-

資料 総合政策部情報政策課

39. 施 設 園

単位：農家数(戸)・面積(m²)

年次	なす		トマト		きゅうり	
	農家数	面積	農家数	面積	農家数	面積
昭和60年	2	2,132	5	5,504	2	2,132
平成2					3	9,500
7					3	17,800
12					1	
17					6	

資料 総合政策部情報政策課

40. 農 用 機

単位：農家数(戸)・台数(台)

年次	動力耕うん機・農用トラクター								動力防除機	
	歩行型		乗用型15馬力未満		乗用型15～30馬力未満		乗用型30馬力以上		農家数	台数
	農家数	台数	農家数	台数	農家数	台数	農家数	台数		
昭和60年	362	376	28	29	10	10	-	-	156	164
平成2	292	310	39	41	16	18	2	2	149	170
7	260	300	51	53	21	22	3	3	125	148
12	141	173	37	38	28	28	3	4	71	86
17	[-]	[-]	33	34	16	16	3	3	40	57

[-]はデータなし

資料 総合政策部情報政策課

培 面 積

2月1日現在

かき		いちじく		もも		その他の果樹	
農家数	面積	農家数	面積	農家数	面積	農家数	面積
20	172	40	190	-	-	21	74
7	70	8	40	-	-	5	18
9	61	10	58	1		9	45
5	38	7	54	-	-	5	64
1		4	28	-	-	5	29

芸 面 積

2月1日現在

いちご		その他の野菜		花き類		種苗類	
農家数	面積	農家数	面積	農家数	面積	農家数	面積
-	-	3	1,700	32	5,400	-	-
-	-	2	1,141	20	2,600	-	-
				6	2,400	-	-
				15	6,100	-	-
				6	300	2	

機（個人所有）

2月1日現在

乗用型スピードスプレー		動力田植機		バインダー		自脱型コンバイン		米麦用乾燥機	
農家数	台数	農家数	台数	農家数	台数	農家数	台数	農家数	台数
...	...	34	34	107	110	9	9	19	19
-	-	88	88	144	144	17	17	24	24
6	6	99	100	139	140	25	26	24	25
2		105	105	112	112	27	27	17	21
-	-	30	31	[-]	[-]	16	17	[-]	[-]

41. 農地の転用

単位：件数（件）・面積（㎡）

区分	平成 18 年度		19		20		21		
	件数	面積	件数	面積	件数	面積	件数	面積	
第 四 条	田	5	2,826	5	1,488	2	1,093	3	2,929
	住宅畑	2	269	5	1,241	3	342	-	-
	計	7	3,095	10	2,729	5	1,435	3	2,929
第 四 条	公共田	-	-	-	-	-	-	-	-
	施設畑	-	-	-	-	-	-	-	-
	計	-	-	-	-	-	-	-	-
第 四 条	田	-	-	-	-	-	-	-	-
	工場畑	-	-	-	-	-	-	-	-
	計	-	-	-	-	-	-	-	-
第 四 条	田	5	2,036	7	1,437	5	3,526	6	1,749
	その他畑	2	346	5	742	3	606	1	277
	計	7	2,382	12	2,179	8	4,132	7	2,026
第 五 条	田	7	1,034	9	1,888	2	908	4	1,339
	住宅畑	2	562	4	595	3	921	1	415
	計	9	1,596	13	2,483	5	1,829	5	1,754
第 五 条	公共田	-	-	-	-	-	-	-	-
	施設畑	-	-	-	-	-	-	-	-
	計	-	-	-	-	-	-	-	-
第 五 条	田	-	-	-	-	-	-	-	-
	工場畑	-	-	-	-	-	-	-	-
	計	-	-	-	-	-	-	-	-
第 五 条	田	4	2,117	12	7,752	-	-	4	2,109
	その他畑	3	516	5	2,483	4	914	-	-
	計	7	2,633	17	10,235	4	914	4	2,109
合 計	田	21	8,013	33	12,565	9	5,527	17	8,126
	畑	9	1,693	19	5,061	13	2,783	2	692
	計	30	9,706	52	17,626	22	8,310	19	8,818

第6章 商 工

42. 産業分類（細分類）別商店数、

産業分類	商店数			従業者					
	計	法人	個人	総数			法人		
				計	男	女	計	男	女
平成 3	1,474	551	923	6,923	3,555	3,368	4,457	2,380	2,077
6	1,373	560	813	7,335	3,512	3,823	4,940	2,450	2,490
9	1,245	511	734	6,698	3,333	3,365	4,439	2,305	2,134
14	1,090	472	618	6,665	3,254	3,411	4,919	2,431	2,488
19	917	430	487	5,745	2,762	2,983	4,198	1,989	2,209
1 ~ 2人	393	78	315	614	306	308	120	50	70
3 ~ 4	200	98	102	667	277	390	334	148	186
5 ~ 9	163	123	40	1,032	516	516	780	386	394
10 ~ 19	105	80	25	1,432	784	648	1,078	596	482
20 ~ 29	37	32	5	876	457	419	762	387	375
30 ~ 49	12	12	-	406	201	205	406	201	205
50 ~ 99	4	4	-	217	93	124	217	93	124
100人以上	3	3	-	501	128	373	501	128	373
卸売業	127	92	35	937	615	322	823	541	282
各種商品卸売業	-	-	-	-	-	-	-	-	-
各種商品卸売業 (従業者が常時100人以上のもの)	-	-	-	-	-	-	-	-	-
その他の各種商品	-	-	-	-	-	-	-	-	-
繊維・衣服等卸売業	9	6	3	83	45	38	69	33	36
繊維品卸売業(衣服・身の回り品を除く)	1	1	-	30	9	21	30	9	21
生糸・繭卸売業	-	-	-	-	-	-	-	-	-
繊維原料卸売業(生糸・繭を除く)	-	-	-	-	-	-	-	-	-
糸卸売業	-	-	-	-	-	-	-	-	-
織物卸売業(室内装飾繊維品を除く)	1	1	-	30	9	21	30	9	21
衣服・身の回り品卸売業	8	5	3	53	36	17	39	24	15
男子服卸売業	2	1	1	4	3	1	2	1	1
婦人・子供服卸売業	2	1	1	15	10	5	7	3	4
下着類卸売業	-	-	-	-	-	-	-	-	-
寝具類卸売業	1	1	-	2	1	1	2	1	1
靴卸売業	1	1	-	25	18	7	25	18	7
履物卸売業(靴を除く)	-	-	-	-	-	-	-	-	-
かばん・袋物卸売業	-	-	-	-	-	-	-	-	-
その他の衣類・身の回り品卸売業	2	1	1	7	4	3	3	1	2
飲食料品卸売業	25	15	10	234	147	87	194	126	68
農畜産物・水産物卸売業	11	7	4	140	88	52	132	84	48

従業者数、年間販売額等

平成19年6月1日現在

数 (人)			年間商品販売額 (万円)	その他の収入額 (万円)	商品手持額 (万円)	売 場 面 積 (m ²)
個 人		計				
男	女					
2,466	1,175	1,291	19,097,124	472,115	1,537,611	78,047
2,395	1,062	1,333	18,898,792	509,771	1,370,760	77,841
2,259	1,028	1,231	18,368,053	464,428	1,320,320	78,030
1,746	823	923	13,623,846	469,502	808,392	66,314
1,547	773	774	14,701,948	288,969	753,025	61,342
494	256	238	806,454	8,339	115,562	13,147
333	129	204	1,112,009	8,726	134,598	7,273
252	130	122	2,969,606	39,474	150,072	8,247
354	188	166	4,367,504	71,318	175,610	11,018
114	70	44	2,752,041	123,665	66,156	5,336
-	-	-	1,044,066	13,318	58,745	2,903
-	-	-	791,469	8,657	26,782	230
-	-	-	858,799	15,472	25,500	13,188
114	74	40	7,881,204	41,413	234,204	-
-	-	-	-	-	-	-
-	-	-	-	-	-	-
-	-	-	-	-	-	-
14	12	2	248,150	6	37,139	-
-	-	-	-	-	-	-
-	-	-	-	-	-	-
-	-	-	-	-	-	-
-	-	-	-	-	-	-
-	-	-	-	-	-	-
14	12	2	-	6	-	-
2	2	-	-	-	-	-
8	7	1	-	-	-	-
-	-	-	-	-	-	-
-	-	-	-	-	-	-
-	-	-	-	-	-	-
-	-	-	-	-	-	-
4	3	1	-	-	-	-
40	21	19	1,230,988	28,777	25,234	-
8	4	4	536,480	28,657	4,319	-

従業者数、年間販売額等（つぎ）

数（人）			年間商品販売額 （万円）	その他の収入額 （万円）	商品手持額 （万円）	売 場 面 積 （㎡）
個 人		計				
男	女					
-	-	-	-	-	-	-
2	1	1	-	-	-	-
2	1	1	452,900	-	1,354	-
-	-	-	-	-	-	-
-	-	-	-	-	-	-
4	2	2	47,360	-	2,455	-
32	17	15	694,508	120	20,915	-
-	-	-	-	-	-	-
-	-	-	-	-	-	-
8	5	3	-	-	-	-
-	-	-	-	-	-	-
-	-	-	-	-	-	-
2	1	1	-	-	-	-
9	5	4	54,208	-	3,201	-
-	-	-	-	-	-	-
13	6	7	474,637	120	8,923	-
18	13	5	1,223,872	25	22,668	-
10	8	2	320,657	10	15,260	-
3	2	1	31,000	-	1,750	-
-	-	-	-	-	-	-
-	-	-	-	-	-	-
7	6	1	-	10	-	-
2	1	1	-	15	-	-
-	-	-	-	-	-	-
-	-	-	-	-	-	-
-	-	-	-	-	-	-
2	1	1	-	15	-	-
3	2	1	359,493	-	1,878	-
-	-	-	-	-	-	-
-	-	-	-	-	-	-
3	2	1	210,903	-	1,688	-
-	-	-	148,590	-	190	-
3	2	1	-	-	-	-
-	-	-	-	-	-	-
-	-	-	-	-	-	-

42. 産業分類（細分類）別商店数、

産 業 分 類	商 店 数			従 業 者					
	計	法人	個人	総 数			法 人		
				計	男	女	計	男	女
非鉄金属スクラップ卸売業	1	-	1	3	2	1	-	-	-
古 紙 卸 売 業	-	-	-	-	-	-	-	-	-
その他の再生資源卸売業	-	-	-	-	-	-	-	-	-
機 械 器 具 卸 売 業	29	25	4	179	127	52	163	116	47
一 般 機 械 器 具 卸 売 業	5	3	2	32	24	8	28	21	7
農 業 用 機 械 器 具 卸 売 業	1	1	-	11	10	1	11	10	1
建設機械・鉱山機械卸売業	-	-	-	-	-	-	-	-	-
金属加工機械卸売業	-	-	-	-	-	-	-	-	-
事務用機械器具卸売業	-	-	-	-	-	-	-	-	-
その他の一般機械器具卸売業	4	2	2	21	14	7	17	11	6
自 動 車 卸 売 業	13	12	1	84	61	23	84	54	21
自動車卸売業（二輪自動車を含む）	2	2	-	11	8	3	11	8	3
自動車部分品・附属品卸売業 （中古品を除く）	11	10	1	73	53	20	64	46	18
自動車中古部品卸売業	-	-	-	-	-	-	-	-	-
電 気 機 械 器 具 卸 売 業	8	7	1	46	34	12	43	33	10
家庭用電気機械器具卸売業	1	1	-	2	1	1	2	1	1
電 気 機 械 器 具 卸 売 業 （家庭用電気機械器具を除く）	7	6	1	44	33	11	41	32	9
その他の機械器具卸売業	3	3	-	17	8	9	17	8	9
輸 送 用 機 械 器 具 卸 売 業 （自動車を除く）	-	-	-	-	-	-	-	-	-
精 密 機 械 器 具 卸 売 業	3	3	-	17	8	9	17	8	9
医 療 用 機 械 器 具 卸 売 業 （歯科用機械器具を含む）	-	-	-	-	-	-	-	-	-
そ の 他 の 卸 売 業	40	30	10	274	167	107	248	150	98
家具・建具・じゅう器等卸売業	1	-	1	2	2	-	-	-	-
家具・建具卸売業	-	-	-	-	-	-	-	-	-
荒 物 卸 売 業	-	-	-	-	-	-	-	-	-
畳 卸 売 業	-	-	-	-	-	-	-	-	-
室内装飾繊維品卸売業	-	-	-	-	-	-	-	-	-
陶磁器・ガラス器卸売業	-	-	-	-	-	-	-	-	-
その他のじゅう器卸売業	1	-	1	2	2	-	-	-	-
医 薬 品 ・ 化 粧 品 等 卸 売 業	8	7	1	37	17	20	36	17	19
医 薬 品 卸 売 業	2	2	-	15	5	10	15	5	10
医 療 用 品 卸 売 業	1	1	-	1	1	-	1	1	-
化 粧 品 卸 売 業	5	4	1	21	11	10	20	11	9
合 成 洗 剤 卸 売 業	-	-	-	-	-	-	-	-	-
他に分類されない卸売業	31	23	8	235	148	87	212	133	79
紙・紙製品卸売業	2	2	-	12	4	8	12	4	8

従業者数、年間販売額等（つぎ）

数（人）			年間商品販売額 （万円）	その他の収入額 （万円）	商品手持額 （万円）	売 場 面 積 （㎡）
個 人		計				
男	女					
3	2	1		-		-
-	-	-	-	-	-	-
-	-	-	-	-	-	-
16	11	5	2,947,600	12,603	27,963	-
4	3	1	210,246	-	5,186	-
-	-	-	-	-	-	-
-	-	-	-	-	-	-
-	-	-	-	-	-	-
4	3	1		-		-
9	7	2	2,471,470	2,731	16,625	-
-	-	-	-	-	-	-
9	7	2				-
-	-	-	-	-	-	-
3	1	2	228,447	4,283	5,401	-
-	-	-	-	-	-	-
3	1	2				-
-	-	-	37,437	5,589	751	-
-	-	-	-	-	-	-
-	-	-	37,437	5,589	751	-
-	-	-	-	-	-	-
26	17	9	2,230,594	2	121,200	-
2	2	-		-		-
-	-	-	-	-	-	-
-	-	-	-	-	-	-
-	-	-	-	-	-	-
-	-	-	-	-	-	-
2	2	-		-		-
1	-	1		-		-
-	-	-	-	-	-	-
-	-	-	-	-	-	-
1	-	1	31,548	-	5,630	-
-	-	-	-	-	-	-
23	15	8	2,092,263	2	111,513	-
-	-	-	-	-	-	-

42. 産業分類（細分類）別商店数、

産 業 分 類	商 店 数			従 業 者					
	計	法人	個人	総 数			法 人		
				計	男	女	計	男	女
金 物 卸 売 業	-	-	-	-	-	-	-	-	-
肥 料 ・ 飼 料 卸 売 業	1	1	-	3	2	1	3	2	1
ス ポ ー ツ 用 品 ・ 娯 楽 用 品 ・ 玩 具 卸 売 業	3	3	-	78	51	27	78	51	27
た ば こ 卸 売 業	1	1	-	23	11	12	23	11	12
ジ ュ エ リ ー 製 品 卸 売 業	-	-	-	-	-	-	-	-	-
代 理 商 、 仲 立 業	-	-	-	-	-	-	-	-	-
他 に 分 類 さ れ な い そ の 他 の 卸 売 業	24	16	8	119	80	39	96	65	31
小 売 業	790	338	452	4,808	2,147	2,661	3,375	1,448	1,927
各 種 商 品 小 売 業	2	1	1	303	81	222	300	81	219
百 貨 店 、 総 合 ス ー パ ー	1	1	-	300	81	219	300	81	219
そ の 他 の 各 種 商 品 小 売 業 (従 業 員 が 常 時 50 人 未 満 の も の)	1	-	1	3	-	3	-	-	-
織 物 ・ 衣 服 ・ 身 の 回 り 品 小 売 業	108	47	61	338	106	232	215	65	150
呉 服 ・ 服 地 ・ 寝 具 小 売 業	15	8	7	50	15	35	37	10	27
呉 服 ・ 服 地 小 売 業	11	4	7	40	10	30	27	5	22
寝 具 小 売 業	4	4	-	10	5	5	10	5	5
男 子 服 小 売 業	8	3	5	28	16	12	19	11	8
婦 人 ・ 子 供 服 小 売 業	49	22	27	169	47	122	107	31	76
婦 人 服 小 売 業	47	20	27	166	46	120	104	30	74
子 供 服 小 売 業	2	2	-	3	1	2	3	1	2
靴 ・ 履 物 小 売 業	14	3	11	31	14	17	13	3	10
靴 小 売 業	12	3	9	28	13	15	13	3	10
履 物 小 売 業 (靴 を 除 く)	2	-	2	3	1	2	-	-	-
そ の 他 の 織 物 ・ 衣 類 ・ 身 の 回 り 品 小 売 業	22	11	11	60	14	46	39	10	29
か ば ん ・ 袋 物 小 売 業	5	4	1	13	2	11	10	2	8
洋 品 雑 貨 ・ 小 間 物 小 売 業	11	6	5	31	5	26	22	4	18
他 に 分 類 さ れ な い 織 物 ・ 衣 服 ・ 身 の 回 り 品 小 売 業	6	1	5	16	7	9	7	4	3
飲 食 料 品 小 売 業	278	118	160	2,194	886	1,308	1,509	542	967
各 種 食 料 品 小 売 業	8	7	1	164	32	132	161	31	130
酒 小 売 業	33	14	19	149	78	71	110	62	48
食 肉 小 売 業	15	4	11	63	33	30	22	9	13
食 肉 小 売 業 (卵 、 鳥 肉 を 除 く)	9	2	7	48	29	19	14	7	7
卵 ・ 鳥 肉 小 売 業	6	2	4	15	4	11	8	2	6
鮮 魚 小 売 業	8	1	7	18	12	6	3	3	-
野 菜 ・ 果 物 小 売 業	17	4	13	47	28	19	17	10	7
野 菜 小 売 業	12	4	8	34	20	14	17	10	7

従業者数、年間販売額等（つぎ）

数（人）			年間商品販売額 （万円）	その他の収入額 （万円）	商品手持額 （万円）	売 場 面 積 （㎡）
個 人		計				
男	女					
-	-	-	-	-	-	-
-	-	-	-	-	-	-
-	-	-	488,775	-	33,323	-
-	-	-	-	-	-	-
-	-	-	-	-	-	-
-	-	-	-	-	-	-
23	15	8	572,757	2	74,878	-
1,433	699	734	6,820,744	247,556	518,821	61,342
3	-	3	-	-	-	-
-	-	-	-	-	-	-
3	-	3	-	-	-	-
123	41	82	388,693	1,773	87,505	6,772
13	5	8	58,705	-	19,915	839
13	5	8	25,350	-	15,923	716
-	-	-	33,355	-	3,992	123
9	5	4	47,911	195	6,467	1,037
62	16	46	186,233	1,064	42,671	3,149
62	16	46	-	1,064	-	-
-	-	-	-	-	-	-
18	11	7	27,507	100	5,938	822
15	10	5	-	100	-	-
3	1	2	-	-	-	-
21	4	17	68,337	414	12,514	925
3	-	3	22,792	-	2,137	191
9	1	8	27,075	114	7,693	459
9	3	6	18,470	300	2,684	275
685	344	341	2,572,666	9,992	84,636	17,891
3	1	2	186,200	2,934	3,719	1,206
39	16	23	258,851	738	14,380	2,000
41	24	17	63,889	-	651	505
34	22	12	53,860	-	580	332
7	2	5	10,029	-	71	173
15	9	6	29,985	-	197	206
30	18	12	56,399	-	593	920
17	10	7	46,164	-	548	600

従業者数、年間販売額等（つぎ）

数（人）			年間商品販売額 （万円）	その他の収入額 （万円）	商品手持額 （万円）	売 場 面 積 （㎡）
個 人		計				
男	女					
13	8	5	10,235	-	45	320
108	44	64	321,369	150	13,094	1,941
32	21	11	35,961	-	2,139	545
38	12	26	219,696	150	10,354	840
38	11	27		-	601	
-	-	-		-	-	
28	18	10	32,824	967	1,429	505
421	214	207	1,623,149	5,203	50,573	10,608
269	156	113	562,960	4,225	18,171	3,643
16	9	7	34,857	-	125	-
7	1	6	130,277	-	1,672	69
8	3	5	21,220	48	295	117
75	24	51	145,108	-	709	651
15	6	9	7,874	-	2,696	190
1	1	-		-		
30	14	16		930		
39	24	15	713,029	169,837	35,996	3,260
25	15	10	700,440	168,783	31,616	2,724
2	1	1	533,659	114,331	6,681	-
-	-	-	67,134	46,190	6,495	-
10	6	4	30,475	414	7,266	983
13	8	5	69,172	7,848	11,174	1,741
14	9	5	12,589	1,054	4,380	536
84	53	31	455,574	7,290	38,495	3,573
32	24	8	65,688	580	11,602	1,274
3	2	1	48,706	-	5,622	983
7	6	1	2,989	-	308	-
18	14	4	9,481	-	729	-
4	2	2	4,512	580	4,943	291
35	21	14	370,471	6,560	22,710	1,867
30	17	13	207,074	4,638	17,499	1,599
3	2	1				
2	2	-				
17	8	9	19,415	150	4,183	432
12	6	6	16,643	150	3,522	337
2	1	1		-		
3	1	2		-		
-	-	-	-	-	-	-

42. 産業分類（細分類）別商店数、

産業分類	商店数			従業者					
	計	法人	個人	総数			法人		
				計	男	女	計	男	女
その他の小売業	284	119	165	1,377	651	726	878	414	464
医薬品・化粧品小売業	57	31	26	311	72	239	230	53	177
医薬品小売業(調剤薬局を除く)	14	7	7	90	35	55	78	29	49
調剤薬局	29	18	11	162	23	139	122	12	110
化粧品小売業	14	6	8	59	14	45	30	12	18
農耕用品小売業	5	1	4	13	7	6	4	3	1
農業用機械器具小売業	2	1	1	9	6	3	4	3	1
苗・種子小売業	2	-	2	3	-	3	-	-	-
肥料・飼料小売業	1	-	1	1	1	-	-	-	-
燃料小売業	24	18	6	152	119	33	137	111	26
ガソリンスタンド	18	18	-	137	111	26	137	111	26
燃料小売業(ガソリンスタンドを除く)	6	-	6	15	8	7	-	-	-
書籍・文房具小売業	46	18	28	320	176	144	145	72	73
書籍・雑誌小売業	14	7	7	58	23	35	41	14	27
新聞小売業	17	6	11	224	142	82	82	52	30
紙・文房具小売業	15	5	10	38	11	27	22	6	16
スポーツ用品・がん具・娯楽用品・楽器小売業	26	19	7	170	95	75	152	82	70
スポーツ用品小売業	15	10	5	110	63	47	96	52	44
がん具・娯楽用品小売業	7	6	1	46	22	24	45	22	23
楽器小売業	4	3	1	14	10	4	11	8	3
写真機・写真材料小売業	3	-	3	5	3	2	-	-	-
時計・眼鏡・光学機械小売業	16	10	6	59	27	32	49	21	28
他に分類されない小売業	107	22	85	347	152	195	161	72	89
たばこ・喫煙具専門小売業	30	-	30	51	13	38	-	-	-
花・植木小売業	22	4	18	98	42	56	26	9	17
建築材料小売業	5	1	4	9	7	2	2	1	1
ジュエリー製品小売業	6	2	4	15	6	9	8	4	4
ペット・ペット用品小売業	5	-	5	10	3	7	-	-	-
骨とう品小売業	2	-	2	2	2	-	-	-	-
中古品小売業(骨とう品を除く)	6	-	6	13	8	5	-	-	-
他に分類されないその他の小売業	31	15	16	149	71	78	125	58	67

従業者数、年間販売額等（つぎ）

数（人）			年間商品販売額 （万円）	その他の収入額 （万円）	商品手控額 （万円）	売場面積 （㎡）
個人		計				
男	女					
499	237	262				
81	19	62	424,253	2,246	69,398	3,506
12	6	6	124,391	86	13,215	1,314
40	11	29	238,361	2,160	47,984	1,030
29	2	27	61,501	-	8,199	1,162
9	4	5	14,391	416	1,047	335
5	3	2				
3	-	3		-	-	
1	1	-				
15	8	7	508,921	11,501	13,356	91
-	-	-	491,744	11,501	12,776	-
15	8	7	17,177	-	580	91
175	104	71	281,559	24,712	30,380	3,085
17	9	8	85,243	13	19,351	1,982
142	90	52	164,520	24,380	1,476	-
16	5	11	31,796	319	9,553	1,103
18	13	5	340,175	1,480	71,574	3,691
14	11	3	253,104	1,480	57,337	2,048
1	-	1	71,498	-	10,608	1,453
3	2	1	15,573	-	3,629	190
5	3	2	3,292	-	130	64
10	6	4	66,284	1,006	15,752	1,509
186	80	106				
51	13	38	46,324	278	4,341	480
72	33	39	73,190	1,060	3,166	1,134
7	6	1	6,574	-	630	558
7	2	5	20,288	-	8,408	141
10	3	7	4,677	175	966	199
2	2	-		-		
13	8	5	6,757	-	10,345	218
24	13	11	290,046		13,007	2,567

42. 産業分類（細分類）別商店数、

産 業 分 類	商 店 数			従 業 者					
	計	法人	個人	総 数			法 人		
				計	男	女	計	男	女
飲 食 店	451	113	338	2,744	990	1,754	1,677
1 ~ 2 人	210	10	200	345	123	222	17
3 ~ 4	93	12	81	314	109	205	43
5 ~ 9	81	35	46	517	167	350	248
10 ~ 19	38	30	8	537	211	326	443
20 ~ 29	11	10	1	250	100	150	
30 ~ 49	13	11	2	494	182	312	
50 ~ 99	5	5	-	287	98	189	287
100 人以上	-	-	-	-	-	-	-
一 般 食 堂	69	24	45	484	132	352	359
日 本 料 理 店	24	9	15	270	116	154	122
西 洋 料 理 店	30	17	13	532	221	311	462
中 華 そ ば 店	14	1	13	37	22	15	
中 華 料 理 店	31	5	26	162	89	73	
焼 肉 店	10	-	10		14		-
東 洋 料 理 店	1	-	1		-		-
そ ば ・ う どん 店	36	13	23	223	80	143	143
す し 店	37	8	29	164	86	78	71
喫 茶 店	143	25	118	512	124	388	224
ハ ン バ ー ガ ー 店	4	4	-	122	48	74	122
お 好 み 焼 き 店	42	4	38	98	27	71	27
そ の 他 の 一 般 飲 食 店	10	3	7	99	31	68	83

平成 9、14 年は 6 月 1 日現在、平成 3、6 年は 7 月 1 日現在の調査による。ただし、年間商品販売額、売場面積については卸売業、ガソリンスタンド、自動車、牛乳、畳、新聞の小売業は含まない。飲食店については平成 4 年 10 月 1 日現在である。ただし、料亭、バー、キャバレー、ナイトクラブ、大阪府の集計結果のため、後日経済産業省から公表される数値と異なる場合がある。

資料 総合政策部情報政策課

従業者数、年間販売額等（つぎ）

平成4年10月1日現在

数（人）			年間商品販売額 （万円）	その他の収入額 （万円）	商品手持額 （万円）	売 場 面 積 （㎡）
個 人		計				
男	女					
1,067	1,472,296	-	-	-
328	138,322	-	-	-
271	138,495	-	-	-
269	240,613	-	-	-
94	342,006	-	-	-
	124,071	-	-	-
	340,560	-	-	-
-	148,229	-	-	-
-	-	-	-	-
125	359,460	-	-	-
148	149,644	-	-	-
70	289,245	-	-	-
	19,765	-	-	-
	85,486	-	-	-
		-	-	-
80	125,432	-	-	-
93	114,915	-	-	-
288	200,385	-	-	-
-	44,323	-	-	-
71	28,704	-	-	-
16	36,842	-	-	-

その他の収入額は調査日前1年間の数値である。

酒場、ビヤホールは含まない。

43. 町 丁 別 商

町 名	総 数	一 般	日 本	西 洋	中 華	う どん	す し	喫 茶 店	そ の 他
		食 堂	料 理	料 理	料 理	そ の 他 の 東 洋 料 理			
総 数	451	69	24	30	56	36	37	143	56
伏 尾 町	2	-	-	-	-	1	-	1	-
吉 田 町	-	-	-	-	-	-	-	-	-
東 山 町	1	-	1	-	-	-	-	-	-
中 川 原 町	-	-	-	-	-	-	-	-	-
古 江 町	-	-	-	-	-	-	-	-	-
木 部 町	2	1	-	-	1	-	-	-	-
新 町	3	-	-	1	-	1	-	-	1
綾 羽 1 丁 目	3	-	-	-	1	-	-	1	1
綾 羽 2 丁 目	-	-	-	-	-	-	-	-	-
栄 本 町	15	4	2	-	1	-	1	4	3
城 山 町	2	-	-	-	-	-	-	1	1
建 石 町	2	-	-	-	-	-	-	1	1
上 池 田 1 丁 目	1	-	-	1	-	-	-	-	-
上 池 田 2 丁 目	4	-	-	-	1	-	1	1	1
城 南 1 丁 目	14	2	1	2	2	-	-	5	2
城 南 2 丁 目	6	3	-	-	2	-	-	1	-
城 南 3 丁 目	8	-	-	1	2	2	1	1	1
大 和 町	5	1	-	-	-	1	1	2	-
菅 原 町	19	2	3	-	1	3	-	9	1
栄 町	21	2	-	-	3	2	2	10	2
槻 木 町	6	2	1	-	2	-	1	-	-
西 本 町	4	-	-	-	-	2	1	1	-
室 町	6	1	1	-	-	-	1	2	1
桃 園 1 丁 目	-	-	-	-	-	-	-	-	-
桃 園 2 丁 目	1	1	-	-	-	-	-	-	-
姫 室 町	6	2	-	-	-	-	1	2	1
呉 服 町	21	-	2	2	4	2	1	7	3
満 寿 美 町	14	2	1	-	-	1	1	6	3
宇 保 町	4	-	-	-	-	1	-	2	1
神 田 1 丁 目	13	3	-	1	4	-	1	1	3
神 田 2 丁 目	8	2	1	-	-	-	1	2	2
神 田 3 丁 目	2	-	1	-	-	1	-	-	-
神 田 4 丁 目	7	1	-	-	1	-	1	3	1
ダ イ ハ ツ 町	1	1	-	-	-	-	-	-	-
八 王 寺 1 丁 目	2	1	-	-	-	-	-	1	-
八 王 寺 2 丁 目	2	1	-	1	-	-	-	-	-
天 神 1 丁 目	9	-	1	2	1	-	-	4	1
天 神 2 丁 目	6	1	-	-	1	-	1	3	-
住 吉 1 丁 目	7	2	1	-	1	-	-	3	-
住 吉 2 丁 目	7	2	1	-	1	1	-	2	-

大阪府の集計結果のため、後日経済産業省から公表される数値と異なる場合がある。

資料 総合政策部情報政策課

44. 工

産業分類・従業者規模	事業所数	従業者数(人)					
		総数			常用労働者	個人業主 家族従業者	
		計	男	女			
平成 16 年	56	9,003	7,420	1,583	8,989	14	
17	82	8,887	7,576	1,311	8,854	33	
18	53	9,044	7,700	1,344	9,034	10	
19	56	9,009	7,677	1,332	9,000	9	
20	84	9,568	8,131	1,437	9,537	31	
従業者数 1～3人	25	55	37	18	36	19	
4～9人	32	195	126	69	185	10	
10～19人	13	176	123	53	174	2	
20～29人	-	-	-	-	-	-	
30～49人	3	113	78	35	113	-	
50～99人	4	239	206	33	239	-	
100～199人	2	268	192	76	268	-	
200～299人	3	731	343	388	731	-	
300～499人	1	484	347	137	484	-	
500～999人	-	-	-	-	-	-	
1000人以上	1	7,307	6,679	628	7,307	-	
食料品製造業	11	967	534	433	961	6	
飲料・たばこ・飼料製造業	2	11	8	3	11	-	
繊維工業	4	6	3	3	4	2	
木材・木製品製造業	1	3	2	1	3	-	
家具・装備品製造業	1	2	1	1	2	-	
パルプ・紙・紙加工品製造業	4	72	52	20	71	1	
印刷・同関連業	5	59	42	17	59	-	
化学工業	2	258	79	179	258	-	
石油製品・石炭製品製造業	-	-	-	-	-	-	
プラスチック製品製造業	2	12	7	5	9	3	
ゴム製品製造業	-	-	-	-	-	-	
なめし革・同製品・毛皮製造業	-	-	-	-	-	-	
窯業・土石製品製造業	5	67	55	12	63	4	
鉄鋼業	2	9	8	1	9	-	
非鉄金属製造業	1	7	5	2	7	-	
金属製品製造業	12	255	200	55	251	4	
はん用機械器具製造業	4	24	21	3	23	1	
生産用機械器具製造業	9	148	130	18	148	-	
業務用機械器具製造業	4	81	68	13	79	2	
電子部品・デバイス・電子回路製造業	-	-	-	-	-	-	
電気機械器具製造業	4	16	4	12	11	5	
情報通信機械器具製造業	-	-	-	-	-	-	
輸送用機械器具製造業	8	7,564	6,908	656	7,563	1	
その他の製造業	3	7	4	3	5	2	

平成16年、18年、19年は3人以下の事業所は含まない。

大阪府の集計結果のため、後日経済産業省から公表される数値と異なる場合がある。

資料 総合政策部情報政策課

業

12月31日現在

現金給与 総額(万円)	原材料等 使用総額 (万円)	製 造 品 出 荷 額 等 (万円)					
		総 額	製 造 品 出 荷 額	加 工 賃 収 入 額	修 理 料 収 入 額	転売収入額 (仕入商品転売収入)	その他
5,342,146	23,028,245	33,121,153	33,042,027	74,626	4,500	-	-
5,404,433	23,666,148	33,587,890	33,485,792	76,137	25,961	-	-
5,669,234	27,452,639	35,770,983	35,675,935	68,287	26,761	-	-
5,618,229	29,767,331	36,554,779	36,324,869	102,281	19,078	108,551	-
5,754,552	26,714,674	34,582,382	34,183,374	92,588	24,403	153,030	128,987
10,692	14,153	40,696	22,060	15,080	-	2,890	666
64,606	155,600	298,158	247,208	41,110	2,694	7,018	128
61,206	204,936	400,602	259,922	7,068	-	5,419	128,193
-	-	-	-	-	-	-	-
			104,141				
118,332	444,414	709,266	687,557	-	21,709	-	-
177,442	636,335	1,287,621	1,284,105	-	-	3,516	-
-	-	-	-	-	-	-	-
263,151	565,320	1,419,730	1,401,811	518	-	17,401	-
							164
31,854	175,627	237,326	235,366	1,960	-	-	-
17,352	29,886	57,178	49,541	7,637	-	-	-
-	-	-	-	-	-	-	-
-	-	-	-	-	-	-	-
-	-	-	-	-	-	-	-
24,032	102,878	149,879	122,185	16,110	-	11,584	-
130,737	599,328	1,008,745	725,442	38,145	-	116,965	128,193
6,854	15,740	25,005	18,889	3,422	2,694	-	-
76,111	202,199	388,134	363,891	2,534	21,709	-	-
33,236	104,891	163,983	163,983	-	-	-	-
-	-	-	-	-	-	-	-
1,852	11,481	17,063	15,254	1,809	-	-	-
-	-	-	-	-	-	-	-
5,089,470	24,749,271	30,740,218	30,729,346	7,982	-	2,890	-
931	1,455	3,336	2,259	575	-	-	502

45. 大阪府内市町村別事業所数、従業者数及び製造品出荷額等

単位：従業者数（人）・製造品出荷額等（万円）

12月31日現在

市町村名	平成19年			平成20年		
	事業所数	従業者数	製造品出荷額等	事業所数	従業者数	製造品出荷額等
総数	23,553	532,460	1,796,150,409	24,200	526,790	1,815,800,814
大阪市	8,090	148,272	447,229,824	8,442	147,198	458,905,558
堺市	1,804	52,771	315,422,841	1,804	53,307	330,098,752
岸和田市	439	9,441	27,953,499	463	9,042	28,309,031
豊中市	755	14,919	38,436,065	790	14,186	35,220,791
池田市	56	9,009	36,554,779	59	9,513	34,541,686
吹田市	189	6,169	27,463,140	190	5,869	27,026,193
泉大津市	206	4,815	16,362,492	218	4,905	18,423,838
高槻市	270	12,355	40,492,743	272	12,445	40,125,082
貝塚市	263	7,022	20,887,142	284	7,607	26,284,042
守口市	480	13,807	23,718,354	477	13,341	25,299,176
枚方市	342	18,621	80,353,487	357	18,690	67,778,642
茨木市	255	10,898	60,597,226	246	9,539	52,133,102
八尾市	1,841	35,027	131,933,815	1,896	34,424	139,894,321
泉佐野市	288	6,401	22,583,891	294	6,585	24,130,851
富田林市	307	7,141	15,311,553	325	7,385	16,032,541
寝屋川市	371	10,322	22,297,405	369	9,982	20,845,696
河内長野市	139	3,537	11,888,671	129	3,405	11,257,709
松原市	442	8,229	16,857,464	462	8,173	16,490,366
大東市	544	15,369	58,204,529	552	14,139	40,006,439
和泉市	464	7,556	14,060,853	476	7,839	16,871,460
箕面市	46	1,181	2,469,460	48	1,174	2,390,944
柏原市	301	10,177	30,513,498	309	10,200	29,593,497
羽曳野市	226	4,777	11,106,248	251	4,832	10,646,753
門真市	482	18,511	51,313,209	471	18,601	67,394,028
摂津市	448	12,730	35,955,435	462	12,373	32,892,966
高石市	92	3,977	49,942,880	88	3,943	55,286,173
藤井寺市	114	2,518	4,511,562	114	2,509	4,456,632
東大阪市	3,417	54,629	125,380,962	3,468	53,545	124,891,995
泉南市	143	4,009	7,589,415	146	3,863	8,292,998
四条畷市	88	1,450	3,445,603	87	1,462	3,471,897
交野市	126	3,461	8,606,124	123	3,518	9,109,708
大阪狭山市	76	2,989	8,642,393	76	3,060	10,376,007
阪南市	72	1,263	1,861,056	73	1,466	2,133,757
島本町	22	1,653	7,555,155	21	1,459	7,802,426
豊能町	14	237	236,411	12	219	220,007
能勢町	38	710	1,066,190	37	731	1,030,356
忠岡町	96	2,277	7,849,520	99	2,228	7,019,741
熊取町	71	1,696	4,056,420	72	1,561	3,749,235
田尻町	6	188	590,520	7	192	624,475
岬町	23	531	885,031	21	525	821,865
太子町	28	422	872,015	36	456	795,274
河南町	51	877	1,690,676	48	823	1,695,876
千早赤阪村	28	516	1,400,853	26	476	1,428,928

3人以下の事業所は含まない。

資料 総合政策部情報政策課

第7章 道路・公園・住宅

46. 道路の延

単位：延長（m）・面積（m²）

年 度	総 数		国 道	
	延 長	面 積	延 長	面 積
平成 17	240,657	1,708,825	17,735	338,741
18	240,314	1,704,008	17,735	339,006
19	241,548	1,751,229	17,735	340,424
20	241,548	1,751,229	17,735	340,424
21	241,079	1,765,513	17,735	340,730

道路現況調書による。面積は道路部面積である。

資料 大阪国道事務所、府土木事務所、西日本高速道路(株)関西支社、市都市建設部道路課

47. 道路の

単位：延長（m）・面積（m²）・舗装率（%）

年 度	総 数			国
	延 長	面 積	舗 装 率	延 長
平成 17 年度	231,809	1,691,868	99.0	17,735
18	231,466	1,687,051	99.0	17,735
19	233,079	1,734,745	99.0	17,735
20	233,079	1,734,745	99.0	17,735
21	233,136	1,750,862	99.0	17,735

年 度	西日本高速道路			市	
	延 長	面 積	舗装率	延 長	面 積
平成 17 年度	3,046	78,219	100.0	201,382	1,119,387
18	3,046	78,219	100.0	201,382	1,119,387
19	3,046	78,219	100.0	202,606	1,130,498
20	3,046	78,219	100.0	202,606	1,130,498
21	3,046	78,219	100.0	204,030	1,150,842

道路現況調書による。

資料 大阪国道事務所、府土木事務所、西日本高速道路(株)関西支社、市都市建設部道路課

48. 橋りよ

単位：延長（m）

年 度	総 数		国 道	
	個 数	延 長	個 数	延 長
平成 17 年度	185	7,453	30	2,429
18	185	7,453	30	2,429
19	186	7,453	30	2,429
20	186	7,453	30	2,429
21	187	7,457	30	2,429

道路現況調書による。

資料 大阪国道事務所、府土木事務所、西日本高速道路(株)関西支社、市都市建設部道路課

長 及 び 面 積

4月1日現在

府 道		西日本高速道路		市 道	
延 長	面 積	延 長	面 積	延 長	面 積
9,646	155,521	3,046	78,219	210,230	1,136,344
9,303	150,439	3,046	78,219	210,230	1,136,344
9,692	185,604	3,046	78,219	211,075	1,146,982
9,692	185,604	3,046	78,219	211,075	1,146,982
8,325	181,071	3,046	78,219	211,973	1,165,493

舗 装 状 況

4月1日現在

道		府 道			
面 積	舗 装 率	延 長	面 積	舗 装 率	
338,741	100.0	9,646	155,521	100.0	
339,006	100.0	9,303	150,439	100.0	
340,424	100.0	9,692	185,604	100.0	
340,424	100.0	9,692	185,604	100.0	
340,730	100.0	8,325	181,071	100.0	

道						
計	延 長		面 積		舗 装 率	
舗 装 率	本 舗 装	その他の舗装	本 舗 装	その他の舗装	本 舗 装	その他の舗装
98.5	193,598	7,784	1,093,994	25,393	96.3	2.2
98.5	193,598	7,784	1,093,994	25,393	96.3	2.2
98.5	194,843	7,763	1,105,100	25,398	96.3	2.2
98.5	194,843	7,763	1,105,100	25,398	96.3	2.2
98.8	196,336	7,694	1,125,516	25,326	96.6	2.2

う の 状 況

4月1日現在

府 道		西日本高速道路		市 道	
個 数	延 長	個 数	延 長	個 数	延 長
28	978	6	2,960	121	1,086
28	978	6	2,960	121	1,086
28	978	6	2,960	122	1,086
28	978	6	2,960	122	1,086
26	965	6	2,960	125	1,103

49. 都 市

単位：面積（ha）

年 度	総 数		都 市 計 画 公 園					
			街 区 公 園		近 隣 公 園		地 区	
	園 数	面 積	園 数	面 積	園 数	面 積	園 数	
平成 17 年度	125	115.86	13	5.00	4	4.75	1	
18	129	122.40	13	5.00	4	4.75	1	
19	129	122.40	13	5.00	4	4.75	1	
20	132	123.23	13	5.00	4	4.75	1	
21	133	123.24	13	5.00	4	4.75	1	

資料 都市建設部みずとみどりの課

50. 公共住宅の状況

平成21年3月末現在

年 度	総数	市営	府営	住宅供給公社	都市再生機構
平成 17 年度	3,248	368(12)	307	416	2,157
18	3,250	368(12)	307	416	2,159
19	3,528	368(14)	307	416	2,437
20	2,945	368(14)	307	416	1,854
21	2,945	368(14)	307	416	1,854

() 内数は母子住宅再掲。

資料 都市建設部空港・総務課、府住宅管理課、府住宅供給公社、独立行政法人都市再生機構

51. 家 屋 の 状 況

単位：床面積（㎡）

1月1日現在

種 別	平成18年		19		20		21		22	
	棟数	床面積	棟数	床面積	棟数	床面積	棟数	床面積	棟数	床面積
総 数	25,064	4,874,606	25,350	4,963,854	25,430	5,049,001	25,556	5,083,570	25,650	5,079,025
木 造	18,598	1,903,921	18,738	1,924,455	18,780	1,928,297	18,858	1,939,118	18,911	1,943,461
専用住宅	15,848	1,674,585	16,028	1,698,760	16,113	1,708,520	16,202	1,719,132	16,290	1,729,268
共同住宅・寄宿舎	329	81,570	323	79,837	314	77,310	318	78,134	312	74,134
併用住宅	535	59,994	530	59,248	526	58,698	523	58,367	519	57,642
農家住宅	161	17,862	161	17,861	160	17,605	160	17,605	159	17,469
事業所・銀行・店舗	216	13,215	212	13,019	207	12,733	204	12,700	200	12,581
工場・倉庫	170	18,867	174	18,655	171	16,896	172	16,791	170	16,422
その他	1,339	37,828	1,310	37,075	1,289	36,535	1,279	36,389	1,261	35,945
非木造	6,466	2,970,685	6,612	3,039,399	6,650	3,120,704	6,698	3,144,452	6,739	3,135,564
事業所・銀行・店舗・百貨店	620	452,184	613	447,759	615	460,741	613	460,610	611	448,347
住宅・アパート	4,671	1,927,633	4,788	1,997,829	4,841	2,064,503	4,877	2,084,229	4,913	2,092,159
工場・倉庫・市場	836	466,218	843	465,384	819	464,824	820	468,177	820	466,758
その他	339	124,650	368	128,427	375	130,636	388	131,436	395	128,300

概要調書による。

資料 総務部税務課

公 園

公園 面積	都市計画緑地		その他公園		1人当たり 都市公園 面積 (m ²)	都市計画墓園	
	園数	面積	園数	面積		園数	面積
3.21	3	93.72	104	9.18	11.47	1	9.20
3.21	3	100.07	108	9.37	11.93	1	9.20
3.21	3	100.07	108	9.37	11.80	1	9.20
3.21	3	100.07	111	10.20	11.87	1	9.20
3.21	3	100.07	112	10.21	11.84	1	9.20

52 . 居住世帯の有無別住宅数及び人が居住する住宅以外の建物数

平成20年10月1日現在

年次	住 宅 数								人が居住 する住宅 以外の 建物数
	総数	居住世帯あり			居住世帯なし				
		総数	同居世帯なし	同居世帯あり	総数	一時現在者のみ	空き家	建築中	
平成20年	48,160	41,740	41,380	370	6,410	50	6,300	60	50

資料 総合政策部情報政策課

53 . 住宅の種類、構造、建築の時期別住宅数

平成20年10月1日現在

住宅の種類・構造		総数 1)	昭和35年 以前	昭和36年 ～ 昭和45年	昭和46年 ～ 昭和55年	昭和56年 ～ 平成2年	平成3年 ～ 平成7年	平成8年 ～ 平成12年	平成13年 ～ 平成17年	平成18年 ～平成20 年9月
住宅総数		41,740	2,260	3,390	5,490	7,430	3,400	7,180	3,030	5,860
構造	木造	8,370	1,630	1,490	2,060	900	170	280	330	140
	防火木造	7,920	400	820	1,090	1,410	600	1,110	980	700
	鉄筋・鉄骨コンクリート造	20,570	220	1,020	1,570	4,270	1,600	4,670	1,340	4,740
	鉄骨造	4,540	20	60	690	760	1,040	1,000	320	280
	その他	350	-	-	80	80	-	130	60	-
種類	専用住宅	41,260	2,210	3,320	5,460	7,340	3,350	7,070	3,030	5,860
	店舗その他の併用住宅	480	50	70	40	80	50	110	-	-

1) 建築の時期「不詳」を含む。

資料 総合政策部情報政策課

54 . 1住宅当たり居住室数・畳数・延べ面積及び1人当たり畳数

平成20年10月1日現在

年次	住宅数 (戸)	世帯数 (世帯)	世帯人員 (人)	1住宅当たり 居住室数 (室)	1住宅当たり 畳数(畳)	1住宅当たり 延べ面積 (m ²)	1人当たり 畳数(畳)	1室当たり 人員(人)
平成20年	41,740	42,110	100,520	4.26	28.98	79.07	11.88	0.57

資料 総合政策部情報政策課

55. 世帯の収入階級・種類、住宅の所有の関係別

世帯の年間収入階級	総数	主		
		総数 1)	持ち家	借数
(その1. 普通世帯数)				
総数 ²⁾	42,050	41,740	23,660	16,920
100万円未満	1,960	1,950	530	1,420
100～200	4,190	4,190	1,210	2,990
200～300	6,220	6,140	2,830	3,310
300～400	5,710	5,650	2,760	2,890
400～500	5,320	5,250	3,350	1,910
500～600	4,310	4,270	2,660	1,620
600～700	2,780	2,760	2,340	430
700～800	2,950	2,950	2,360	600
800～900	1,430	1,400	1,060	340
900～1,000	1,670	1,670	1,420	250
1,000～1,500	2,410	2,390	2,170	220
1,500万円以上	920	920	830	80
(その2. 1世帯当たり人員)				
総数 ²⁾	2.39	2.38	2.82	1.85
100万円未満	1.49	1.48	1.69	1.41
100～200	1.53	1.53	1.76	1.43
200～300	1.76	1.76	1.98	1.57
300～400	2.08	2.07	2.15	2.00
400～500	2.53	2.52	2.73	2.16
500～600	2.79	2.78	3.02	2.39
600～700	3.05	3.05	3.05	3.02
700～800	3.42	3.42	3.67	2.42
800～900	3.33	3.34	3.52	2.76
900～1,000	3.16	3.16	3.26	2.60
1,000～1,500	3.50	3.50	3.53	3.15
1,500万円以上	3.33	3.33	3.46	2.08
(その3. 1世帯当たり室数)				
総数 ²⁾	4.23	4.24	5.32	2.72
100万円未満	2.85	2.85	4.64	2.18
100～200	3.31	3.31	5.38	2.47
200～300	3.75	3.77	5.23	2.52
300～400	4.08	4.09	5.44	2.80
400～500	4.38	4.40	5.18	3.03
500～600	4.55	4.55	5.51	2.96
600～700	5.05	5.06	5.30	3.77
700～800	4.73	4.73	5.06	3.42
800～900	4.83	4.86	5.38	3.25
900～1,000	4.88	4.88	5.02	4.11
1,000～1,500	5.46	5.48	5.56	4.61
1,500万円以上	5.94	5.94	6.18	3.61
(その4. 1世帯当たり畳数)				
総数 ²⁾	28.75	28.81	37.27	16.98
100万円未満	16.78	16.77	27.06	12.93
100～200	20.42	20.42	34.08	14.90
200～300	23.70	23.73	34.02	14.92
300～400	25.89	25.96	35.28	17.04
400～500	30.24	30.37	36.29	19.99
500～600	31.37	31.38	38.96	18.93
600～700	35.54	35.64	37.59	24.92
700～800	34.69	34.69	37.70	22.83
800～900	34.07	34.40	38.60	21.21
900～1,000	36.09	36.09	37.67	26.92
1,000～1,500	40.14	40.26	41.30	29.82
1,500万円以上	48.05	48.05	50.37	25.14

1)住宅の所有の関係「不詳」を含む。

2)世帯の年間収入階級「不詳」を含む。

資料 総合政策部情報政策課

普通世帯数、1世帯当たり人員・居住室数及び畳数

平成20年10月1日現在

世帯				同居・住宅以外の 建物に居住する世帯
公営の借家	都市再生機構	民 営 借 家	給 与 住 宅	
240	1,670	14,420	590	300
50	80	1,300	-	10
50	330	2,600	20	-
80	370	2,750	100	80
60	320	2,460	50	50
-	210	1,560	130	60
-	150	1,430	30	30
-	40	320	60	20
-	20	520	60	-
-	50	270	10	30
-	20	150	80	-
-	20	170	30	20
-	-	80	-	-
2.13	1.95	1.81	2.39	3.04
2.33	1.36	1.38	-	3.00
1.67	1.53	1.42	1.00	-
1.80	1.54	1.58	1.14	2.20
2.75	2.08	1.95	3.00	2.79
-	2.55	2.08	2.45	3.68
-	2.30	2.38	3.00	4.00
-	3.82	3.03	2.35	3.00
-	4.00	2.38	2.35	-
-	3.16	2.67	3.00	2.86
-	2.00	2.52	2.89	-
-	2.00	3.05	4.56	4.00
-	-	2.08	-	-
2.93	2.82	2.68	3.45	3.04
3.00	2.44	2.13	-	3.00
2.67	2.54	2.47	1.00	-
3.00	2.82	2.49	1.81	2.55
3.00	2.76	2.76	4.58	2.79
-	3.13	2.99	3.36	3.19
-	3.23	2.92	3.53	4.51
-	3.55	3.89	3.24	3.00
-	4.00	3.38	3.58	-
-	3.39	3.18	4.00	2.86
-	3.00	4.08	4.43	-
-	3.00	4.42	6.80	3.00
-	-	3.61	-	-
14.03	16.64	16.84	22.59	20.70
14.50	15.01	12.75	-	18.00
13.00	15.82	14.83	14.00	-
14.40	16.14	14.91	11.23	21.59
14.00	16.16	17.06	25.52	17.99
-	17.55	20.09	22.81	19.14
-	18.45	18.97	19.73	30.10
-	24.58	25.20	23.60	18.00
-	19.00	23.00	22.44	-
-	21.76	20.60	30.50	17.14
-	17.00	28.73	25.57	-
-	21.10	26.77	54.64	22.50
-	-	25.14	-	-

56．運動施設の利用状況

単位：件数(件)・人数(人)

年 度	五 月 山 体 育 館									テニスコート		猪名川運動公園	
	合計		アリーナ		多目的室		トレーニングルーム	温水プール	トレーニングルーム・温水プール	件数	人数	件数	人数
	件数	人数	件数	人数	件数	人数	人数(件数)	人数(件数)	人数(件数)				
平成 17 年度	185,407	237,870	1,152	47,290	464	8,147	51,966	61,732	66,601	8,227	38,954	1,433	105,789
18	197,951	255,684	1,264	50,418	518	9,097	57,210	66,181	72,778	9,005	42,624	1,574	102,440
19	199,939	261,606	1,182	53,962	585	9,472	60,446	67,253	70,473	10,915	50,426	1,783	131,537
20	204,935	265,148	1,193	53,608	536	8,334	60,252	71,323	71,631	12,096	58,269	1,956	127,671
21	199,508	255,849	1,207	50,286	612	7,874	58,206	70,054	69,429	11,931	57,401	2,016	130,230
4月	15,855	20,365	107	3,983	50	684	4,844	4,904	5,950	987	4,620	181	10,816
5	15,325	18,695	100	3,051	48	467	4,664	4,593	5,920	1,135	5,247	194	13,979
6	17,458	22,773	96	4,742	45	714	4,883	6,417	6,017	1,050	5,152	189	13,614
7	21,806	26,581	117	4,420	51	523	4,904	10,401	6,333	1,030	4,804	184	11,779
8	21,822	25,971	128	3,803	52	526	4,839	10,955	5,848	1,099	5,580	185	8,958
9	16,448	20,887	99	3,884	51	705	4,658	5,977	5,663	1,181	5,902	214	14,430
10	16,181	20,831	120	4,079	62	753	4,847	5,230	5,922	1,084	5,259	169	11,091
11	15,090	20,915	91	5,088	52	880	4,666	4,709	5,572	1,029	4,923	199	14,072
12	13,839	18,365	76	4,043	45	604	4,420	4,027	5,271	961	4,624	107	7,414
1	14,635	20,228	75	5,086	44	626	4,906	4,103	5,507	865	4,043	122	6,830
2	14,607	18,778	84	3,604	59	710	5,144	3,977	5,343	437	2,152	120	6,502
3	16,442	21,460	114	4,503	53	682	5,431	4,761	6,083	1,073	5,095	152	10,745

資料 財団法人池田市公共施設管理公社

57．五月山緑地都市緑化植物園利用状況

年 度	利 用 者 数(人)		開 催 回 数(回)		緑の相談件数 (件)
	緑のセンター	レストフラワーホール	展 示 会	各種講習会	
平成 17 年度	77,269	70,334	35	119	1,078
18	73,710	67,121	35	117	986
19	69,898	60,889	31	104	893
20	74,182	65,311	29	114	924
21	85,158	74,182	28	101	894

資料 財団法人池田市公共施設管理公社

第8章 電気・ガス・上下水道

58. 電灯・電力契約

単位：契約口数（口）・使用量（MWh）

年 度	電灯・電力総量		電 灯							
			定 額		従量（甲）		従量大口（乙）		その他	
	契 約 口 数	使 用 量	契 約 口 数	使 用 量	契 約 口 数	使 用 量	契 約 口 数	使 用 量	契 約 口 数	使 用 量
平成 17 年度	60,636	260,034	7,457	4,627	45,190	179,606	3,226	46,527	144	629
18	61,464	256,211	7,512	4,733	45,261	172,650	3,957	51,833	132	767
19	61,953	267,617	7,438	4,825	45,166	176,571	4,696	59,336	116	423
20	62,591	259,951	7,590	4,822	45,274	169,090	5,132	61,500	92	366
21	62,871	258,291	7,685	4,876	45,265	165,417	5,384	63,887	86	332

1) 50kW未満 2) 50kW～499kW 3) 高压（乙）500kW～1,999kW、特別高压2,000kW以上

資料 関西電力株式会社

59. ガスの業種

単位：戸数（戸）・使用量（千m³、45MJ（約10,750kcal））

年 度	総 数		家 庭 用		総 数	
	戸 数	使 用 量	戸 数	使 用 量	戸 数	使 用 量
平成 17 年度	44,225	56,382	42,303	16,425	1,922	39,957
18	44,305	55,223	42,394	16,308	1,911	38,915
19	44,802	52,751	42,887	16,224	1,915	36,527
20	44,320	49,180	42,384	15,624	1,936	33,556
21	44,658	40,045	42,710	15,622	1,948	24,422

資料 大阪ガス株式会社

60. 給水人口

年 度	総 人 口 (A) (人)	給 水 人 口 (B) (人)
平成 17 年度	101,042	100,990
18	102,578	102,526
19	103,705	103,653
20	103,845	103,793
21	104,048	103,994

資料 上下水道部経営企画課

口数及び使用量

電				力					
小		口		高圧(乙)・特別 高圧(大口)3)		業務用		その他	
低圧1)		高圧2)		契約 口数	使用 量	契約 口数	使用 量	契約 口数	使用 量
契約口数	使用量	契約口数	使用量						
3,262	24,024	1,357	4,621
3,257	21,841	1,345	4,387
3,246	22,367	1,291	4,095
3,214	20,319	1,289	3,854
3,196	20,002	1,255	3,777

別使用状況

業		務		用			
工業用		公用		医療用		商業用	
戸数	使用量	戸数	使用量	戸数	使用量	戸数	使用量
62	33,478	229	1,657	130	1,319	1,501	3,503
64	32,601	223	1,577	131	1,261	1,493	3,476
58	29,436	223	1,677	139	1,353	1,495	4,061
60	26,803	224	1,489	140	1,314	1,512	3,950
63	17,584	221	1,504	144	1,225	1,520	4,109

・戸数・栓数

年度末現在		
給水戸数 (戸)	給水栓数 (栓)	普及率(B/A) (%)
49,416	40,726	99.9
50,248	41,001	99.9
51,455	41,753	99.9
51,524	41,718	99.9
52,070	41,791	99.9

61. 取水量及び給水量

単位：m³

年 度	取 水 量				給 水 量			
	総 数	1日最大	1日最小	1日平均	総 数	1日最大	1日最小	1日平均
平成 17 年度	15,973,114	59,014	38,137	43,762	13,487,937	41,779	30,249	36,953
18	15,760,426	59,342	35,635	43,179	13,659,439	43,064	30,002	37,423
19	15,459,237	57,295	36,395	42,238	13,759,137	42,571	31,027	37,593
20	14,919,106	51,483	34,629	40,872	13,562,329	42,204	30,478	37,145
21	15,342,949	55,593	28,923	42,035	13,528,053	41,399	30,802	37,063
4月	1,241,863	44,215	38,232	41,395	1,112,595	38,947	34,225	37,087
5	1,297,825	45,299	38,115	41,865	1,152,060	39,501	34,093	37,163
6	1,319,502	55,593	39,871	43,983	1,172,022	40,578	36,264	39,067
7	1,362,541	46,347	40,907	43,953	1,203,473	41,333	36,621	38,822
8	1,364,556	55,482	38,112	44,018	1,203,481	41,260	35,305	38,822
9	1,313,133	46,796	40,650	43,771	1,166,758	41,399	36,298	38,892
10	1,310,631	44,401	39,917	42,278	1,162,916	39,497	36,006	37,513
11	1,248,731	44,627	39,603	41,624	1,110,681	38,366	34,646	37,023
12	1,276,732	43,007	38,982	41,185	1,146,442	38,477	34,974	36,982
1	1,240,218	42,117	35,907	40,007	1,067,646	37,277	30,802	34,440
2	1,131,199	45,008	36,287	40,400	970,827	37,545	32,400	34,672
3	1,236,018	46,066	28,923	39,872	1,059,152	37,371	32,311	34,166

取水量は豊能町分を含む。

資料 上下水道部浄水課

63. 公 共 下 水

年 度	計画処理面積 (ha)	処 理 面 積 (ha)	計画処理人口 (人)
平成 17 年度	1,116	1,038	104,800
18	1,116	1,038	104,800
19	1,116	1,038	104,800
20	1,104	1,038	104,800
21	1,115	1,078	104,800

特定環境保全公共下水道を含む。

資料 上下水道部下水道工務課

62. 用途別給水栓数及び使用水量

単位：延栓数（栓）・年間使用量（m³）

年 度	総 数	一 般 用	湯 屋 用	臨 時 用	
平成 17 年度	延 栓 数	587,234	585,065	118	2,051
	年 間 使 用 水 量	12,203,941	12,103,863	54,715	45,363
18	延 栓 数	594,061	591,790	108	2,163
	年 間 使 用 水 量	12,361,260	12,275,533	48,959	36,768
19	延 栓 数	601,519	599,614	108	1,797
	年 間 使 用 水 量	12,452,887	12,381,195	47,725	23,967
20	延 栓 数	606,027	604,314	108	1,605
	年 間 使 用 水 量	12,271,222	12,206,095	42,690	22,437
21	延 栓 数	605,822	604,414	108	1,300
	年 間 使 用 水 量	12,242,444	12,179,026	43,338	20,080

資料 上下水道部営業課

道 の 状 況

現住人口（A） （人）	処理人口（B） （人）	年度末現在
		普及率（B/A） （%）
101,042	100,926	99.9
102,578	102,462	99.9
103,705	103,589	99.9
103,845	103,732	99.9
104,048	103,935	99.9

64. 下水処理状況

単位：処理量 (m³)・BOD平均 (mg/リットル)

年 月	処 理 量	流入水BOD平均	放流水BOD平均	し尿処理量
平成 17 年度	16,487,285	120	6.8	635
18	18,580,486	110	6.3	670
19	17,533,229	130	5.3	553
20	19,225,891	180	5.7	602
21	20,166,585	120	6.3	542
平成20年 4 月	1,652,826	130	6.3	60
5	1,744,086	180	9.3	64
6	1,858,030	56	6.0	52
7	1,675,710	110	3.9	61
8	1,567,153	150	3.0	57
9	1,576,532	120	5.9	43
10	1,543,132	150	3.4	40
11	1,353,426	240	3.7	34
12	1,399,480	320	5.1	51
1	1,388,175	260	8.7	40
2	1,668,916	210	4.6	40
3	1,798,425	200	8.5	59
平成21年 4 月	1,510,844	200	9.6	61
5	1,538,310	83	8.9	47
6	1,730,828	120	5.1	54
7	2,188,097	110	4.8	38
8	1,976,738	110	2.9	40
9	1,560,938	150	4.5	48
10	1,735,232	120	4.1	42
11	1,743,300	100	4.4	38
12	1,452,156	140	6.7	53
1	1,287,244	140	9.7	38
2	1,537,127	100	7.1	31
3	1,905,771	95	7.4	53

資料 上下水道部下水処理場

第9章 運輸・通信

65. 自

動

単位：台

年次	総数	乗用					
		計	普通車		小型四輪車		
			営業用	自家用	営業用	自家用	
平成 18 年	26,165	23,944	36	10,289	57	13,562	
19	25,017	23,127	39	10,325	58	12,705	
20	25,714	23,757	35	10,598	58	13,066	
21	25,205	23,273	33	10,505	68	12,667	
22	25,143	23,277	26	10,657	129	12,465	

年次	ラック							
	特種		貨物兼乗用車		けん引車		被けん	
	営業用	自家用	営業用	自家用	営業用	自家用	営業用	
平成 18 年	33	89	5	628	45	-	41	
19	33	71	4	554	45	-	39	
20	37	93	4	561	42	-	33	
21	35	95	6	562	44	-	34	
22	36	91	7	522	27	-	23	

資料 豊能府税事務所

66. 軽

自

単位：台

年次	総数	原動機付自転車			
		計	50cc以下	51cc～90cc	91cc～125cc
平成 18 年	23,283	11,695	9,960	543	1,192
19	23,189	11,709	9,880	507	1,322
20	23,380	11,560	9,680	471	1,409
21	23,553	11,576	9,559	461	1,556
22	23,429	11,437	9,312	435	1,690

減免件数は含まない。

資料 総務部税務課

車 数

4月1日現在

車				ト				
電気自動車		ロータリー自動車		計	普通		小型	
営業用	自家用	営業用	自家用		営業用	自家用	営業用	自家用
-	-	-	-	1,867	173	297	6	547
-	-	-	-	1,621	164	236	5	464
-	-	-	-	1,620	152	221	4	466
-	-	-	-	1,611	135	236	3	454
-	-	-	-	1,552	132	240	6	461

引車 自家用	バス				特種自動車		小型三輪車	
	計	一般乗合用	その他		営業用	自家用	営業用	自家用
			観光貸切用	自家用				
3	172	102	30	40	23	159	-	-
6	157	96	28	33	25	87	-	-
7	167	99	25	43	29	141	-	-
7	160	100	16	44	29	132	-	-
7	154	94	17	43	31	129	-	-

動 車 数

4月1日現在

軽 自 動 車							小型二輪 251cc以上	小型特殊
計	二輪車 (126cc ~250cc)	三輪車	軽四乗用		軽四貨物			
			営業用	自家用	営業用	自家用		
10,283	1,554	2	2	5,423	254	3,048	1,198	107
10,182	1,662	2	2	5,324	261	2,931	1,196	102
10,537	1,712	3	1	5,671	267	2,883	1,180	103
10,646	1,678	3	4	5,901	264	2,796	1,233	98
10,712	1,695	3	4	6,032	253	2,725	1,192	88

67. 市

内

単位：台

調 査 地 点	総 数
国 道 1 7 3 号 木部交差点	28,969
” 中橋交差点	2,892
国 道 1 7 6 号 及 び 市 道 本 町 通 り 線 西本町交差点	29,127
国 道 1 7 6 号 及 び 市 道 栄 町 通 り 線 池田駅前交差点	24,409
市道池田南第41号線 池田駅前ロータリー入口	2,983
国 道 1 7 6 号 城南3丁目交差点	26,827
” 荘園口東交差点	22,023
市道石橋駅西口線 石橋193リハティハウス前	2,087
国 道 1 7 6 号 側 道 及 び 市 道 石 橋 第 2 1 号 線 石橋駅東口付近	2,826

調査時期 平成16年7月21日・22日のうち1日 調査時間 午前7時～午後7時

資料 都市建設部交通課

68. 中国自動車道中国豊中・中国

単位：台

年 度	出入口 総数	入 口				
		総数	軽自動車等	普通車	中型車	大型車
平 成 17 年度	16,069,762	8,175,002	626,117	6,175,220	650,473	643,046
18	16,282,113	8,309,323	681,182	6,235,062	665,443	649,279
19	16,229,169	8,319,021	719,593	6,201,639	668,592	649,229
20	12,609,499	6,228,024	518,117	4,812,299	423,220	411,234
21	12,684,252	-	-	-	-	-

平成21年度より出入口総数のみ資料提供。

資料 西日本高速道路(株)関西支社

交 通 量

動力付二輪車	自 動 車
3,158	25,811
270	2,622
3,618	25,509
3,279	21,130
230	2,753
3,324	23,503
2,530	19,493
741	1,346
652	2,174

池田インターチェンジの利用状況

特 大 車	出 口					
	総 数	軽自動車等	普 通 車	中 型 車	大 型 車	特 大 車
80146	7,894,760	611,406	5,955,596	629,354	623,811	74,593
78357	7,972,790	657,931	5,980,722	637,225	625,287	71,625
79968	7,910,148	688,841	5,908,348	630,976	610,811	71,172
63154	6,381,475	512,902	4,982,205	413,549	412,857	59,962
-	-	-	-	-	-	-

69. 大阪国際空港

年次	着陸回数(回)	旅客数(人)		
		総数	乗客	降客
平成 17 年	66,259	18,948,300	9,508,091	9,440,209
18	65,413	17,050,440	8,592,212	8,458,228
19	63,908	16,238,849	8,184,389	8,054,460
20	65,041	15,632,777	7,872,295	7,760,482
21	65,386	14,562,851	7,335,127	7,227,724

資料 大阪航空局大阪空港事務所

70. 航空機別

単位：回

年月	総数		ジェット
	総数	1日平均	総数
平成 17 年	66,259	181	49,083
18	65,413	179	45,971
19	63,908	175	43,447
20	65,041	178	42,846
21	65,386	179	42,598
1月	5,404	174	3,648
2	4,759	170	3,149
3	5,558	179	3,563
4	5,307	177	3,454
5	5,440	175	3,526
6	5,342	178	3,417
7	5,696	184	3,732
8	5,945	192	3,978
9	5,332	178	3,439
10	5,462	176	3,513
11	5,379	179	3,458
12	5,762	186	3,721

資料 大阪航空局大阪空港事務所

航空機輸送状況

航空機貨物取扱量 (t)			航空機郵便物取扱量 (t)		
総数	発送	到着	総数	発送	到着
154,413	67,954	86,458	27,600	14,311	13,288
145,364	61,041	84,323	21,175	11,101	10,074
137,439	57,251	80,188	18,552	10,092	8,460
133,405	57,920	75,485	12,623	6,280	6,343
128,207	56,804	71,403	10,155	4,892	5,263

着陸状況

機	その他	
	総数	1日平均
1日平均		
134	17,176	47
125	19,442	53
119	20,461	56
117	22,195	60
116	22,788	62
118	1,756	57
112	1,610	58
115	1,995	64
115	1,853	62
114	1,914	62
114	1,925	64
120	1,964	63
128	1,967	63
115	1,893	63
113	1,949	63
115	1,921	64
120	2,041	66

71. 阪急電車 1 日平均乗降客数 (池田・石橋駅)

単位：人

年次	池田駅					
	総数		定期外		定期	
	乗客	降客	乗客	降客	乗客	降客
平成 17 年	28,172	27,731	13,612	13,457	14,560	14,274
18	27,543	27,327	13,704	13,459	13,839	13,868
19	27,053	26,966	13,208	13,306	13,845	13,660
20	26,766	26,926	13,285	13,439	13,481	13,487
21	27,835	27,711	13,759	13,837	14,076	13,874

年次	石橋駅					
	総数		定期外		定期	
	乗客	降客	乗客	降客	乗客	降客
平成 17 年	28,928	28,025	12,440	12,556	16,488	15,469
18	27,631	26,755	12,373	12,308	15,258	14,447
19	26,751	26,181	12,675	12,505	14,076	13,676
20	26,312	26,247	12,233	12,365	14,079	13,882
21	27,005	26,632	12,457	12,353	14,548	14,279

資料 阪急電鉄株式会社

72. 阪急バス運輸状況

年次	1) 営業キロ数(km)	2) 停留所数	3) 車両保有台数(台)	4) 1 日 平均 乗 降 客 数 (人)		
				総数	乗客	降客
平成 15 年	41.0	68	53
18	40.9	68	49
19	40.9	68	50	18,172	9,083	9,089
20	40.9	68	50
21	43.5	75	55

各年 11 月実施交通量調査による。調査路線は池田市内線のみ。東能勢線は含まない。

1)、2)、3)平成 19、20、21 年は 3 月末現在。

4)平成 15、18、20、21 年は乗降客数の調査は行っていない。

資料 阪急バス株式会社

73. 電 話 施 設

年 度	加 入 電 話				INSネット64・INSネット64511(回線)		
	総 数	事務用	住宅用	ビツ電話	総 数	事務用	住宅用
平成 17 年度	37,338	6,412	30,865	61	4,158	2,953	1,205
18	32,974	5,882	27,040	52	3,721	2,780	941
19	28,873	5,331	23,492	50	3,257	2,517	740
20	25,529	4,984	20,515	30	2,906	2,308	598
21	22,591	4,666	17,897	28	2,592	2,110	482

年 度	INSネット1500 (回線)	公 衆 電 話 (個)				プッシュ回線 (回線)	キャッチホン (回線)
		総 数	アナログ	デジタル	ICカード		
平成 17 年度	19	309	241	68	-	19,839	7,402
18	18	292	227	65	-	17,773	6,034
19	22	259	196	63	-	15,610	4,901
20	21	237	180	57	-	13,773	3,947
21	20	215	161	54	-	12,225	3,275

資料 NTT西日本大阪支店

74. 市内郵便局施設状況

年 次	郵 便 局			切手類 販売所	ポスト類	郵便私書箱	
	総 数	普 通	特定局			設備数	貸与数
平成 17 年	13	1	12	71	91	100	63
18	13	1	12	75	92	100	63
19	13	1	12	75	92	50	48
20	13	1	12	75	92	50	50
21	13	1	12	75	92	50	50

資料 池田郵便局

75 . 内国郵便物取扱件数

単位：千通

年次	総数		普通郵便		書留
	引受	配達	引受	配達	引受
平成 17 年	8,156	17,903	7,586	16,329	70
18	8,391	17,864	7,920	17,172	7
19	7,768	18,103	6,954	17,347	81
20	9,173	16,992	8,919	16,337	46
21	8,052	16,580	7,760	15,863	78

年次	郵便	普通速達		小包	
	配達	引受	配達	引受	配達
平成 17 年	240	114	139	96	183
18	242	112	137	100	185
19	325	109	136	91	195
20	297	110	135	98	223
21	301	109	135	105	281

資料 池田郵便局

76 . 国際郵便物取扱件数

単位：千通

年次	総数		航空		船便	
	引受	配達	引受	配達	引受	配達
平成 17 年	37	32	35	30	1	1
18	39	32	32	27	1	1
19	31	27	30	26	1	1
20	31	27	30	26	1	1
21	31	27	30	26	1	1

資料 池田郵便局

第 10 章 金 融

77. 中 小 企 業

単位:件数(件)・金額(万円)

年 度	総 額									
	申 込			決 定 3)						
	件 数	金 額	件 数	金 額	件 数	金 額				
平成 17 年度	55	(6)	17,093	(2,050)	32	8,564				
18	53	(4)	22,508	(1,100)	34	10,551				
19	43	(8)	16,486	(2,970)	28	8,540				
20	47	(2)	19,939	(850)	30	9,157				
21	38	(3)	16,207	(690)	21	6,647				
年 度	池田市無担保無保証人事業資金				大阪府中小					
	申 込		決 定		申 込					
	件 数	金 額	件 数	金 額	件 数	金 額				
平成 17 年度	28	(4)	7,705	(1,150)	24	6,305	17	(-)	6,229	(-)
18	20	(2)	5,110	(500)	14	3,330	11	(-)	9,127	(-)
19	11	(1)	2,630	(300)	10	2,280	7	(-)	4,476	(-)
20	-	-	-	-	-	-	12	(-)	6,980	(-)
21	-	-	-	-	-	-	14	(-)	7,300	(-)

()内は取り下げ。

1) 池田市受付分

2) 12年度からデータなし。

3) 2)により市制度のみ。

資料 市民生活部地域活性課

融 資 状 況

池 田 市 中 小 企 業 事 業 資 金					
申 込			決 定		
件 数		金 額	件 数		金 額
10	(2)	3,159 (900)	8		2,259
22	(2)	8,271 (600)	20		7,221
14	(2)	5,960 (900)	12		4,860
-		-	-		-
-		-	-		-

企業事業資金 1)		池田市中小企業融資制度(大阪府市町村連携型)			
決 定 2)		申 込		決 定	
件 数	金 額	件 数	金 額	件 数	金 額
-	-	-	-	-	-
-	-	-	-	-	-
-	-	11 (5)	3,420 (1,770)	6	1,400
-	-	35 (2)	12,959 (850)	33	1,046
-	-	24 (3)	8,907 (690)	21	6,647

78. 金融機関の状況

年 度	総 数	銀 行	信 用 金 庫	農 業 協 同 組 合	年度末現在
					そ の 他
平成 17 年度	20	12	3	5	0
18	18	10	3	5	0
19	16	11	3	2	0
20	16	11	3	2	0
21	16	11	3	2	0

資料 総合政策部情報政策課

第 11 章 市 民 生 活

79. 消費者物価指数

平成17年 = 100

年 月	総 合		食 料		住 居		光熱・水道		家具・家事用品	
	大阪市	全 国	大阪市	全 国	大阪市	全 国	大阪市	全 国	大阪市	全 国
平成 16 年 平均	101.0	100.3	101.2	100.9	101.1	100.1	100.4	99.2	102.8	102.4
17	100.0	100.0	100.0	100.0	100.0	100.0	100.0	100.0	100.0	100.0
18	100.1	100.3	101.0	100.5	100.1	100.0	101.4	103.6	97.3	97.9
19	100.0	100.3	100.9	100.8	99.5	99.8	101.8	104.4	96.8	96.3
20	100.7	101.7	102.8	103.4	98.6	100.0	105.5	110.7	97.1	96.0
21	100.0	100.3	102.9	103.6	97.7	99.8	104.5	106.1	94.0	93.9
平成20年 1 月	99.7	100.7	101.2	101.5	98.7	99.9	103.3	108.0	96.6	95.8
2	99.7	100.5	101.4	101.4	98.7	99.9	103.3	108.0	96.5	95.6
3	100.1	101.0	101.9	102.1	98.7	99.9	103.3	108.1	96.4	95.8
4	100.4	100.9	102.1	102.6	98.7	99.9	104.9	109.2	97.0	96.0
5	100.7	101.7	102.4	103.3	98.7	99.9	104.9	109.6	97.0	96.1
6	100.9	102.2	103.1	104.0	98.6	100.0	105.1	111.1	96.9	95.9
7	100.9	102.4	102.9	103.8	98.6	100.0	106.9	113.6	97.8	96.2
8	101.0	102.7	103.0	104.3	98.5	100.0	107.0	114.3	97.1	95.7
9	101.3	102.7	103.8	104.5	98.1	100.0	106.8	113.8	98.5	96.1
10	101.5	102.6	104.2	105.0	98.6	100.0	107.4	113.3	97.5	96.4
11	101.0	101.7	103.5	104.3	98.5	100.0	106.6	110.9	97.4	96.3
12	100.8	101.3	103.8	104.5	98.3	100.0	106.4	109.0	96.9	96.1
平成21年 1 月	100.4	100.7	103.6	104.9	98.2	99.9	109.4	110.5	97.8	96.2
2	100.2	100.4	103.1	104.0	98.1	99.8	109.4	110.4	96.8	95.8
3	100.6	100.7	102.8	104.3	98.5	99.8	109.4	109.8	96.5	95.2
4	100.7	100.8	103.5	104.2	97.8	99.8	109.7	109.4	96.5	95.1
5	100.4	100.6	103.5	104.3	97.8	99.8	105.7	106.3	95.2	94.6
6	100.3	100.4	103.5	103.8	97.8	99.8	104.1	105.3	95.5	94.3
7	99.4	100.1	102.3	103.1	96.9	99.8	102.7	104.4	94.0	93.4
8	99.9	100.4	103.0	104.2	98.4	99.8	101.7	103.9	92.5	92.7
9	99.9	100.4	103.4	104.0	98.3	99.8	100.5	103.4	91.5	92.7
10	99.5	100.0	102.2	102.9	97.5	99.7	100.1	103.1	91.6	92.7
11	99.2	99.8	102.0	102.1	96.6	99.7	100.3	103.2	90.5	92.3
12	99.1	99.6	101.8	101.9	96.6	99.6	100.7	103.7	90.0	91.5

「消費者物価指数」による。

資料 大阪府総務部統計課

(10大費目指数)

被服及び履物		保健医療		交通・通信		教 育		教養娯楽		諸 雑 費	
大阪市	全 国	大阪市	全 国	大阪市	全 国	大阪市	全 国	大阪市	全 国	大阪市	全 国
99.6	99.3	100.4	100.4	102.3	99.7	98.1	99.3	100.9	100.9	99.8	99.7
100.0	100.0	100.0	100.0	100.0	100.0	100.0	100.0	100.0	100.0	100.0	100.0
100.4	100.8	98.6	99.4	99.3	100.3	100.4	100.7	98.2	98.5	101.2	100.9
101.5	101.4	98.9	99.7	99.3	100.4	101.3	101.4	96.7	97.2	102.4	101.7
101.8	101.9	99.6	99.4	100.4	102.4	102.2	102.1	95.8	96.7	102.1	102.1
101.8	101.0	101.2	99.3	97.6	97.4	105.4	103.0	93.7	94.3	100.9	101.7
95.8	97.9	99.5	99.7	100.3	102.5	101.6	101.6	95.3	96.0	101.6	102.0
94.7	95.5	99.4	99.6	100.1	102.0	101.6	101.7	95.3	95.6	101.6	102.0
100.9	99.4	99.5	99.6	100.2	102.4	101.6	101.7	95.5	96.2	101.5	101.9
104.6	103.2	99.6	99.5	98.4	98.8	102.4	102.3	96.0	96.6	102.5	102.0
103.9	103.8	99.5	99.5	100.5	102.7	102.4	102.3	96.2	96.9	102.6	101.9
104.2	103.6	99.7	99.4	101.4	104.4	102.4	102.3	95.1	96.6	102.6	102.1
98.7	99.6	99.6	99.4	102.3	105.9	102.4	102.3	95.7	97.1	101.6	102.1
96.3	97.9	99.5	99.3	102.7	106.4	102.4	102.3	97.4	98.6	101.8	102.2
105.1	104.3	99.7	99.5	101.8	104.6	102.4	102.2	96.3	97.4	101.8	102.2
105.7	105.5	99.8	99.4	100.6	102.8	102.4	102.3	96.2	97.2	102.8	102.2
106.1	106.0	99.6	99.2	98.8	99.4	102.4	102.3	95.5	96.2	102.6	102.2
106.0	105.6	99.5	99.1	97.7	97.4	102.4	102.3	95.1	96.3	102.4	101.9
96.1	97.1	101.4	99.8	97.0	96.0	102.4	102.3	93.9	94.7	102.8	101.9
96.6	95.3	101.1	99.6	97.2	96.4	102.6	102.7	93.4	94.4	101.7	101.9
103.2	98.9	101.1	99.7	97.5	96.9	102.6	102.5	94.2	95.1	101.5	101.7
105.0	102.9	100.7	99.2	97.3	96.8	106.3	103.1	94.0	94.5	100.8	101.8
105.0	103.7	100.9	99.3	97.4	97.0	106.3	103.2	93.9	94.5	100.9	101.7
104.1	103.2	100.9	99.1	97.6	97.5	106.3	103.2	93.5	94.1	100.7	101.7
98.8	98.9	101.2	99.4	98.0	98.1	106.3	103.2	93.6	94.3	100.7	101.5
97.4	97.3	101.2	99.3	97.9	98.3	106.3	103.2	95.1	95.6	100.7	101.5
102.9	103.1	101.1	99.2	97.8	98.2	106.3	103.1	93.6	94.3	100.4	101.6
104.1	104.0	101.3	99.0	97.9	98.1	106.3	103.1	93.3	93.8	100.3	101.6
104.6	104.3	101.8	99.1	97.8	97.8	106.3	103.1	92.8	93.2	100.4	101.5
104.2	103.6	101.5	98.6	97.9	97.9	106.3	103.1	92.8	93.1	100.4	101.4

80. 消費者物価

平成17年 = 100

分 類	ウエイト	19年度平均	20年度平均	21年度平均
総 合	10,000	100.0	100.8	99.4
食 料	2,828	101.1	103.2	102.6
穀 類	264	98.3	103.7	102.9
魚 介 類	265	100.6	102.1	99.0
肉 類	254	104.2	105.4	102.1
乳 卵 類	117	99.3	105.2	106.5
野 菜 ・ 海 藻	327	101.1	101.2	101.9
果 物	96	106.1	102.0	95.9
油 脂 ・ 調 味 料	110	101.4	105.9	106.6
菓 子 類	222	103.1	107.9	110.4
調 理 食 品	342	100.6	102.7	102.5
飲 料	145	97.9	95.9	93.1
酒 類	129	97.5	100.5	98.6
外 食	556	102.1	103.8	104.5
住 居	2,148	99.3	98.5	96.6
家 賃	1,984	99.2	98.2	96.3
設 備 修 繕 ・ 維 持	163	100.3	101.0	100.0
光 熱 ・ 水 道	697	102.2	107.0	102.5
電 気 代	327	99.3	102.8	99.7
ガ ス 代	222	106.4	115.4	107.7
他 の 光 熱	10	137.8	155.4	112.9
上 下 水 道 料	139	100.0	100.0	100.0
家具 ・ 家事用品	306	96.7	97.3	91.8
家 庭 用 耐 久 材	105	91.7	88.6	79.2
室 内 装 飾 品	27	98.6	98.3	88.1
寢 具 類	19	102.7	106.7	101.5
家 事 雑 貨	70	97.1	99.5	97.2
家 事 用 消 耗 品	72	100.7	104.9	103.1
家 事 サ ー ビ ス	14	98.5	97.2	95.4
被 服 及 び 履 物	433	101.7	102.2	101.3
衣 料	202	101.2	101.5	99.8
和 服	20	103.5	104.0	103.8
洋 服	182	101.0	101.2	99.4
シャツ・セーター・下着類	121	101.8	102.7	102.8
シャツ・セーター類	82	103.0	104.5	105.1
下 着 類	40	99.2	99.1	97.9
履 物 類	49	101.5	103.4	101.7
他 の 被 服 類	35	103.9	102.3	101.0
被 服 関 連 サ ー ビ ス	26	101.7	103.4	104.7
保 健 医 療	466	99.1	100.0	101.2
医 薬 品	111	97.6	97.4	95.4
保 健 医 療 用 品 器 具	78	94.6	94.9	93.3
保 健 医 療 サ ー ビ ス	277	101.0	102.5	105.7

指数（大阪市）

21年 4月	5月	6月	7月	8月	9月	10月	11月	12月	22年 1月	2月	3月
100.7	100.4	100.3	99.4	99.9	99.9	99.5	99.2	99.1	98.5	97.8	97.7
103.5	103.5	103.5	102.3	103.0	103.4	102.2	102.0	101.8	102.3	102.1	101.1
104.4	104.1	104.3	104.1	103.2	103.1	102.3	102.5	102.2	101.8	101.9	100.9
102.7	102.3	103.0	101.7	98.9	99.0	98.9	98.4	97.6	96.5	95.7	93.3
102.8	102.4	101.9	101.8	102.2	102.5	102.6	102.7	103.2	102.4	102.0	99.0
106.9	105.8	105.6	104.2	105.5	107.7	106.9	107.3	107.4	106.3	107.4	107.0
105.8	102.6	102.9	98.4	105.2	106.2	99.4	98.3	97.7	103.2	101.8	100.8
91.0	105.9	107.4	95.1	99.3	102.3	98.2	92.0	91.2	90.8	89.6	88.0
107.5	105.6	105.8	104.6	105.0	107.6	106.7	107.0	106.7	108.0	106.8	108.0
110.1	110.7	110.5	110.6	110.6	110.4	109.8	110.9	110.5	110.7	109.7	110.1
102.6	103.1	101.8	102.5	102.7	102.5	102.3	101.9	102.0	102.9	104.1	101.6
93.4	92.8	93.1	92.6	92.5	92.5	92.4	93.1	93.0	94.5	93.7	93.4
99.7	99.5	99.5	99.4	98.1	97.9	98.0	98.1	98.2	98.3	98.2	98.2
104.5	104.5	104.7	104.6	104.6	104.6	104.6	104.6	104.5	104.2	104.2	104.4
97.8	97.8	97.8	96.9	98.4	98.3	97.5	96.6	96.6	95.5	93.1	92.9
97.6	97.6	97.6	96.7	98.3	98.1	97.3	96.3	96.3	95.2	92.6	92.3
100.4	100.3	99.8	100.0	100.1	100.2	100.0	99.9	99.9	99.7	99.8	99.9
109.7	105.7	104.1	102.7	101.7	100.5	100.1	100.3	100.7	101.1	101.5	102.0
105.7	101.7	100.5	99.7	99.1	98.3	98.1	98.3	98.7	98.7	98.9	99.1
121.8	115.0	111.6	108.3	106.1	103.6	102.7	102.9	103.5	104.6	105.6	106.9
109.1	108.7	109.4	111.9	110.0	111.8	111.8	112.9	115.2	115.2	119.5	118.7
100.0	100.0	100.0	100.0	100.0	100.0	100.0	100.0	100.0	100.0	100.0	100.0
96.5	95.2	95.5	94.0	92.5	91.5	91.6	90.5	90.0	88.8	87.7	87.5
87.1	85.6	85.3	83.6	80.9	78.7	79.1	77.4	75.5	73.0	72.5	71.3
94.3	93.2	92.9	91.8	90.8	89.9	90.0	84.3	84.3	82.1	82.0	81.2
107.8	106.5	107.0	104.2	97.8	97.6	99.7	100.3	101.8	99.2	98.5	97.0
99.2	98.4	98.6	97.1	96.4	96.6	96.4	96.8	97.4	97.6	94.0	97.5
105.7	103.9	105.4	103.9	104.3	103.6	102.9	102.2	101.9	101.9	101.5	100.0
95.4	95.4	95.4	95.4	95.4	95.4	95.4	95.4	95.4	95.4	95.4	95.4
105.0	105.0	104.1	98.8	97.4	102.9	104.1	104.6	104.2	96.0	93.9	99.0
104.3	104.5	103.2	97.3	95.4	101.8	104.4	105.5	104.0	91.7	88.5	97.1
103.8	103.8	103.8	103.8	103.8	103.8	103.8	103.8	103.8	103.8	103.8	103.8
104.4	104.5	103.1	96.6	94.5	101.6	104.5	105.6	104.1	90.4	86.9	96.4
107.6	107.6	106.6	99.4	98.6	105.7	105.6	104.8	104.8	97.4	96.6	98.5
111.4	111.4	110.1	99.5	99.2	109.7	109.6	108.3	108.4	97.8	96.5	99.4
99.5	99.7	99.3	99.1	97.3	97.4	97.3	97.6	97.6	96.7	96.6	96.5
103.3	102.5	102.5	102.8	99.6	100.2	99.2	100.6	102.8	102.8	102.6	101.9
102.6	103.3	102.5	96.4	96.2	101.4	103.6	104.6	104.7	99.1	95.6	102.5
104.0	104.0	104.0	104.0	104.0	105.1	105.1	105.1	105.1	105.1	105.1	105.2
100.7	100.9	100.9	101.2	101.2	101.1	101.3	101.8	101.5	101.4	100.9	101.1
95.0	95.2	95.4	96.5	96.5	96.4	96.7	95.8	94.7	94.4	93.7	94.2
93.8	94.0	93.7	93.4	93.5	93.4	93.6	93.6	93.6	93.3	91.4	92.2
104.8	105.2	105.2	105.2	105.2	105.2	105.2	106.4	106.4	106.4	106.4	106.4

80. 消費者物価

分類	ウェイト	19年度平均	20年度平均	21年度平均
交通・通信	1,100	99.6	99.7	97.8
交通	264	99.9	100.2	99.3
自動車等関係費	472	103.3	103.0	99.5
通信	364	94.6	95.0	94.5
教育	416	101.6	102.4	106.3
授業料等	298	101.4	102.4	107.6
教科書・学習参考書	7	101.6	102.8	108.8
補習教育	111	102.2	102.7	102.9
教養娯楽	1,018	96.4	95.4	93.0
教養娯楽用耐久材	116	68.2	55.6	45.1
教養娯楽用品	199	96.1	96.2	95.0
書籍他の印刷物	161	100.6	101.0	101.2
教養娯楽サービス	543	101.2	102.0	100.1
諸雑費	589	102.3	102.2	100.5
理美容サービス	130	97.0	97.2	93.5
理美容用品	137	99.8	98.8	97.0
身の回り用品	79	112.4	113.0	109.1
たばこ	64	109.2	109.2	109.2
その諸雑貨	179	101.2	101.2	101.4

「消費者物価指数」による。
資料 大阪府総務部統計課

81. たばこ

単位：本数(千本)・金額(千円)

	平成17年	18年	19年	20年	21年
本数	186,793	176,222	162,862	154,807	149,499
金額	554,243	545,930	534,954	508,421	490,829

たばこの金額は、たばこ税額である。
資料 総務部税務課

指数（大阪市）（つづき）

21年 4月	5月	6月	7月	8月	9月	10月	11月	12月	22年 1月	2月	3月
97.3	97.4	97.6	98.0	97.9	97.8	97.9	97.8	97.9	97.9	97.9	98.1
99.4	99.3	98.9	99.5	100.2	99.0	99.2	98.9	99.3	99.3	98.9	99.5
97.9	98.2	99.1	99.5	99.5	99.9	100.0	100.0	100.0	99.8	100.2	100.3
95.2	94.9	94.9	94.9	94.2	94.2	94.2	94.2	94.3	94.3	94.2	94.2
106.3	106.3	106.3	106.3	106.3	106.3	106.3	106.3	106.3	106.3	106.3	106.3
107.6	107.6	107.6	107.6	107.6	107.6	107.6	107.6	107.6	107.6	107.6	107.6
108.8	108.8	108.8	108.8	108.8	108.8	108.8	108.8	108.8	108.8	108.8	108.8
102.9	102.9	102.9	102.9	102.9	102.9	102.9	102.9	102.9	102.9	102.9	102.9
94.0	93.9	93.5	93.6	95.1	93.6	93.3	92.8	92.8	91.3	91.5	91.1
49.7	49.4	48.2	46.8	47.3	47.0	46.3	45.2	43.1	40.9	41.2	35.8
96.9	96.5	96.7	96.2	97.2	95.0	94.0	93.6	93.9	93.3	93.7	92.8
101.3	101.1	101.2	101.1	101.2	101.2	101.1	101.2	101.2	101.3	101.3	101.2
100.2	100.3	99.6	100.5	102.7	100.7	100.8	100.1	100.4	98.3	98.5	99.4
100.8	100.9	100.7	100.7	100.7	100.4	100.3	100.4	100.4	100.3	100.6	99.7
94.0	94.0	93.3	93.3	94.0	93.3	93.3	93.3	93.7	93.7	93.7	92.7
97.6	98.0	97.4	97.3	96.8	96.7	96.4	96.6	96.1	96.2	96.8	97.6
109.6	109.7	110.0	110.2	110.0	108.8	108.6	109.7	109.6	108.9	110.2	103.3
109.2	109.2	109.2	109.2	109.2	109.2	109.2	109.2	109.2	109.2	109.2	109.2
101.4	101.4	101.4	101.4	101.4	101.4	101.4	101.4	101.4	101.4	101.4	101.4

消 費 高

21年 1月	2月	3月	4月	5月	6月	7月	8月	9月	10月	11月	12月
13,604	11,597	11,425	12,546	12,610	12,268	12,603	13,311	12,058	12,503	13,235	11,739
44,659	38,081	37,515	41,183	41,405	40,284	41,385	43,686	39,583	41,052	43,447	38,549

82. 消費者世帯(1世帯当たり1か月)の収入と支出

単位：円

平成16年全国消費実態調査報告

収 支 項 目	全 世 帯		勤 労 者 世 帯	
	大阪府平均	池 田 市	大阪府平均	池 田 市
集 計 世 帯 数	3,129	35	1,837	16
世 帯 人 員 (人)	3.18	2.86	3.45	3.28
有 業 人 員 (人)	1.36	1.00	1.60	1.66
世 帯 主 の 年 齢 (歳)	53.2	57.0	45.9	48.2
年 間 収 入 (千 円)	6,443	5,735	6,758	7,484
消 費 支 出	303,030	269,972	316,925	291,296
食 料	73,833	66,901	74,015	71,449
穀 類	7,967	6,419	7,912	5,618
魚 介 類	7,441	6,170	6,538	5,369
肉 類	7,630	6,153	7,930	6,767
野 菜 ・ 海 藻	9,661	10,270	8,801	9,332
果 物	2,849	3,046	2,320	2,272
調 理 食 品	8,153	6,936	8,217	6,286
外 食	12,210	11,024	14,057	16,252
住 居	21,176	32,754	20,936	30,705
家 賃 ・ 地 代	13,720	29,936	15,865	27,508
光 熱 ・ 水 道	19,174	14,076	18,781	12,845
電 気 代	9,567	7,023	9,345	6,461
ガ ス 代	4,293	3,736	4,290	3,395
家 具 ・ 家 事 用 品	8,321	5,061	8,105	5,450
家 庭 用 耐 久 財	2,629	872	2,344	433
被 服 及 び 履 物	13,485	10,315	13,777	11,242
洋 服	5,575	3,676	6,186	3,246
保 健 医 療	11,627	10,360	10,288	6,318
交 通 ・ 通 信	38,289	30,809	44,442	37,296
交 通	7,870	7,090	9,031	10,372
自 動 車 等 関 係 費	18,161	14,194	21,725	16,181
通 信	12,257	9,526	13,685	10,744
教 育	19,866	3,951	27,147	5,539
教 養 娯 楽	30,347	32,014	30,363	45,206
教 養 娯 楽 用 耐 久 財	2,863	3,695	3,350	6,959
教 養 娯 楽 サ ー ビ ス	17,150	18,907	16,686	27,202
そ の 他 の 消 費 支 出	66,913	63,729	69,070	65,244
諸 雑 費	20,449	18,818	18,330	16,365
交 際 費	21,113	19,217	18,704	23,023
仕 送 り 金	2,950	9,324	3,501	1,655
(特掲)財・サービス区分				
消 費 支 出	263,760	232,562	271,784	252,825
商 品	141,009	117,727	140,751	124,263
サ ー ビ ス	122,751	114,835	131,032	128,562
エンゲル係数 (%)	24.4	24.8	23.4	24.5
貯蓄現在高(千円)	15,079	19,222	11,589	13,214
通貨性預貯金(千円)	2,235	2,683	1,800	1,937
定期性預貯金(千円)	6,931	8,056	4,782	4,950
生命保険など(千円)	3,790	4,557	3,330	5,154
有価証券(千円)	1,895	3,718	1,347	861
負債現在高(千円)	6,384	3,568	7,714	4,069
うち住宅・土地のため(千円)	5,666	2,427	7,166	3,774
負債保有率 (%)	45.0	41.8	56.4	42.9
うち住宅・土地のため (%)	31.3	12.1	41.5	21.4

第 12 章 勞 働

83 . 一 般 職 業

年 度	新規求職申込件数(件) A			月間有効求職者数(人)		
	総 数	男	女	総 数	男	女
平成 17 年度	28,248	13,837	14,310	117,914	56,925	60,612
18	26,645	12,621	13,905	110,174	51,590	58,209
19	26,177	12,401	13,622	107,435	50,360	56,590
20	29,087	14,119	14,804	114,953	55,422	58,999
21	33,547	16,442	16,901	146,961	74,113	72,200
4 月	3,929	1,847	2,049	12,381	6,121	6,190
5	2,680	1,317	1,346	12,467	6,216	6,185
6	2,988	1,427	1,550	12,845	6,388	6,406
7	2,859	1,397	1,451	12,827	6,369	6,412
8	2,422	1,201	1,212	12,522	6,186	6,297
9	2,679	1,284	1,379	12,386	6,149	6,194
10	2,955	1,461	1,470	12,569	6,279	6,236
11	2,426	1,209	1,200	12,211	6,173	5,977
12	1,927	979	932	11,308	5,831	5,417
1	2,882	1,469	1,397	11,393	5,925	5,413
2	2,670	1,317	1,340	11,661	6,060	5,550
3	3,130	1,534	1,575	12,391	6,416	5,923

求職申込書における「性別」欄の記載が任意となったことに伴い、平成 16 年 11 月から「男女別」の合資料 ハローワーク池田

84 . 雇 用 保 険 一 般 被 保

年 度	受 給 資 格 決 定 件 数 (件)		
	総 数	男	女
平成 17 年度	11,630	5,123	6,507
18	11,044	4,701	6,343
19	9,927	4,132	5,795
20	10,325	4,567	5,758
21	11,239	5,235	6,004
4 月	1,750	752	998
5	1,047	494	553
6	981	458	523
7	1,040	475	565
8	791	372	419
9	817	383	434
10	1,052	491	561
11	762	358	404
12	595	310	285
1	889	423	466
2	703	328	375
3	812	391	421

各月の給付金額は千円未満切り捨てのため、合計とは一致しない年度もある。
資料 ハローワーク池田

紹介状況

紹介件数(件)	就職件数(件) B	就職率 B/A × 100(%)	月間有効 求人数(人)C	充足数(人) D	充足率 D/C × 100(%)
44,973	8,610	30.5	68,823	6,545	9.5
43,414	8,651	32.5	73,393	6,816	9.3
44,366	8,188	31.3	77,146	6,187	8.0
56,136	7,295	25.1	57,455	5,813	10.1
81,976	7,611	22.7	44,458	5,942	13.4
7,262	683	17.4	3,863	516	13.4
6,655	600	22.4	3,404	544	16.0
7,736	628	21.0	3,342	477	14.3
7,368	650	22.7	3,509	492	14.0
6,317	585	24.2	3,310	480	14.5
6,891	639	23.9	3,767	507	13.5
7,124	676	22.9	3,829	519	13.6
6,362	626	25.8	3,715	474	12.8
5,109	555	28.8	3,778	405	10.7
6,623	600	20.8	3,702	429	11.6
6,741	678	25.4	3,851	530	13.8
7,788	691	22.1	4,388	569	13.0

計は総数の値と必ずしも一致しない。

険者の求職者給付状況

総数	給付実人員(人)		給付金額(千円)
	男	女	
38,044	16,836	21,208	5,088,044
34,268	14,571	19,697	4,497,367
33,991	14,531	19,460	4,462,544
34,721	15,345	19,376	4,584,441
45,880	22,815	23,065	6,124,252
3,173	1,585	1,588	427,345
3,876	1,904	1,972	490,622
4,158	2,022	2,136	563,483
4,195	2,059	2,136	581,450
4,248	2,009	2,239	559,802
4,091	2,002	2,089	537,732
3,979	1,944	2,035	550,186
3,888	1,943	1,945	511,362
3,665	1,869	1,796	451,632
3,620	1,862	1,758	533,309
3,532	1,832	1,700	430,778
3,455	1,784	1,671	486,551

85. 学歴・年齢・性別実在者賃金（全業種・全規模平均）

単位：円

区 分	男 子			女 子		
	中 卒	高 卒	大 卒	中 卒	高 卒	大 卒
1 8 歳	...	159,859	-	...	149,460	-
1 9	...	173,530	-	-	155,224	-
2 0	-	171,655	-	-	164,772	161,920
2 2	-	197,582	213,574	-	175,492	183,143
2 3	...	192,419	208,097	-	163,777	181,601
2 5	233,667	211,620	227,784	-	195,946	192,142
2 6	...	230,179	226,488	120,300	178,214	193,114
3 0	294,693	251,855	264,242	-	210,783	215,792
3 5	298,552	304,495	297,916	-	230,817	227,454
4 0	304,800	320,366	342,477	-	232,373	249,293
5 0	350,691	355,542	390,532	235,542	222,405	265,622
6 0	275,989	293,998	281,297	181,703	183,505	-

1. 平成 15 年度賃金実態調査による（実在者賃金）。

2. 調査時点は平成 15 年 8 月分の賃金締切日。

3. 実在勤労者調査のため、各サンプル数が異なり各数値に連続性を欠く場合がある（「-」は該当サンプルなし）。

資料 池田商工会議所

第 13 章 保 健 衛 生

86. 医療施設の状況

年度末現在

年次	病院		一般診療所			歯科診療所	保健所	助産所	薬局
	施設数	病床数	総数	有床	無床				
平成17年	3	536	117	7	110	66	1	-	43
18	3	536	120	7	113	65	1	-	41
19	3	536	122	6	116	66	1	-	41
20	3	536	114	6	108	65	1	-	43
21	3	536	111	6	105	65	1	-	41

資料 池田保健所

88. 感染症発生件数及び死亡数（感染症の予防）

単位：発生件数（件）・死亡数（人）

分類	感染症の名称	平成17年度	
		発生	死亡
1類	エボラ出血熱	0	0
	クリミア・コンゴ出血熱	0	0
	痘そう	0	0
	南米出血熱	0	0
	ペスト	0	0
	マールブルグ病	0	0
	ラッサ熱	0	0
2類	急性灰白髄炎（ポリオ）	0	0
	結核	0	0
	ジフテリア	0	0
	重症急性呼吸器症候群	0	0
3類	コレラ	0	0
	細菌性赤痢	0	0
	腸管出血性大腸菌感染症	6	0
	腸チフス	0	0
	パラチフス	0	0
合計		6	0

資料 池田保健所

89. 主要死因

単位：人

年次	総数			悪性新生物		心疾患		脳血管疾患		肺炎気管支炎	
	計	男	女	男	女	男	女	男	女	男	女
平成17年	757	390	367	136	112	49	62	24	41	43	33
18	717	382	335	135	95	55	70	38	28	45	38
19	681	368	313	148	83	42	60	27	41	39	29
20	756	368	388	128	119	40	51	38	37	32	45
21	736	380	356	147	112	37	68	23	38	35	30

資料 池田保健所

87. 医療従事状況（従業地）

単位：人

年次	総数	医師	歯科 医師	薬剤師	保健師	助産師	年末現在		
							看護師 准看護師	歯科 衛生士	歯科 技工士
平成 12 年	883	189	59	168	20	13	375	38	21
14	987	203	77	186	22	19	379	69	32
16	550	239	91	220	[-]	[-]	[-]	[-]	[-]
18	560	246	84	230	[-]	[-]	[-]	[-]	[-]
20	576	248	82	246	[-]	[-]	[-]	[-]	[-]

隔年調査

[-] はデータなし

資料 大阪府主要健康福祉データ

及び感染症の患者に対する医療に関する法律)

18		19		20		21	
発生	死亡	発生	死亡	発生	死亡	発生	死亡
0	0	0	0	0	0	0	0
0	0	0	0	0	0	0	0
0	0	0	0	0	0	0	0
0	0	0	0	0	0	0	0
0	0	0	0	0	0	0	0
0	0	0	0	0	0	0	0
0	0	0	0	0	0	0	0
0	0	0	0	0	0	0	0
0	0	0	0	0	0	0	0
0	0	0	0	0	0	0	0
0	0	19	2	32	2	24	2
0	0	0	0	0	0	0	0
0	0	0	0	0	0	0	0
0	0	0	0	0	0	0	0
1	0	1	0	0	0	0	0
3	0	15	0	0	0	0	0
0	0	0	0	0	0	0	0
1	0	0	0	0	0	0	0
5	0	35	2	32	2	24	2

別 死 亡 者 数

不慮の事故		老 衰		自 殺		糖 尿 病		肝 疾 患		高血圧性疾患		そ の 他	
男	女	男	女	男	女	男	女	男	女	男	女	男	女
20	9	-	9	13	7	3	4	9	4	1	-	92	86
13	17	2	9	11	6	2	4	5	-	-	5	76	63
10	14	2	7	18	9	5	5	5	4	1	4	71	57
12	12	-	8	22	5	11	9	11	2	2	-	72	100
18	6	4	11	14	4	8	6	9	1	1	4	84	76

90. 市立病院

単位：人

年 度	科 別											
	総 数	内 科	消化器科	循環器科	神経内科	小児科	外 科	整形外科	皮膚科	泌尿器科	産婦人科	眼 科
平成 17 年度	279,406	93,629	-	-	6,268	16,505	21,696	17,941	19,942	19,552	15,745	19,389
18	266,405	91,094	-	-	5,916	14,905	20,866	17,237	17,561	21,138	11,207	19,886
19	248,398	45,434	36,420	11,065	-	12,796	20,027	17,133	15,935	21,696	11,507	11,206
20	233,594	37,091	42,290	8,792	-	11,206	19,100	13,788	14,436	21,680	9,947	11,813
21	226,118	36,634	41,642	4,164	1,280	10,905	18,836	12,318	13,825	23,644	9,624	10,965

資料 市立池田病院

91. 市立病院

単位：人

年 度	科 別											
	総 数	内 科	消化器科	循環器科	神経内科	小児科	外 科	整形外科	皮膚科	泌尿器科	産婦人科	眼 科
平成 17 年度	124,854	54,497	-	-	4,858	5,824	18,159	11,706	2,618	9,882	7,415	5,281
18	119,659	57,661	-	-	4,126	4,473	17,270	10,753	2,509	9,328	4,800	5,102
19	121,687	32,968	27,332	4,167	-	2,780	16,711	11,825	4,876	10,486	4,447	3,416
20	119,111	29,490	31,070	5,324	-	2,278	15,423	11,597	4,482	10,310	4,175	2,963
21	123,289	34,191	28,134	2,179	1,028	2,240	16,275	13,452	4,753	10,962	4,142	2,636

資料 市立池田病院

92. 休日急病診療所利用状況

単位：人

年 度	患 者 数				市 内	市 外
	総 数	内 科 (一般診療)	小 児 科	歯 科		
平成 17 年度	3,153	1,375 (4)	1,443	335	2,374	779
18	3,022	1,298 (2)	1,396	328	2,287	735
19	2,862	1,315 (4)	1,204	343	2,199	663
20	2,811	1,322 (7)	1,176	313	2,227	584
21	4,049	1,857 (3)	1,863	302	3,292	757

資料 保健福祉部休日急病診療所

一般診療：主治医がいない要介護認定申請者を対象に、休日急病診療所で診察を行い「主治医意見書」を作成した数（再掲）

外来患者数

					保 険 種 別						
耳 鼻 いんこう科	心臓科	放射 線科	麻酔科	歯科・ 口腔外科	総数	健保	国保	後 期 高齢者	医療 保護	労 災	その他
16,664	9,580	4,952	815	16,728	279,406	117,306	149,378	-	6,429	979	5,314
15,361	9,786	5,492	679	12,107	266,405	108,602	145,854	-	6,652	1,010	4,287
12,629	10,279	6,506	700	15,065	248,398	101,239	136,263	-	5,676	1,006	4,214
10,937	11,366	5,567	596	14,985	233,594	85,966	80,452	56,937	5,360	1,018	3,861
10,163	11,086	4,967	1,350	14,715	226,118	80,931	76,962	58,084	5,549	1,471	3,121

入院患者数

					保 険 種 別						
耳 鼻 いんこう科	心臓科	放射 線科	麻酔科	歯科・ 口腔外科	総数	健保	国保	後 期 高齢者	医療 保護	労 災	その他
3,103	558	-	-	953	124,854	39,437	79,127	-	2,858	328	3,104
2,529	220	-	-	888	119,659	33,948	80,668	-	2,991	280	1,772
1,661	41	-	-	977	121,687	35,684	80,830	-	2,866	445	1,862
1,105	29	-	-	865	119,111	25,783	37,685	50,565	2,655	445	1,978
2,455	-	-	-	842	123,289	26,622	40,014	51,430	2,913	261	2,049

93 . 国民健康保険加入状況

単位：世帯・人

年 度	被 保 険 者		被保険者資格取得者		被保険者資格喪失者	
	世 帯	人 員	世 帯	人 員	世 帯	人 員
平成 17 年度	19,604	35,835	2,514	4,906	2,166	4,558
18	19,872	35,961	2,590	4,900	2,346	4,955
19	20,108	35,815	2,553	4,536	2,321	4,734
20	15,939	27,765	-	4,505	-	12,618
21	15,895	27,408	-	4,194	-	4,657

資料 子育て・保険部保険年金課

平成 20 年以降システムの変更により被保険者資格取得者、被保険者資格喪失者の世帯数はカウントしていない。

94. 国民健康保

単位:件数(件)・金額(千円)

年 度	療 養 諸 費 (費用額)								総 数	
	総 数		一 般		退 職		老 健			
	件 数	金 額	件 数	金 額	件 数	金 額	件 数	金 額	件 数	金 額
平成17年度	593,199	14,126,277	222,310	4,191,915	129,155	2,514,265	241,734	7,420,097	12,412	447,925
18	616,146	14,475,470	230,444	4,255,235	146,454	2,856,237	239,248	7,363,998	13,516	483,990
19	647,196	15,196,651	239,895	4,509,008	164,445	3,261,244	242,856	7,426,399	15,252	520,034
20	437,458	9,076,767	379,635	7,619,995	37,698	794,609	20,125	662,163	17,736	666,358
21	420,749	8,600,055	399,496	8,160,612	21,253	439,443	-	-	18,825	727,033

資料 子育て・保険部保険年金課

95. 予 防 接 種

単位:人

年 度	総 数	三種混合 (二種混合を含む)	ジフテリア・ 破傷風 2期	ツ反検査	B C G
平成17年度	19,988	3,046	457	-	817
18	19,022	3,304	487	-	868
19	21,087	3,565	473	-	889
20	23,781	3,645	758	-	870
21	40,801	3,416	633	-	858
4月	1,365	218	57	-	64
5	495	242	17	-	35
6	803	338	27	-	96
7	1,022	368	18	-	79
8	1,074	299	24	-	82
9	1,476	341	245	-	61
10	7,535	222	73	-	75
11	8,355	237	26	-	87
12	8,220	246	11	-	61
1	5,314	271	26	-	68
2	3,463	277	31	-	83
3	1,679	357	78	-	67

資料 保健福祉部健康増進課

険 給 付 状 況

そ の 他 の 保 険 給 付									
出産一時金		葬 祭 費		精神・結核療養給付金		移 送 費		高額療養費	
件 数	金 額	件 数	金 額	件 数	金 額	件 数	金 額	件 数	金 額
138	45,540	558	16,740	6,724	7,886	-	-	4,992	377,759
140	47,340	542	16,260	6,896	9,801	4	40	5,934	410,549
135	47,230	537	16,110	7,457	11,274	3	232	7,120	445,188
125	44,440	164	4,920	7,729	11,481	1	13	9,717	605,504
113	44,440	147	4,410	8,428	11,832	1	29	10,136	666,322

実 施 状 況

急性灰白髄炎	日本脳炎	麻疹・風疹混合	風疹単抗原	麻疹単抗原	インフルエンザ (高齢者等対象)	新型インフルエンザ (H1N1)
1,528	814	-	1,383	799	11,144	-
1,472	20	1,525	13	1	11,332	-
1,735	55	1,712	2	-	12,656	-
1,705	96	3,149	7	9	13,542	-
1,551	1,959	3,298	2	3	10,950	18,131
852	6	167	1	-	-	-
-	-	201	-	-	-	-
-	61	281	-	-	-	-
-	224	333	-	-	-	-
-	280	389	-	-	-	-
-	469	360	-	-	-	-
699	212	198	-	1	5,228	827
-	87	117	-	-	4,276	3,525
-	54	104	-	-	1,219	6,525
-	101	182	-	1	217	4,448
-	183	319	-	-	7	2,563
-	282	647	1	1	3	243

96. し尿・浄化槽処理状況

単位：件数（件）・収集量（キログラム）

年度末現在

年 度	し 尿				浄 化 槽	
	定期収集 件 数	臨時収集 件 数	公共収集 件 数	収 集 量	清 掃 件 数	汚泥収集量
平成 17 年度	75	343	3	530	36	105
18	68	293	3	503	47	167
19	71	240	4	461	63	115
20	69	211	4	448	44	143
21	69	219	4	429	48	134

資料 市民生活部環境にやさしい課

97. ごみ処理状況

年度末現在

年 度	収集世帯 (世帯)	収集人口 (人)	排 出 量 (t)			処 理 量 (t)			焼却灰 (t)
			総 数	収集分	持込分	焼 却	有価物	埋 立	
平成 17 年度	43,409	101,042	41,727	26,234	15,493	1) 38,685	2,741	301	5,868
18	44,353	102,578	35,596	20,444	15,152	2) 32,688	2,583	325	5,096
19	45,274	103,705	35,773	20,588	15,185	3) 32,974	2,456	343	5,093
20	45,793	103,845	34,310	20,162	14,148	4) 31,796	2,165	349	4,864
21	46,106	104,048	32,117	19,890	12,227	29,757	2,023	337	4,551

1) 豊能町・能勢町分 1,692t を含む。4) 豊能町・能勢町分 1,253t を含む。

2) 豊能町・能勢町分 1,417t を含む。

3) 豊能町・能勢町分 1,691t を含む。

資料 市民生活部環境にやさしい課

98. 火葬場使用状況

単位：人

年 度	総 数	大 人	小 人	死 産 児
平成 17 年度	730	714	5	11
18	717	695	2	20
19	723	693	2	28
20	817	784	6	27
21	848	830	4	14

資料 市民生活部市民課

第 14 章 社 会 保 障

99. 生活保護

単位：人

年 度	保 護 実 数		生 活 扶 助	住 宅 扶 助	教 育 扶 助
	世 帯	人 員			
平成 17 年度	5,310	7,169	6,286	6,031	457
18	5,615	7,340	6,391	6,185	367
19	5,990	7,775	6,789	6,595	380
20	6,232	8,108	7,136	6,848	429
21	7,031	9,266	8,291	7,903	559

生活保護費支給人員は年間延人員

資料 保健福祉部保健福祉総務課

100. 生活保護

単位：千円

年 度	総 額	生活扶助費	施設事務費	住宅扶助費	教育扶助費
平成 17 年度	1,179,629	358,212	22,237	152,372	2,642
18	1,220,678	368,613	22,499	162,012	2,174
19	1,317,495	393,511	26,291	176,316	2,277
20	1,343,773	421,627	25,808	193,552	2,530
21	1,554,936	488,226	26,913	224,005	4,769

資料 保健福祉部保健福祉総務課

101. 国民年金

単位：人

年 度	被 保 険 者 数			
	総 数	強 制 (A)	任 意	3 号
平成 17 年度	26,324	16,136	399	9,789
18	26,073	15,897	394	9,782
19	25,762	15,410	427	9,925
20	25,377	15,126	455	9,796
21	25,305	15,266	448	9,591

[-] はデータなし

資料 子育て・保険部保険年金課

102. 老 齡 福 祉

年 度	受 給 者 数 (人)
平成 17 年度	41
18	34
19	12
20	10
21	7

資料 子育て・保険部保険年金課

費支給人員

医療扶助			葬祭扶助 (件)	出産扶助 (件)	生業扶助 (件)	介護扶助
総数	入院	通院				
5,007	677	4,330	6	-	118	767
4,891	715	4,176	6	-	122	850
5,117	764	4,353	7	-	139	955
5,977	765	5,212	3	-	118	945
6,866	810	6,056	5	-	116	998

費支給状況

医療扶助費	葬祭扶助費	出産扶助費	生業扶助費	介護扶助費
634,788	398	-	855	8,125
652,987	521	-	2,445	9,427
703,778	858	-	2,976	11,488
687,810	407	-	2,464	9,575
796,848	680	-	2,682	10,813

加入状況

総数 (E)	免除状況		免除率 (%) (E / A)
	法定免除	申請免除	
[-]	[-]	[-]	[-]
4,460	501	3,959	28.1
4,286	503	3,783	27.8
4,202	552	3,650	27.8
4,337	598	3,739	28.4

年金給付状況

金額 (千円)
9,645
7,273
4,523
4,058
2,841

103. 市内保育

単位：人

年 度	職 員				
	総 数	所 長	保 育 士	看 護 師	栄 養 士
市 立					
平成 17 年度	85	6	58	4	2
18	81	7	56	4	2
19	85	6	65	4	2
20	84	6	64	4	2
21	79	6	58	4	2
緑 丘 保 育 所	13	1	11	1	-
石 橋 保 育 所	8	1	7	-	-
石 橋 南 保 育 所	16	1	11	1	-
古 江 保 育 所	6	1	5	-	-
呉 服 保 育 所	11	1	9	1	-
五 月 丘 保 育 所	14	1	12	1	-
保 育 課	11	-	3	-	2
私 立					
平成 17 年度	131	7	103	3	7
18	133	7	107	2	5
19	155	8	122	3	9
20	154	8	122	2	8
21	164	8	130	1	11
さつき保育園	22	1	19	-	1
細河保育園	18	1	13	-	-
ふしお台保育所	13	1	11	-	-
中央保育園	23	1	17	-	3
天神保育園	27	1	21	1	1
はたの保育園	17	1	13	-	2
住吉保育園	18	1	15	-	2
自由自在姫室保育園	26	1	21	-	2

資料 子育て・保険部保育課

104. 知的障害児

単位：人

年 度	職 員 数					
	総 数	施 設 長	保 育 士	児 童 指 導 員	調 理 師	営 繕
平成 17 年度	10	1	7	1	1	-
18	10	1	6	1	1	1
19	10	1	6	1	1	1
20	11	1	7	1	1	1
21	11	1	7	1	1	1

資料 子育て・保険部保育課

所 の 状 況

			4月1日現在				
数			定 員	入 所 児 童 数			
調 理 師	営 繕	事 務 員		総 数	3 歳 未 満	3 歳 以 上	
7	2	6	480	483	179	304	
6	2	4	480	508	177	331	
3	2	3	520	498	173	325	
3	2	3	520	506	188	318	
3	2	4	520	520	201	319	
-	-	-	110	115	48	67	
-	-	-	60	53	19	34	
3	-	-	90	120	47	73	
-	-	-	60	20	6	14	
-	-	-	90	101	40	61	
-	-	-	110	111	41	70	
-	2	4	-	-	-	-	
4	3	3	570	624	232	392	
5	4	3	570	588	235	353	
5	4	4	660	674	292	382	
6	4	4	660	667	289	378	
6	4	4	660	714	309	405	
-	-	1	120	130	56	74	
1	3	-	60	59	25	34	
-	1	-	60	68	26	42	
1	-	1	90	106	44	62	
2	-	1	90	108	48	60	
-	-	1	90	75	32	43	
-	-	-	60	67	31	36	
2	-	-	90	101	47	54	

通 園 施 設 状 況

							4月1日現在					
定 員	年 齢 別					児 童 数						
	総 数	1 歳	2 歳	3 歳	4 歳	5 歳	総 数	1 歳	2 歳	3 歳	4 歳	5 歳
30	20	1	5	9	4	1						
30	19	1	7	7	4	-						
30	18	-	7	4	5	2						
30	24	1	7	13	1	2						
30	24	-	12	8	3	1						

105 . 共同募金実績額

単位：千円

年 度	目 標 額	実 績 額						達成率 (%)
		総 額	戸別・法人	街 頭	バッジ	学 校	その他	
平成 17 年	5,605	5,309	4,489	398	250	171	-	94.7
18	5,309	5,097	4,241	408	250	198	-	96.0
19	5,109	4,864	4,043	379	228	209	5	95.2
20	4,858	4,810	3,941	394	243	226	6	99.0
21	4,806	4,652	3,842	348	257	199	6	96.8

資料 池田市社会福祉協議会

106 . 日赤社資募集実績額

単位：千円

年 度	目 標 額	実 績 額	達成率 (%)
平成 17 年度	7,912	5,514	69.6
18	7,403	5,103	68.9
19	7,337	5,107	69.6
20	7,272	4,864	66.9
21	7,206	4,525	62.8

資料 保健福祉部保健福祉総務課

107 . 歳末たすけあい募金実績額

単位：千円

年 度	目 標 額	実 績 額	達成率 (%)
平成 17 年度	7,390	7,125	96.4
18	6,750	6,935	102.7
19	6,560	6,565	100.0
20	1,400	4,563	100.0
21	2,700	4,582	100.0

資料 保健福祉部保健福祉総務課

108. 身体障がい者（児）の状況

単位：人

年度末現在

年 度	総 数	視覚障がい	聴覚障がい	音声言語 機能障がい	肢体不自由	内部障がい	免疫機能障がい
平成 17 年度	2,805	194	196	37	1,589	788	1
18	2,937	204	193	42	1,680	815	3
19	3,047	210	198	49	1,755	832	3
20	3,130	213	190	51	1,799	873	4
21	3,241	218	202	48	1,861	906	6

資料 保健福祉部障害福祉課

109. 知的障がい者（児）の状況

単位：人

年度末現在

年 度	総 数	重 度	中 度	軽 度
平成 17 年度	427	233	105	89
18	444	244	106	94
19	460	251	110	99
20	480	261	113	106
21	507	274	116	117

資料 保健福祉部障害福祉課

110. 知的障がい者通所授産施設・くすのき学園の状況

単位：人

年度末現在

年 度	定 員	入 所 人 員									
		総 数	男 女 別		年 齢 別				障 がい 程 度 別		
			男	女	18～ 19歳	20～ 29歳	30～ 39歳	40歳 以上	重度	中度	軽度
平成 17 年度	33	31	23	8	5	26	-	-	27	4	-
18	33	26	18	8	1	25	-	-	22	4	-
19	33	31	22	9	6	25	-	-	26	5	-
20	33	33	23	10	2	24	7	-	27	6	-
21	33	32	23	9	2	30	-	-	27	5	-

資料 保健福祉部障害福祉課

111. 老人医療の状況

単位：件数（件）・金額（千円）

年 度	現 物 給 付		現 金 給 付	
	件 数	金 額	件 数	金 額
平成 17 年度	288,122	7,849,847	13,518	282,524
18	278,963	7,598,870	13,257	282,950
19	270,393	7,572,751	12,506	337,457
20	24,185	731,613	2,365	70,775
21	61	15,527	22	39

一部負担金助成額を含まない。

資料 子育て・保険部保険医療課

112. 養護老人ホームの状況

年 度	単位：人				年度末現在				
	総 数			60歳	70歳	75歳	80歳	85歳以上	
	計	男	女	～69歳	～74歳	～79歳	～84歳		
平成 17 年度	18	6	12	2	2	4	1	9	
18	18	7	11	2	2	3	2	9	
19	18	7	11	2	2	3	3	8	
20	19	6	13	2	1	3	2	11	
21	19	8	11	1	3	4	3	8	

資料 保健福祉部高齢介護課

113. 軽費老人ホームの状況

年 度	単位：人				年度末現在				
	総 数			60歳	70歳	75歳	80歳	85歳以上	
	計	男	女	～69歳	～74歳	～79歳	～84歳		
平成 17 年度	47	12	35	4	8	6	14	15	
18	47	12	35	3	8	7	12	17	
19	47	12	35	1	9	6	14	17	
20	50	10	40	-	8	10	9	23	
21	50	9	41	1	8	11	7	23	

資料 万寿荘

114. 特別養護老人ホームの状況

年 度	単位：人				年度末現在				
	総 数			60歳	70歳	75歳	80歳	85歳以上	
	計	男	女	～69歳	～74歳	～79歳	～84歳		
平成 17 年度	220	30	190	10	14	16	43	137	
18	321	54	267	11	21	24	59	206	
19	311	51	260	11	17	29	47	207	
20	322	55	267	13	14	28	50	217	
21	315	51	264	9	16	33	53	204	

資料 伏尾荘、古江台ホール、ほほえみの園、ポプラ（18年度から）

115. 敬老会館の利用状況

年 度	単位：人				年度末現在		
	開 館 日 数	利 用 者 数					
		個 人	団 体	計			
平成 17 年度	295	73,315	17,503	90,818			
18	295	67,601	17,676	85,277			
19	295	68,767	18,936	87,703			
20	294	67,456	18,378	85,834			
21	294	42,866	19,516	62,382			

資料 保健福祉部高齢介護課

第 15 章 文 教

116. 幼稚園

年 度	園 数		学 級 数		教員数(人)		職員数(人)	
	市 立	私 立	市 立	私 立	市 立	私 立	市 立	私 立
平成 17 年度	4	9	16	48	35	93	-	8
18	4	9	17	49	36	100	-	9
19	4	9	17	50	32	98	-	13
20	4	9	17	51	35	101	-	13
21	4	9	17	51	33	81	-	13

資料 大阪の学校統計

117. 小 学 校

年 度	学校数	学級数	教 員 数 (人)					
			総 数	本 務 者		兼 務 者		
				男	女	男	女	
総 数								
平成 17 年度	12	210	338	108	186	9	35	
18	12	218	337	108	191	9	29	
19	12	227	347	113	202	7	25	
20	12	235	361	117	215	7	22	
21	12	237	359	117	215	5	22	
国 立								
平成 17 年度	1	18	35	16	9	2	8	
18	1	18	32	14	10	3	5	
19	1	18	31	14	10	2	5	
20	1	18	32	15	11	2	4	
21	1	18	31	14	11	1	5	
市 立								
平成 17 年度	11	192	303	92	177	7	27	
18	11	200	305	94	181	6	24	
19	11	209	316	99	192	5	20	
20	11	217	329	102	204	5	18	
21	11	219	328	103	204	4	17	

資料 大阪の学校統計

の 概 況

5月1日現在

総 数	園 児 数 (人)					
	3 歳		4 歳		5 歳	
	市 立	私 立	市 立	私 立	市 立	私 立
1,641	-	306	231	442	270	392
1,763	-	396	272	403	246	446
1,796	-	406	238	450	286	416
1,818	-	416	281	442	242	437
1,802	-	370	244	448	295	445

の 概 況

5月1日現在

職員数 (人)	学校医等 (人)	児 童 数 (人)						
		総 数	1 年	2 年	3 年	4 年	5 年	6 年
42	72	5,816	978	987	996	921	961	973
38	72	5,915	1,007	991	1,000	1,023	921	973
35	72	6,093	1,058	1,032	1,016	1,023	1,032	932
29	72	6,182	1,036	1,048	1,031	1,013	1,013	1,041
33	72	6,144	992	1,042	1,056	1,030	1,011	1,013
3	4	693	114	114	116	120	119	110
3	4	702	115	114	117	118	120	118
3	4	705	114	115	117	119	120	120
3	4	695	113	112	115	116	120	119
3	4	697	111	114	118	117	117	120
39	68	5,123	864	873	880	801	842	863
35	68	5,213	892	877	883	905	801	855
32	68	5,388	944	917	899	904	912	812
26	68	5,487	923	936	916	897	893	922
30	68	5,447	881	928	938	913	894	893

118. 中 学 校

年 度	学 校 数	学 級 数	教 員 数 (人)					
			総 数	本 務 者		兼 務 者		
				男	女	男	女	
総 数								
平成 17 年度	6	84	201	97	76	15	13	
18	6	86	203	97	77	15	14	
19	6	89	218	98	86	16	18	
20	6	89	222	103	84	15	20	
21	6	91	212	106	77	15	14	
国 立								
平成 17 年度	1	12	29	11	10	5	3	
18	1	12	30	13	8	4	5	
19	1	12	36	13	10	5	8	
20	1	12	38	14	9	7	8	
21	1	12	34	15	9	5	5	
市 立								
平成 17 年度	5	72	172	86	66	10	10	
18	5	74	173	84	69	11	9	
19	5	77	182	85	76	11	10	
20	5	77	184	89	75	8	12	
21	5	79	178	91	68	10	9	

資料 大阪の学校統計

119. 高 等 学 校

年 度	学 校 数	教 員 数 (人)				
		総 数	本 務 者		兼 務 者	
			男	女	男	女
総 数						
平成 17 年度	5	363	184	88	26	65
18	5	370	184	90	36	60
19	5	370	185	90	35	60
20	5	390	184	92	51	63
21	5	359	178	89	36	56
府 立						
平成 17 年度	4	260	150	63	22	25
18	4	273	149	65	31	28
19	4	277	152	67	27	31
20	4	298	153	68	41	36
21	4	283	151	69	29	34
私 立						
平成 17 年度	1	103	34	25	4	40
18	1	97	35	25	5	32
19	1	93	33	23	8	29
20	1	92	31	24	10	27
21	1	76	27	20	7	22

大阪教育大学附属高等学校池田校舎は含まない。

資料 大阪の学校統計

の 概 況

5月1日現在

職員数 (人)	学校医等 (人)	生徒数 (人)			
		総数	1年	2年	3年
16	35	2,857	944	934	979
15	35	2,851	971	940	940
15	35	2,876	964	970	942
14	35	2,854	913	974	967
13	29	2,887	1,006	905	976
1	3	478	160	159	159
1	3	479	160	159	160
1	3	479	160	160	159
1	3	481	160	161	160
1	3	477	159	157	161
15	32	2,379	784	775	820
14	32	2,372	811	781	780
14	32	2,397	804	810	783
13	32	2,373	753	813	807
12	26	2,410	847	748	815

の 概 況

5月1日現在

職員数 (人)	学校医等 (人)	生徒数 (人)			
		総数	1年	2年	3年
65	17	4,036	1,333	1,318	1,385
59	17	3,862	1,409	1,198	1,255
56	17	3,799	1,378	1,271	1,150
59	17	3,876	1,388	1,277	1,211
55	17	3,955	1,442	1,278	1,235
...	...	2,963	1,001	986	976
...	...	2,913	1,068	899	946
...	...	2,932	1,097	968	867
...	...	3,041	1,105	1,015	921
...	...	3,098	1,106	1,008	984
...	...	1,073	332	332	409
...	...	949	341	299	309
...	...	867	281	303	283
...	...	835	283	262	290
...	...	857	336	270	251

120. 各種学校

単位：人

年 度	学校数	課程数	教 員 数 (人)				
			総 数	本 務 者		兼 務 者	
				男	女	男	女
平成 17 年度	1	1	3	-	1	-	2
18	1	1	3	-	1	-	2
19	1	1	3	-	1	-	2
20	1	1	3	-	1	-	2
21	1	1	3	-	1	-	2

資料 大阪の学校統計

121. 中学校卒

単位：人

年 度	総 数			進 学		
	計	男	女	計	男	女
平成 17 年度	946	501	445	935	498	437
18	978	475	503	959	464	495
19	944	487	457	933	482	451
20	940	507	433	931	501	430
21	968	486	482	963	481	482

資料 大阪の学校統計

122. 高等学校

単位：人

年 度	総 数			進 学		
	計	男	女	計	男	女
平成 17 年度	1,377	483	894	617	226	391
18	1,366	463	903	675	231	444
19	1,242	466	776	677	254	423
20	1,131	407	724	603	223	380
21	1,193	447	746	658	248	410

資料 大阪の学校統計

の 概 況

5月1日現在

職 員 数 (人)	生 徒 数 (人)				
	総 数			修業年限1年 未満の課程	修業年限1年 以上の課程
	総 数	男	女		
-	106	2	104	-	106
-	129	1	128	-	129
-	109	-	109	-	109
-	85	-	85	-	85
-	76	-	76	-	76

業 生 の 進 路

5月1日現在

専修学校等入学			就 職			そ の 他		
計	男	女	計	男	女	計	男	女
2	-	2	1	1	-	8	2	6
4	2	2	5	4	1	10	5	5
3	2	1	5	3	2	3	-	3
-	-	-	5	2	3	4	4	-
2	2	-	1	1	-	2	2	-

卒 業 生 の 進 路

5月1日現在

専修学校等入学			就 職			そ の 他		
計	男	女	計	男	女	計	男	女
458	167	291	155	49	106	147	41	106
393	143	250	155	57	98	143	32	111
339	138	201	154	51	103	72	23	49
290	106	184	145	36	109	93	42	51
320	123	197	158	58	100	57	18	39

123. 児 童 ・ 生 徒

単位：cm・kg

年 度	幼 稚 園		小 学							
	5 歳		6 歳		7 歳		8 歳		9	
	男	女	男	女	男	女	男	女	男	
身長										
平成 17 年度	111.2	108.9	116.6	115.5	122.5	121.1	127.9	127.2	132.7	
18	110.4	107.9	116.6	115.7	122.4	121.1	128.8	127.0	132.7	
19	110.6	109.3	116.8	115.9	122.3	121.3	127.4	126.6	132.7	
20	110.7	108.9	116.4	116.4	122.7	121.6	128.1	127.2	133.4	
21	110.6	109.8	117.2	115.3	122.6	121.5	127.3	128.0	133.5	
全 国 平 均	110.7	109.9	116.7	115.8	122.6	121.7	128.3	127.5	133.6	
体 重										
平成 17 年度	19.1	18.2	21.2	20.5	24.0	23.3	26.9	26.2	29.9	
18	18.8	18.1	21.5	20.7	23.8	22.9	27.2	26.2	30.0	
19	19.1	18.5	21.2	20.3	23.9	23.3	27.0	25.7	30.1	
20	18.9	18.1	21.2	20.9	23.7	23.3	27.1	26.1	30.1	
21	19.0	18.3	21.5	20.7	23.7	23.5	26.7	26.4	30.4	
全 国 平 均	19.0	18.6	21.5	21.0	24.1	23.5	27.2	26.5	30.6	

資料 教育委員会学務課

124. 児 童 ・ 生

単位：人

年 度	幼 稚 園					小	
	受検者数	視力1.0以上	視力0.7以上 1.0未満	視力0.3以上 0.7未満	視力0.3未満	受検者数	視力1.0以上
平成 17 年度	499	466	20	11	2	5,051	3,647
18	518	476	24	15	3	5,186	3,786
19	374	335	30	8	1	5,325	3,820
20	524	479	29	14	2	5,452	3,803
21	540	507	17	12	4	5,389	3,598

資料 教育委員会学務課

の平均体位

校					中 学 校					
歳	10 歳		11 歳		12 歳		13 歳		14 歳	
女	男	女	男	女	男	女	男	女	男	女
133.7	138.7	140.2	143.9	146.0	151.9	151.7	158.7	154.8	165.3	157.2
132.1	138.5	139.9	145.2	147.0	151.4	150.8	158.9	154.4	164.2	156.2
132.6	139.3	138.4	144.2	146.5	151.7	150.8	159.4	154.1	165.1	156.9
132.7	138.7	139.9	144.3	146.0	152.9	150.9	159.7	154.4	163.9	156.8
133.6	138.5	139.3	144.8	146.3	151.6	151.3	158.3	155.9	165.2	156.4
133.5	138.9	140.3	145.1	146.9	152.5	151.9	159.7	154.9	165.2	156.7
29.6	34.1	34.1	37.6	37.7	43.9	43.2	49.2	46.1	55.6	50.4
29.3	33.4	33.6	38.3	39.0	43.4	42.9	48.8	46.6	53.1	49.8
29.0	33.8	33.0	37.6	38.4	43.6	43.3	48.8	46.3	54.2	51.2
28.8	33.3	33.0	37.5	37.9	43.1	42.7	49.1	46.5	52.5	49.5
29.4	33.5	32.8	37.4	37.7	43.6	42.8	48.0	47.2	53.7	49.9
30.0	34.2	34.1	38.4	39.0	44.2	43.8	49.1	47.3	54.3	50.2

徒 の 視 力

学 校			中 学 校				
視力0.7以上 1.0未満	視力0.3以上 0.7未満	視力0.3未満	受検者数	視力1.0以上	視力0.7以上 1.0未満	視力0.3以上 0.7未満	視力0.3未満
599	618	187	2,291	1,245	372	458	216
592	613	195	2,313	1,199	381	460	273
618	575	312	2,343	1,244	382	499	218
652	728	269	2,306	1,281	372	442	211
693	714	384	2,357	1,184	440	472	261

125. 社会教育

単位：件数（件）・人数（人）

年 度	総 数		児 童 文 化 セ ン タ ー			
	件 数	人 数	計	団 体 利 用		個人利用
			人 数	件 数	人 数	人 数
平成 17 年度	5,941	206,108	62,034	180	4,426	57,608
18	5,913	191,234	62,121	244	6,580	55,541
19	6,613	202,886	63,683	238	4,649	59,034
20	7,232	228,440	66,889	312	7,042	59,847
21	5,888	213,539	64,178	186	4,369	59,809
4 月	491	18,731	5,699	6	98	5,601
5	420	14,619	5,000	14	243	4,757
6	528	20,908	7,127	28	901	6,226
7	482	18,105	6,632	29	563	6,069
8	291	12,024	6,076	12	257	5,819
9	535	19,294	4,534	12	167	4,367
10	575	22,462	6,438	15	874	5,564
11	553	22,465	5,583	11	116	5,467
12	482	16,456	4,580	12	195	4,385
1	471	15,412	4,725	15	450	4,275
2	509	15,179	4,328	12	214	4,114
3	551	17,884	3,456	20	291	3,165
年 度	山 の 家		歴 史 民 俗 資 料 館			
	件 数	人 数	計	団 体 利 用		個人利用
			人 数	件 数	人 数	人 数
平成 17 年度	236	6,059	20,150	18	1,004	19,146
18	197	6,539	21,825	19	1,054	20,771
19	195	7,063	22,217	11	502	21,715
20	203	7,248	19,592	17	817	18,775
21	189	6,263	22,600	21	858	21,742
4 月	12	445	2,043	5	184	1,859
5	13	405	1,173	1	11	1,162
6	19	598	1,695	2	63	1,632
7	16	377	1,959	2	59	1,900
8	13	432	1,502	-	-	1,502
9	16	502	2,556	1	80	2,476
10	18	718	2,625	3	103	2,522
11	15	562	3,763	1	42	3,721
12	19	610	972	1	60	912
1	16	559	1,530	3	200	1,330
2	15	514	1,025	1	16	1,009
3	17	541	1,757	1	40	1,717

資料 教育部生涯学習推進課

自然の家は平成 19 年 1 月 1 日廃止

コミュニティ広場は平成 21 年 3 月廃止

施設利用状況

自 然 の 家				野 外 活 動 セ ン タ ー		児 童 館	
計	団 体 利 用		個人利用	件 数	人 数	件 数	人 数
人 数	件 数	人 数	人 数				
12,144	73	11,361	783	8	2,667	853	14,788
-	-	-	-	5	950	1,026	14,147
-	-	-	-	4	325	1,155	14,195
-	-	-	-	4	212	985	13,541
-	-	-	-	4	197	945	12,994
-	-	-	-	-	-	79	1,168
-	-	-	-	-	-	81	1,100
-	-	-	-	-	-	101	1,651
-	-	-	-	1	20	83	925
-	-	-	-	3	177	89	665
-	-	-	-	-	-	80	1,249
-	-	-	-	-	-	78	1,238
-	-	-	-	-	-	69	969
-	-	-	-	-	-	69	1,193
-	-	-	-	-	-	68	873
-	-	-	-	-	-	71	927
-	-	-	-	-	-	77	1,036

コ ミ ュ ニ テ ィ 広 場		総 合 ス ポ ー ツ セ ン タ ー		く れ は 音 楽 堂	
件 数	人 数	件 数	人 数	件 数	人 数
995	4,802	3,578	83,464	-	-
955	4,448	3,467	81,204	-	-
1,013	5,064	3,997	90,339	-	-
1,099	5,571	4,220	96,123	392	19,264
-	-	4,140	86,425	403	20,882
-	-	367	8,284	22	1,092
-	-	287	5,760	24	1,181
-	-	330	7,533	48	2,304
-	-	313	6,263	38	1,929
-	-	142	1,406	32	1,766
-	-	387	8,092	39	2,361
-	-	427	9,761	34	1,682
-	-	417	9,764	40	1,824
-	-	347	6,916	34	2,185
-	-	342	6,473	27	1,252
-	-	382	6,980	28	1,405
-	-	399	9,193	37	1,901

126 . 図書館利用状況

126 - 1 . 市立図書館利用状況

単位：人

年 度	総 数	一 般	学 生 ・ 生 徒 数				蔵書数 (冊)	貸出冊数 (冊)	開館日数 (日)
			大学生	高校生	小・中学生	幼 児			
平成 17 年度	126,513	80,595	6,825	5,263	33,830	-	245,510	307,277	269
18	140,954	91,301	8,365	3,556	37,732	-	253,356	348,412	272
19	152,937	99,586	7,803	3,475	42,073	-	259,594	393,543	270
20	139,153	90,575	6,485	3,726	29,167	9,200	270,650	454,279	270
21	151,252	101,752	6,610	4,139	29,070	9,681	275,246	480,998	270

資料 教育部図書館

126 - 2 . 市立石橋プラザ（図書館分館）利用状況

単位：人

年 度	総 数	一 般	学 生 ・ 生 徒 数				蔵書数 (冊)	貸出冊数 (冊)	開館日数 (日)
			大学生	高校生	小・中学生	幼 児			
平成 17 年度	54,000	39,546	2,214	1,048	11,192	-	33,639	129,801	229
18	56,730	41,643	1,983	888	12,216	-	34,999	137,179	229
19	58,035	43,202	1,948	893	11,992	-	36,796	149,625	239
20	59,128	46,618	1,796	785	6,108	3,821	36,465	185,806	279
21	64,730	50,787	2,100	857	7,996	2,990	38,177	202,592	282

資料 教育部図書館

126 - 3 . 池田文庫利用状況

単位：人

年 度	総 数	一 般	学 生 ・ 生 徒 数			蔵書数(冊) (雑誌含む)	閲覧冊数 (冊)	開館日数 (冊)
			大学生	高校生 (予備校生含む)	小・中学生			
平成 17 年度	1,523	1,284	176	27	36	214,909	9,728	273
18	1,201	986	156	20	39	216,504	5,206	267
19	1,464	1,234	148	77	5	220,927	6,271	273
20	1,479	1,268	125	72	14	224,421	7,752	270
21	1,634	1,438	121	20	55	226,062	14,409	270

資料 池田文庫

127 . 中央公民館利用状況

単位：件数（件）・人数（人）

年 度	来館者総数		視聴覚室		学習室		集会室		保育室	
	件数	人数	件数	人数	件数	人数	件数	人数	件数	人数
平成 17 年度	1,477	105,318	342	6,846	217	3,922	248	3,292	130	1,234
18	1,377	93,827	331	7,267	199	3,862	226	2,971	118	1,458
19	1,378	95,131	317	6,296	198	3,512	255	3,393	118	1,227
20	1,293	99,961	280	4,958	213	3,937	205	2,616	113	1,086
21	1,341	100,409	384	5,942	206	5,028	191	3,761	132	1,241

年 度	料理室		実習室		和室・茶室		展示室・ロビー	
	件数	人数	件数	人数	件数	人数	件数	人数
平成 17 年度	81	997	303	3,548	108	2,276	48	83,203
18	82	1,114	274	3,550	106	2,469	41	71,136
19	80	1,200	256	3,436	110	2,245	44	73,822
20	78	1,243	262	3,281	96	2,314	46	80,526
21	72	1,069	233	3,282	82	2,278	41	77,808

資料 教育部中央公民館

128 . コミュニティセンター利用状況

128 - 1 . 池田市立コミュニティセンター利用状況

単位：件数（件）・人数（人）

年 度	総 数		大会議室		会議室 1・2・3・4		和室 1・2		軽運動室	
	件 数	人 数	件 数	人 数	件 数	人 数	件 数	人 数	件 数	人 数
平成 17 年度	3,472	56,216	421	14,812	1,266	8,604	122	987	667	10,150
18	3,167	53,213	427	15,091	948	6,471	94	776	657	9,890
19	3,479	58,414	431	15,662	1,152	6,355	42	356	627	8,978
20	2,671	43,340	359	11,740	803	5,351	80	853	411	6,275
21	3,743	59,736	614	16,997	1,089	7,392	247	2,062	501	6,364

年 度	休 養 室		料 理 実 習 室		託 児 室		保 育 室		講 習 室		学 習 室	
	件 数	人 数	件 数	人 数	件 数	人 数	件 数	人 数	件 数	人 数	件 数	人 数
平成 17 年度	233	7,218	144	3,287	127	2,666	27	369	465	7,792	-	331
18	270	6,141	192	4,107	135	2,969	85	818	359	6,509	-	441
19	408	7,934	184	3,883	134	2,557	99	990	402	7,942	-	3,757
20	334	6,436	131	2,471	136	2,807	133	1,188	284	5,380	-	839
21	409	10,060	243	5,671	-	-	-	-	640	10,510	-	680

平成 21 年 4 月～改修により会議室 1・2,和室 2,託児室,保育室が廃止。

資料 市民生活部観光・ふれあい課

128 - 2 . 伏尾台コミュニティセンター第 1 会館利用状況

単位：件数（件）・人数（人）

年 度	総 数		大集会室		小会議室		文庫室・会議室		和室 1・2		料理実習室	
	件 数	人 数	件 数	人 数	件 数	人 数	件 数	人 数	件 数	人 数	件 数	人 数
平成 17 年度	2,284	33,765	538	16,960	184	1,137	539	8,022	560	5,100	463	2,546
18	2,307	34,472	709	18,924	123	922	496	7,070	446	4,465	533	3,091
19	2,338	38,483	716	23,177	126	798	552	7,370	418	4,322	526	2,816
20	1,164	21,462	358	9,363	71	658	385	4,852	156	2,274	194	4,315
21	960	22,347	299	10,290	51	671	317	4,477	109	1,885	184	5,024

資料 市民生活部観光・ふれあい課

128 - 3 . 伏尾台コミュニティセンター第 2 会館利用状況

単位：件数（件）・人数（人）

年 度	総 数		集 会 室		会 議 室		和 室	
	件 数	人 数	件 数	人 数	件 数	人 数	件 数	人 数
平成 17 年度	923	17,145	534	11,350	238	3,577	151	2,218
18	913	15,945	494	9,933	237	3,806	182	2,206
19	918	19,337	465	13,813	240	3,367	213	2,157
20	824	12,030	435	7,484	208	2,639	181	1,907
21	829	14,898	418	9,301	208	2,819	203	2,778

資料 市民生活部観光・ふれあい課

128 - 4 . 細河コミュニティセンター利用状況

単位：件数（件）・人数（人）

年 度	総 数		多目的ホール		講 座 室		談話室 1・2		料理実習室	
	件 数	人 数	件 数	人 数	件 数	人 数	件 数	人 数	件 数	人 数
平成 17 年度	1,317	35,930	435	12,130	379	7,853	333	10,973	170	4,974
18	1,384	38,783	471	13,368	385	8,342	342	11,134	186	5,939
19	1,453	37,154	474	12,755	391	7,761	370	10,267	218	6,371
20	1,367	32,996	527	12,408	358	6,568	280	8,377	202	5,643
21	1,412	42,384	564	15,810	328	7,987	286	10,458	234	8,129

資料 市民生活部観光・ふれあい課

129. 共同利用施設利用状況

単位：人

年 度	総 数	学 習 室	保 育 室	集 会 室	休 養 室	料 理 実 習 室
平成 17 年度	500,015	56,881	74,433	277,216	76,309	15,176
18	523,333	52,223	83,584	294,411	74,662	18,453
19	531,135	76,404	83,307	284,998	71,173	15,253
20	466,080	37,090	75,373	267,907	71,066	14,644
21	483,276	35,231	73,583	291,172	69,925	13,365
神 田 会 館	6,798	609	3,026	2,973	190	-
豊 島 南 会 館	2,785	308	465	2,012	-	-
住 吉 会 館	9,829	273	-	4,520	4,250	786
石 橋 会 館	18,086	1,376	2,513	10,358	3,175	664
秦 野 会 館	12,682	845	2,971	8,702	164	-
呉 服 会 館	10,706	-	5,847	4,537	178	144
豊 島 北 会 館	9,941	74	3,754	5,129	984	-
池 田 会 館	7,886	1,201	37	5,027	1,621	-
早 苗 の 森 会 館	11,694	375	1,120	6,120	3,089	990
井 口 堂 北 会 館	18,235	1,463	1,375	13,588	990	819
神 田 北 会 館	9,726	413	1,137	6,224	1,952	-
宇 保 会 館	11,865	564	3,168	5,349	2,227	557
城 南 会 館	20,018	1,794	553	14,914	2,757	-
空 港 会 館	7,373	124	376	5,103	1,770	-
鉢 塚 会 館	13,483	490	2,974	8,775	873	371
五 月 丘 会 館	26,058	158	9,031	14,103	2,246	520
脇 塚 会 館	10,061	114	467	6,850	2,436	194
桃 園 会 館	16,320	241	1,004	11,815	1,600	1,660
上 池 田 会 館	19,026	142	2,038	12,655	3,346	845
旭 丘 会 館	5,580	1,321	1,215	689	1,981	374
洪 谷 会 館	10,663	391	2,661	5,032	1,932	647
天 神 会 館	6,206	398	239	5,078	149	342
南 畑 会 館	48,734	1,718	5,134	30,236	10,091	1,555
荘 園 会 館	15,054	212	1,919	11,377	1,546	-
花 園 会 館	6,790	1,017	53	3,443	2,267	10
石 橋 北 会 館	24,664	2,028	3,980	16,555	1,591	510
宮 之 原 会 館	491	-	-	198	293	-
石 橋 駅 前 会 館	14,851	518	1,066	7,902	4,685	680
中 之 嶋 会 館	523	-	-	523	-	-
河 原 島 会 館	678	-	-	608	70	-
姫 室 ・ 室 町 会 館	18,051	862	3,353	11,238	901	1,697
北 神 田 会 館	670	-	-	670	-	-
池 田 駅 前 北 会 館	36,177	6,914	4,758	19,641	4,864	-
池 田 駅 前 南 会 館	51,572	9,288	7,349	29,228	5,707	-

資料 市民生活部観光・ふれあい課

130. 人権文化交流センター利用状況

単位：人

	総 数	面談室 ・ ロビー	浴 室	総 合 相談室	高 齢 者 娯楽室	健 康 相談室	茶 室	料 理 実習室	和 室	学 習 室	会 議 室	小 集 会 室	大 集 会 室
平成 17 年度	11,325	760	2,168	55	2,577	251	213	651	1,474	1,400	495	200	1,081
18	11,864	746	2,025	97	4,033	258	176	771	1,416	1,017	368	102	855
19	10,455	425	1,931	53	3,256	270	167	751	1,350	1,010	337	123	782
20	10,775	495	2,070	111	3,274	289	180	835	1,177	846	466	88	944
21	9,545	292	1,930	12	3,372	192	130	752	988	751	155	69	902

資料 総務部人権文化交流センター

131. 市民文化会館利用状況

単位：件

年 度	総 数	大 ホ ー ル	小 ホ ー ル	コンベンシ ョンルーム	中 会 議 室	小会議 室 1	小会議 室 2	和 室	ギャラ リ ー	イベン ト スペース	スタジオ 関 係
18	3,179	212	205	300	266	261	235	160	-	265	1,275
19	3,197	214	209	296	255	307	221	157	-	273	1,265
20	3,325	217	199	288	267	292	222	167	-	260	1,413
21	2,727	208	186	253	256	254	190	163	-	249	968

資料 市民生活部観光・ふれあい課

132. 教育相談利用状況

単位：件

年 度	症 例 別 受 付 件 数							
	総 数	性 格 ・ 行 動	身 体	知 能 ・ 学 業 (特別教育相談を含む)	進 路 ・ 適 性	心 理 検 査	言 語	そ の 他 (出張相談を含む)
平成 17 年度	389	33	-	93	66	67	22	108
18	402	31	2	109	69	71	18	102
19	478	50	-	142	91	92	16	87
20	494	67	-	166	79	80	27	75
21	570	63	1	176	103	111	30	86

資料 教育研究所

133. カルチャープラザ（青年の家）利用状況

単位：件数（件）・人数（人）

年 度	総 数		多目的ホ ー ル		工 芸 室		和 室	
	件 数	人 数	件 数	人 数	件 数	人 数	件 数	人 数
平成 17 年度	2,225	34,387	756	17,960	159	1,379	197	1,969
18	3,498	40,992	1,000	20,184	249	1,676	319	2,122
19	3,882	42,715	957	19,976	249	1,547	334	2,181
20	4,369	45,444	974	19,427	269	1,496	367	2,308
21	10,734	44,222	2,230	17,978	764	1,594	774	1,918

年 度	研 修 室		会 議 室		集 会 室		講 座 室	
	件 数	人 数	件 数	人 数	件 数	人 数	件 数	人 数
平成 17 年度	433	7,074	257	3,818	187	883	236	1,304
18	531	8,002	356	4,200	320	1,367	723	3,441
19	560	8,611	288	3,505	267	938	1,227	5,957
20	723	10,781	295	3,304	395	1,616	1,346	6,512
21	1,734	9,718	621	2,948	1,040	2,066	3,571	8,000

平成 21 年度より件数は時間数に変更。

資料 市民生活部観光・ふれあい課

134. ギャラリーいけだ利用状況

単位：件数（件）・人数（人）

年 度	総 数		市 主 催		貸 ギ ャ ラ リ ー		開 館 日 数
	件 数	人 数	件 数	人 数	件 数	人 数	
平成 17 年度	37	22,022	2	2,059	35	19,963	222
18	45	30,181	2	1,570	43	28,611	270
19	49	30,445	1	866	48	29,579	294
20	49	32,368	2	1,728	47	30,640	294
21	49	29,130	1	859	48	28,271	294

資料 市民生活部観光・ふれあい課

第16章 治安・災害

135. 犯 罪 発 生

単位：件

年 次	総 数		凶 悪									
			殺 人 1)		強				盗			
	発生	検挙	発生	検挙	発生	検挙	発生	検挙	発生	検挙	発生	検挙
平成 17 年	2,138	477	2	2	-	-	3	-	-	-	1	-
18	1,846	548	1	1	-	-	1	-	-	-	-	-
19	1,619	403	-	-	-	-	3	3	-	-	2	1
20	1,598	350	-	-	-	-	-	-	-	-	1	-
21	1,246	234	2	1	-	-	-	-	-	-	4	3

年 次	知 能 犯						風 俗					
	詐 欺		横 領		偽 造		背 任		賭 博		強 制 わいせつ	
	発生	検挙	発生	検挙	発生	検挙	発生	検挙	発生	検挙	発生	検挙
平成 17 年	100	6	1	-	3	2	-	-	-	-	5	-
18	63	14	-	-	1	1	-	-	-	-	7	1
19	55	9	-	-	4	1	-	-	-	-	7	3
20	50	20	-	-	24	32	-	-	-	-	10	10
21	35	18	-	-	7	16	-	-	-	-	4	2

1) 嬰兒殺、未遂を含む。 2) わいせつ物陳列を含む。

資料 池田警察署

136. 刑 法 犯 少

単位：人

年 次	総 数	凶 悪 犯					粗	
		計	殺人 1)	強 盗	放 火	強かん	計	暴 行
平成 17 年	148	2	1	1	-	-	11	-
18	106	-	-	-	-	-	7	-
19	78	2	-	2	-	-	13	1
20	69	-	-	-	-	-	15	-
21	62	5	-	5	-	-	2	-

1) 未遂を含む。

資料 池田警察署

137. 特 別 法 犯

単位：人

年 次	総 数	軽 犯 罪 法	酩 酊 者 規 制 法	競 馬 法	風 営 適 性 化 法	売 春 防 止 法	児 童 福 祉 法	鉄 砲 刀 剣 類 所 持 等 取 締 法
平成 17 年	4	-	-	-	-	-	-	-
18	10	6	-	-	-	-	-	-
19	7	1	-	-	-	-	3	-
20	4	2	-	-	-	-	-	-
21	5	1	-	-	-	-	-	-

資料 池田警察署

及び検挙状況

犯		強かん		窃盗		粗		暴		犯		恐喝	
放火		強かん		窃盗		暴行		傷害		脅迫		恐喝	
発生	検挙	発生	検挙	発生	検挙	発生	検挙	発生	検挙	発生	検挙	発生	検挙
-	-	1	-	1,638	201	12	8	32	23	6	-	4	3
-	-	3	3	1,428	337	24	13	35	17	3	3	12	10
-	-	-	-	1,167	198	19	16	55	35	4	-	4	3
-	-	2	-	1,217	140	17	12	37	31	12	7	6	3
1	1	1	1	985	101	12	11	20	14	1	-	9	4

犯		過失犯		その他		公務執行妨害		住居侵入		盗品		その他	
公然わいせつ 2)		失火		その他		公務執行妨害		住居侵入		盗品		その他	
発生	検挙	発生	検挙	発生	検挙	発生	検挙	発生	検挙	発生	検挙	発生	検挙
2	2	-	-	-	-	3	3	75	2	5	5	244	216
2	2	-	-	-	-	1	1	63	9	9	9	192	117
2	3	-	-	-	-	5	5	54	2	5	11	233	113
4	5	-	-	-	-	2	2	33	1	5	5	221	92
5	5	-	-	-	-	2	2	25	4	-	-	133	51

年検挙状況

暴犯				窃盗	知能犯				その他
傷害	脅迫	恐喝	その他		計	詐欺	横領	その他	
9	-	2	-	70	1	1	-	-	64
3	-	4	-	39	11	11	-	-	49
7	-	5	-	32	-	-	-	-	31
9	-	6	-	35	1	1	-	-	18
-	-	2	-	38	-	-	-	-	17

少年検挙状況

火薬類 取締法	麻薬 取締法	大麻 取締法	覚せい剤 取締法	薬事法	毒物及び 劇物 取締法	労働 基準法	その他の 特別法	迷惑防止 条例	その他の 条例
-	1	-	-	-	2	-	-	1	-
-	-	-	-	-	4	-	-	-	-
-	-	-	-	-	2	-	-	-	1
-	-	-	-	-	-	-	2	-	-
-	-	-	1	-	-	-	2	-	1

138. 不良行為

単位：人

年次	総数	飲酒	喫煙	薬物乱用	凶器携帯	粗暴行為	深夜
							はいかい
平成 17 年	4,309	17	1,368	1	-	5	2,883
18	4,127	3	1,551	1	-	2	2,459
19	5,266	20	1,982	-	-	7	3,150
20	4,145	3	1,363	-	2	4	2,675
21	1,553	-	292	-	-	-	1,233

資料 池田警察署

139. 交通事故発生件数

年月	人身事故件数(件)	死傷者数(人)		
		総数	死者	負傷者
平成 17 年	754	905	1	904
18	728	899	-	899
19	592	738	2	736
20	560	678	2	676
21	557	695	-	695
1月	31	35	-	35
2	29	32	-	32
3	46	55	-	55
4	53	71	-	71
5	34	42	-	42
6	49	67	-	67
7	47	69	-	69
8	61	75	-	75
9	53	65	-	65
10	51	62	-	62
11	43	52	-	52
12	60	70	-	70

資料 池田警察署

少年補導状況

家出	無断外泊	不健全 性行為	不良交友	怠学	怠業	不健全 娯楽	金品 持出し	暴走行為	その他
2	-	-	-	15	-	-	-	-	20
-	-	-	8	30	-	1	-	5	67
-	-	-	21	31	-	-	-	14	41
-	-	-	20	34	-	-	-	9	35
-	-	-	-	24	-	-	-	3	1

140. 全国交通事故死亡者数

単位：人

都道府県名	平成19年	20	21	都道府県名	平成19年	20	21
総数	5,744	5,155	4,914	福井県	60	55	54
北海道	286	228	218	滋賀県	93	79	65
青森県	92	62	50	京都府	91	102	101
岩手県	98	69	81	大阪府	248	198	205
秋田県	71	61	64	兵庫県	231	199	176
山形県	76	48	50	奈良県	60	48	52
宮城県	108	95	92	和歌山県	56	63	51
福島県	121	113	101	香川県	78	61	70
茨城県	178	210	199	徳島県	58	42	48
栃木県	149	129	121	愛媛県	100	82	81
群馬県	100	95	100	高知県	66	57	45
埼玉県	228	232	207	岡山県	115	114	107
千葉県	254	213	197	広島県	132	128	142
東京都	269	218	205	鳥取県	34	30	37
神奈川県	237	189	176	島根県	42	42	33
新潟県	158	124	113	山口県	115	91	108
長野県	121	118	111	福岡県	199	197	195
山梨県	52	50	38	佐賀県	50	68	37
静岡県	188	210	179	長崎県	57	40	67
愛知県	288	276	227	熊本県	103	98	88
岐阜県	164	141	125	大分県	59	77	52
三重県	118	110	112	宮崎県	80	48	73
富山県	63	58	59	鹿児島県	96	88	101
石川県	59	56	54	沖縄県	43	43	47

資料 大阪府警察本部

141. 消防職団員数及び車両等

単位：人・台

年末現在

年次	消防職団員数(人)		消防車台数(台)	救急車台数(台)	可搬式 ポンプ台数(台)
	消防職員	消防団員			
平成 17 年	101	178	22	4	14
18	99	179	22	4	14
19	102	176	22	4	14
20	101	179	22	4	14
21	98	179	22	4	14

資料 消防本部

143. 火災種類

単位：件

年月	総数	住宅	店舗	会社	アパート	倉庫	病院	娯楽	学校	車庫
			店舗付 住宅	工場 作業所	共同 住宅	物置	医院	施設	幼稚園	
平成 17 年	39	5	3	2	4	3	-	1	-	-
18	22	7	2	3	3	1	-	-	-	-
19	39	9	2	1	5	-	-	-	-	-
20	38	4	3	1	8	1	-	-	1	-
21	34	6	1	1	7	-	-	-	-	1
1 月	5	-	-	1	-	-	-	-	-	-
2	2	1	1	-	-	-	-	-	-	-
3	1	-	-	-	-	-	-	-	-	-
4	4	1	-	-	-	-	-	-	-	-
5	2	-	-	-	-	-	-	-	-	-
6	5	1	-	-	2	-	-	-	-	-
7	-	-	-	-	-	-	-	-	-	-
8	2	1	-	-	1	-	-	-	-	-
9	3	1	-	-	-	-	-	-	-	-
10	3	-	-	-	2	-	-	-	-	1
11	2	1	-	-	-	-	-	-	-	-
12	5	-	-	-	2	-	-	-	-	-

資料 消防本部

142. 焼失面積及び損害金額

単位：千円

年次	建築物			山林・原野		車両火災		その他の火災	
	焼失床面積(m ²)	焼失表面積(m ²)	損害金額	焼失面積(a)	損害金額	件数	損害金額	件数	損害金額
平成 17 年	304	62	64,282	-	-	6	5,929	13	76
18	255	4	31,515	-	-	2	325	4	-
19	513	5	92,544	-	-	3	461	6	143
20	568	5	61,751	0.20	-	3	189	13	-
21	1,213	19	65,072	11.3	-	3	4,668	10	1,207

資料 消防本部

別 発 生 件 数

養護施設	市場	官公署	社寺	旅館 料理店	飲食店	浴場	その他 建物	車輜	原野 山林	その他 火災
1	-	-	-	-	-	-	1	6	-	13
-	-	-	-	-	-	-	-	2	-	4
-	-	-	-	-	-	-	1	3	1	17
-	-	1	-	-	-	-	2	3	1	13
-	-	-	-	-	-	1	2	3	2	10
-	-	-	-	-	-	-	-	1	-	3
-	-	-	-	-	-	-	-	-	-	-
-	-	-	-	-	-	-	-	-	-	1
-	-	-	-	-	-	-	-	-	1	2
-	-	-	-	-	-	-	-	-	1	1
-	-	-	-	-	-	-	1	-	-	1
-	-	-	-	-	-	-	-	-	-	-
-	-	-	-	-	-	-	-	-	-	1
-	-	-	-	-	-	1	1	1	-	-

144. 原因別火

単位：件

年月	総数	たばこ	マッチライター	ストーブ	コンロ	火遊び	たき火
平成 17 年	39	3	-	2	-	3	-
18	22	4	-	-	2	-	-
19	39	3	1	1	4	5	3
20	38	5	1	-	1	5	2
21	34	3	-	-	6	2	1
1 月	5	-	-	-	-	1	-
2	2	1	-	-	-	-	-
3	1	-	-	-	-	-	-
4	4	-	-	-	-	-	-
5	2	-	-	-	-	-	1
6	5	1	-	-	-	-	-
7	-	-	-	-	-	-	-
8	2	-	-	-	2	-	-
9	3	-	-	-	1	-	-
10	3	-	-	-	-	-	-
11	2	-	-	-	2	-	-
12	5	1	-	-	1	1	-

資料 消防本部

145. 救急事故

単位：件

年月	総数	急病	交通事故	一般負傷	火災	自然災害
平成 17 年	4,759	2,768	633	740	16	-
18	4,739	2,778	604	733	14	-
19	4,901	2,916	577	713	21	-
20	4,508	2,640	503	739	13	-
21	4,697	2,790	464	776	11	-
1 月	421	268	28	69	2	-
2	349	192	35	68	1	-
3	367	226	27	61	-	-
4	374	205	43	53	2	-
5	366	228	41	47	-	-
6	376	231	42	55	2	-
7	391	216	36	81	-	-
8	416	251	44	79	1	-
9	378	235	34	59	-	-
10	385	219	41	72	-	-
11	411	246	43	65	-	-
12	463	273	50	67	3	-

資料 消防本部

災 発 生 件 数

電気関係	煙突関係	風呂関係	放 火	不 明 火	ガス関係	油 関 係	そ の 他
4	-	1	17	3	-	-	6
4	-	-	4	2	-	-	6
4	-	-	13	1	-	-	4
6	-	-	12	3	-	-	3
2	-	-	10	4	-	1	5
1	-	-	1	1	-	-	1
-	-	-	1	-	-	-	-
-	-	-	1	-	-	-	-
-	-	-	1	1	-	-	2
-	-	-	1	-	-	-	-
1	-	-	1	2	-	-	-
-	-	-	-	-	-	-	-
-	-	-	-	-	-	-	-
-	-	-	1	-	-	-	1
-	-	-	3	-	-	-	-
-	-	-	-	-	-	-	-
-	-	-	-	-	-	1	1

別 出 場 件 数

水 難	労働災害	運動競技	加 害	自損行為	転 院	そ の 他
-	17	17	36	58	471	3
1	30	24	33	68	449	5
1	26	29	49	83	477	9
-	30	30	43	59	441	10
3	16	25	46	54	477	35
-	1	2	1	6	43	1
-	2	2	7	4	36	2
-	3	5	6	4	35	-
-	1	1	6	7	54	2
-	2	2	6	3	33	4
1	1	1	4	4	31	4
1	-	3	4	1	43	6
-	2	2	4	4	26	3
-	2	2	1	7	35	3
-	1	1	1	6	41	3
1	-	1	4	4	43	4
-	1	3	2	4	57	3

146 . 救急事故別搬送人員

単位：人

年 月	総 数	急 病	交通事故	一般負傷	火 災	自然災害	水 難
平成 17 年	4,457	2,536	650	687	6	-	-
18	4,426	2,554	613	676	-	-	-
19	4,556	2,678	586	662	2	-	-
20	4,165	2,390	501	695	3	-	-
21	4,314	2,499	490	719	3	-	1
1 月	380	242	30	58	-	-	-
2	323	177	35	61	-	-	-
3	339	204	26	58	-	-	-
4	352	186	47	51	1	-	-
5	332	204	38	46	-	-	-
6	346	205	50	51	-	-	-
7	362	196	41	74	-	-	-
8	373	216	43	76	1	-	-
9	353	208	45	54	-	-	-
10	361	205	43	65	-	-	-
11	365	209	43	62	-	-	1
12	428	247	49	63	1	-	-
年 月	労働災害	運動競技	加 害	自損行為	転 院	そ の 他	
平成 17 年	17	17	28	47	468	1	
18	30	24	32	52	445	-	
19	26	30	41	55	476	-	
20	29	30	39	38	439	1	
21	15	25	40	42	478	2	
1 月	-	2	1	4	43	-	
2	2	2	5	4	37	-	
3	3	5	6	2	35	-	
4	1	1	4	7	54	-	
5	2	2	4	3	33	-	
6	1	1	5	2	31	-	
7	-	3	4	1	43	-	
8	2	2	3	3	26	1	
9	2	2	1	6	35	-	
10	1	1	1	4	41	-	
11	-	1	4	2	43	-	
12	1	3	2	4	57	1	

資料 消防本部

第 17 章 財 政

147. 一般会計

単位：千円

区 分	平成 18 年 度			19	
	予 算 額	調 定 額	収 入 済 額	予 算 額	調 定 額
総 額	34,572,346	35,012,521	33,684,841	37,396,201	36,870,180
市 税	16,638,000	17,703,539	16,526,368	17,515,000	18,489,880
地 方 譲 与 税	809,000	780,922	780,922	257,738	258,451
利 子 割 交 付 金	130,000	101,491	101,491	130,000	133,595
配 当 割 交 付 金	60,000	105,315	105,315	118,150	118,150
株 式 等 譲 渡 所 得 割 交 付 金	60,000	83,356	83,356	72,410	72,410
地 方 消 費 税 交 付 金	1,094,000	1,020,427	1,020,427	998,002	998,002
ゴ ル フ 場 利 用 税 交 付 金	90,000	84,209	84,209	90,000	81,533
自 動 車 取 得 税 交 付 金	214,000	218,087	218,087	188,336	188,336
地 方 特 例 交 付 金	588,729	588,729	588,729	139,195	139,195
地 方 交 付 税	1,003,465	1,003,465	1,003,465	1,173,546	1,173,546
交 通 安 全 対 策 特 別 交 付 金	22,000	21,223	21,223	23,000	20,827
分 担 金 及 び 負 担 金	350,897	395,791	348,331	380,599	423,147
使 用 料 及 び 手 数 料	881,645	961,536	946,472	913,615	940,902
国 庫 支 出 金	2,824,825	2,730,617	2,730,617	3,006,150	2,854,096
府 支 出 金	1,493,579	1,453,014	1,453,014	1,702,366	1,668,008
財 産 収 入	167,641	179,202	179,202	522,705	414,409
寄 附 金	37,417	30,274	30,274	95,511	93,862
繰 入 金	1,366,281	825,441	825,441	1,792,189	1,143,020
諸 収 入	3,618,042	3,677,157	3,589,172	4,601,940	4,651,661
市 債	2,925,800	2,851,700	2,851,700	3,537,700	2,869,100
繰 越 金	197,025	197,026	197,026	138,049	138,050

資料 決算書

148. 一般会計

単位：千円

区 分	平成 18 年 度		19
	予 算 額	支 出 済 額	予 算 額
総 額	34,572,346	33,346,792	37,396,201
議 会 費	400,425	396,700	405,374
總 務 費	4,642,019	4,512,091	4,959,359
民 生 費	10,169,682	9,691,312	10,376,221
衛 生 費	3,626,785	3,527,943	3,583,668
労 働 費	36,080	34,831	24,503
農 林 水 産 業 費	63,421	59,008	68,543
商 工 費	510,850	380,760	621,633
土 木 費	6,397,935	6,241,094	7,099,075
消 防 費	1,199,747	1,180,941	1,478,875
教 育 費	3,668,236	3,584,222	4,705,856
公 債 費	3,784,989	3,725,003	3,864,993
諸 支 出 金	16,213	12,887	14,300
予 備 費	55,964	0	193,801
繰 上 充 用 金	-	-	-
災 害 復 旧 費	-	-	-

資料 決算書

決算状況（歳入）

収入済額	20		収入済額	21		収入済額
	予算額	調定額		予算額	調定額	
35,471,018	40,436,680	38,484,125	36,949,691	38,697,381	38,632,517	37,010,891
17,254,976	17,683,000	19,199,678	17,830,921	16,037,000	17,488,146	16,020,622
258,451	254,713	247,231	247,231	252,000	238,012	238,012
133,595	118,685	118,685	118,685	100,000	101,358	101,358
118,150	46,683	46,683	46,683	50,000	38,022	38,022
72,410	16,578	16,578	16,578	30,000	17,683	17,683
998,002	917,771	917,771	917,771	968,867	968,867	968,867
81,533	72,637	72,637	72,637	70,000	74,138	74,138
188,336	194,540	174,155	174,155	100,333	100,333	100,333
139,195	256,306	251,436	251,436	205,000	223,570	223,570
1,173,546	1,461,113	1,461,113	1,461,113	1,571,877	1,571,877	1,571,877
20,827	20,000	18,023	18,023	20,000	17,505	17,505
374,097	418,318	446,772	406,700	451,538	452,027	414,705
924,652	955,703	943,122	925,089	846,502	859,912	846,509
2,854,096	4,721,992	2,918,806	2,918,806	5,532,983	4,799,914	4,799,914
1,668,008	1,768,361	1,656,318	1,656,318	1,872,646	1,759,522	1,759,522
414,409	416,614	447,597	447,597	662,001	670,330	670,330
93,862	293,209	287,282	287,282	72,492	72,491	72,491
1,143,020	912,474	211,774	211,774	585,795	561,015	561,015
4,552,703	4,357,911	4,328,492	4,220,920	4,242,897	4,374,945	4,271,568
2,869,100	5,269,700	4,439,600	4,439,600	4,812,500	4,029,900	4,029,900
138,050	280,372	280,372	280,372	212,950	212,950	212,950

決算状況（歳出）

支出済額	20		支出済額	21		支出済額
	予算額	支出済額		予算額	支出済額	
35,050,647	40,436,680	36,136,742	38,697,381	36,160,560		
399,265	409,250	406,151	391,494	387,561		
4,816,296	6,450,907	4,630,313	6,815,714	6,511,105		
9,815,899	11,510,393	10,912,398	10,321,782	9,812,364		
3,504,174	3,433,808	3,295,560	3,455,741	3,273,943		
23,083	26,669	24,822	18,025	17,269		
64,937	74,183	66,096	81,273	66,974		
612,142	501,658	457,899	307,780	286,522		
6,854,030	6,676,595	6,428,362	6,397,264	6,241,307		
1,451,489	1,294,808	1,281,206	973,047	959,224		
3,739,004	4,648,803	3,650,947	4,796,779	3,695,394		
3,758,386	5,119,936	4,970,765	4,975,381	4,846,977		
11,942	70,006	12,223	92,154	61,920		
0	219,664	0	70,947	0		
-	-	-	-	-		
-	-	-	-	-		

149. 特 別 会 149-1. 国 民 健

単位：千円

区 分	平成 18 年 度			19	
	予 算 額	調 定 額	収 入 済 額	予 算 額	調 定 額
総 額	9,448,474	10,200,009	8,981,833	10,366,128	11,024,964
国民健康保険料	3,524,794	4,475,811	3,257,635	3,518,738	4,668,947
使用料及び手数料	750	253	253	750	283
国庫支出金	2,297,665	2,143,562	2,143,562	2,290,537	2,149,169
療養給付費交付金	1,926,546	1,933,737	1,933,737	2,254,616	2,196,950
前期高齢者交付金	-	-	-	-	-
府 支 出 金	430,020	393,808	393,808	425,397	411,077
共同事業交付金	433,621	440,692	440,692	866,261	760,821
繰 入 金	823,633	794,919	794,919	893,724	827,957
諸 収 入	11,445	17,227	17,227	116,105	9,760
繰 越 金	-	-	-	-	-

資料 決算書

149-2. 国 民 健

単位：千円

区 分	平成 18 年 度		19
	予 算 額	支 出 済 額	予 算 額
総 額	9,448,474	9,084,330	10,366,128
総 務 費	181,454	178,905	241,517
保険給付費	6,091,928	5,796,166	6,666,109
後期高齢者支援金等	-	-	-
前期高齢者納付金等	-	-	-
老人保健拠出金	2,039,655	2,039,653	1,939,194
介護納付金	523,832	523,831	509,129
共同事業拠出金	504,637	458,398	866,528
保健事業費	30,480	21,213	21,353
公 債 費	2,110	0	2,494
諸 支 出 費	62,694	61,824	7,890
繰上充用金	4,340	4,340	109,000
予 備 費	7,344	0	2,914

資料 決算書

計 決 算 状 況

康 保 険 (歳 入)

収入済額	20			21		
	予 算 額	調 定 額	収入済額	予 算 額	調 定 額	収入済額
9,624,477	10,396,669	11,085,463	9,596,375	11,067,906	11,396,604	9,891,484
3,268,461	2,520,339	3,861,073	2,371,985	2,631,703	3,881,550	2,376,430
283	600	245	245	600	354	353
2,149,169	2,303,307	2,300,038	2,300,038	2,346,695	2,356,402	2,356,402
2,196,949	794,882	720,671	720,671	422,698	344,626	344,626
-	1,991,522	1,991,523	1,991,523	2,456,025	2,393,066	2,393,066
411,077	375,826	419,072	419,072	381,689	446,822	446,822
760,821	971,151	1,049,674	1,049,674	1,242,705	1,186,902	1,186,903
827,957	864,899	717,361	717,361	798,347	780,559	780,559
9,760	574,143	25,806	25,806	787,444	6,323	6,323
-	-	-	-	-	-	-

康 保 険 (歳 出)

支出済額	20		21	
	予 算 額	支出済額	予 算 額	支出済額
10,001,337	10,396,669	10,208,064	11,067,906	10,644,908
225,604	200,180	195,024	210,154	201,303
6,391,400	6,964,503	6,855,153	7,137,160	7,030,303
-	1,058,657	1,058,415	1,198,097	1,198,095
-	1,426	1,425	3,822	3,407
1,939,192	272,515	258,830	66,843	64,302
507,983	456,207	454,939	426,473	425,014
809,394	971,728	942,815	1,242,958	1,005,618
17,719	79,714	58,729	96,432	53,472
0	2,877	911	15,422	769
7,549	6,226	4,964	52,662	50,937
102,496	382,636	376,859	617,883	611,688
0	-	-	-	-

149-3. 財 産 区 (歳 入)

単位：千円

区 分	平 成 20 年 度			21		
	予 算 額	調 定 額	収 入 済 額	予 算 額	調 定 額	収 入 済 額
総 額	614,271	630,750	630,750	405,616	423,959	423,959
財 産 収 入	21,642	21,763	21,763	17,713	17,645	17,645
繰 越 金	592,629	608,727	608,727	387,903	406,314	406,314
諸 収 入	0	260	260	-	-	-

資料 決算書

149-5. 老 人 保 健

単位：千円

区 分	平 成 18 年 度			19	
	予 算 額	調 定 額	収 入 済 額	予 算 額	調 定 額
総 額	8,655,711	7,927,211	7,927,211	8,331,146	7,918,020
支 払 基 金 交 付 金	4,880,978	4,560,189	4,560,189	4,515,393	4,454,067
国 庫 支 出 金	2,505,478	2,219,155	2,219,155	2,532,584	2,274,994
府 支 出 金	609,152	554,337	554,337	618,768	572,087
繰 入 金	655,090	591,643	591,643	659,303	611,121
諸 収 入	5,013	1,887	1,887	5,098	5,751
繰 越 金	-	-	-	-	-

資料 決算書

149-6. 老 人 保 健

単位：千円

区 分	平 成 18 年 度		19
	予 算 額	支 出 済 額	予 算 額
総 額	8,655,711	7,982,640	8,331,146
総 務 費	42,903	39,733	37,185
医 療 諸 費	8,541,362	7,873,261	8,233,791
諸 支 出 金	48,702	48,598	2,737
公 債 費	1,696	0	2,004
繰 上 充 用 金	21,048	21,048	55,429

資料 決算書

149-4 . 財 産 区 (歳 出)

単位：千円

区 分	平成 20 年 度		21	
	予 算 額	支 出 済 額	予 算 額	支 出 済 額
総 数	614,271	224,437	405,616	27,715
総 務 費	226,368	224,437	30,014	27,715
予 備 費	387,903	0	375,602	0

医療事業 (歳 入)

収入済額	20			21		
	予 算 額	調 定 額	収入済額	予 算 額	調 定 額	収入済額
7,917,981	957,383	928,346	928,307	50,671	33,810	33,633
4,454,067	504,724	497,769	497,769	16,979	6,231	6,231
2,274,994	312,762	293,907	293,907	24,429	13,772	13,772
572,087	60,474	59,865	59,865	2,655	0	0
611,121	74,374	70,897	70,897	5,600	2,512	2,512
5,712	5,049	5,908	5,869	1,008	11,295	11,118
-	-	-	-	-	-	-

医療事業 (歳 出)

支出済額	20		21	
	予 算 額	支 出 済 額	予 算 額	支 出 済 額
8,034,673	957,383	936,159	50,671	31,572
35,343	15,679	14,266	2,663	2,120
7,941,265	824,334	805,202	33,838	15,573
2,637	100	0	6,128	6,027
0	578	0	190	0
55,428	116,692	116,691	7,852	7,852

149-7. 介 護 保

単位：千円

区 分	平成 18 年 度			19	
	予 算 額	調 定 額	収 入 済 額	予 算 額	調 定 額
総 額	4,766,473	4,643,715	4,604,321	5,408,006	5,015,079
分 担 金 及 び 負 担 金	15,877	14,365	14,365	16,248	14,183
介 護 保 険 料	913,769	1,028,438	989,044	974,624	1,090,640
使 用 料 及 び 手 数 料	36	48	48	36	36
国 庫 支 出 金	1,051,195	908,652	908,652	1,080,003	955,092
支 払 基 金 交 付 金	1,367,096	1,291,662	1,291,662	1,531,421	1,363,936
府 支 出 金	564,573	628,624	628,624	740,287	677,885
財 産 収 入	68	336	336	604	1,277
繰 入 金	828,668	745,570	745,570	930,666	778,830
諸 収 入	633	1,464	1,464	2,266	1,349
繰 越 金	24,558	24,556	24,556	131,851	131,851

資料 決算書

149-8. 介 護 保

単位：千円

区 分	平成 18 年 度		19
	予 算 額	支 出 済 額	予 算 額
総 額	4,766,473	4,472,471	5,408,006
総 務 費	232,638	216,043	240,180
保 険 給 付 費	4,391,259	4,137,377	4,900,898
地 域 支 援 事 業 費	107,433	88,652	123,795
財 政 安 定 化 基 金 拠 出 金	4,947	4,930	4,947
公 債 費	905	0	1,069
基 金 積 立 金	936	935	109,832
諸 支 出 金	28,355	24,534	27,285

資料 決算書

險事業（歳入）

収入済額	20			21		
	予算額	調定額	収入済額	予算額	調定額	収入済額
4,972,249	5,824,496	5,466,769	5,416,467	5,891,414	5,565,721	5,511,981
14,183	16,635	15,525	15,525	14,768	14,130	14,130
1,047,811	1,028,097	1,125,923	1,075,621	1,090,315	1,151,196	1,097,455
35	36	37	37	36	81	81
955,092	1,219,110	1,115,198	1,115,198	1,195,719	1,130,545	1,130,545
1,363,936	1,638,201	1,503,383	1,503,383	1,625,744	1,510,870	1,510,870
677,885	788,930	730,989	730,989	808,413	758,832	758,832
1,277	1,409	1,167	1,167	2,046	963	963
778,830	999,273	842,174	842,174	1,063,148	900,001	900,001
1,349	810	378	378	857	8,736	8,737
131,851	131,995	131,995	131,995	90,368	90,367	90,367

險事業（歳出）

支出済額	20		21	
	予算額	支出済額	予算額	支出済額
4,840,255	5,824,496	5,326,101	5,891,414	5,478,310
228,560	252,776	241,671	267,684	250,047
4,391,942	5,195,037	4,735,572	5,360,072	4,997,689
82,312	167,256	147,076	159,684	137,531
4,930	4,947	4,930	-	-
0	1,233	0	1,233	0
109,831	152,660	152,413	50,949	49,864
22,680	50,587	44,439	51,792	43,179

149-9. 後期高齢者

単位：千円

区 分	平成 18 年 度			19	
	予 算 額	調 定 額	収入済額	予 算 額	調 定 額
総 額	-	-	-	-	-
後期高齢者医療保険料	-	-	-	-	-
使用料及び手数料	-	-	-	-	-
繰 入 金	-	-	-	-	-
諸 収 入	-	-	-	-	-
繰 越 金	-	-	-	-	-
国 庫 支 出 金	-	-	-	-	-

資料 決算書

149-10. 後期高齢者

単位：千円

区 分	平成 18 年 度		19
	予 算 額	支出済額	予 算 額
総 額	-	-	-
総 務 費	-	-	-
後期高齢者医療 広域連合納付金	-	-	-
諸 支 出 金	-	-	-

資料 決算書

医療事業（歳入）

収入済額	20			21		
	予算額	調定額	収入済額	予算額	調定額	収入済額
-	1,333,930	1,157,699	1,153,286	1,430,259	1,240,627	1,228,345
-	1,116,953	968,645	964,232	1,181,876	997,039	984,757
-	30	60	60	90	134	134
-	211,081	185,334	185,334	219,790	215,076	215,076
-	210	1,406	1,406	220	96	96
-	-	-	-	24,881	24,880	24,880
-	5,656	2,254	2,254	3,402	3,402	3,402

医療事業（歳出）

支出済額	20		21	
	予算額	支出済額	予算額	支出済額
-	1,333,930	1,128,407	1,430,259	1,216,769
-	83,264	73,694	92,631	87,837
-	1,250,666	1,054,713	1,332,628	1,126,711
-	-	-	5,000	2,221

150 . 公 营 企 業 事

150- 1 . 病 院 事 業 会

単位：千円

区 分	平成 18 年 度		19
	予 算 額	決 算 額	予 算 額
(収益の収入及び支出)			
病院事業収益	8,593,841	8,280,925	8,805,256
医業収益	8,046,546	7,743,630	8,265,132
医業外収益	547,295	537,295	540,124
特別収益	-	-	-
病院事業費用	9,616,758	9,422,695	9,348,793
医業費用	9,104,998	8,914,269	8,867,618
医業外費用	511,760	508,426	481,175
特別損失	-	-	-
(資本の収入及び支出)			
資本的収入	365,224	365,125	397,924
資本的支出	539,369	531,310	585,245

資料 決算書

150-2 . 水 道 事 業 会

単位：千円

区 分	平成 18 年 度		19
	予 算 額	決 算 額	予 算 額
(収益の収入及び支出)			
水道事業収益	2,821,846	2,871,830	2,724,337
営業収益	2,516,312	2,514,466	2,536,121
営業外収益	305,534	357,364	188,216
特別利益	-	-	-
水道事業費用	2,608,858	2,469,853	2,549,539
営業費用	2,261,537	2,130,537	2,301,066
営業外費用	334,148	334,147	233,649
特別損失	6,124	5,169	6,068
予備費	7,049	0	8,756
(資本の収入及び支出)			
資本的収入	388,624	387,980	1,152,057
工事負担金	2,040	1,266	18,054
企業債	301,200	301,200	1,134,000
他会計繰入金	85,379	85,379	-
固定資産売却代金	5	135	3
補助金	-	-	-
投資有価証券	-	-	-
寄附金	-	-	-
資本的支出	1,239,703	1,219,757	1,950,151
建設改良費	21,654	9,778	39,060
企業債償還金	751,912	751,841	747,091
水資源開発負担金償還金	256,137	256,136	-
第6次拡張費	210,000	202,002	1,164,000

資料 決算書

業會計決算状況

計予算決算報告書

決 算 額	20		21	
	予 算 額	決 算 額	予 算 額	決 算 額
8,595,211	8,733,051	8,420,112	8,874,156	8,698,887
8,066,745	8,211,159	7,905,514	8,400,373	8,228,398
528,466	521,892	514,598	473,783	470,489
-	-	-	-	-
9,142,353	9,248,581	9,101,105	9,477,559	9,416,255
8,669,305	8,788,886	8,650,310	9,032,478	8,980,204
473,048	459,695	450,795	445,081	436,051
-	-	-	-	-
397,324	543,518	537,818	776,983	683,483
578,819	761,673	731,813	1,035,512	921,389

計予算決算報告書

決 算 額	20		21	
	予 算 額	決 算 額	予 算 額	決 算 額
2,735,714	2,653,039	2,664,085	2,684,408	2,690,978
2,520,307	2,490,762	2,470,008	2,464,865	2,461,538
215,407	162,277	194,077	152,685	162,582
-	-	-	66,858	66,858
2,434,047	2,462,461	2,294,281	2,450,535	2,320,383
2,195,729	2,224,690	2,073,040	2,160,078	2,059,744
233,648	216,719	215,516	269,411	254,603
4,670	6,052	5,726	6,046	6,036
0	15,000	0	15,000	0
1,097,870	1,169,990	1,154,669	797,654	764,958
17,851	127,987	127,646	86,411	84,706
1,080,000	1,042,000	1,027,000	680,000	649,000
-	-	-	-	-
19	3	23	31,243	31,252
-	-	-	-	-
-	-	-	-	-
-	-	-	-	-
1,880,088	1,702,809	1,648,463	1,796,181	1,733,965
34,567	301,364	260,813	378,281	348,063
747,091	351,445	351,445	727,000	725,012
-	-	-	-	-
1,098,430	1,050,000	1,036,205	690,900	660,890

150-3 . 公共下水道事業会

単位：千円

区 分	平成 18 年 度		19
	予 算 額	決 算 額	予 算 額
(収益の収入及び支出)			
下 水 道 事 業 収	-	-	-
営 業 収 益	-	-	-
営 業 外 収 益	-	-	-
下 水 道 事 業 費	-	-	-
営 業 費 用	-	-	-
営 業 外 費 用	-	-	-
特 別 損 失	-	-	-
予 備 費	-	-	-
(資本の収入及び支出)			
資 本 的 収 入	-	-	-
企 業 債	-	-	-
補 助 金	-	-	-
貸 付 金 返 還 金	-	-	-
受 益 者 負 担 金	-	-	-
分 担 金	-	-	-
資 本 的 支 出	-	-	-
建 設 改 良 費	-	-	-
企 業 債 償 還 金	-	-	-
投 資	-	-	-

資料 決算書

計 予 算 決 算 報 告 書

決 算 額	20		21	
	予 算 額	決 算 額	予 算 額	決 算 額
-	-	-	1,827,465	1,847,784
-	-	-	1,766,524	1,762,768
-	-	-	60,941	85,016
-	-	-	1,870,570	1,767,555
-	-	-	1,650,887	1,562,207
-	-	-	211,683	202,799
-	-	-	3,000	2,549
-	-	-	5,000	0
-	-	-	1,841,425	1,766,585
-	-	-	1,047,300	972,200
-	-	-	794,000	794,000
-	-	-	44	0
-	-	-	39	266
-	-	-	42	119
-	-	-	2,345,931	2,274,827
-	-	-	1,896,782	1,828,143
-	-	-	446,051	444,480
-	-	-	3,098	2,204

151. 一般会計性

単位：千円

区 分	平成18年度			19	
	金額	構成比	対前年度比	金額	構成比
総 額	33,346,792	100.0	88.3	35,050,646	100.0
人 件 費	8,984,178	26.9	101.3	9,124,582	26
扶 助 費	3,881,199	11.6	103.2	4,227,730	12.1
公 債 費	3,725,003	11.2	52.8	3,758,386	10.7
投 資 的 経 費	3,329,302	10	84.2	3,272,234	9.3
物 件 費	4,574,446	13.7	105.6	4,719,992	13.5
そ の 他	8,852,664	26.6	90.2	9,947,722	28.4

資料 決算書

152. 市 税 徴

単位：千円

区 分	平成18年度			19	
	予算額	調定額	収入済額	予算額	調定額
総 額	16,638,000	17,703,539	16,526,368	17,515,000	18,489,880
市 民 税	8,460,000	8,886,381	8,317,438	9,259,000	9,767,739
個 人	6,544,000	7,112,653	6,557,338	7,280,000	7,708,137
現 年 課 税 分	6,452,000	6,586,161	6,474,926	7,192,000	7,177,356
滞 納 繰 越 分	92,000	526,493	82,412	88,000	530,781
法 人	1,916,000	1,773,728	1,760,100	1,979,000	2,059,602
現 年 課 税 分	1,914,000	1,760,682	1,757,079	1,976,000	2,047,789
滞 納 繰 越 分	2,000	13,046	3,021	3,000	11,813
固 定 資 産 税	6,176,000	6,699,926	6,215,165	6,238,000	6,619,492
土 地 ・ 家 屋	5,068,000	5,178,247	5,087,759	5,134,000	5,226,316
償 却 資 産	880,000	915,903	899,937	927,000	873,222
滞 納 繰 越 分	140,000	517,447	139,139	119,000	461,302
国 有 資 産 等 所 在 市 町 村 交 付 金	88,000	88,330	88,330	58,000	58,652
軽 自 動 車 税	64,000	82,699	71,673	72,000	81,989
現 年 課 税 分	62,000	72,836	69,198	69,000	71,954
滞 納 繰 越 分	2,000	9,863	2,475	3,000	10,035
市 た ば こ 税	570,000	547,465	547,465	560,000	528,004
入 湯 税	6,000	7,189	7,189	6,000	7,525
都 市 計 画 税	1,362,000	1,479,879	1,367,438	1,380,000	1,485,131
現 年 課 税 分	1,328,000	1,358,581	1,334,822	1,353,000	1,378,194
滞 納 繰 越 分	34,000	121,298	32,616	27,000	106,937

資料 決算書

質別決算の状況

対前年度比	20		対前年度比	21		対前年度比
	金額	構成比		金額	構成比	
105.1	36,136,741	100.0	103.1	36,160,560	100.0	100.1
101.6	8,719,428	24.1	95.6	7,339,964	20.3	84.2
108.9	4,338,259	12.0	102.6	4,589,621	12.7	105.8
100.9	4,970,765	13.8	132.3	4,846,977	13.4	97.5
98.3	3,900,449	10.8	119.2	2,165,620	6.0	55.5
103.2	4,572,318	12.6	96.9	5,149,615	14.2	87.4
112.4	9,635,522	26.7	96.9	12,068,763	33.4	74.7

収 状 況

収入済額	20			収入済額	21		
	予算額	調定額	収入済額		予算額	調定額	収入済額
17,254,976	17,683,000	19,199,678	17,830,920	16,037,000	17,488,146	16,020,622	
9,146,650	9,405,000	10,422,592	9,755,526	7,991,000	8,715,062	7,971,215	
7,101,502	7,466,000	7,943,250	7,290,914	7,090,000	7,788,421	7,074,042	
7,024,457	7,370,000	7,370,067	7,211,921	7,017,000	7,164,100	6,983,488	
77,045	96,000	573,183	78,993	73,000	624,321	90,554	
2,045,148	1,939,000	2,479,342	2,464,612	901,000	926,641	897,173	
2,043,341	1,937,000	2,466,993	2,462,963	899,000	913,769	896,241	
1,807	2,000	12,349	1,649	2,000	12,872	932	
6,129,434	6,251,000	6,664,797	6,103,473	6,088,000	6,670,511	6,091,709	
5,113,250	5,274,000	5,340,769	5,189,236	5,199,000	5,305,243	5,148,283	
854,281	808,000	797,532	774,873	726,000	775,858	752,952	
103,251	114,000	470,691	83,558	108,000	533,973	135,037	
58,652	55,000	55,805	55,805	55,000	55,437	55,437	
71,029	71,000	84,073	72,771	72,000	85,854	74,117	
68,351	68,000	74,285	70,491	70,000	75,744	71,850	
2,678	3,000	9,788	2,280	2,000	10,110	2,267	
528,004	530,000	504,221	504,221	480,000	489,358	489,358	
7,525	7,000	6,860	6,860	7,000	5,640	5,640	
1,372,334	1,419,000	1,517,135	1,388,069	1,399,000	1,521,721	1,388,583	
1,348,399	1,394,000	1,408,828	1,368,842	1,374,000	1,398,949	1,357,535	
23,935	25,000	108,307	19,227	25,000	122,772	31,048	

153. 市民の税負担状況

単位：千円

年 度	市 税 負 担 額			世帯数 1)	人 口 1)
	総 額	1世帯当たり	1人当たり		
平成 17 年度	16,712,607	385	165	43,409	101,042
18	16,526,368	373	161	44,353	102,578
19	17,254,976	381	166	45,274	103,705
20	17,830,920	389	171	45,793	103,845
21	16,021,622	347	153	46,106	104,048

1) 各年度末現在。

資料 決算書

154. 市有財産の状況

単位：千円

区 分	平 成 20 年 度			21			
	一般財産	水道事業	病院事業	一般財産	水道事業	公共下水道事業	病院事業
総 額	...	18,150,375	18,656,536	...	18,570,780	39,771,288	18,021,459
土 地	...	2,004,908	6,145,361	...	2,140,486	2,109,773	6,145,361
建 物	...	107,623	11,393,623	...	104,944	1,527,114	10,707,080
構 築 物	...	10,559,069	201,575	...	10,391,567	21,510,374	172,452
機 械 及 び 装 置	...	2,864,252	887,510	...	4,366,089	10,069,581	984,211
車 両 運 搬 具	...	6,413	1,160	...	5,470	1,015	1,160
工 具、器 具 及 び 備 品	...	31,254	-	...	27,818	50,907	-
建 設 仮 勘 定	...	1,012,193	-	...	26,270	1,168,973	-
その他有形固定資産	-	-	25,064	-	-	-	8,952
電 話 加 入 権	-	778	2,243	-	778	-	2,243
庁 舎 利 用 権	-	18,547	-	-	17,859	-	-
ダ ム 使 用 権	-	1,545,338	-	-	1,489,499	-	-
施 設 利 用 権	-	-	-	-	-	2,517,794	-
有 価 証 券	94,350	-	-	94,350	-	-	-
出 資 金	184,900	-	-	184,900	-	-	-
債 権	937,576	-	-	916,643	-	-	-
長 期 貸 付 金	-	-	-	-	-	2,456	-
基 金	5,008,135	-	-	4,773,172	-	813,301	-

資料 決算書

第 18 章 選挙・公務員

155 . 衆議院議員選挙

執行年月日	有権者数(人)			投
	総数	男	女	総数
平成 17 . 9 . 11	81,579	39,176	42,403	55,771
21 . 8 . 30	83,930	40,285	43,645	58,741

資料 選挙管理委員会

156 . 衆議院議員選挙

執行年月日	有権者数(人)			投
	総数	男	女	総数
平成 17 . 9 . 11	81,516	39,149	42,367	55,755
1) 18 . 10 . 22	82,367	39,545	42,822	44,214
21 . 8 . 30	83,930	40,285	43,645	58,731

資料 選挙管理委員会

1)は補欠選挙

157 . 参議院議員選挙

執行年月日	有権者数(人)			投
	総数	男	女	総数
平成 16 . 7 . 11	81,369	39,104	42,265	46,078
19 . 7 . 29	83,631	40,164	43,467	49,590
22 . 7 . 11	84,036	40,308	43,728	50,794

資料 選挙管理委員会

158 . 参議院議員選挙

執行年月日	有権者数(人)			投
	総数	男	女	総数
平成 16 . 7 . 11	81,307	39,080	42,227	46,071
19 . 7 . 29	83,631	40,164	43,467	49,596
22 . 7 . 11	84,036	40,308	43,728	50,801

資料 選挙管理委員会

投票状況（比例代表）

票者数（人）		投票率（％）		
男	女	総数	男	女
26,372	29,399	68.4	67.3	69.3
28,134	30,607	70.0	69.8	70.1

投票状況（小選挙区）

票者数（人）		投票率（％）		
男	女	総数	男	女
26,359	29,396	68.4	67.3	69.4
20,687	23,527	53.7	52.3	54.9
28,134	30,597	70.0	69.8	70.1

投票状況（比例代表）

票者数（人）		投票率（％）		
男	女	総数	男	女
22,100	23,978	56.6	56.5	56.7
23,789	25,801	59.3	59.2	59.4
24,409	26,385	60.4	60.6	60.3

投票状況（選挙区）

票者数（人）		投票率（％）		
男	女	総数	男	女
22,098	23,973	56.7	56.6	56.8
23,790	25,806	59.3	59.2	59.4
24,411	26,390	60.5	60.6	60.4

159. 府 知 事

執行年月日	有 権 者 数 (人)			投
	総 数	男	女	総 数
平成 7 . 4 . 9	77,448	37,414	40,034	39,981
11 . 4 . 11	78,629	37,834	40,795	40,935
12 . 2 . 6	80,084	38,639	41,445	38,557
16 . 2 . 1	79,866	38,282	41,584	36,202
20 . 1 . 27	82,555	39,538	43,017	45,280

資料 選挙管理委員会

160. 府 議 会 議

執行年月日	有 権 者 数 (人)			投
	総 数	男	女	総 数
平成 7 . 4 . 9	77,448	37,414	40,034	39,966
11 . 4 . 11	78,629	37,834	40,795	40,883
15 . 4 . 13	79,403	38,009	41,394	35,997
19 . 4 . 8	80,807	38,619	42,188	36,951

資料 選挙管理委員会

161. 市 長 選 挙

執行年月日	有 権 者 数 (人)			投
	総 数	男	女	総 数
平成 7 . 4 . 23	77,245	37,301	39,944	44,316
11 . 4 . 25	78,381	37,702	40,679	44,132
15 . 4 . 27	79,365	37,983	41,382	41,491
19 . 4 . 22	80,718	38,575	42,143	-

資料 選挙管理委員会

162. 市 議 会 議 員

執行年月日	有 権 者 数 (人)			投
	総 数	男	女	総 数
平成 7 . 4 . 23	77,245	37,301	39,944	44,321
11 . 4 . 25	78,381	37,702	40,679	44,143
15 . 4 . 27	79,365	37,983	41,382	41,528
19 . 4 . 22	80,718	38,575	42,143	39,923

資料 選挙管理委員会

選挙投票状況

票者数 (人)		投票率 (%)		
男	女	総数	男	女
18,834	21,147	51.6	50.3	52.8
19,054	21,881	52.1	50.4	53.6
18,325	20,232	48.2	47.4	48.8
17,207	18,995	45.3	45.0	45.7
21,230	24,050	54.9	53.7	55.9

員選挙投票状況

票者数 (人)		投票率 (%)		
男	女	総数	男	女
18,822	21,144	51.6	50.3	52.8
19,023	21,860	52.0	50.3	53.6
16,535	19,462	45.3	43.5	47.0
17,301	19,650	45.7	44.8	46.6

投票状況

票者数 (人)		投票率 (%)		
男	女	総数	男	女
20,035	24,281	57.4	53.7	60.8
20,185	23,947	56.3	53.5	58.9
18,834	22,657	52.3	49.6	54.8
-	-	-	-	-

選挙投票状況

票者数 (人)		投票率 (%)		
男	女	総数	男	女
20,038	24,283	57.4	53.7	60.8
20,191	23,952	56.3	53.6	58.9
18,850	22,678	52.3	49.6	54.8
18,230	21,693	49.5	47.3	51.5

163. 投票区別登録者数

単位：人

9月2日現在

年次及び投票区	総数	男	女
平成18年	80,971	38,909	42,062
19	83,857	40,272	43,585
20	83,971	40,305	43,666
21	83,935	40,293	43,642
22	84,036	40,290	43,746
第1 池田市役所1階ロビー	4,589	2,104	2,485
第2 池田会館	1,824	893	931
第3 コミュニティセンター	2,039	934	1,105
第4 姫室・室町会館	2,912	1,324	1,588
第5 池田駅前南会館	2,927	1,366	1,561
第6 細河コミュニティセンター	772	344	428
第7 児童館	1,033	468	565
第8 木部会館	1,056	497	559
第9 秦野小学校プレイルーム	4,535	2,166	2,369
第10 ひかり幼稚園	4,513	2,275	2,238
第11 北豊島小学校生活科室	3,102	1,517	1,585
第12 カルチャープラザ	4,200	1,959	2,241
第13 石橋北会館	1,702	805	897
第14 井口堂北会館	4,352	2,042	2,310
第15 アルビス五月ヶ丘団地中央集会所	4,568	2,126	2,442
第16 緑丘小学校多目的教室	2,948	1,412	1,536
第17 上池田会館	2,974	1,386	1,588
第18 住吉会館	3,134	1,523	1,611
第19 なかよしこども園	3,963	1,931	2,032
第20 池田高校承風会館	3,840	1,743	2,097
第21 宇保会館	3,433	1,599	1,834
第22 豊島南会館	1,199	651	548
第23 伏尾台コミュニティセンター-第1会館	2,263	1,026	1,237
第24 鉢塚会館	3,930	1,931	1,999
第25 神田北会館	3,459	2,014	1,445
第26 渋谷高校会議室	3,742	1,805	1,937
第27 空港会館	777	440	337
第28 伏尾会館	1,435	674	761
第29 伏尾台コミュニティセンター-第2会館	2,815	1,335	1,480

164. 党派別得票及び得票率

選挙名	有効投票数	民主党	自由民主党	公明党	日本共産党	
参議院議員選挙 (比例代表) (平成22年7月11日) 得票率(%)	49,766	16,409.2	9,851.0	5,632.0	3,919.5	
	100.0	33.0	19.8	11.3	7.9	
	社会民主党	女性党	みんなの党	幸福実現党	新党改革	国民新党
	1,934.0	303.9	7,963.4	208.1	1,368.0	719.7
	3.9	0.6	16.0	0.4	2.7	1.5
	たちあがれ日本	日本創新党				
	950.8	506.3				
	1.9	1.0				
選挙名	有効投票数	民主党	自由民主党	公明党	日本共産党	
衆議院議員選挙 (比例代表) (平成21年8月30日) 得票率(%)	57,752	25,635	13,600	5,444	5,265	
	100.0	44.4	23.6	9.4	9.1	
	社会民主党	新党日本	みんなの党	幸福実現党	改革クラブ	国民新党
	2,375	713	3,299	380	266	775
	4.1	1.2	5.7	0.7	0.5	1.3

按分票があるため合計は合いません。

資料 選挙管理委員会

165. 会派別議員数

単位：人

5月1日現在

年	条例定数	現員数	自民同友会 議員団	民主・市民連合 議員団	日本共産党 議員団	公明党 議員団	無所属
平成22年	24	24	8	6	5	4	1

資料 議会事務局

166. 年齢階層別議員数

単位：人

5月1日現在

年	条例 定数	現員数	年齢階層別(才)										
			25~ 29	30~ 34	35~ 39	40~ 44	45~ 49	50~ 54	55~ 59	60~ 64	65~ 69	70~ 74	75 以上
平成22年	24	24	-	1	-	1	2	2	6	6	6	-	-

資料 議会事務局

167. 特別職及び部局別職員数

単位：人

4月1日現在

年次	特別職数	職員数					
		総数	市長部局	行政委員等	消防本部	教育委員会	企業部局
平成18年	6	1,299	582	18	100	143	456
19	6	1,310	566	18	100	136	490
20	6	1,274	533	16	102	134	489
21	5	1,207	481	13	98	124	491
22	5	1,181	458	13	101	124	485

派遣職員及び再任用短時間職員を除く。

資料 市長公室人事課

168. 所 属 別

単位：人

区 分	部課別 合 計	事 務	技 術	技 能	消 防	指 導 主 事	教 員	医 療	嘱 託	部 長 室 参 等
平成 18 年	1,299	374	206	190	99	15	29	356	-	30
19	1,310	349	212	181	99	17	25	395	-	22
20	1,274	330	193	175	100	15	25	400	-	36
21	1,207	313	187	155	95	15	24	384	-	34
22	1,181	297	181	149	98	15	26	380	-	35
市 長 公 室	30	25	-	3	1	-	-	-	-	1
秘 書 課	5	3	-	2	-	-	-	-	-	-
広 報 広 聴 課	6	6	-	-	-	-	-	-	-	-
人 事 課	13	13	-	-	-	-	-	-	-	-
危 機 管 理 課	5	3	-	1	1	-	-	-	-	-
総 合 政 策 部	18	14	-	-	-	-	-	-	-	4
政 策 推 進 課 (選挙管理委員会事務局)	4	4	-	-	-	-	-	-	-	-
情 報 政 策 課	5	5	-	-	-	-	-	-	-	-
行 政 経 営 課	5	5	-	-	-	-	-	-	-	-
総 務 部	54	47	1	3	-	-	-	-	-	3
総 務 課	10	7	1	2	-	-	-	-	-	-
財 政 課	5	5	-	-	-	-	-	-	-	-
税 務 課	25	25	-	-	-	-	-	-	-	-
債権回収センター	2	2	-	-	-	-	-	-	-	-
人 権 推 進 課	6	6	-	-	-	-	-	-	-	-
人権文化交流センター	3	2	-	1	-	-	-	-	-	-
市 民 生 活 部	119	39	2	77	-	-	-	-	-	1
総 合 窓 口 課	5	5	-	-	-	-	-	-	-	-
市 民 課	13	13	-	-	-	-	-	-	-	-
環 境 に や さ し い 課	8	7	1	-	-	-	-	-	-	-
観 光 ・ ふ れ あ い 課	6	6	-	-	-	-	-	-	-	-
地 域 活 性 課	6	6	-	-	-	-	-	-	-	-
業 務 セ ン タ ー	51	1	-	50	-	-	-	-	-	-

職 員 数

4月1日現在

区 分	部課別 合 計	事 務	技 術	技 能	消 防	指 導 主 事	教 員	医 療	嘱 託	部 長 室 参 事 等
クリーンセンター	29	1	1	27	-	-	-	-	-	-
保 健 福 祉 部	60	30	28	-	-	-	-	-	-	2
保健福祉総務課	12	11	1	-	-	-	-	-	-	-
障害福祉課	8	8	-	-	-	-	-	-	-	-
高齢介護課	13	9	4	-	-	-	-	-	-	-
健康増進課	20	1	19	-	-	-	-	-	-	-
休日急病診療所	5	1	4	-	-	-	-	-	-	-
子育て・保険部	118	30	82	2	-	-	-	-	-	4
子育て支援課	12	5	7	-	-	-	-	-	-	-
保 育 課	80	3	75	2	-	-	-	-	-	-
保険年金課	14	14	-	-	-	-	-	-	-	-
保険医療課	8	8	-	-	-	-	-	-	-	-
都 市 建 設 部	53	16	32	-	-	-	-	-	-	5
空港・総務課	5	5	-	-	-	-	-	-	-	-
交 通 課	4	4	-	-	-	-	-	-	-	-
施 設 課	7	-	7	-	-	-	-	-	-	-
審 査 課	7	1	6	-	-	-	-	-	-	-
まちづくり課	7	2	5	-	-	-	-	-	-	-
みずとみどりの課	6	-	6	-	-	-	-	-	-	-
道 路 課	12	4	8	-	-	-	-	-	-	-
会 計 管 理 室	6	6	-	-	-	-	-	-	-	-
議 会 事 務 局	10	8	-	1	-	-	-	-	-	1
総 務 課	5	4	-	1	-	-	-	-	-	-
議 事 課	4	4	-	-	-	-	-	-	-	-
監査委員会事務局	3	3	-	-	-	-	-	-	-	-
教 育 委 員 会	124	40	1	36	-	15	26	-	-	6
管 理 部	34	13	1	18	-	-	-	-	-	-
総 務 課	17	7	1	9	-	-	-	-	-	-
学 務 課	4	4	-	-	-	-	-	-	-	-
学校給食センター	11	2	-	9	-	-	-	-	-	-

168. 所 属 別

区 分	部課別 合 計	事 務	技 術	技 能	消 防	指 導 主 事	教 員	医 療	嘱 託	部 室 参 等	長 長 事
教 育 部	48	28	-	1	-	15	-	-	-		4
教育政策課	4	-	-	-	-	4	-	-	-		-
教職員課	4	2	-	-	-	2	-	-	-		-
学校教育推進課	4	-	-	-	-	4	-	-	-		-
青少年センター	4	2	-	-	-	2	-	-	-		-
教育研究所	4	1	-	-	-	3	-	-	-		-
生涯学習推進課	9	8	-	1	-	-	-	-	-		-
中央公民館	3	3	-	-	-	-	-	-	-		-
図書館	9	9	-	-	-	-	-	-	-		-
歴史民俗資料館	2	2	-	-	-	-	-	-	-		-
学 校 関 係	43	-	-	18	-	-	26	-	-		-
小 学 校	12	-	-	12	-	-	-	-	-		-
中 学 校	5	-	-	5	-	-	-	-	-		-
幼 稚 園	26	-	-	-	-	-	26	-	-		-
上 下 水 道 部	83	24	34	23	-	-	-	-	-		2
総務課	6	6	-	-	-	-	-	-	-		-
経営企画課	6	4	2	-	-	-	-	-	-		-
営業課	14	14	-	-	-	-	-	-	-		-
水道工務課	14	-	9	5	-	-	-	-	-		-
浄水課	20	-	4	16	-	-	-	-	-		-
水質管理課	6	-	6	-	-	-	-	-	-		-
下水道工務課	8	-	8	-	-	-	-	-	-		-
下水処理場	7	-	5	2	-	-	-	-	-		-
消 防 本 部	101	-	-	-	97	-	-	-	-		4
総務課	7	-	-	-	7	-	-	-	-		-
予防課	7	-	-	-	7	-	-	-	-		-
警防課	4	-	-	-	4	-	-	-	-		-

資料 市長公室人事課

職 員 数(つぎ)

区 分	部課別 合 計	事 務	技 術	技 能	消 防	指 導 主 事	教 員	医 療	嘱 託	部 室 参 等	長 長 事
第 1 中 隊	19	-	-	-	19	-	-	-	-	-	-
第 2 中 隊	19	-	-	-	19	-	-	-	-	-	-
第 3 中 隊	20	-	-	-	20	-	-	-	-	-	-
細 河 分 署	21	-	-	-	21	-	-	-	-	-	-
池 田 病 院	402	15	1	4	-	-	-	380	-	-	2
総 務 課	4	3	1	-	-	-	-	-	-	-	-
管 理 課	3	3	-	-	-	-	-	-	-	-	-
医 療 管 理 課	4	4	-	-	-	-	-	-	-	-	-
経 営 企 画 室	4	3	-	-	-	-	-	1	-	-	-
医 務 局	385	2	-	4	-	-	-	379	-	-	-

付 録

池田市行政事務機構図

(平成22年4月1日)

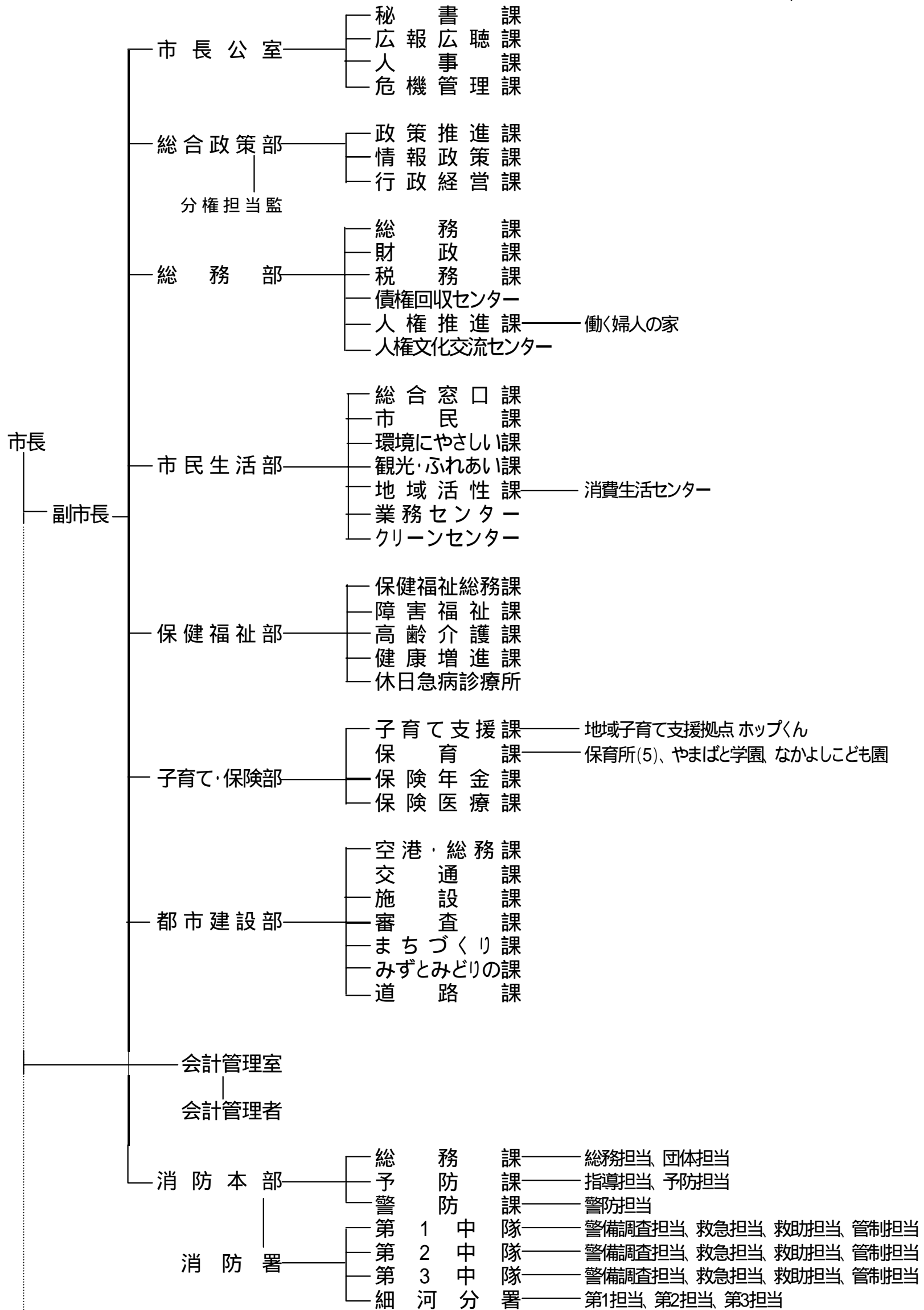

(*)

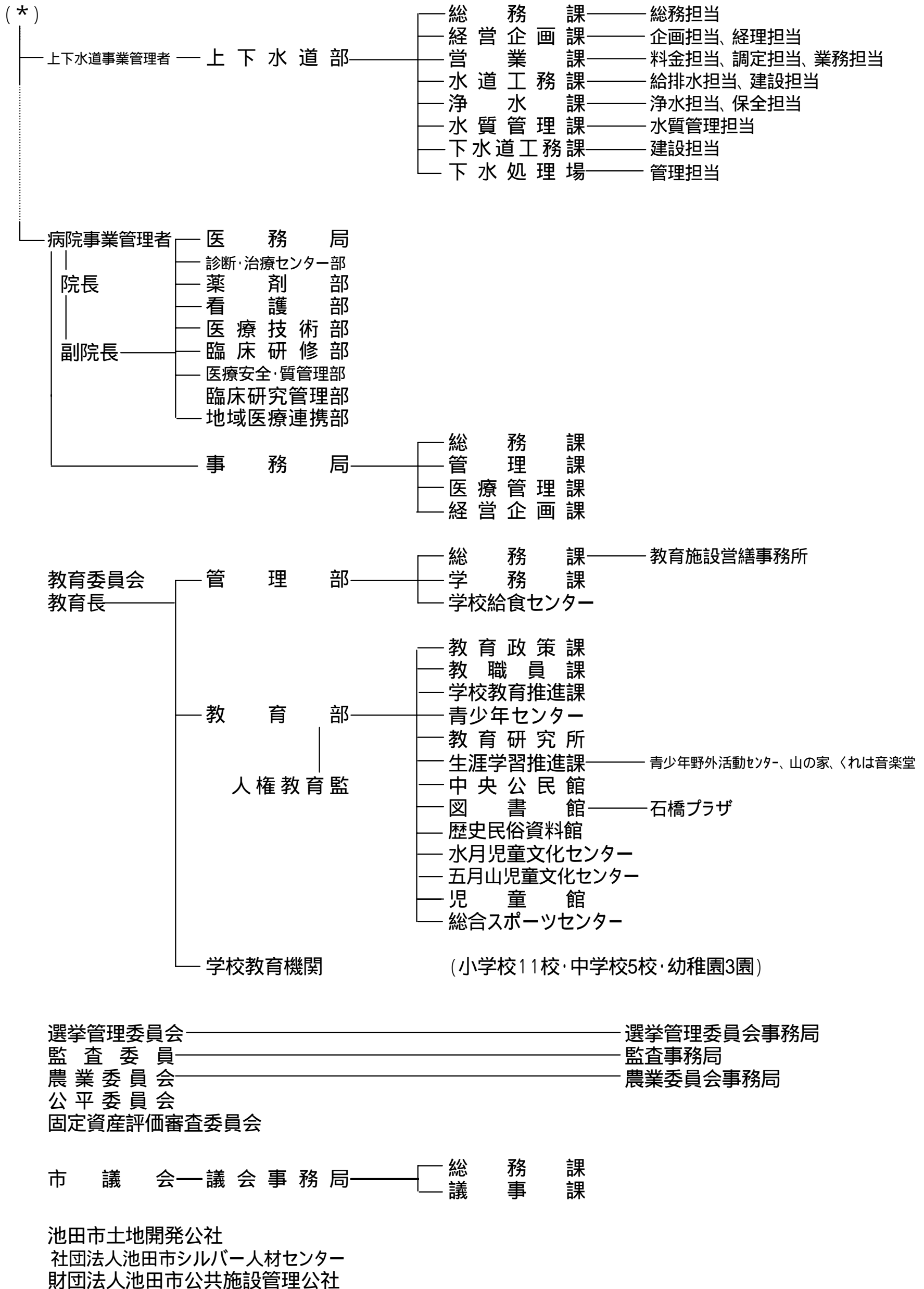

主な公共機関一覧

施設名	所在地	電話
(市の機関)		
池田市役所	城南1丁目1-1	752-1111
市民文化会館	天神1丁目7-1	761-8811
ギャラリーいけだ	栄町1-1	750-3333
池田市消防本部(署)	八王寺1丁目2-1	751-0119
消防署細河分署	東山町1-6	751-7141
市立池田病院	城南3丁目1-18	751-2881
休日急病診療所	城南3丁目1-18	752-1551
中央公民館	菅原町1-1	754-6299
図書館	五月丘1丁目10-12	751-2508
石橋プラザ	石橋2丁目1-1	760-2383
歴史民俗資料館	五月丘1丁目10-12	751-3019
上方落語資料展示館(落語みゅーじあむ)	栄本町7-3	753-4440
総合スポーツセンター	荘園2丁目7-30	761-5137
五月山体育館	綾羽2丁目7-1	754-3336
夫婦池公園テニスコート	八王寺2丁目2-1	751-1400
山の家	五月丘5丁目3-18	751-1058
人権文化交流センター	古江町523-1	752-6395
児童館	古江町421	752-1723
五月山児童文化センター	綾羽2丁目5-9	752-6301
水月児童文化センター	鉢塚3丁目6-1	761-9233
青少年野外活動センター	兵庫県川辺郡猪名川町杉生字大野9-7外	769-1188
学校給食センター	大和町1-5	751-8311
教育研究所	神田1丁目18-10	751-4971
池田市立くれは音楽堂	姫室町10-1	-
カルチャープラザ	天神1丁目9-3	761-0438
池田市保健福祉総合センター	城南3丁目1-40	754-6010
敬老会館	旭丘3丁目2-1	762-1018
養護老人ホーム(白寿荘)	旭丘3丁目2-2	761-8900
緑丘保育所	緑丘2丁目5-15	751-3319
石橋保育所	井口堂3丁目4-35	762-2736
古江保育所	古江町4	753-9100
呉服保育所	神田1丁目2-13	753-9111
五月丘保育所	五月丘3丁目2-14	753-2875
やまばと学園	旭丘1丁目1-10	762-3218
なかよしこども園	石橋4丁目6-1	761-6747
病後児保育所	城南3丁目1-18(市立池田病院内)	754-6626
くすのき学園	五月丘1丁目9-12	753-8558
消費生活センター	菅原町3丁目1-301	753-5555
男女共生サロン	栄本町9-1	754-2891
公益活動促進センター(いけだNPOセンター)	栄本町9-1	750-5133

施設名	所在地	電話
3R推進センター(エコミュージアム)	栄本町1-8	752-7711
いけだピアまるセンター	新町2-14	751-5591
五月山公園事務所	綾羽2丁目5-33	751-1005
五月山動物園	綾羽2丁目5-33	753-2813
五月山霊園事務所	畑3丁目5-3	752-9533
水月公園事務所	鉢塚3丁目6-1	762-7532
城跡公園事務所	城山町3-45	753-2767
猪名川運動公園事務所	桃園2丁目1782-1	753-8848
都市緑化植物園(緑のセンター)	五月丘5丁目2-5	752-7082
下水処理場	ダイハツ町3-1	751-8577
神田管理事務所	神田4丁目19-6	751-9838
業務センター	桃園2丁目3-1	752-5580
クリーンセンター	桃園2丁目3-2	751-0501
古江浄水場	古江町160	751-8158
葬祭場	桃園2丁目2-5	751-3588
やすらぎ会館	桃園2丁目2-5	751-3588
(共同利用施設)		
神田会館	神田3丁目5-16	752-9968
豊島南会館	豊島南1丁目8-5	761-9840
住吉会館	住吉2丁目3-24	761-9841
石橋会館	石橋4丁目6-2	761-9848
秦野会館	旭丘1丁目9・G-101	752-9827
呉服会館	呉服町11-1	751-5969
豊島北会館	豊島北1丁目7-17	761-9731
池田会館	新町1-8	751-5879
早苗の森会館	神田4丁目7-2	752-9887
井口堂北会館	井口堂1丁目6-4	761-9704
神田北会館	神田1丁目28-27	751-9947
宇保会館	宇保町5-17	752-9935
城南会館	城南1丁目8-22	752-9970
空港会館	空港1丁目11-4	06-6843-7466
鉢塚会館	鉢塚2丁目8-5	762-5305
五月丘会館	五月丘2丁目4-1	751-5951
脇塚会館	神田2丁目18-32	751-5859
桃園会館	桃園1丁目9-12	751-5821
上池田会館	上池田1丁目9-19	751-5898
旭丘会館	旭丘3丁目7-13	761-9928
渋谷会館	渋谷3丁目3-18	751-5918
天神会館	天神2丁目2-13	761-9936
南畑会館	畑1丁目7-4	751-5802

施設名	所在地	電話
荘園会館	荘園1丁目7-13	761-9886
花園会館	旭丘1丁目1-10	761-9888
石橋北会館	石橋2丁目4-16	761-9919
宮之原会館	神田4丁目10-10	-
石橋駅前会館	石橋1丁目23-6	761-9918
中之嶋会館	神田3丁目8-12	-
河原島会館	神田3丁目5-21	-
姫室・室町会館	姫室町3-1	752-9982
北神田会館	神田2丁目21-28	-
池田駅前北会館	菅原町3-1-305	-
池田駅前南会館	呉服町1-1-211	-
コミュニティセンター	栄本町9-1	751-5983
伏尾台コミュニティセンター第1会館	伏尾台3丁目4-3	751-5938
第2会館	伏尾台1丁目188	753-6563
細河コミュニティセンター	東山町617-1	753-1877
働く婦人の家	栄本町9-1	751-1445
職員会館	城南1丁目1-1	-
(小学校)		
池田小学校	大和町1-4	751-2900
細河小学校	中川原町498	751-2366
秦野小学校	畑1丁目1-1	751-4549
北豊島小学校	豊島北2丁目12-1	761-8110
呉服小学校	姫室町10-1	751-4364
石橋小学校	井口堂3丁目3-30	761-8500
五月丘小学校	五月丘2丁目3-1	751-4200
石橋南小学校	石橋4丁目6-1	761-6768
緑丘小学校	緑丘2丁目5-12	753-2876
神田小学校	神田2丁目4-1	753-1060
伏尾台小学校	伏尾台2丁目11	751-3473
(中学校)		
池田中学校	上池田1丁目6-17	751-4187
渋谷中学校	五月丘4丁目1-1	751-1447
北豊島中学校	豊島北1丁目1-1	761-8427
石橋中学校	井口堂3丁目6-1	761-3451
細河中学校	伏尾台3丁目14	751-0731
(幼稚園)		
さくら幼稚園	大和町1-4	751-3513
あおぞら幼稚園	畑1丁目1-1	751-9554
なかよし幼稚園	石橋4丁目6-1	761-6751
ひかり幼稚園	神田2丁目4-1	752-0414

施設名	所在地	電話
(府 の 機 関)		
豊能府税事務所	城南1丁目1-1	752-4111
大阪府北部農業共済組合 豊能支所	城南1丁目1-1	753-8175
池田土木事務所	城南1丁目1-1	752-4111
池田子ども家庭センター	満寿美町9-17	751-2858
池田保健所	満寿美町3-19	751-2990
池田警察署	大和町1-1	753-1234
府立池田高等学校	旭丘2丁目2-1	761-1131
府立渋谷高等学校	畑4丁目1-1	751-2895
府立園芸高等学校	八王寺2丁目5-1	761-8830
府立池田北高等学校	伏尾台2丁目12	752-8240
府立軽費老人ホーム(万寿荘)	井口堂3丁目4-1	761-6153
(国 の 機 関)		
豊能税務署	城南2丁目1-8	751-2441
八口一ワ一ク池田	栄本町12-9	751-2595
国土交通省近畿地方整備局猪名川工事事務所	上池田2丁目2-39	751-1111
大阪法務局池田出張所	満寿美町9-25	751-3342
池田簡易裁判所	満寿美町8-7	751-2049
(そ の 他 の 機 関)		
池田郵便局	城南2丁目1-1	751-3903
池田神田郵便局	神田1丁目3-15	752-2300
池田北豊島郵便局	豊島北2丁目1-13	761-8700
池田細河郵便局	中川原町144-3	753-8321
池田五月丘郵便局	五月丘1丁目7-2	752-2233
池田鉢塚郵便局	鉢塚3丁目3-3	761-1110
池田畑郵便局	畑1丁目3-18	752-2020
池田栄本町郵便局	栄本町6-27	752-2800
池田石橋四郵便局	石橋4丁目10-27	761-6666
池田宇保郵便局	宇保町11-15	752-3304
池田井口堂郵便局	井口堂2丁目5-16	762-6464
池田石橋郵便局	石橋1丁目4-20	761-8050
池田伏尾台郵便局	伏尾台5丁目8-1	752-1137
大阪教育大学附属池田小学校	緑丘1丁目5-1	761-3591
大阪教育大学附属池田中学校	緑丘1丁目5-1	761-8690
大阪教育大学附属高等学校池田校舎	緑丘1丁目5-1	761-8473
池田市社会福祉協議会	城南3丁目1-40	751-0421
(財)池田市公共施設管理公社	綾羽2丁目7-1	754-2322
特別養護老人ホーム伏尾荘	伏尾町12-1	754-2901

施設名	所在地	電話
特別養護老人ホームほほえみの園	建石町8-10	751-9494
特別養護老人ホーム古江台ホール	古江町18-2	754-6541
特別養護老人ホームポプラ	東山町555-1	754-0705
(社)池田市シルバー人材センター	菅原町1-18	754-1980
(財)いけだ市民文化振興財団	栄町1-1	750-3333
独立行政法人 産業技術総合研究所関西センター	緑丘1丁目8-31	751-9601
池田市再開発ビル(株)	菅原町3-1-301	753-5661
池田駅南開発(株)	呉服町1-1	752-3711
豊中・池田ケーブルネット(株)	石橋2丁目1-1	763-1612
関西電力池田営業所	上池田1丁目1-16	752-5070
阪急電鉄池田駅	栄町1-1	-
阪急電鉄石橋駅	石橋2丁目18-1	761-1179
阪急バス池田案内所	栄町2-1	751-2552
池田商工会議所	城南1丁目1-1	751-3344
(社)池田青年会議所	城南1丁目1-1	751-8175
細河園芸センター(細河園芸農協)	中川原町448-1	751-6839
大阪北部農業協同組合 神田支店	神田2丁目3-19	751-8661
大阪北部農業協同組合 細河支店	中川原町331-1	751-2668
宣真高等学校	荘園2丁目3-12	761-8801
(財)逸翁美術館	栄本町12-27	751-3865
(財)阪急学園池田文庫	栄本町12-1	751-3185
宣真幼稚園	天神1丁目1-41	762-2864
室町幼稚園	室町7-4	751-4029
池田五月山教会幼稚園	五月丘2丁目7-19	751-5130
池田旭丘幼稚園	旭丘1丁目9-21	751-8152
亀之森幼稚園	住吉2丁目3-18	761-8293
石橋文化幼稚園	石橋2丁目12-12	762-0020
カトリック聖マリア幼稚園	満寿美町9-26	751-4428
友星幼稚園	伏尾台2丁目11	751-1828
細河保育園	東山町312	753-3380
さつき保育園	城南2丁目4-20	751-6830
ふしお台保育所	伏尾台1丁目37	751-1797
中央保育園	上池田2丁目2-34	751-8160
天神保育園	天神1丁目1-13	761-3887
住吉保育園	住吉1丁目5-8	761-1264
はたの保育園	畑1丁目20-1	753-3314
自由自在姫室保育園	姫室町10-1	754-0084
(社)池田芽ばえ福祉会 障害者授産施設 東山作業所	東山町589	752-0003

第 4 4 回

池 田 市 統 計 書

平成 2 2 年版

(2010)

平成 2 3 年 3 月 発行

編集 池田市総合政策部情報政策課

発行 池田市総務部総務課

〒563-8666

池田市城南 1 丁目 1 番 1 号

電 話 072(752)1111

F A X 072(752)9785