

池田市統計書

令和5年版

(2023)

はじめに

ここに、令和5年版池田市統計書を刊行いたします。

この統計書は、本市の人口、経済、社会、教育など各分野にわたる基本的な統計資料を総合的に集録し、市勢の現況および推移発展を明らかにしようとするものであります。

近年、情報化社会の進展に伴い、統計情報の需要が一段と高まってきており、統計の利用につきましても多様化しております。本書は、これらの情勢に対応するため編集にあたっては、毎年検討を加え内容の充実に努めているところであります。

今後とも、より一層の改善充実を図ってまいりたいと存じますので、各方面からのご指導をお願いする次第であります。

令和6年3月

池田市長 瀧澤 智子

凡 例

1. 本書は、総務部 総務課の所管する基幹統計はもちろんのこと、民間団体及び官公署などの資料にもとづき編集したものであり、資料の収集方法については、関係機関からの報告によるものと、直接調査を行ったものがあります。
2. 資料の最終集録年は、原則として各表の上部右端に注記してあり、本表中の年次、年度、年月日は下記のとおりです。

年 次	暦年（1月～12月）
年 度	会計年度（4月～翌年3月）
年月日	記載年月日現在
3. 数字の単位は左上（特別なもの、また項目ごとに異なるものは表頭）に掲げています。
4. 各統計表の一般的説明は、各表ごとの下部または表頭に掲げ、その他においては、個々の注釈を必要とする場合はそれぞれ〔1）、2〕）を用いて脚注しています。
5. 資料の出所については、各統計表の下部に追記し、他の統計書などによる場合は、その書名を掲げています。
6. 数字などの単位未満は、原則として四捨五入したため、総数と内訳の合計とが必ずしも一致しない場合があります。
7. 統計表中の使用符号の用途は下記のとおりです。

「0」	……単位未満
「—」	……皆 無
「…」	……不 詳
「 χ 」	……秘密保持上公表を差し控えるもの
8. 統計資料について疑義または、さらに詳細な資料を必要とされる場合は、各統計表の資料の提供元または、総務部 総務課にご照会ください。

総目次

第1章	土地・気象	1
第2章	人口	5
第3章	国勢調査	11
第4章	事業所	31
第5章	農業	49
第6章	商工	55
第7章	道路・公園・住宅	61
第8章	電気・ガス・上下水道	69
第9章	運輸・通信	75
第10章	金融	83
第11章	市民生活	85
第12章	労働	93
第13章	保健衛生	97
第14章	社会保障	105
第15章	文教	113
第16章	治安・災害	131
第17章	財政	141
第18章	選挙・公務員	157
	付録	169

目 次

第1章 土地・気象

1. 位置	2
2. 地勢	2
3. 土地評価地積	2
4. 地域・地区指定面積	2
5. 町丁別面積	3
6. 気象年報	4

第2章 人 口

7. 世帯数及び人口の推移	6
8. 町丁別世帯数及び人口	8
9. 戸籍人口及び住民基本台帳人口	10
10. 人口動態と婚姻・離婚件数	10
11. 外国人住民	10

第3章 国勢調査

12. 町丁別世帯数及び人口	12
13. 世帯数及び人口の推移	14
14. 人口集中地区人口・面積	14
15. 年齢5歳階級別人口	15
16. 年齢各歳別人口	16
17. 大阪府内市区町村別世帯数・人口・ 面積及び人口密度	18
18. 労働力状態、男女別15歳以上人口	20
19. 産業、男女別15歳以上就業者数	20
20. 従業上の地位、男女別15歳以上人口	21
21. 住居種別・所有別一般世帯数及び人員	21
22. 住宅種類別一般居住世帯数、世帯人員	21
23. 住宅種別、所有の別、一般世帯数及び人員	22
24. 一般世帯の家族類型、親族人員別世帯数	22

25. 流出人口	24
26. 流入人口	27
27. 夜間人口・昼間人口	30

第4章 事業所

28. 産業分類別民営事業所数及び従業者数	32
29. 町丁別、産業大分類別事業所数及び 従業者数	38
30. 産業分類別、従業者規模別事業所数 及び従業者数(民営)	42
31. 事業所の推移	48
32. 校区別事業所数	48

第5章 農 業

33. 専業、兼業別農家数及び経営耕地 面積	50
34. 経営耕地面積規模別農家数	50
35. 農産物収穫面積	50
36. 果樹栽培面積	52
37. 施設園芸面積	52
38. 農用機械(個人所有)	52
39. 農地の転用	54

第6章 商 工

40. 産業分類別事業所数、従業者数、 年間販売額等	56
41. 工 業	58
42. 大阪府内市町村別事業所数、従業者数 及び製造品出荷額等	60

第7章 道路・公園・住宅

43. 道路の延長及び面積	62
44. 道路の舗装状況	62
45. 橋りょうの状況	62
46. 都市公園	64
47. 公共住宅の状況	64
48. 家屋の状況	64
49. 居住世帯の有無別住宅数及び 人が居住する住宅以外の建物数	65
50. 住宅の種類、構造、建築の時期別 住宅数	65
51. 1住宅当たり居住室数・畳数・延べ面積 及び1人当たり畳数	65
52. 世帯の収入階級・種類、住宅の所有の 関係別普通世帯数、1世帯当たり人員 ・居住室数及び畳数	66
53. 運動施設の利用状況	68
54. 五月山緑地都市緑化植物園利用状況	68

第8章 電気・ガス・上下水道

55. 電灯・電力契約口数及び使用量	70
56. ガスの業種別使用状況	70
57. 給水人口・戸数・栓数	70
58. 取水量及び給水量	72
59. 用途別給水栓数及び使用水量	73
60. 公共下水道の状況	72
61. 下水処理状況	74

第9章 運輸・通信

62. 自動車数	76
63. 軽自動車数	76
64. 中国自動車道 中国池田インターチェンジ の利用状況	78
65. 大阪国際空港航空機輸送状況	78
66. 航空機別着陸状況	78
67. 阪急電車1日平均乗降客数 (池田・石橋阪大前駅)	80
68. 阪急バス運輸状況	80
69. 電話施設	81
70. 市内郵便局施設状況	81
71. 内国郵便物取扱件数	82
72. 国際郵便物取扱件数	82

第10章 金融

73. 中小企業融資状況	84
74. 市内の金融機関の状況	84

第11章 市民生活

75. 消費者物価指数(10大費目指数)	86
76. 消費者物価指数(大阪市)	88
77. たばこ消費高	90
78. 勤労者世帯(1世帯当たり年平均1か月間) の収入と支出	92

第12章 労働

79. 一般職業紹介状況	94
80. 雇用保険一般被保険者の求職者 給付状況	94

第13章 保健衛生

81. 医療施設の状況	98
82. 医療従事状況(従業地)	99
83. 感染症発生件数及び死亡数 (感染症の予防及び感染症の患者に対する医療に関する法律)	98
84. 主要死因別死亡者数	98
85. 市立病院外来患者数	100
86. 市立病院入院患者数	100
87. 市立病院外来患者保険種別	100
88. 市立病院入院患者保険種別	101
89. 休日急病診療所利用状況	102
90. 国民健康保険加入状況	103
91. 国民健康保険給付状況	102
92. 予防接種実施状況	102
93. し尿・浄化槽処理状況	104
94. ごみ処理状況	104
95. 火葬場使用状況	104

第14章 社会保障

96. 生活保護費支給人員	106
97. 生活保護費支給状況	106
98. 国民年金加入状況	106
99. 市内保育所の状況	108
100. 児童発達支援センターの状況	108
101. 共同募金実績額	110
102. 日赤社資募集実績額	110
103. 歳末たすけあい募金実績額	110
104. 身体障がい者(児)の状況	111
105. 知的障がい者(児)の状況	111

106. 精神障がい者(児)の状況	111
107. 市立くすのき学園の状況	111
108. 養護老人ホームの状況	112
109. 軽費老人ホームの状況	112
110. 特別養護老人ホームの状況	112
111. 敬老会館の利用状況	112

第15章 文教

112. 幼稚園等の概況	114
112-1. 幼稚園の概況	114
112-2. 幼保連携型認定こども園の概況	114
113. 小学校の概況	114
114. 中学校の概況	116
115. 義務教育学校の概況	116
116. 高等学校の概況	116
117. 各種学校の概況	118
118. 中学校・義務教育学校卒業生の進路	118
119. 高等学校卒業生の進路	118
120. 児童・生徒の平均体位	120
121. 児童・生徒の視力	120
122. 社会教育施設利用状況	122
123. 図書館利用状況	124
123-1. 市立図書館	124
123-2. 中央公民館(図書コーナー)	124
123-3. 市立石橋図書館	124
123-4. 池田文庫	125
124. 中央公民館利用状況	125
125. コミュニティ活動施設利用状況	126
125-1. 池田市立コミュニティセンター	126
125-2. 伏尾台コミュニティセンター第1会館	126
125-3. 伏尾台コミュニティセンター第2会館	126
125-4. 細河コミュニティセンター	126

125-5. 共同利用施設	127
125-6. 石橋会館	127
125-7. 市民活動交流センター	127
126. 人権文化交流センター利用状況	128
127. 市民文化会館利用状況	128
128. 教育相談利用状況	128
129. カルチャープラザ利用状況	128
130. ギャラリーいけだ利用状況	129
131. ダイバーシティセンター利用状況	129

第16章 治安・災害

132. 犯罪発生及び検挙状況	132
133. 刑法犯少年検挙状況	132
134. 特別法犯少年検挙状況	132
135. 不良行為少年補導状況	134
136. 交通事故発生件数	134
137. 全国交通事故死亡者数	135
138. 消防職団員数及び車両等	136
139. 焼損面積及び損害金額	137
140. 火災種類別発生件数	136
141. 原因別火災発生件数	138
142. 救急事故別出場件数	138
143. 救急事故別搬送人員	140

第17章 財 政

144. 一般会計決算状況(歳入)	142
145. 一般会計決算状況(歳出)	142
146. 特別会計決算状況	144
146-1. 国民健康保険(歳入)	144
146-2. 国民健康保険(歳出)	144
146-3. 財産区(歳入)	146
146-4. 財産区(歳出)	147
146-5. 介護保険事業(歳入)	146
146-6. 介護保険事業(歳出)	146

146-7. 後期高齢者医療事業(歳入)	148
146-8. 後期高齢者医療事業(歳出)	148
147. 公営企業事業会計決算状況	150
147-1. 病院事業会計予算決算報告書	150
147-2. 水道事業会計予算決算報告書	150
147-3. 公共下水道事業予算決算報告書	152
148. 一般会計性質別決算の状況	154
149. 市税徴収状況	154
150. 市民の税負担状況	156
151. ふるさと納税の状況	156
152. 市有財産の状況	156

第18章 選挙・公務員

153. 衆議院議員選挙投票状況 (小選挙区)	158
154. 衆議院議員選挙投票状況 (比例代表)	158
155. 参議院議員選挙投票状況 (選挙区)	158
156. 参議院議員選挙投票状況 (比例代表)	158
157. 府知事選挙投票状況	160
158. 府議会議員選挙投票状況	160
159. 市長選挙投票状況	160
160. 市議会議員選挙投票状況	160
161. 投票区別登録者数	162
162. 政党等別得票及び得票率	163
163. 会派別議員数	163
164. 年齢階層別議員数	163
165. 特別職及び部局別職員数	163
166. 所属別職員数	164

付 録

行政事務機構図	170
主な公共機関一覧	172
避難地等一覧	177

DATA
OF
IKEDA
(令和4年)

イラストで見る
市民の暮らし



婚姻 1日に2.73件



離婚 1日に0.62件



出生 1日に1.92人



死亡 1日に3.13人



電力(消費量)
1日に634.898kWh
(平成27年)



ガス 1日に91,271m³
(45MJ(=10,750Kcal)/m³換算)
(平成30年)



水道(給水量)
1日当たり30,629m³

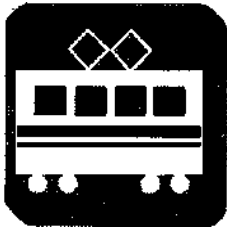

電車(阪急宝塚線)
乗降客
1日に93,814人



バス乗降客
1日に29,646人
(池田市内線のみ)(平成27年)



人身事故 1日に0.62件



犯罪 1日に1.53件



飛行機乗降客
1日に31,584人



世帯員数
1世帯平均2.08人

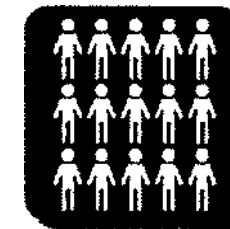

人口密度
1km²当たり4,656人



病院・診療所
市民920人に1院

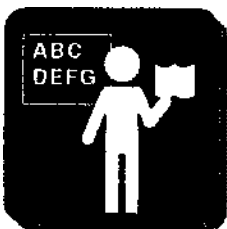

教員
生徒14.6人に1人
(小・中・義務教育学校・高校のみ)



火災 18.3日に1件



市税
市民1人当たり16万円
(令和4年度決算)



市職員
市民80人に1人



都市公園
市民1人当たり12.08m²

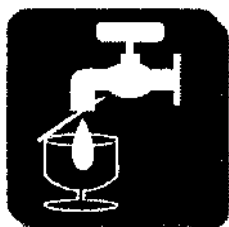

上水道 市民1人
1日当たり
年平均給水量297リットル



下水道 普及率100%

第1章 土地・気象

1. 位 置

経 度		緯 度	
最 東	最 西	最 南	最 北
135° 27'	135° 25'	34° 47'	34° 52'
畑 3 丁目 27 番地先	桃園 1 丁目 3427 番地先	空港 2 丁目 546 番地先	伏尾町 25-1 番地先

資料 総務部 総務課

2. 地 勢

広 ぼ う (km)		海 抜 (m)		市域面積 (km ²)
東 西	南 北	最 高	最 低	
3.82	10.28	483.9	14.4	22.14

資料 総務部 総務課

3. 土 地 評 価 地 積

単位：m²

1 月 1 日現在

区 分	令和元年	2	3	4	5
総 数	10,941,070	10,931,343	10,948,814	10,954,441	10,953,318
田	909,417	904,630	899,478	893,120	881,395
畑	400,530	397,042	389,937	387,565	383,850
宅 地	5,839,414	5,849,456	5,855,201	5,869,942	5,874,274
山 林	2,058,536	2,048,673	2,072,100	2,070,092	2,067,589
原 野	60,963	60,963	60,818	55,498	55,498
雑 種 地	640,924	639,293	639,994	646,472	655,724
そ の 他	1,031,286	1,031,286	1,031,286	1,031,752	1,034,988

資料 総務部 課税課

概要調書による。

4. 地 域 ・ 地 区 指 定 面 積

令和 5 年 3 月 末 現 在

区 分	面 積 (ha)	市街化区域面積 に対する割合 (%)	区 分	面 積 (ha)	
市 街 化 区 域	第 1 種 低 層 住 居 専 用 地 域	179	17.0	高度地区 (第一種)	191
	第 1 種 中 高 層 住 居 専 用 地 域	467	44.2	高度地区 (第二種)	523
	第 2 種 中 高 層 住 居 専 用 地 域	19	1.8	(A地区)	1.3
	第 1 種 住 居 地 域	157	14.9	(B地区)	1.1
	第 2 種 住 居 地 域	64	6.0	高度利用地区 (C地区)	0.1
	近 隣 商 業 地 域	26	2.5	(D地区)	0.6
	商 業 地 域	28	2.7	鼓ヶ滝風致地区	31.00
	準 工 業 地 域	69	6.5	池田山風致地区	396.86
	工 業 地 域	47	4.4	待兼山風致地区	6.32
	無 指 定 地 域	32	-	近郊緑地保全区域 (北摂連山)	693
合 計	1,088	100.0	生産緑地地区 (77地区)	11.06	
市街化調整区域	1,126	-			
都市計画区域	2,214	-			
防火地域	28	-			
準防火地域	26	-			

資料 まちづくり環境部 都市政策課

令和 5 年度都市計画概要

5. 町 丁 別 面 積

単位：km²

令和5年3月末現在

町 名	面 積	町 名	面 積
総 数	22.140	住 吉 2 丁 目	0.226
		空 港 1 丁 目	0.126
			0.326
伏 尾 町	3.668	豊 島 南 1 丁 目	0.138
吉 田 町	0.521		0.193
東 山 町	1.346	豊 島 北 1 丁 目	0.242
中 川 原 町	0.702		0.139
古 江 町	0.823	石 橋 1 丁 目	0.153
木 部 町	1.203		0.164
新 綾 町	0.077		0.108
綾 羽 1 丁 目	0.021		0.211
	0.383	井 口 堂 1 丁 目	0.145
栄 本 町	0.069		0.118
			0.139
城 山 町	0.062	鉢 塚 1 丁 目	0.115
建 石 町	0.100		0.136
上 池 田 1 丁 目	0.085		0.210
	0.091		0.137
城 南 1 丁 目	0.080	旭 丘 1 丁 目	0.137
	0.044		0.180
	0.134		0.143
大 菅 町	0.051	荘 園 1 丁 目	0.140
菅 原 町	0.045		0.107
栄 町	0.050	緑 丘 1 丁 目	0.179
			0.173
槻 木 町	0.062	渋 谷 2 丁 目	0.173
西 本 町	0.049		0.119
室 町	0.153		0.077
桃 園 1 丁 目	0.175		0.130
	0.235	五 月 丘 1 丁 目	0.132
姫 室 町	0.116		0.121
呉 服 町	0.081		0.113
満 寿 美 町	0.163		0.097
宇 保 町	0.129		0.618
神 田 1 丁 目	0.249	畑 1 丁 目	0.191
			0.079
	0.254		0.079
	0.241		2.325
	0.383		0.233
ダ イ ハ ツ 町	0.278		0.168
八 王 寺 1 丁 目	0.112	伏 尾 台 1 丁 目	0.252
	0.181		0.247
天 神 1 丁 目	0.155		0.145
	0.100		0.155
住 吉 1 丁 目	0.184		0.135

資料 総務部 総務課

6. 気象年報

年 月	平 均		気 温			湿 度				雨 量		
	風 速 [m/s]	風 向	平 均 [°C]	最 高 [°C]	最 低 [°C]	平 均 [%]	最 高 [%]	最 低 [%]	実 効 [%]	時間最大 [mm]	日最大 [mm]	月積算 [mm]
令和4年												
1月	1.7	北北西	4.8	13.8	-1.0	71.2	97.4	29.7	70.9	3.0	12.0	17.0
2	2.3	北北西	4.8	13.9	-2.0	64.4	95.8	26.9	65.2	2.5	10.0	16.5
3	1.9	北	10.9	21.8	0.6	68.2	97.2	24.7	67.3	8.0	34.0	88.5
4	2.3	北北西	16.5	28.6	4.1	63.7	96.9	12.4	63.6	16.0	48.0	112.5
5	2.1	北北西	19.8	32.9	7.8	61.4	97.2	15.5	61.7	5.0	16.5	73.5
6	2.5	南西	24.2	35.5	13.7	70.1	97.2	14.1	69.5	14.5	41.5	104.5
7	1.9	南西	28.3	39.1	21.4	72.1	96.1	30.0	72.3	54.0	85.0	245.5
8	2.3	北北西	29.1	36.8	21.1	71.0	95.2	31.1	70.4	23.5	82.5	166.0
9	2.5	北	26.0	35.4	17.7	71.0	95.8	28.6	70.9	44.0	97.5	192.5
10	1.9	北	18.4	30.9	9.3	70.0	96.1	30.0	70.0	6.5	31.0	85.5
11	1.6	北北西	14.5	23.9	7.1	74.5	97.2	33.3	73.5	33.5	60.5	122.5
12	2.2	北北西	6.8	16.5	-0.9	68.6	97.4	27.2	69.1	4.0	8.5	19.5
3年												
1月	2.1	北北西	5.5	17.0	-3.9	68.6	97.4	22.2	69.1	4.5	24.5	59.5
2	2.3	北北西	8.1	20.3	-1.5	63.1	97.2	16.3	63.5	8.0	21.5	43.0
3	2.2	北	11.8	23.0	2.4	65.8	97.2	6.6	65.5	11.5	46.0	131.0
4	2.4	北	15.1	26.8	4.1	60.8	97.4	7.5	59.9	14.5	92.5	188.5
5	2.3	北北西	19.6	29.3	8.4	70.8	97.4	18.8	71.5	15.5	58.5	222.0
6	1.9	北北西	23.9	33.5	16.2	67.7	96.3	12.4	66.6	34.5	35.0	145.0
7	2.0	南西	27.8	36.6	21.4	72.4	97.2	23.6	72.7	44.5	99.5	263.0
8	2.3	南西	27.7	39.1	21.4	74.8	97.2	25.8	74.5	24.0	85.5	394.5
9	2.0	北北西	24.7	32.1	20.0	73.8	96.9	36.3	73.3	22.0	51.5	191.0
10	1.9	北北西	19.7	31.4	8.2	69.3	95.2	27.7	68.9	4.5	31.0	47.5
11	2.0	北北西	13.2	23.6	3.1	69.6	96.6	29.1	69.5	19.0	31.5	84.5
12	2.2	北北西	8.0	16.8	-0.7	71.8	97.2	34.7	71.5	12.0	17.5	54.0
2年												
1月	1.9	北北西	8.2	16.7	1.4	70.9	97.5	29.1	71.2	18.5	31.5	68.0
2	1.7	北北西	7.5	20.2	-1.1	69.2	97.7	25.0	69.0	4.5	17.5	57.5
3	2.1	北	10.9	21.4	0.3	67.1	97.5	18.3	66.9	6.0	30.5	98.0
4	2.7	北	13.2	24.8	4.5	59.2	97.4	14.4	60.5	7.5	27.0	105.5
5	2.2	南西	20.7	30.3	11.8	62.2	96.9	14.1	61.7	19.5	42.5	96.5
6	2.3	南西	24.6	33.5	16.4	69.3	96.6	18.8	67.8	21.5	62.0	261.5
7	2.0	南西	25.6	34.9	20.0	81.7	97.2	38.6	80.8	38.0	85.5	520.5
8	2.1	南西	30.4	38.6	22.6	64.7	93.6	25.5	65.9	24.5	25.0	37.0
9	2.2	北	25.5	36.8	17.5	70.1	96.1	30.8	69.5	15.0	65.5	103.0
10	1.9	北	18.2	28.0	8.2	70.3	97.2	28.3	70.6	5.5	40.5	155.5
11	1.7	北北西	13.9	25.4	4.7	72.5	97.4	32.7	71.7	5.5	32.5	42.5
12	2.0	北北西	7.6	16.5	0.3	69.8	96.3	33.8	69.5	4.5	9.5	19.0

資料 池田市消防本部

第2章 人口

7. 世帯数及び

単位：人

年次	世帯数	人口		
		総数	男	女
昭和8年	6,132	29,023	14,591	14,432
池田町	3,623	16,617	8,323	8,294
細河村	679	3,448	1,771	1,677
秦野村	458	2,503	1,246	1,257
北豊島村	1,372	6,455	3,251	3,204
昭和9年	6,642	31,137	15,596	15,541
池田町	3,942	17,948	8,992	8,956
細河村	685	3,478	1,785	1,693
秦野村	502	2,606	1,313	1,293
北豊島村	1,513	7,105	3,506	3,599
昭和11年	6,768	31,840	15,898	15,942
12	6,721	31,648	15,545	16,103
13	6,627	30,787	15,202	15,585
14 (市制施行)	7,742	36,000	18,000	18,000
16	7,842	35,989	17,469	18,520
17	8,817	41,250	19,771	21,479
18	8,310	37,790	18,119	19,671
19	...	36,073	17,094	18,979
20	9,512	40,914	19,370	21,544
21	9,692	41,732	19,882	21,850
23	10,110	43,877	21,317	22,560
24	10,550	45,096	21,810	23,286
26	10,896	47,021	23,015	24,006
27	10,622	47,604	23,413	24,191
28	11,418	49,891	24,597	25,294
29	11,683	50,595	24,930	25,665
30	11,878	51,322	25,292	26,030
31	12,310	52,860	25,979	26,881
32	12,736	54,100	26,681	27,419
33	13,455	55,430	27,400	28,030
34	14,388	57,944	28,721	29,223
35	15,583	60,788	30,167	30,621
36	17,483	65,461	32,802	32,659
37	20,749	73,353	37,103	36,250
38	22,669	77,875	39,469	38,406
39	25,090	82,402	41,874	40,528
40	26,210	85,034	43,237	41,797
41	27,405	87,155	44,232	42,923
42	28,830	89,794	45,706	44,088
43	30,335	92,713	47,212	45,501
44	31,624	94,308	48,136	46,172
45	32,546	96,249	48,876	47,373
46	32,534	96,558	48,728	47,830
47	33,791	97,224	48,720	48,504
48	34,631	98,465	48,903	49,562
49	34,858	99,023	49,169	49,854
50	35,195	99,938	49,299	50,639

資料 大阪府総務部統計課、総務部 総務課

※ 昭和10.15.22.25年人口は、P.14「13.国勢調査人口」参照。

人口の推移

年末現在

年次	世帯数	人口		
		総数	男	女
5 1	35,295	101,294	49,887	51,407
5 2	35,315	101,449	50,041	51,408
5 3	35,111	101,103	49,799	51,304
5 4	35,216	101,221	49,978	51,243
5 5	35,434	101,014	49,882	51,132
5 6	35,509	100,813	49,740	51,073
5 7	35,720	100,722	49,600	51,122
5 8	35,950	101,264	49,908	51,356
5 9	36,263	101,471	50,120	51,351
6 0	36,607	101,761	50,348	51,413
6 1	37,006	102,052	50,471	51,581
6 2	37,819	103,207	51,154	52,053
6 3	38,166	103,766	51,376	52,390
平成 元	38,422	103,618	51,200	52,418
2	38,917	103,650	51,151	52,499
3	39,531	103,846	51,162	52,684
4	39,864	103,785	51,168	52,617
5	40,114	103,380	50,935	52,445
6	40,097	102,890	50,664	52,226
7	40,499	103,105	50,739	52,366
8	40,720	102,698	50,519	52,179
9	40,690	101,757	49,953	51,804
1 0	40,936	101,602	49,811	51,791
1 1	41,316	101,706	49,790	51,916
1 2	41,605	101,585	49,734	51,851
1 3	41,950	101,583	49,588	51,995
1 4	42,200	101,328	49,420	51,908
1 5	42,288	100,854	49,132	51,722
1 6	42,766	100,895	49,125	51,770
1 7	43,379	101,250	49,317	51,933
1 8	44,203	102,386	49,828	52,558
1 9	45,197	103,817	50,415	53,402
2 0	45,728	103,872	50,491	53,381
2 1	46,076	104,095	50,535	53,560
2 2	46,214	103,972	50,451	53,521
2 3	45,977	103,319	49,973	53,346
2 4	45,761	103,148	49,734	53,414
2 5	45,965	102,964	49,513	53,451
2 6	46,107	102,625	49,312	53,313
2 7	46,475	102,671	49,311	53,360
2 8	47,238	103,077	49,528	53,549
2 9	47,835	103,556	49,812	53,744
3 0	48,293	103,655	49,829	53,826
令和 元	48,585	103,613	49,667	53,946
2	49,000	103,712	49,649	54,063
3	49,225	103,387	49,400	53,987
4	49,506	103,074	49,151	53,923

8. 町 丁 別 世 帯

単位：人

町 名	世 帯 数	人 口		
		総 数	男	女
総 数	49,506	103,074	49,151	53,923
伏 尾 町	719	1,345	638	707
吉 田 町	59	161	73	88
東 山 町	215	436	185	251
中 川 原 町	158	319	140	179
古 江 町	449	873	419	454
木 部 町	517	1,049	481	568
新 町	335	634	291	343
綾 羽 1 丁 目	154	265	131	134
2 丁 目	247	455	206	249
栄 本 町	671	1,154	506	648
城 山 町	295	560	269	291
建 石 町	542	1,186	542	644
上池田 1 丁 目	505	1,226	590	636
2 丁 目	270	635	297	338
城 南 1 丁 目	515	1,013	471	542
2 丁 目	247	535	268	267
3 丁 目	1,163	3,078	1,461	1,617
大 和 町	215	401	181	220
菅 原 町	450	855	354	501
栄 町	493	879	408	471
槻 木 町	613	1,234	597	637
西 本 町	242	371	184	187
室 町	757	1,537	684	853
桃 園 1 丁 目	640	1,402	649	753
2 丁 目	-	-	-	-
姫 室 町	564	1,049	485	564
呉 服 町	913	1,717	802	915
満 寿 美 町	1,170	2,312	1,041	1,271
宇 保 町	973	2,017	964	1,053
神 田 1 丁 目	1,762	3,513	1,720	1,793
2 丁 目	870	1,791	871	920
3 丁 目	791	1,643	830	813
4 丁 目	1,077	2,435	1,207	1,228
ダ イ ハ ツ 町	2	3	1	2
八 王 寺 1 丁 目	963	1,919	917	1,002
2 丁 目	101	169	84	85
天 神 1 丁 目	808	1,550	707	843
2 丁 目	650	1,230	598	632
住 吉 1 丁 目	1,299	2,650	1,274	1,376
2 丁 目	597	1,142	564	578

資料 市民活動部 総合窓口課

数 及 び 人 口

令和4年12月末現在

町 名	世 帯 数	人 口		
		総 数	男	女
空 港 1 丁 目	411	734	394	340
2 丁 目	-	-	-	-
豊 島 南 1 丁 目	472	841	459	382
2 丁 目	305	599	305	294
豊 島 北 1 丁 目	811	1,705	847	858
2 丁 目	839	1,731	821	910
石 橋 1 丁 目	881	1,459	715	744
2 丁 目	1,220	2,254	1,067	1,187
3 丁 目	414	658	320	338
4 丁 目	1,396	2,656	1,288	1,368
井 口 堂 1 丁 目	871	1,693	814	879
2 丁 目	907	1,819	890	929
3 丁 目	722	1,361	622	739
鉢 塚 1 丁 目	637	1,311	620	691
2 丁 目	564	1,203	563	640
3 丁 目	1,146	2,729	1,327	1,402
旭 丘 1 丁 目	877	1,881	891	990
2 丁 目	516	1,179	551	628
3 丁 目	657	1,525	733	792
荘 園 1 丁 目	775	1,622	813	809
2 丁 目	424	969	446	523
緑 丘 1 丁 目	508	1,097	504	593
2 丁 目	1,203	2,672	1,264	1,408
渋 谷 1 丁 目	552	1,313	620	693
2 丁 目	282	708	354	354
3 丁 目	662	1,581	780	801
五 月 丘 1 丁 目	434	1,047	495	552
2 丁 目	1,132	2,316	1,091	1,225
3 丁 目	909	2,175	1,010	1,165
4 丁 目	278	697	334	363
5 丁 目	272	606	291	315
畑 1 丁 目	932	2,217	1,041	1,176
2 丁 目	494	1,249	620	629
3 丁 目	686	1,546	758	788
4 丁 目	744	1,681	802	879
5 丁 目	230	590	298	292
伏 尾 台 1 丁 目	672	1,452	706	746
2 丁 目	599	1,204	549	655
3 丁 目	426	858	402	456
4 丁 目	337	742	349	393
5 丁 目	298	651	307	344

9. 戸籍人口及び住民基本台帳人口

単位：人 年末・月末現在

年 月	戸 籍		住 民 基 本 台 帳			
	本籍世帯数	本籍地人口	総 数	男	女	世 帯 数
平成 30年	37,505	92,057	103,655	49,829	53,826	48,293
令和 元	37,679	92,166	103,613	49,667	53,946	48,585
2	37,790	92,220	103,712	49,649	54,063	49,000
3	37,894	92,160	103,387	49,400	53,987	49,225
4	37,945	92,001	103,074	49,151	53,923	49,506
1 月	37,913	92,143	103,321	49,391	53,930	49,213
2	37,907	92,092	103,272	49,370	53,902	49,198
3	37,926	92,102	103,336	49,390	53,946	49,469
4	37,931	92,127	103,487	49,482	54,005	49,670
5	37,937	92,106	103,534	49,505	54,029	49,742
6	37,943	92,107	103,596	49,527	54,069	49,745
7	37,934	92,070	103,531	49,461	54,070	49,721
8	37,930	92,054	103,408	49,342	54,066	49,616
9	37,927	92,055	103,378	49,319	54,059	49,618
10	37,942	92,040	103,389	49,318	54,071	49,679
11	37,944	92,018	103,294	49,251	54,043	49,612
12	37,945	92,001	103,074	49,151	53,923	49,506

資料 市民活動部 総合窓口課
住民基本台帳に外国人含む。

10. 人口動態と婚姻・離婚件数

単位：人

年 次	社 会 動 態 A			自 然 動 態 B			合 計 A+B	婚 姻 (件)	離 婚 (件)
	転 入	転 出	社会増減	出 生	死 亡	自然増減			
平成 30年	5,208	4,880	328	726	952	△ 226	102	1,033	306
令和 元	5,239	5,019	220	(355)	(510)	(△ 155)	△ 30	1,147	248
2	5,108	4,700	408	(369)	(484)	(△ 115)	126	1,045	240
3	4,963	4,942	21	(379)	(539)	(△ 160)	△ 298	985	254
4	5,634	5,499	135	(362)	(504)	(△ 142)	△ 306	996	227
				(349)	(592)	(△ 243)			

資料 市民活動部 総合窓口課
転入、転出は職権（記載・消除）含む。（ ）は男を再掲。婚姻・離婚、他市受理分含む。
住民基本台帳に外国人含む。

11. 外国人住民

単位：人 年末現在

年 次	世帯数	人 口			韓国・朝鮮	中 国	そ の 他
		総数	男	女			
平成 30年	1,501	1,933	1,032	901	573	395	965
令和 元	1,597	2,087	1,098	989	553	436	1,098
2	1,586	2,089	1,096	993	529	432	1,128
3	1,414	1,825	936	889	516	406	903
4	1,571	2,144	1,087	1,057	503	443	1,198

資料 市民活動部 総合窓口課
住民基本台帳に外国人含む。

第3章 国勢調査

12. 町丁別世帯

単位：人

町名	世帯数	人口		
		総数	男	女
総数	48,611	104,993	49,992	55,001
伏尾町	572	1,392	622	770
吉田町	60	188	83	105
東山町	135	476	174	302
中川原町	80	225	102	123
古江町	363	998	445	553
木部町	480	1,115	514	601
新綾町	297	570	270	300
綾羽1丁目	165	265	139	126
綾羽2丁目	245	461	207	254
栄本町	703	1,231	557	674
城山町	286	555	274	281
建石町	506	1,339	600	739
上池田1丁目	424	1,065	506	559
上池田2丁目	286	667	315	352
城南1丁目	566	1,074	490	584
城南2丁目	229	519	248	271
城南3丁目	1,112	3,046	1,414	1,632
大和町	208	406	187	219
菅原町	479	893	370	523
栄町	483	873	417	456
槻木町	650	1,278	604	674
西本町	270	431	211	220
室町	723	1,523	666	857
桃園1丁目	616	1,383	624	759
桃園2丁目	-	-	-	-
姫室町	531	1,044	477	567
呉服町	864	1,652	775	877
満寿美町	1,096	2,291	1,027	1,264
宇保町	910	1,983	928	1,055
神田1丁目	1,925	3,815	1,995	1,820
神田2丁目	800	1,909	935	974
神田3丁目	842	1,796	948	848
神田4丁目	1,098	2,488	1,232	1,256
ダイハツ町※	X	X	X	X
八王寺1丁目	921	1,946	923	1,023
八王寺2丁目	104	185	90	95
天神1丁目	959	1,860	821	1,039
天神2丁目	674	1,277	632	645
住吉1丁目	1,346	2,834	1,373	1,461
住吉2丁目	578	1,125	566	559

資料 総務部 総務課

※ダイハツ町の数値は神田3丁目に含まれる。

数 及 び 人 口

令和2年10月1日現在

町 名	世 帯 数	人 口		
		総 数	男	女
空 港 1 丁目	438	791	406	385
2 丁目	-	-	-	-
豊 島 南 1 丁目	476	888	488	400
2 丁目	289	607	309	298
豊 島 北 1 丁目	729	1,618	814	804
2 丁目	839	1,814	854	960
石 橋 1 丁目	1,170	1,737	855	882
2 丁目	1,509	2,591	1,275	1,316
3 丁目	597	871	421	450
4 丁目	1,471	2,761	1,353	1,408
井 口 堂 1 丁目	989	1,846	917	929
2 丁目	950	1,956	941	1,015
3 丁目	657	1,540	703	837
鉢 塚 1 丁目	632	1,372	642	730
2 丁目	504	1,164	568	596
3 丁目	1,107	2,746	1,333	1,413
旭 丘 1 丁目	766	1,771	837	934
2 丁目	457	1,090	502	588
3 丁目	601	1,466	705	761
荘 園 1 丁目	739	1,545	772	773
2 丁目	423	953	431	522
緑 丘 1 丁目	444	1,089	483	606
2 丁目	1,127	2,597	1,208	1,389
渋 谷 1 丁目	523	1,267	591	676
2 丁目	247	669	332	337
3 丁目	651	1,581	771	810
五 月 丘 1 丁目	385	1,050	514	536
2 丁目	1,037	2,320	1,066	1,254
3 丁目	836	2,046	935	1,111
4 丁目	269	690	328	362
5 丁目	263	598	278	320
畑 1 丁目	859	2,159	999	1,160
2 丁目	465	1,178	592	586
3 丁目	616	1,505	736	769
4 丁目	681	1,655	789	866
5 丁目	201	522	266	256
伏 尾 台 1 丁目	582	1,380	656	724
2 丁目	531	1,181	545	636
3 丁目	389	856	391	465
4 丁目	303	703	323	380
5 丁目	273	642	302	340

13. 世帯数及び人口の推移

単位：人

各年10月1日現在

年次	世帯数	人		
		総数	男	女
大正9年	3,781	17,280	8,566	8,714
池田町	2,366	10,322	4,978	5,344
細河村	584	2,868	1,447	1,421
秦野村	343	1,644	876	768
北豊島村	488	2,446	1,265	1,181
大正14年	4,567	20,643	10,408	10,235
池田町	2,892	12,496	6,281	6,215
細河村	620	3,153	1,577	1,576
秦野村	380	1,794	899	895
北豊島村	675	3,200	1,651	1,549
昭和5年	5,479	25,437	12,828	12,609
池田町	3,311	14,947	7,542	7,405
細河村	675	3,370	1,718	1,652
秦野村	496	2,355	1,149	1,206
北豊島村	997	4,765	2,419	2,346
昭和10年	6,658	31,457	15,753	15,704
15	7,528	35,494	17,617	17,877
22	9,995	42,733	20,707	22,026
25	10,229	45,177	22,006	23,171
30	11,344	50,073	24,595	25,478
35	15,030	59,688	29,694	29,994
40	22,449	82,478	41,556	40,922
45	27,422	94,333	47,667	46,666
50	30,990	100,268	49,381	50,887
55	35,939	101,121	49,980	51,141
60	36,629	101,683	50,267	51,416
平成2	39,631	104,218	51,521	52,697
7	41,278	104,293	51,409	52,884
12	41,801	101,516	49,889	51,627
17	43,401	101,616	49,682	51,934
22	45,661	104,229	50,721	53,508
27	45,777	103,069	49,372	53,697
令和2	48,611	104,993	49,992	55,001

資料 総務部 総務課

14. 人口集中地区人口・面積

各年10月1日現在

年次	人口 (人)		面積 (km ²)		人口密度 (人/km ²)	
	全域	人口集中地区	全域	人口集中地区	全域	人口集中地区
平成12年	101,516	96,049	22.11	10.58	4,591	9,078
17	101,616	96,061	22.11	10.57	4,596	9,123
22	104,229	98,927	22.09	10.53	4,718	9,395
27	103,069	93,349	22.14	9.78	4,655	9,545
令和2	104,993	96,121	22.14	9.92	4,742	9,690

資料 総務部 総務課

15. 年齢5歳階級別人口

単位：人

各年10月1日現在

年 齢	平 成 2 7 年			令 和 2 年		
	総 数	男	女	総 数	男	女
総 数	103,069	49,372	53,697	104,993	49,992	55,001
0～14歳	13,229	6,757	6,472	12,844	6,485	6,359
0～4	4,024	2,051	1,973	3,910	1,933	1,977
5～9	4,459	2,289	2,170	4,358	2,210	2,148
10～14	4,746	2,417	2,329	4,576	2,342	2,234
15～64歳	62,134	30,610	31,524	61,529	30,451	31,078
15～19	5,316	2,787	2,529	5,236	2,750	2,486
20～24	5,861	3,151	2,710	6,413	3,492	2,921
25～29	5,088	2,603	2,485	4,896	2,475	2,421
30～34	5,452	2,733	2,719	5,309	2,668	2,641
35～39	6,559	3,145	3,414	5,737	2,835	2,902
40～44	8,242	3,975	4,267	6,739	3,227	3,512
45～49	7,504	3,630	3,874	8,097	3,857	4,240
50～54	6,589	3,164	3,425	7,274	3,499	3,775
55～59	5,558	2,670	2,888	6,427	3,063	3,364
60～64	5,965	2,752	3,213	5,401	2,585	2,816
65歳以上	26,342	11,308	15,034	27,786	11,770	16,016
65～69	7,559	3,494	4,065	5,683	2,585	3,098
70～74	6,256	2,826	3,430	7,108	3,223	3,885
75～79	5,105	2,228	2,877	5,722	2,464	3,258
80～84	3,804	1,590	2,214	4,456	1,859	2,597
85～89	2,288	830	1,458	2,927	1,121	1,806
90～94	1,020	281	739	1,409	431	978
95～99	255	49	206	406	74	332
100歳以上	55	10	45	75	13	62
不 詳	1,364	697	667	2,834	1,286	1,548

資料 総務部 総務課

16. 年 齡 各

単位：人

年 齡	総 数	男	女	年 齡	総 数	男	女
総 数	104,993	49,992	55,001				
0～4 歳	3,910	1,933	1,977	25～29 歳	4,896	2,475	2,421
0	670	340	330	25	1,013	517	496
1	803	396	407	26	1,005	506	499
2	782	398	384	27	985	508	477
3	802	383	419	28	963	495	468
4	853	416	437	29	930	449	481
5～9	4,358	2,210	2,148	30～34	5,309	2,668	2,641
5	840	438	402	30	1,051	521	530
6	875	441	434	31	1,002	514	488
7	846	417	429	32	1,048	538	510
8	877	446	431	33	1,097	539	558
9	920	468	452	34	1,111	556	555
10～14	4,576	2,342	2,234	35～39	5,737	2,835	2,902
10	916	459	457	35	1,134	568	566
11	905	458	447	36	1,158	560	598
12	938	492	446	37	1,129	572	557
13	915	452	463	38	1,172	561	611
14	902	481	421	39	1,144	574	570
15～19	5,236	2,750	2,486	40～44	6,739	3,227	3,512
15	921	479	442	40	1,262	619	643
16	926	465	461	41	1,275	606	669
17	947	464	483	42	1,344	651	693
18	1,138	597	541	43	1,365	648	717
19	1,304	745	559	44	1,493	703	790
20～24	6,413	3,492	2,921	45～49	8,097	3,857	4,240
20	1,324	740	584	45	1,489	706	783
21	1,354	726	628	46	1,648	806	842
22	1,314	715	599	47	1,635	757	878
23	1,240	671	569	48	1,676	794	882
24	1,181	640	541	49	1,649	794	855

資料 総務部 総務課

歳 別 人 口

令和2年10月1日現在

年 齡	総 数	男	女	年 齡	総 数	男	女
50～54 歳	7,274	3,499	3,775	75～79 歳	5,722	2,464	3,258
50	1,628	746	882	75	1,012	448	564
51	1,530	726	804	76	1,208	519	689
52	1,549	761	788	77	1,095	492	603
53	1,456	730	726	78	1,277	534	743
54	1,111	536	575	79	1,130	471	659
55～59	6,427	3,063	3,364	80～84	4,456	1,859	2,597
55	1,472	689	783	80	989	412	577
56	1,291	606	685	81	875	380	495
57	1,290	594	696	82	896	376	520
58	1,222	616	606	83	853	356	497
59	1,152	558	594	84	843	335	508
60～64	5,401	2,585	2,816	85～89	2,927	1,121	1,806
60	1,163	578	585	85	679	279	400
61	1,078	510	568	86	658	260	398
62	1,042	476	566	87	629	224	405
63	1,047	481	566	88	540	215	325
64	1,071	540	531	89	421	143	278
65～69	5,683	2,585	3,098	90～94	1,409	431	978
65	1,027	454	573	90	398	127	271
66	1,064	466	598	91	324	101	223
67	1,137	545	592	92	285	92	193
68	1,180	537	643	93	217	66	151
69	1,275	583	692	94	185	45	140
70～74	7,108	3,223	3,885	95～99	406	74	332
70	1,337	594	743	95	141	36	105
71	1,636	761	875	96	106	14	92
72	1,631	735	896	97	66	13	53
73	1,574	706	868	98	47	6	41
74	930	427	503	99	46	5	41
				100歳以上	75	13	62
				不 詳	2,834	1,286	1,548

17. 大阪府内市区町村別世帯

市区町村名	世帯数	人口 (人)	面積 (km ²)	人口密度 (1 km ² 当たり)
総数 1)	4,135,879	8,837,685	1,905.32	4,638.4
大阪市	1,469,718	2,752,412	225.32	12,215.6
都島区	56,944	107,904	6.08	17,747.4
福島区	42,631	79,328	4.67	16,986.7
此花区	32,318	65,251	19.28	3,384.4
西区	63,874	105,862	5.21	20,319.0
港区	42,612	80,948	7.86	10,298.7
大正区	29,859	62,083	9.43	6,583.6
天王寺区	42,163	82,148	4.84	16,972.7
浪速区	53,297	75,504	4.39	17,199.1
西淀川区	46,266	95,864	14.21	6,746.2
東淀川区	99,699	177,120	13.27	13,347.4
東成区	45,487	84,906	4.54	18,701.8
生野区	67,616	127,309	8.37	15,210.2
旭区	45,303	89,670	6.32	14,188.3
城東区	82,712	169,043	8.38	20,172.2
阿倍野区	53,649	110,995	5.98	18,561.0
住吉区	78,098	153,056	9.40	16,282.6
東住吉区	62,025	127,849	9.75	13,112.7
西成区	66,379	106,111	7.37	14,397.7
淀川区	104,193	183,444	12.64	14,513.0
鶴見区	48,884	112,691	8.17	13,793.3
住之江区	59,913	120,072	20.68	5,806.2
平野区	92,872	192,152	15.28	12,575.4
北区	85,785	139,376	10.34	13,479.3
中央区	67,139	103,726	8.87	11,694.0
堺市	366,079	826,161	149.83	5,514.0
堺区	73,809	148,682	23.66	6,284.1
中区	50,213	121,236	17.88	6,780.5
東区	36,889	85,043	10.49	8,107.1
西区	58,120	135,375	28.62	4,730.1
南区	59,706	138,464	40.39	3,428.2
北区	72,497	159,757	15.60	10,240.8
美原区	14,845	37,604	13.20	2,848.8
岸和田市	79,073	190,658	72.72	2,621.8
豊中市	176,967	401,558	36.39	11,034.8

資料 総務部 総務課

1) 世帯の種類「不詳」を含む。

数・人口・面積及び人口密度

令和2年10月1日現在

市区町村名	世帯数	人口 (人)	面積 (km ²)	人口密度 (1 km ² 当たり)
池田市	48,611	104,993	22.14	4,742.2
吹田市	180,099	385,567	36.09	10,683.5
泉大津市	32,516	74,412	14.33	5,192.7
高槻市	152,869	352,698	105.29	3,349.8
貝塚市	33,284	84,443	43.93	1,922.2
守口市	67,860	143,096	12.71	11,258.5
枚方市	172,253	397,289	65.12	6,100.9
茨木市	125,089	287,730	76.49	3,761.7
八尾市	114,265	264,642	41.72	6,343.3
泉佐野市	43,864	100,131	56.51	1,771.9
富田林市	45,699	108,699	39.72	2,736.6
寝屋川市	101,538	229,733	24.70	9,300.9
河内長野市	42,367	101,692	109.63	927.6
松原市	51,902	117,641	16.66	7,061.3
大東市	52,686	119,367	18.27	6,533.5
和泉市	73,701	184,495	84.98	2,171.0
箕面市	58,088	136,868	47.90	2,857.4
柏原市	30,009	68,775	25.33	2,715.2
羽曳野市	45,008	108,736	26.45	4,111.0
門真市	57,379	119,764	12.30	9,736.9
摂津市	40,243	87,456	14.87	5,881.4
高石市	23,130	55,635	11.30	4,923.5
藤井寺市	27,814	63,688	8.89	7,164.0
東大阪市	232,303	493,940	61.78	7,995.1
泉南市	23,123	60,102	48.98	1,227.1
四條畷市	22,415	55,177	18.69	2,952.2
交野市	29,569	75,033	25.55	2,936.7
大阪狭山市	24,216	58,435	11.92	4,902.3
阪南市	20,774	51,254	36.17	1,417.0
島本町	12,747	30,927	16.81	1,839.8
豊能町	7,580	18,279	34.34	532.3
能勢町	3,645	9,079	98.75	91.9
忠岡町	6,749	16,567	3.97	4,173.0
熊取町	17,256	43,763	17.24	2,538.5
田尻町	3,734	8,434	5.62	1,500.7
岬町	6,273	14,741	49.18	299.7
太子町	5,048	13,009	14.17	918.1
河南町	6,392	15,697	25.26	621.4
千早赤阪村	1,944	4,909	37.30	131.6

18. 労働力状態、男女別 15 歳以上人口

単位：人

各年10月1日現在

区 分	総 数 1)	労 働 力 人 口			非労働力人口
		計	就 業 者	完全失業者	
平成 22 年	89,860	48,497	45,207	3,290	35,317
男	43,230	28,754	26,602	2,152	11,171
女	46,630	19,743	18,605	1,138	24,146
平成 27 年	88,476	46,635	44,628	2,007	35,508
男	41,918	26,588	25,292	1,296	12,085
女	46,558	20,047	19,336	711	23,423
令和 2 年	89,315	47,960	46,041	1,919	32,948
男	42,221	26,364	25,191	1,173	11,465
女	47,094	21,596	20,850	746	21,483

資料 総務部 総務課

1) 労働力状態「不詳」を除く。

19. 産業、男女別 15 歳以上就業者数

単位：人

各年10月1日現在

産 業 分 類	平成 22 年			平成 27 年			令和 2 年		
	総 数	男	女	総 数	男	女	総 数	男	女
総 数	45,207	26,602	18,605	44,628	25,292	19,336	46,041	25,191	20,850
第 1 次 産 業	503	364	139	491	362	129	394	278	116
農 業	501	362	139	487	358	129	392	276	116
林 業	1	1	—	3	3	—	2	2	—
漁 業	1	1	—	1	1	—	—	—	—
第 2 次 産 業	9,066	7,212	1,854	8,557	6,683	1,874	8,774	6,770	2,004
鉱業,採石業,砂利採取業	3	3	—	3	3	—	4	4	—
建 設 業	2,314	1,951	363	2,344	1,957	387	2,404	1,944	460
製 造 業	6,749	5,258	1,491	6,210	4,723	1,487	6,366	4,822	1,544
第 3 次 産 業	32,546	17,149	15,397	32,778	16,658	16,120	35,389	17,405	17,984
電気・ガス・熱供給・水道業	226	198	28	228	201	27	221	185	36
情 報 通 信 業	1,380	1,007	373	1,315	978	337	1,553	1,127	426
運 輸 業, 郵 便 業	2,162	1,766	396	2,176	1,788	388	2,330	1,776	554
卸 売 業, 小 売 業	7,820	4,252	3,568	7,023	3,594	3,429	7,129	3,533	3,596
金 融 業, 保 険 業	1,411	596	815	1,377	561	816	1,288	479	809
不動産業、物品賃貸業	1,506	943	563	1,525	970	555	1,654	1,008	646
学術研究,専門・技術サービス業	1,849	1,232	617	1,812	1,181	631	2,210	1,392	818
宿泊業,飲食サービス業	2,851	1,198	1,653	2,876	1,166	1,710	3,063	1,257	1,806
生活関連サービス業,娯楽業	1,749	751	998	1,666	729	937	1,624	693	931
教育・学習支援業	2,800	1,280	1,520	2,911	1,287	1,624	3,426	1,517	1,909
医 療 ・ 福 祉	4,625	1,208	3,417	5,402	1,372	4,030	6,107	1,529	4,578
複合サービス事業	126	71	55	153	89	64	137	87	50
サ ー ビ ス 業 (他に分類されないもの)	2,584	1,606	978	2,973	1,829	1,144	3,252	1,897	1,355
公 務 (他に分類されないもの)	1,457	1,041	416	1,341	913	428	1,395	925	470
分 類 不 能 の 産 業	3,092	1,877	1,215	2,802	1,589	1,213	1,484	738	746

資料 総務部 総務課

20. 従業上の地位、男女別 15 歳以上人口

単位：人

各年10月1日現在

従業上の地位	平成 22 年			平成 27 年			令和 2 年		
	総数	男	女	総数	男	女	総数	男	女
総数 1)	45,207	26,602	18,605	44,628	25,292	19,336	46,041	25,191	20,850
雇 用 者	35,723	20,206	15,517	35,735	19,397	16,338	38,428	20,179	18,249
役 員	2,591	2,044	547	2,366	1,860	506	2,575	1,965	610
雇人のある業主	1,042	864	178	937	752	185	803	646	157
雇人のない業主	2,611	1,908	703	2,556	1,844	712	2,608	1,825	783
家族従業者	1,124	211	913	961	195	766	827	133	694

資料 総務部 総務課

1) 従業上の地位「不詳」を含む。

21. 住居種別・所有別一般世帯数及び人員

令和2年10月1日現在

区 分	世 帯 数	世帯人員 (人)	1世帯当たり 人員 (人)
住宅に住む一般世帯	47,748	102,260	2.14
主 世 帯	47,136	101,156	2.15
持 ち 家	26,791	67,570	2.52
公営・都市再生機構・公社の借家	2,377	4,399	1.85
民 営 の 借 家	16,602	26,706	1.61
給 与 住 宅	1,366	2,481	1.82
間 借 り	612	1,104	1.80
住宅以外に住む一般世帯	794	1,003	1.26

資料 総務部 総務課

22. 住宅種類別一般居住世帯数、世帯人員

令和2年10月1日現在

区 分	住宅に住む一般世帯		主 世 帯		
	世 帯 数	世帯人員 (人)	世 帯 数	世帯人員 (人)	1世帯当たり 人員 (人)
総 数	47,748	102,260	47,136	101,156	2.15
一 戸 建	19,328	49,610	18,911	48,785	2.58
長 屋 建	1,345	2,886	1,321	2,845	2.15
共 同 住 宅	27,024	49,661	26,855	49,425	1.84
1 ・ 2 階	3,817	5,657	3,795	5,630	1.48
3 ～ 5 階	14,146	23,753	14,043	23,613	1.68
6 ～ 10 階	7,308	15,741	7,279	15,699	2.16
11 ～ 14 階	1,211	2,949	1,202	2,932	2.44
15 階 以 上	542	1,561	536	1,551	2.89
そ の 他	51	103	49	101	2.06

資料 総務部 総務課

23. 住宅種別、所有の別、一般

区 分	世 帯 数 (世 帯)											
	総数	一戸建	長屋建	共 同 住 宅								
				総数	建物全体の階数				(再掲) 世帯が住んでいる階			
					1・2階建	3～5	6～10	11階建以上	1・2階建	3～5	6～10	11階建以上
住宅に住む一般世帯	47,748	19,328	1,345	27,024	3,817	14,146	7,308	1,753	13,402	10,860	2,411	351
主 世 帯	47,136	18,911	1,321	26,855	3,795	14,043	7,279	1,738	13,309	10,802	2,399	345
持 ち 家	26,791	17,767	680	8,331	93	2,364	4,219	1,655	2,519	3,937	1,559	316
公営・都市再生機構・公社	2,377	1	-	2,376	-	1,322	1,054	-	889	1,215	272	-
民営の借家	16,602	1,058	609	14,919	3,542	9,626	1,685	66	9,251	5,173	472	23
給 与 住 宅	1,366	85	32	1,229	160	731	321	17	650	477	96	6
間 借 り	612	417	24	169	22	103	29	15	93	58	12	6

資料 総務部 総務課

24. 一般世帯の家族類型、

親 族 人 員	総 数	親 族								
		総数	核 家 族 世 帯						そ	
			総数	夫 婦 の み	夫 婦 と 子 供	男 親 と 子 供	女 親 と 子 供	総数	夫 婦 と 両 親	
一 般 世 帯	48,542	28,563	26,879	9,540	12,941	528	3,870	1,684	23	
1 人 世 帯	19,613	-	-	-	-	-	-	-	-	
2 人 世 帯	13,228	12,936	12,620	9,540	-	412	2,668	316	-	
3 人 世 帯	7,924	7,884	7,378	-	6,281	99	998	506	-	
4 人 世 帯	5,925	5,904	5,433	-	5,239	15	179	471	23	
5 人 世 帯	1,485	1,477	1,237	-	1,214	1	22	240	-	
6 人 世 帯	285	283	175	-	173	-	2	108	-	
7 人 以 上 世 帯	82	79	36	-	34	1	1	43	-	

資料 総務部 総務課

世帯数及び人員（居住階層 — 特掲）

令和2年10月1日現在

その他	世帯人員（人）													その他
	総数	一戸建	長屋建	共同住宅										
				総数	建物全体の階数				(再掲) 世帯が住んでいる階					
					1・2階建	3～5	6～10	11階建以上	1・2階建	3～5	6～10	11階建以上		
51	102,260	49,610	2,886	49,661	5,657	23,753	15,741	4,510	23,070	20,505	5,212	874	103	
49	101,156	48,785	2,845	49,425	5,630	23,613	15,699	4,483	22,946	20,424	5,193	862	101	
13	67,570	46,060	1,447	20,036	157	5,281	10,358	4,240	6,072	9,414	3,778	772	27	
—	4,399	2	—	4,397	—	2,384	2,013	—	1,649	2,224	524	—	—	
16	26,706	2,497	1,299	22,875	5,223	14,794	2,675	183	14,185	7,908	716	66	35	
20	2,481	226	99	2,117	250	1,154	653	60	1,040	878	175	24	39	
2	1,104	825	41	236	27	140	42	27	124	81	19	12	2	

親族人員別世帯数

令和2年10月1日現在

世帯										非親族世帯	単独世帯
世帯				親族世帯							
夫婦とひとり親	夫婦と子供	夫婦と子供と親	夫婦と子供と親	夫婦と他の親族(親、子供を含まない)	夫婦、子供と他の親族(親を含まない)	夫婦、親と他の親族(子供を含まない)	夫婦、子供、親と他の親族	兄弟姉妹の	他に分類されない親族		
270	85	408	59	193	10	33	283	320	335	19,613	
—	—	—	—	—	—	—	—	—	—	19,613	
—	—	—	—	—	—	—	259	57	275	—	
270	—	—	49	—	—	—	24	163	30	—	
—	—	222	8	130	6	—	—	82	19	—	
—	26	140	—	46	3	11	—	14	7	—	
—	40	43	—	12	1	9	—	3	2	—	
—	19	3	2	5	—	13	—	1	2	—	

25. 流 出

単位：人

市区町村名	平成 27 年			令和 2 年		
	総 数	就 業 者	通 学 者	総 数	就 業 者	通 学 者
流 出 人 口	31,501	26,765	4,736	31,709	27,462	4,247
府内他市区町村	23,891	20,387	3,504	24,350	21,121	3,229
他 府 県	7,610	6,378	1,232	7,359	6,341	1,018
大 阪 市	11,171	10,513	658	11,314	10,655	659
都 島 区	127	120	7	142	137	5
福 島 区	310	296	14	307	293	14
此 花 区	224	218	6	224	220	4
西 区	720	711	9	708	693	15
港 区	118	117	1	117	116	1
大 正 区	55	54	1	61	60	1
天 王 寺 区	254	155	99	253	148	105
浪 速 区	226	215	11	209	203	6
西 淀 川 区	255	252	3	258	252	6
東 淀 川 区	375	269	106	385	296	89
東 成 区	64	61	3	56	54	2
生 野 区	52	46	6	51	48	3
旭 区	77	57	20	75	56	19
城 東 区	160	150	10	140	138	2
阿 倍 野 区	136	127	9	132	110	22
住 吉 区	66	45	21	77	50	27
東 住 吉 区	43	36	7	42	40	2
西 成 区	71	70	1	74	74	—
淀 川 区	1,322	1,231	91	1,290	1,187	103
鶴 見 区	51	50	1	56	55	1
住 之 江 区	190	177	13	228	210	18
平 野 区	57	53	4	60	57	3
北 区	3,555	3,393	162	3,682	3,532	150
中 央 区	2,663	2,610	53	2,687	2,626	61
堺 市	219	182	37	188	156	32
堺 区	80	71	9	75	70	5
中 区	47	25	22	42	19	23
東 区	5	5	—	6	6	—
西 区	40	38	2	29	27	2
南 区	4	3	1	4	3	1
北 区	32	30	2	26	25	1
美 原 区	11	10	1	6	6	—
岸 和 田 市	15	15	—	17	17	—
豊 中 市	5,609	4,172	1,437	5,789	4,513	1276
吹 田 市	1,482	1,136	346	1,510	1,181	329
高 槻 市	335	253	82	308	238	70
守 口 市	108	103	5	118	111	7

人 口

各年10月1日現在

市区町村名	平成27年			令和2年		
	総数	就業者	通学者	総数	就業者	通学者
枚方市	155	103	52	143	105	38
茨木市	813	542	271	940	644	296
八尾市	73	65	8	69	62	7
泉佐野市	26	24	2	27	27	—
富田林市	12	8	4	12	9	3
寝屋川市	108	75	33	113	84	29
河内長野市	3	1	2	9	6	3
松原市	26	22	4	30	26	4
大東市	84	56	28	82	61	21
和泉市	19	12	7	17	12	5
箕面市	2,520	2,169	351	2,616	2,300	316
柏原市	37	17	20	47	29	18
羽曳野市	26	20	6	15	9	6
門真市	169	167	2	152	150	2
摂津市	207	179	28	217	194	23
東大阪市	362	271	91	315	257	58
泉南市	12	12	—	7	7	—
四條畷市	23	21	2	22	18	4
交野市	11	6	5	15	11	4
大阪狭山市	5	4	1	7	5	2
阪南市	1	1	—	1	1	—
島本町	11	11	—	11	11	—
豊能町	80	80	—	99	99	—
能勢町	106	101	5	77	75	2
忠岡町	5	5	—	2	2	—
熊取町	9	3	6	6	4	2
田尻町	4	4	—	4	4	—
その他の市町村	45	34	11	51	38	13
京都市府	753	440	313	722	462	260
京都市	588	326	262	551	340	211
北区	80	25	55	68	26	42
上京区	86	28	58	82	30	52
左京区	85	30	55	59	21	38
中京区	67	58	9	63	57	6
東山区	16	8	8	17	5	12
下京区	72	66	6	84	79	5
南区	51	41	10	48	38	10
右京区	50	24	26	39	29	10
伏見区	46	25	21	53	32	21
山科区	18	8	10	20	11	9
西京区	17	13	4	18	12	6

25. 流出人口(つぎ)

市区町村名	平成27年			令和2年		
	総数	就業者	通学者	総数	就業者	通学者
亀岡市	24	23	1	31	30	1
長岡京市	30	26	4	31	20	11
八幡市	2	2	—	4	4	—
京田辺市	52	14	38	37	8	29
久御山町	5	5	—	6	6	—
その他の市町村	52	44	8	62	54	8
兵庫県	6,089	5,303	786	6,245	5,577	668
神戸市	920	708	212	836	653	183
東灘区	237	153	84	193	130	63
灘区	113	55	58	119	62	57
兵庫区	50	47	3	39	37	2
長田区	16	11	5	16	15	1
須磨区	23	15	8	24	14	10
垂水区	11	8	3	3	3	—
北区	55	51	4	46	41	5
中央区	368	337	31	351	318	33
西区	47	31	16	45	33	12
姫路市	33	25	8	27	18	9
尼崎市	758	731	27	782	761	21
明石市	23	20	3	19	17	2
西宮市	782	513	269	761	550	211
芦屋市	68	53	15	55	42	13
伊丹市	905	899	6	1,030	1,023	7
宝塚市	862	654	208	863	681	182
川西市	1,424	1,416	8	1,520	1,512	8
三田市	122	96	26	156	126	30
丹波篠山市	16	16	—	8	8	—
猪名川町	104	104	—	121	121	—
その他の市町村	72	68	4	67	65	2
東京都	209	196	13	61	57	4
神奈川県	22	20	2	4	4	—
愛知県	49	47	2	19	16	3
三重県	14	13	1	11	11	—
滋賀県	122	88	34	124	88	36
奈良県	117	72	45	87	58	29
和歌山県	18	14	4	21	14	7
岡山県	22	18	4	11	10	1
広島県	18	15	3	12	11	1
その他の県	177	152	25	42	33	9

資料 総務部 総務課

26. 流 入 人 口

単位：人

各年10月1日現在

市区町村名	平成 27 年			令和 2 年		
	総 数	就 業 者	通 学 者	総 数	就 業 者	通 学 者
流 入 人 口	22,973	19,102	3,871	22,442	19,400	3,042
府内他市区町村	12,495	9,798	2,697	11,923	9,823	2,100
他 府 県	10,478	9,304	1,174	10,519	9,577	942
大 阪 市	1,816	1,475	341	1,870	1,592	278
都 島 区	59	53	6	74	65	9
福 島 区	62	49	13	68	63	5
此 花 区	55	43	12	35	33	2
西 区	41	38	3	46	41	5
港 区	44	36	8	37	29	8
大 正 区	28	22	6	26	20	6
天 王 寺 区	38	36	2	37	36	1
浪 速 区	15	13	2	14	14	—
西 淀 川 区	127	84	43	118	82	36
東 淀 川 区	218	168	50	216	185	31
東 成 区	29	29	—	29	27	2
生 野 区	37	36	1	26	25	1
旭 区	48	44	4	62	56	6
城 東 区	84	77	7	84	82	2
阿 倍 野 区	47	45	2	54	53	1
住 吉 区	52	48	4	46	45	1
東 住 吉 区	48	46	2	57	53	4
西 成 区	21	18	3	30	30	—
淀 川 区	438	297	141	474	349	125
鶴 見 区	54	52	2	61	58	3
住 之 江 区	42	40	2	37	32	5
平 野 区	49	47	2	54	51	3
北 区	126	103	23	138	118	20
中 央 区	54	51	3	47	45	2
堺 市	189	179	10	188	183	5
堺 区	39	36	3	39	38	1
中 区	21	20	1	24	23	1
東 区	22	20	2	17	17	—
西 区	21	21	—	19	19	—
南 区	27	24	3	23	23	—
北 区	49	48	1	56	54	2
美 原 区	10	10	—	10	9	1

26. 流 入

市区町村名	平成 27 年			令和 2 年		
	総 数	就 業 者	通 学 者	総 数	就 業 者	通 学 者
岸和田市	31	31	—	19	18	1
豊中市	4,466	3,154	1,312	4,155	3,196	959
吹田市	942	717	225	890	722	168
泉大津市	15	14	1	13	11	2
高槻市	368	316	52	368	319	49
貝塚市	11	10	1	12	12	—
守口市	88	75	13	96	93	3
枚方市	136	132	4	105	102	3
茨木市	524	429	95	506	427	79
八尾市	74	72	2	77	75	2
泉佐野市	15	13	2	18	16	2
富田林市	13	11	2	9	8	1
寝屋川市	91	87	4	91	87	4
河内長野市	20	18	2	7	6	1
松原市	31	31	—	26	25	1
大東市	44	43	1	43	41	2
和泉市	34	32	2	35	35	—
箕面市	2,367	1,915	452	2,373	1,927	446
柏原市	14	10	4	14	13	1
羽曳野市	24	23	1	22	21	1
門真市	48	43	5	53	51	2
摂津市	120	104	16	102	89	13
高石市	16	9	7	13	10	3
藤井寺市	10	10	—	11	10	1
東大阪市	126	119	7	124	119	5
四條畷市	19	19	—	21	21	—
交野市	30	29	1	30	29	1
大阪狭山市	8	8	—	9	8	1
阪南市	7	6	1	2	2	—
島本町	34	31	3	30	28	2
豊能町	495	398	97	391	345	46
能勢町	250	216	34	185	167	18
熊取町	6	6	—	5	5	—
その他の市町村	13	13	—	10	10	—

人 口 (つづき)

市区町村名	平成 27 年			令和 2 年		
	総 数	就 業 者	通 学 者	総 数	就 業 者	通 学 者
京 都 府	321	306	15	401	391	10
京 都 市	149	141	8	169	164	5
北 区	8	7	1	9	9	—
左 京 区	10	9	1	8	8	—
中 京 区	15	15	—	15	14	1
下 京 区	10	10	—	6	6	—
南 区	11	11	—	16	16	—
右 京 区	17	17	—	18	18	—
伏 見 区	24	23	1	46	44	2
山 科 区	10	8	2	11	11	—
西 京 区	35	32	3	29	27	2
その他の区	9	9	—	11	11	—
宇 治 市	16	16	—	29	27	2
亀 岡 市	48	47	1	36	35	1
向 日 市	15	15	—	27	27	—
長 岡 京 市	47	44	3	62	62	—
八 幡 市	11	11	—	18	18	—
京 田 辺 市	9	7	2	10	10	—
その他の市町村	26	25	1	50	48	2
兵 庫 県	9,618	8,568	1,050	9,699	8,828	871
神 戸 市	466	445	21	494	469	25
東 灘 区	119	114	5	134	126	8
灘 区	60	57	3	69	65	4
兵 庫 区	21	20	1	19	18	1
長 田 区	14	14	—	18	18	—
須 磨 区	32	30	2	25	23	2
垂 水 区	26	26	—	40	39	1
北 区	125	119	6	118	113	5
中 央 区	37	36	1	38	37	1
西 区	32	29	3	33	30	3
姫 路 市	20	13	7	28	24	4
尼 崎 市	694	636	58	675	623	52
明 石 市	37	35	2	37	34	3
西 宮 市	761	614	147	755	637	118

26. 流入人口(つぎ)

市区町村名	平成 27 年			令和 2 年		
	総数	就業者	通学者	総数	就業者	通学者
芦屋市	72	62	10	64	50	14
伊丹市	952	864	88	961	872	89
加古川市	14	11	3	19	18	1
宝塚市	1,873	1,551	322	1,954	1,703	251
川西市	3,738	3,427	311	3,809	3,575	234
三田市	318	280	38	271	229	42
丹波篠山市	21	20	1	24	24	—
猪名川町	602	564	38	557	523	34
その他の市町村	50	46	4	51	47	4
東京都	22	19	3	15	14	1
神奈川県	24	21	3	10	10	—
愛知県	31	26	5	28	20	8
三重県	16	8	8	11	10	1
滋賀県	111	107	4	113	110	3
奈良県	166	145	21	138	131	7
和歌山県	18	14	4	17	14	3
岡山県	12	7	5	9	5	4
広島県	16	9	7	5	1	4
その他の県	123	74	49	73	43	30

資料 総務部 総務課

27. 夜間人口・昼間人口

単位：人

各年10月1日現在

年次	夜間人口	流出人口	流入人口	昼間人口	夜間人口100人当たり 昼間人口
平成 12年	101,455	34,650	27,010	93,815	92.5
17	100,201	33,175	27,484	94,510	94.3
22	104,229	31,069	24,237	97,397	93.4
27	103,069	31,501	22,973	94,541	91.7
令和 2	104,993	31,709	22,442	95,726	91.2

資料 総務部 総務課

年齢不詳の者は含まない。

第4章 事業所

28. 産業分類別民営事

産 業 分 類	事 業 所 数			
	総 数	個 人	法 人	法人でない 団 体
計	3,647	1,562	2,066	19
A 農 業 , 林 業	9	—	9	—
農 業	9	—	9	—
B 漁 業	—	—	—	—
C 鉱 業 , 採 石 業 , 砂 利 採 取 業	—	—	—	—
D 建 設 業	231	38	193	—
総 合 工 事 業	115	21	94	—
職 別 工 事 業 (設 備 工 事 業 を 除 く)	52	12	40	—
設 備 工 事 業	64	5	59	—
E 製 造 業	107	27	80	—
食 料 品 製 造 業	12	2	10	—
飲 料 ・ た ば こ ・ 飼 料 製 造 業	2	—	2	—
織 維 工 業	7	1	6	—
木 材 ・ 木 製 品 製 造 業 (家 具 を 除 く)	1	—	1	—
家 具 ・ 装 備 品 製 造 業	5	3	2	—
パ ル プ ・ 紙 ・ 紙 加 工 品 製 造 業	3	1	2	—
印 刷 ・ 同 関 連 業	10	2	8	—
化 学 工 業	1	—	1	—
石 油 製 品 ・ 石 炭 製 品 製 造 業	1	1	—	—
プ ラ ス チ ッ ク 製 品 製 造 業	2	—	2	—
ゴ ム 製 品 製 造 業	1	—	1	—
な め し 革 ・ 同 製 品 ・ 毛 皮 製 造 業	—	—	—	—
窯 業 ・ 土 石 製 品 製 造 業	6	2	4	—
鉄 鋼 業	4	1	3	—
非 鉄 金 属 製 造 業	1	—	1	—
金 属 製 品 製 造 業	11	3	8	—
は ん 用 機 械 器 具 製 造 業	2	—	2	—
生 産 用 機 械 器 具 製 造 業	12	1	11	—
業 務 用 機 械 器 具 製 造 業	4	—	4	—
電 子 部 品 ・ デ バ イ ス ・ 電 子 回 路 製 造 業	3	—	3	—
電 気 機 械 器 具 製 造 業	5	3	2	—
情 報 通 信 機 械 器 具 製 造 業	—	—	—	—
輸 送 用 機 械 器 具 製 造 業	7	3	4	—
そ の 他 の 製 造 業	7	4	3	—
F 電 気 ・ ガ ス ・ 熱 供 給 ・ 水 道 業	4	—	4	—
電 気 業	1	—	1	—
ガ ス 業	—	—	—	—
熱 供 給 業	—	—	—	—
水 道 業	3	—	3	—
G 情 報 通 信 業	21	2	19	—
通 信 業	—	—	—	—
放 送 業	2	—	2	—
情 報 サ ー ビ ス 業	14	1	13	—
イ ン タ ー ネ ッ ト 附 随 サ ー ビ ス 業	1	—	1	—
映 像 ・ 音 声 ・ 文 字 情 報 制 作 業	4	1	3	—

業所数及び従業者数

平成28年6月1日現在

従業者数(人)								
総数			常雇			臨時・日雇		
計	男	女	計	男	女	計	男	女
38,172	21,218	16,954	33,101	18,206	14,895	5,071	3,012	2,059
32	25	7	20	17	3	12	8	4
32	25	7	20	17	3	12	8	4
—	—	—	—	—	—	—	—	—
—	—	—	—	—	—	—	—	—
1,217	953	264	758	597	161	459	356	103
532	397	135	359	273	86	173	124	49
354	291	63	177	141	36	177	150	27
331	265	66	222	183	39	109	82	27
9,639	8,123	1,516	9,297	7,841	1,456	342	282	60
1,027	505	522	992	497	495	35	8	27
21	15	6	7	5	2	14	10	4
29	8	21	18	—	18	11	8	3
3	2	1	3	2	1	—	—	—
9	7	2	4	2	2	5	5	—
66	52	14	59	46	13	7	6	1
74	56	18	59	44	15	15	12	3
155	43	112	152	41	111	3	2	1
1	1	—	—	—	—	1	1	—
14	9	5	13	8	5	1	1	—
3	2	1	2	1	1	1	1	—
—	—	—	—	—	—	—	—	—
80	68	12	73	64	9	7	4	3
11	8	3	8	5	3	3	3	—
8	5	3	5	4	1	3	1	2
176	138	38	150	115	35	26	23	3
8	8	—	5	5	—	3	3	—
39	33	6	28	23	5	11	10	1
85	74	11	79	68	11	6	6	—
450	417	33	448	415	33	2	2	—
30	22	8	16	11	5	14	11	3
—	—	—	—	—	—	—	—	—
7,284	6,610	674	7,123	6,451	672	161	159	2
66	40	26	53	34	19	13	6	7
18	16	2	18	16	2	—	—	—
8	6	2	8	6	2	—	—	—
—	—	—	—	—	—	—	—	—
—	—	—	—	—	—	—	—	—
10	10	—	10	10	—	—	—	—
184	147	37	151	124	27	33	23	10
—	—	—	—	—	—	—	—	—
7	6	1	6	5	1	1	1	—
160	127	33	140	114	26	20	13	7
3	2	1	—	—	—	3	2	1
14	12	2	5	5	—	9	7	2

28. 産業分類別民営事

産 業 分 類	事 業 所 数			
	総 数	個 人	法 人	法人でない団体
H 運 輸 業 , 郵 便 業	56	5	49	2
鉄 道 業	—	—	—	—
道 路 旅 客 運 送 業	16	1	15	—
道 路 貨 物 運 送 業	22	4	18	—
水 運 業	—	—	—	—
航 空 運 輸 業	1	—	1	—
倉 庫 業	—	—	—	—
運 輸 に 附 帯 す る サ ー ビ ス 業	16	—	14	2
郵 便 業 (信 書 便 事 業 を 含 む)	1	—	1	—
I 卸 売 業 , 小 売 業	854	336	516	2
各 種 商 品 卸 売 業	1	—	1	—
繊 維 ・ 衣 服 等 卸 売 業	11	2	9	—
飲 食 料 品 卸 売 業	18	5	13	—
建 築 材 料 , 鉱 物 ・ 金 属 材 料 等 卸 売 業	31	4	27	—
機 械 器 具 卸 売 業	54	5	49	—
そ の 他 の 卸 売 業	68	11	57	—
各 種 商 品 小 売 業	4	—	3	1
織 物 ・ 衣 服 ・ 身 の 回 り 品 小 売 業	91	51	40	—
飲 食 料 品 小 売 業	215	96	119	—
機 械 器 具 小 売 業	93	37	56	—
そ の 他 の 小 売 業	241	119	121	1
無 店 舗 小 売 業	24	5	19	—
小 売 業 内 格 付 不 能	3	1	2	—
J 金 融 業 , 保 険 業	50	3	47	—
銀 行 業	15	—	15	—
協 同 組 織 金 融 業	3	—	3	—
貸 金 業 , ク レ ジ ッ ト カ ー ド 業 等 非 預 金 信 用 機 関	6	1	5	—
金 融 商 品 取 引 業 , 商 品 先 物 取 引 業	3	—	3	—
補 助 的 金 融 業 等	3	—	3	—
保 険 業 (保 険 媒 介 代 理 業 , 保 険 サ ー ビ ス 業 を 含 む)	20	2	18	—
K 不 動 産 業 ・ 物 品 賃 貸 業	407	137	270	—
不 動 産 取 引 業	71	7	64	—
不 動 産 賃 貸 業 ・ 管 理 業	323	129	194	—
物 品 賃 貸 業	13	1	12	—
L 学 術 研 究 , 専 門 ・ 技 術 サ ー ビ ス 業	119	56	63	—
学 術 ・ 開 発 研 究 機 関	5	—	5	—
専 門 サ ー ビ ス 業 (他 に 分 類 さ れ な い も の)	62	43	19	—
広 告 業	5	—	5	—
技 術 サ ー ビ ス 業 (他 に 分 類 さ れ な い も の)	46	12	34	—
学 術 研 究 , 専 門 ・ 技 術 サ ー ビ ス 業 内 格 付 不 能	1	1	—	—
M 宿 泊 業 , 飲 食 サ ー ビ ス 業	634	414	220	—
宿 泊 業	17	3	14	—
飲 食 店	558	398	160	—
持 ち 帰 り ・ 配 達 飲 食 サ ー ビ ス 業	59	13	46	—

業所数及び従業者数 (つぎ)

従業者数 (人)								
総数			常雇			臨時・日雇		
計	男	女	計	男	女	計	男	女
2,142	1,626	516	2,090	1,587	503	52	39	13
—	—	—	—	—	—	—	—	—
576	533	43	570	528	42	6	5	1
200	175	25	184	161	23	16	14	2
—	—	—	—	—	—	—	—	—
449	197	252	444	192	252	5	5	—
—	—	—	—	—	—	—	—	—
719	579	140	695	565	130	24	14	10
198	142	56	197	141	56	1	1	—
6,689	3,011	3,678	5,608	2,353	3,255	1,081	658	423
3	2	1	—	—	—	3	2	1
78	36	42	43	25	18	35	11	24
192	97	95	176	86	90	16	11	5
181	121	60	135	86	49	46	35	11
345	244	101	294	204	90	51	40	11
516	246	270	415	172	243	101	74	27
315	94	221	315	94	221	—	—	—
373	100	273	273	56	217	100	44	56
2,400	963	1,437	2,099	790	1,309	301	173	128
489	362	127	397	284	113	92	78	14
1,516	607	909	1,218	443	775	298	164	134
275	137	138	238	112	126	37	25	12
6	2	4	5	1	4	1	1	—
898	299	599	870	279	591	28	20	8
446	147	299	446	147	299	—	—	—
31	21	10	31	21	10	—	—	—
80	39	41	70	29	41	10	10	—
53	34	19	52	34	18	1	—	1
10	6	4	10	6	4	—	—	—
278	52	226	261	42	219	17	10	7
1,180	664	516	625	348	277	555	316	239
277	183	94	198	129	69	79	54	25
814	428	386	346	170	176	468	258	210
89	53	36	81	49	32	8	4	4
981	654	327	812	528	284	169	126	43
343	232	111	341	230	111	2	2	—
387	239	148	310	184	126	77	55	22
23	16	7	14	8	6	9	8	1
227	166	61	147	106	41	80	60	20
1	1	—	—	—	—	1	1	—
4,386	1,764	2,622	3,664	1,388	2,276	722	376	346
220	97	123	206	89	117	14	8	6
3,600	1,492	2,108	2,920	1,138	1,782	680	354	326
566	175	391	538	161	377	28	14	14

28. 産業分類別民営事

産 業 分 類	事 業 所 数			
	総 数	個 人	法 人	法人でない団体
N 生活関連サービス業，娯楽業	345	225	120	—
洗濯・理容・美容・浴場業	249	199	50	—
その他の生活関連サービス業	50	14	36	—
娯 楽 業	46	12	34	—
O 教育，学習支援業	161	87	74	—
学 校 教 育	14	—	14	—
その他の教育，学習支援業	147	87	60	—
P 医 療 ， 福 祉	434	208	224	2
医 療 業	286	206	78	2
保 健 衛 生	2	1	1	—
社会保険・社会福祉・介護事業	145	1	144	—
医療，福祉内各付不能	1	—	1	—
Q 複 合 サ ー ビ ス 事 業	14	—	14	—
郵 便 局	12	—	12	—
協同組合（他に分類されないもの）	2	—	2	—
R サービス業（他に分類されないもの）	201	24	164	13
政治・経済・文化団体	32	—	20	12
宗 教	77	1	76	—
廃 棄 物 処 理 業	4	—	4	—
自 動 車 整 備 業	23	12	11	—
機械等修理業（別掲を除く）	16	7	9	—
職業紹介・労働者派遣業	6	1	5	—
その他の事業サービス業	39	2	37	—
その他のサービス業	3	—	2	1
サービス業に各付不能	1	1	—	—

資料

総務部 総務課

※従業者数は計のみ男女別の不詳を含む為、合致しない。

業所数及び従業者数 (つぎ)

従業者数 (人)								
総数			常雇			臨時・日雇		
計	男	女	計	男	女	計	男	女
1,875	882	993	1,507	678	829	368	204	164
982	385	597	690	227	463	292	158	134
340	221	119	301	197	104	39	24	15
553	276	277	516	254	262	37	22	15
1,236	456	780	893	340	553	343	116	227
464	144	320	405	131	274	59	13	46
772	312	460	488	209	279	284	103	181
5,792	1,524	4,268	5,161	1,202	3,959	631	322	309
2,596	790	1,806	2,152	509	1,643	444	281	163
56	28	28	55	28	27	1	—	1
3,133	702	2,431	2,947	661	2,286	186	41	145
7	4	3	7	4	3	—	—	—
89	40	49	89	40	49	—	—	—
61	24	37	61	24	37	—	—	—
28	16	12	28	16	12	—	—	—
1,814	1,034	780	1,538	868	670	276	166	110
242	96	146	206	69	137	36	27	9
199	117	82	134	65	69	65	52	13
33	27	6	24	21	3	9	6	3
92	77	15	66	57	9	26	20	6
102	79	23	87	65	22	15	14	1
73	51	22	65	47	18	8	4	4
1,029	571	458	915	530	385	114	41	73
43	15	28	41	14	27	2	1	1
1	1	—	—	—	—	1	1	—

29. 町丁別、産業大分類

単位：人

町名	総数		A農業、林業		B漁業		C鉱業、採石業、砂利採取業		D建設業		E製造業		F電気・ガス・熱供給・水道業		G情報通信業		H運輸業、郵便業	
	事業所	従業者	事業所	従業者	事業所	従業者	事業所	従業者	事業所	従業者	事業所	従業者	事業所	従業者	事業所	従業者	事業所	従業者
総数	3,647	38,172	9	32	—	—	—	—	231	1,217	107	9,639	4	18	21	184	56	2,142
ダイハツ町	10	6,123	—	—	—	—	—	—	—	—	1	6,008	1	6	—	—	1	24
旭丘1丁目	66	438	—	—	—	—	—	—	2	4	1	3	—	—	1	6	—	—
旭丘2丁目	35	146	—	—	—	—	—	—	3	9	—	—	—	—	—	—	—	—
旭丘3丁目	12	39	—	—	—	—	—	—	2	7	—	—	—	—	—	—	—	—
綾羽1丁目	15	77	—	—	—	—	—	—	3	7	3	25	—	—	—	—	—	—
綾羽2丁目	23	191	—	—	—	—	—	—	—	—	—	—	—	—	—	—	—	—
井口堂1丁目	117	823	—	—	—	—	—	—	3	14	1	4	—	—	—	—	3	13
井口堂2丁目	34	345	—	—	—	—	—	—	3	93	—	—	—	—	—	—	1	2
井口堂3丁目	43	306	—	—	—	—	—	—	2	6	1	5	—	—	—	—	—	—
宇保町	53	236	—	—	—	—	—	—	4	10	—	—	—	—	—	—	—	—
栄町	145	1,189	—	—	—	—	—	—	3	9	—	—	—	—	—	—	2	6
栄本町	89	547	—	—	—	—	—	—	1	8	2	8	—	—	—	—	1	10
吉田町	8	45	1	8	—	—	—	—	2	9	1	7	—	—	—	—	—	—
空港1丁目	53	1,142	—	—	—	—	—	—	7	32	4	431	—	—	1	15	6	303
空港2丁目	60	1,909	—	—	—	—	—	—	1	5	1	13	1	3	1	16	11	856
建石町	22	402	—	—	—	—	—	—	—	—	—	—	—	—	1	1	—	—
古江町	37	726	1	1	—	—	—	—	13	40	3	402	—	—	—	—	1	7
五月丘1丁目	13	38	—	—	—	—	—	—	1	2	1	1	—	—	—	—	—	—
五月丘2丁目	6	36	—	—	—	—	—	—	—	—	1	4	—	—	—	—	—	—
五月丘3丁目	4	7	—	—	—	—	—	—	—	—	—	—	—	—	—	—	—	—
五月丘4丁目	13	55	—	—	—	—	—	—	2	10	—	—	—	—	—	—	—	—
五月丘5丁目	10	46	—	—	—	—	—	—	—	—	—	—	—	—	—	—	—	—
呉服町	145	790	—	—	—	—	—	—	2	3	—	—	—	—	—	—	—	—
室町	84	661	—	—	—	—	—	—	1	5	1	1	—	—	1	4	—	—
住吉1丁目	62	693	—	—	—	—	—	—	7	30	3	255	—	—	1	1	1	13
住吉2丁目	44	571	—	—	—	—	—	—	6	36	2	4	—	—	1	1	3	23
渋谷1丁目	20	122	—	—	—	—	—	—	3	44	1	6	—	—	—	—	1	20
渋谷2丁目	13	57	—	—	—	—	—	—	—	—	—	—	—	—	—	—	—	—
渋谷3丁目	13	41	—	—	—	—	—	—	2	13	1	1	—	—	—	—	—	—
上池田1丁目	20	119	—	—	—	—	—	—	2	7	—	—	1	8	—	—	—	—
上池田2丁目	21	122	—	—	—	—	—	—	3	9	1	3	—	—	—	—	—	—
城山町	8	21	—	—	—	—	—	—	1	4	—	—	—	—	—	—	—	—
城南1丁目	84	921	—	—	—	—	—	—	4	11	—	—	—	—	1	8	1	8
城南2丁目	60	644	—	—	—	—	—	—	2	5	1	1	—	—	1	39	1	198
城南3丁目	70	676	—	—	—	—	—	—	4	21	5	48	—	—	—	—	1	14
新町	48	273	—	—	—	—	—	—	1	6	3	17	—	—	—	—	—	—
神田1丁目	64	576	—	—	—	—	—	—	5	45	—	—	—	—	—	—	1	—
神田2丁目	44	536	—	—	—	—	—	—	1	2	2	20	—	—	—	—	2	23
神田3丁目	37	312	—	—	—	—	—	—	6	42	—	—	—	—	—	—	2	42
神田4丁目	33	212	—	—	—	—	—	—	8	33	1	4	—	—	—	—	1	14

別事業所数及び従業者数

平成28年6月1日現在

I 卸売業, 小売業		J 金融業, 保険業		K 不動産業, 物品賃貸業		L 学術研究, 専門・技術サービス業		M 宿泊業, 飲食サービス業		N 生活関連サービス業, 娯楽業		O 教育, 学習支援業		P 医療, 福祉		Q 複合サービス事業		R サービス業 (他に分類されないもの)	
事業所	従業者	事業所数	従業者数	事業所数	従業者数	事業所数	従業者数	事業所数	従業者数	事業所数	従業者数	事業所数	従業者数	事業所数	従業者数	事業所数	従業者数	事業所数	従業者数
854	6,689	50	898	407	1,180	119	981	634	4,386	345	1,875	161	1,236	434	5,792	14	89	201	1,814
3	15	1	15	—	—	—	—	3	55	—	—	—	—	—	—	—	—	—	—
21	275	—	—	1	1	1	2	14	32	11	19	3	29	9	61	—	—	2	6
4	25	2	18	4	12	3	12	5	16	4	6	2	10	7	37	—	—	1	1
1	2	—	—	2	4	1	1	1	3	2	5	1	1	2	16	—	—	—	—
3	4	—	—	—	—	1	17	—	—	1	1	1	6	1	10	—	—	2	7
4	44	—	—	—	—	1	3	—	—	3	23	2	8	—	—	—	—	13	113
22	350	2	2	21	50	5	23	19	177	15	44	6	37	16	100	—	—	4	9
9	58	—	—	8	29	—	—	3	9	3	8	2	6	4	137	1	3	—	—
7	43	1	18	5	11	1	1	12	41	4	58	2	20	7	99	—	—	1	4
14	88	—	—	4	8	3	7	4	10	5	6	6	9	12	92	1	6	—	—
55	322	5	193	1	4	1	2	28	282	20	87	9	51	17	200	—	—	4	33
32	116	—	—	2	7	—	—	20	82	12	128	5	62	11	114	1	7	2	5
1	16	—	—	—	—	1	1	—	—	—	—	—	—	—	—	—	—	2	4
14	116	—	—	4	38	1	1	7	90	6	80	1	3	—	—	—	—	2	33
22	229	2	39	1	6	—	—	10	221	—	—	—	—	2	18	—	—	8	503
6	32	3	11	3	18	—	—	3	30	—	—	—	—	4	306	—	—	2	4
10	51	—	—	2	4	1	8	2	25	1	1	—	—	1	178	—	—	2	9
—	—	—	—	6	13	—	—	1	6	1	3	—	—	2	8	1	5	—	—
1	17	—	—	1	1	—	—	—	—	—	—	2	13	—	—	—	—	1	1
1	1	—	—	1	1	—	—	1	4	—	—	—	—	—	—	—	—	1	1
1	6	—	—	2	5	1	1	2	4	3	8	1	9	1	12	—	—	—	—
1	1	—	—	4	12	—	—	—	—	—	—	2	8	2	17	—	—	1	8
51	313	6	76	9	36	7	51	24	75	13	50	2	3	27	179	—	—	4	4
18	70	2	63	13	53	8	31	8	50	10	56	5	58	15	266	—	—	2	4
12	137	1	1	10	17	5	16	4	7	1	1	2	6	8	127	—	—	7	82
17	294	—	—	4	10	3	45	3	29	2	20	1	37	1	66	—	—	1	6
1	5	—	—	5	7	1	3	4	28	1	1	2	3	1	5	—	—	—	—
1	2	—	—	1	2	—	—	—	—	—	—	4	11	5	38	—	—	2	4
1	2	—	—	4	5	2	5	—	—	—	—	—	—	1	12	—	—	2	3
4	17	—	—	1	2	—	—	1	2	4	7	1	5	3	20	—	—	3	51
2	18	—	—	2	16	1	—	4	10	3	6	2	8	1	29	1	14	1	9
—	—	—	—	4	8	—	—	2	3	1	6	—	—	—	—	—	—	—	—
19	144	3	152	8	32	7	33	10	150	9	20	6	49	6	60	—	—	10	254
8	37	5	114	5	27	4	25	11	61	6	32	2	3	8	51	—	—	6	51
22	181	—	—	5	11	2	17	9	114	5	57	2	20	10	155	—	—	5	38
21	63	1	3	1	1	—	—	3	4	5	31	—	—	9	115	—	—	4	33
9	87	—	—	9	21	3	192	9	60	11	20	2	10	14	135	1	6	—	—
20	304	—	—	8	26	—	—	3	21	1	19	—	—	5	105	—	—	2	16
10	59	—	—	10	25	—	—	1	6	—	—	1	1	4	130	—	—	3	7
6	60	—	—	5	13	1	1	4	36	2	27	1	10	—	—	—	—	4	14

29. 町丁別、産業大分類

町名	総数		A農業, 林業		B漁業		C鉱業, 採石業, 砂利採取業		D建設業		E製造業		F電気・ガス・熱供給・水道業		G情報通信業		H運輸業, 郵便業	
	事業所	従業者	事業所	従業者	事業所	従業者	事業所	従業者	事業所	従業者	事業所	従業者	事業所	従業者	事業所	従業者	事業所	従業者
菅原町	161	841	-	-	-	-	-	-	4	20	-	-	-	-	-	-	-	-
西本町	25	92	-	-	-	-	-	-	3	8	2	3	-	-	-	-	-	-
石橋1丁目	341	1,975	-	-	-	-	-	-	-	-	3	7	-	-	2	6	-	-
石橋2丁目	190	1,199	-	-	-	-	-	-	4	20	-	-	-	-	1	6	-	-
石橋3丁目	33	283	-	-	-	-	-	-	-	-	2	6	-	-	1	7	-	-
石橋4丁目	46	214	-	-	-	-	-	-	6	64	3	35	-	-	1	5	-	-
荘園1丁目	32	255	-	-	-	-	-	-	9	54	1	3	-	-	-	-	1	1
荘園2丁目	14	118	-	-	-	-	-	-	1	5	1	3	-	-	-	-	-	-
大和町	28	189	-	-	-	-	-	-	1	3	-	-	-	-	-	-	-	-
中川原町	30	234	3	14	-	-	-	-	7	70	-	-	-	-	-	-	-	-
椴木町	32	89	-	-	-	-	-	-	1	3	3	6	-	-	-	-	1	1
天神1丁目	77	1,061	-	-	-	-	-	-	4	12	-	-	-	-	-	-	1	99
天神2丁目	31	104	-	-	-	-	-	-	1	1	-	-	-	-	-	-	-	-
東山町	30	411	-	-	-	-	-	-	5	32	3	10	-	-	-	-	-	-
桃園1丁目	10	65	-	-	-	-	-	-	1	1	2	36	-	-	-	-	-	-
桃園2丁目	10	1,247	-	-	-	-	-	-	-	-	1	1,134	-	-	1	9	-	-
畑1丁目	43	169	-	-	-	-	-	-	5	13	-	-	-	-	1	3	-	-
畑2丁目	14	58	-	-	-	-	-	-	2	7	1	2	-	-	-	-	-	-
畑3丁目	38	264	-	-	-	-	-	-	3	6	-	-	-	-	1	4	-	-
畑4丁目	28	75	-	-	-	-	-	-	3	18	-	-	-	-	-	-	-	-
畑5丁目	10	52	-	-	-	-	-	-	1	5	-	-	-	-	1	2	-	-
八王子1丁目	15	101	1	1	-	-	-	-	2	2	1	2	-	-	-	-	-	-
八王子2丁目	6	42	-	-	-	-	-	-	-	-	-	-	-	-	-	-	-	-
鉢塚1丁目	43	557	-	-	-	-	-	-	5	31	-	-	-	-	-	-	-	-
鉢塚2丁目	60	400	1	6	-	-	-	-	4	38	4	18	-	-	1	3	1	2
鉢塚3丁目	58	422	-	-	-	-	-	-	6	18	3	6	-	-	1	46	1	12
姫室町	34	732	-	-	-	-	-	-	-	-	3	450	-	-	-	-	1	3
伏尾台1丁目	16	100	1	1	-	-	-	-	3	10	1	2	-	-	-	-	-	-
伏尾台2丁目	2	30	-	-	-	-	-	-	-	-	-	-	-	-	-	-	-	-
伏尾台3丁目	14	59	-	-	-	-	-	-	-	-	-	-	-	-	-	-	-	-
伏尾台4丁目	7	12	1	1	-	-	-	-	2	4	-	-	-	-	-	-	-	-
伏尾台5丁目	7	18	-	-	-	-	-	-	-	-	-	-	-	-	-	-	1	2
伏尾町	26	323	-	-	-	-	-	-	4	11	1	2	-	-	1	2	-	-
豊島南1丁目	42	305	-	-	-	-	-	-	5	24	9	95	-	-	-	-	3	67
豊島南2丁目	50	732	-	-	-	-	-	-	9	85	14	372	-	-	-	-	3	117
豊島北1丁目	28	253	-	-	-	-	-	-	2	5	3	169	-	-	-	-	2	30
豊島北2丁目	49	220	-	-	-	-	-	-	4	9	1	1	-	-	-	-	-	-
満寿美町	140	1,642	-	-	-	-	-	-	4	9	1	1	-	-	-	-	1	232
木部町	44	308	-	-	-	-	-	-	8	34	1	3	1	1	-	-	-	-
緑丘1丁目	23	604	-	-	-	-	-	-	1	3	1	1	-	-	-	-	-	-
緑丘2丁目	22	104	-	-	-	-	-	-	1	11	1	1	-	-	-	-	-	-

資料 総務部 総務課

別事業所数及び従業者数 (つづき)

平成28年6月1日現在

I 卸売業, 小売業		J 金融業, 保険業		K 不動産業, 物品賃貸業		L 学術研究, 専門・技術サービス業		M 宿泊業, 飲食サービス業		N 生活関連サービス業, 娯楽業		O 教育, 学習支援業		P 医療, 福祉		Q 複合サービス事業		R サービス業 (他に分類されないもの)	
事業所	従業者	事業所数	従業者数	事業所数	従業者数	事業所数	従業者数	事業所数	従業者数	事業所数	従業者数	事業所数	従業者数	事業所数	従業者数	事業所数	従業者数	事業所数	従業者数
36	133	3	40	17	69	9	19	41	198	19	72	10	90	21	190	-	-	1	10
5	13	-	-	3	7	2	12	3	11	3	12	-	-	3	22	-	-	1	4
87	597	6	74	12	52	4	10	129	678	51	185	10	101	32	251	1	8	4	6
18	130	2	35	18	50	1	8	96	502	22	233	12	83	14	104	-	-	2	28
4	105	-	-	9	51	-	-	5	17	1	14	2	5	5	65	-	-	4	13
10	20	-	-	7	14	2	5	1	5	5	8	2	3	6	45	1	4	2	6
7	28	-	-	6	15	1	5	1	38	1	3	-	-	2	98	-	-	3	10
-	-	-	-	3	4	-	-	1	5	1	7	3	87	1	3	-	-	3	4
10	146	-	-	5	18	1	1	5	13	3	4	1	2	2	2	-	-	-	-
9	35	-	-	-	-	-	-	4	86	-	-	-	-	-	-	2	17	5	12
6	16	-	-	3	13	2	3	8	22	3	6	1	9	2	5	-	-	2	5
10	53	2	16	12	35	-	-	11	55	8	30	3	49	20	660	-	-	6	52
9	41	-	-	2	3	-	-	5	12	2	3	1	1	10	41	-	-	1	2
6	38	-	-	-	-	-	-	3	36	-	-	-	-	9	283	-	-	4	12
1	3	-	-	3	10	-	-	1	3	-	-	-	-	2	12	-	-	-	-
2	20	-	-	-	-	-	-	1	65	4	18	-	-	-	-	-	-	1	1
9	37	-	-	5	17	4	13	2	6	4	7	6	19	5	48	1	5	1	1
3	15	-	-	3	7	-	-	1	16	1	2	-	-	3	9	-	-	-	-
4	17	-	-	17	33	1	1	3	31	1	114	2	9	2	35	-	-	4	14
2	5	-	-	11	27	2	3	3	9	2	3	1	1	1	4	-	-	3	5
3	13	-	-	-	-	1	2	-	-	-	-	1	3	2	24	-	-	1	3
3	29	-	-	2	4	1	7	-	-	-	-	1	10	3	28	-	-	1	18
4	37	-	-	-	-	-	-	1	4	1	1	-	-	-	-	-	-	-	-
15	252	-	-	3	7	-	-	2	116	3	27	-	-	9	108	-	-	6	16
17	163	-	-	11	22	1	7	7	67	2	3	3	16	2	22	-	-	6	33
16	101	-	-	10	22	-	-	9	127	4	27	-	-	6	56	1	4	1	3
6	51	-	-	3	3	1	4	9	50	2	67	1	-	5	90	-	-	3	14
6	50	1	3	-	-	-	-	1	4	1	2	-	-	2	28	-	-	-	-
-	-	-	-	-	-	-	-	1	3	-	-	1	27	-	-	-	-	-	-
5	27	-	-	-	-	1	2	1	2	3	7	1	3	3	18	-	-	-	-
2	4	-	-	-	-	-	-	-	-	-	-	1	2	-	-	-	-	1	1
1	3	-	-	1	3	-	-	1	2	-	-	-	-	-	-	1	4	2	4
6	26	-	-	4	10	-	-	4	144	-	-	-	-	4	112	-	-	2	16
4	37	-	-	10	23	-	-	3	13	1	7	-	-	4	30	-	-	3	9
11	121	-	-	3	6	2	12	2	8	1	3	-	-	-	-	-	-	5	8
3	11	-	-	12	20	1	1	-	-	2	3	-	-	2	13	-	-	1	1
12	60	-	-	10	16	1	6	2	2	6	31	4	17	8	72	1	6	-	-
28	492	2	25	18	67	8	21	24	209	18	122	9	46	18	281	-	-	9	137
13	132	-	-	6	13	1	6	4	61	1	17	-	-	2	20	-	-	7	21
2	5	-	-	1	1	4	330	2	16	1	2	4	150	5	68	-	-	2	28
5	19	-	-	1	2	3	5	2	7	3	5	3	7	3	47	-	-	-	-

30. 産業分類別、従業者規模別

単位：人

産 業 分 類	総数		規 模			
			1～4人		5～9人	
	事業所数	従業者数	事業所数	従業者数	事業所数	従業者数
平成 8	4,340	37,569	2,820	6,037	830	5,358
13	3,858	42,324	2,468	5,233	719	4,656
18	3,509	37,605	2,189	4,744	622	4,046
24	3,649	38,225	2,215	4,806	723	4,701
28	3,647	38,172	2,191	4,681	711	4,720
A 農 業 , 林 業	9	32	5	7	4	25
農 業	9	32	5	7	4	25
B 漁 業	—	—	—	—	—	—
C 鉱 業 , 採 石 業 , 砂 利 採 取 業	—	—	—	—	—	—
D 建 設 業	231	1,217	151	345	53	336
総 合 工 事 業	115	532	78	187	25	165
職 別 工 事 業 (設 備 工 事 業 を 除 く)	52	354	30	65	15	93
設 備 工 事 業	64	331	43	93	13	78
E 製 造 業	107	9,639	55	116	22	142
食 料 品 製 造 業	12	1,027	5	11	2	11
飲 料 ・ た ば こ ・ 飼 料 製 造 業	2	21	1	2	—	—
繊 維 工 業	7	29	5	9	1	5
木 材 ・ 木 製 品 製 造 業 (家 具 を 除 く)	1	3	1	3	—	—
家 具 ・ 装 備 品 製 造 業	5	9	5	9	—	—
パ ル プ ・ 紙 ・ 紙 加 工 品 製 造 業	3	66	—	—	2	11
印 刷 ・ 同 関 連 業	10	74	5	10	2	13
化 学 工 業	1	155	—	—	—	—
石 油 製 品 ・ 石 炭 製 品 製 造 業	1	1	1	1	—	—
プ ラ ス チ ッ ク 製 品 製 造 業	2	14	1	1	—	—
ゴ ム 製 品 製 造 業	1	3	1	3	—	—
な め し 革 ・ 同 製 品 ・ 毛 皮 製 造 業	—	—	—	—	—	—
窯 業 ・ 土 石 製 品 製 造 業	6	80	2	4	1	5
鉄 鋼 業	4	11	4	11	—	—
非 鉄 金 属 製 造 業	1	8	—	—	1	8
金 属 製 品 製 造 業	11	176	4	10	4	28
は ん 用 機 械 器 具 製 造 業	2	8	1	1	1	7
生 産 用 機 械 器 具 製 造 業	12	39	9	19	3	20
業 務 用 機 械 器 具 製 造 業	4	85	1	1	1	5
電 子 部 品 ・ デ バ イ ス ・ 電 子 回 路 製 造 業	3	450	—	—	—	—
電 気 機 械 器 具 製 造 業	5	30	3	10	1	7
情 報 通 信 機 械 器 具 製 造 業	—	—	—	—	—	—
輸 送 用 機 械 器 具 製 造 業	7	7,284	2	5	2	14
そ の 他 の 製 造 業	7	66	4	6	1	8
F 電 気 ・ ガ ス ・ 熱 供 給 ・ 水 道 業	4	18	2	4	2	14
電 気 業	1	8	—	—	1	8
ガ ス 業	—	—	—	—	—	—
熱 供 給 業	—	—	—	—	—	—
水 道 業	3	10	2	4	1	6
G 情 報 通 信 業	21	184	10	22	7	46
通 信 業	—	—	—	—	—	—
放 送 業	2	7	1	1	1	6
情 報 サ ー ビ ス 業	14	160	6	15	4	29
イ ン タ ー ネ ッ ト 附 随 サ ー ビ ス 業	1	3	1	3	—	—
映 像 ・ 音 声 ・ 文 字 情 報 制 作 業	4	14	2	3	2	11

事業所数及び従業者数（民営）

模		別								派遣・下請従業者のみ
10～19人		20～29人		30～49人		50～99人		100人以上		事業所数
事業所数	従業者数	事業所数	従業者数	事業所数	従業者数	事業所数	従業者数	事業所数	従業者数	事業所数
404	5,384	127	3,007	84	3,140	45	2,956	30	11,687	—
388	5,177	104	2,449	93	3,518	42	2,933	39	18,358	5
406	5,432	120	2,832	85	3,275	35	2,306	43	14,970	9
392	5,361	124	2,936	100	3,568	31	2,110	40	14,743	24
401	5,348	137	3,285	101	3,820	49	3,440	29	12,878	28
—	—	—	—	—	—	—	—	—	—	—
—	—	—	—	—	—	—	—	—	—	—
—	—	—	—	—	—	—	—	—	—	—
—	—	—	—	—	—	—	—	—	—	—
19	257	5	116	2	76	1	87	—	—	—
11	140	—	—	1	40	—	—	—	—	—
5	73	—	—	1	36	1	87	—	—	—
3	44	5	116	—	—	—	—	—	—	—
10	150	5	123	2	69	3	205	9	8,834	1
1	13	1	28	—	—	—	—	3	964	—
1	19	—	—	—	—	—	—	—	—	—
1	15	—	—	—	—	—	—	—	—	—
—	—	—	—	—	—	—	—	—	—	—
—	—	—	—	—	—	—	—	—	—	—
—	—	—	—	—	—	1	55	—	—	—
2	30	1	21	—	—	—	—	—	—	—
—	—	—	—	—	—	—	—	1	155	—
—	—	—	—	—	—	—	—	—	—	—
1	13	—	—	—	—	—	—	—	—	—
—	—	—	—	—	—	—	—	—	—	—
—	—	—	—	—	—	—	—	—	—	—
1	19	2	52	—	—	—	—	—	—	—
—	—	—	—	—	—	—	—	—	—	—
—	—	—	—	—	—	—	—	—	—	—
—	—	1	22	1	34	1	82	—	—	—
—	—	—	—	—	—	—	—	—	—	—
—	—	—	—	—	—	—	—	—	—	—
1	11	—	—	—	—	1	68	—	—	—
—	—	—	—	—	—	—	—	2	450	1
1	13	—	—	—	—	—	—	—	—	—
—	—	—	—	—	—	—	—	—	—	—
—	—	—	—	—	—	—	—	3	7,265	—
1	17	—	—	1	35	—	—	—	—	—
—	—	—	—	—	—	—	—	—	—	—
—	—	—	—	—	—	—	—	—	—	—
—	—	—	—	—	—	—	—	—	—	—
—	—	—	—	—	—	—	—	—	—	—
2	31	—	—	2	85	—	—	—	—	—
—	—	—	—	—	—	—	—	—	—	—
—	—	—	—	—	—	—	—	—	—	—
2	31	—	—	2	85	—	—	—	—	—
—	—	—	—	—	—	—	—	—	—	—
—	—	—	—	—	—	—	—	—	—	—

30. 産業分類別、従業者規模別

産 業 分 類	総 数		規 模			
			1～4人		5～9人	
	事業所数	従業者数	事業所数	従業者数	事業所数	従業者数
H 運 輸 業 ， 郵 便 業	56	2,142	13	26	11	80
鉄 道 業	—	—	—	—	—	—
道 路 旅 客 運 送 業	16	576	3	4	1	6
道 路 貨 物 運 送 業	22	200	7	16	8	60
水 運 業	—	—	—	—	—	—
航 空 運 輸 業	1	449	—	—	—	—
倉 庫 業	—	—	—	—	—	—
運 輸 に 附 帯 す る サ ー ビ ス 業	16	719	3	6	2	14
郵 便 業 (信 書 便 事 業 を 含 む)	1	198	—	—	—	—
I 卸 売 業 ， 小 売 業	854	6,689	499	1,108	166	1,121
各 種 商 品 卸 売 業	1	3	1	3	—	—
繊 維 ・ 衣 服 等 卸 売 業	11	78	6	13	2	11
飲 食 料 品 卸 売 業	18	192	10	25	4	32
建 築 材 料 ， 鉱 物 ・ 金 属 材 料 等 卸 売 業	31	181	17	42	9	68
機 械 器 具 卸 売 業	54	345	29	66	17	110
そ の 他 の 卸 売 業	68	516	42	96	16	105
各 種 商 品 小 売 業	4	315	1	4	2	17
織 物 ・ 衣 服 ・ 身 の 回 り 品 小 売 業	91	373	72	146	10	69
飲 食 料 品 小 売 業	215	2,400	103	246	32	214
機 械 器 具 小 売 業	93	489	61	134	16	109
そ の 他 の 小 売 業	241	1,516	142	302	54	360
無 店 舗 小 売 業	24	275	13	25	4	26
小 売 業 内 格 付 不 能	3	6	2	6	—	—
J 金 融 業 ， 保 険 業	50	898	18	39	6	39
銀 行 業	15	446	1	1	1	5
協 同 組 織 金 融 業	3	31	—	—	1	8
貸 金 業 ， クレジットカード業等非預金信用機関	6	80	2	4	1	5
金 融 商 品 取 引 業 ， 商 品 先 物 取 引 業	3	53	1	3	—	—
補 助 的 金 融 業 等	3	10	3	10	—	—
保 険 業 (保 険 媒 介 代 理 業 ， 保 険 サ ー ビ ス 業 を 含 む)	20	278	11	21	3	21
K 不 動 産 業 ・ 物 品 賃 貸 業	407	1,180	342	699	51	314
不 動 産 取 引 業	71	277	49	124	20	132
不 動 産 賃 貸 業 ・ 管 理 業	323	814	290	571	24	133
物 品 賃 貸 業	13	89	3	4	7	49
L 学 術 研 究 ， 専 門 ・ 技 術 サ ー ビ ス 業	119	981	80	164	26	170
学 術 ・ 開 発 研 究 機 関	5	343	—	—	3	20
専 門 サ ー ビ ス 業 (他 に 分 類 さ れ な い も の)	62	387	45	91	13	83
広 告 業	5	23	3	6	1	6
技 術 サ ー ビ ス 業 (他 に 分 類 さ れ な い も の)	46	227	31	66	9	61
学 術 研 究 ， 専 門 ・ 技 術 サ ー ビ ス 業 内 格 付 不 能	1	1	1	1	—	—
M 宿 泊 業 ， 飲 食 サ ー ビ ス 業	634	4,386	389	835	121	799
宿 泊 業	17	220	3	6	6	42
飲 食 店	558	3,600	354	739	104	685
持 ち 帰 り ・ 配 達 飲 食 サ ー ビ ス 業	59	566	32	90	11	72

事業所数及び従業者数（民営）（つづき）

模 別										
10～19人		20～29人		30～49人		50～99人		100人以上		派遣・下請従業者のみ
事業所数	従業者数	事業所数	従業者数	事業所数	従業者数	事業所数	従業者数	事業所数	従業者数	事業所数
14	204	5	119	2	69	4	357	5	1,287	2
—	—	—	—	—	—	—	—	—	—	—
4	65	2	46	1	35	3	258	1	162	1
5	74	2	50	—	—	—	—	—	—	—
—	—	—	—	—	—	—	—	—	—	—
—	—	—	—	—	—	—	—	1	449	—
—	—	—	—	—	—	—	—	—	—	—
5	65	1	23	1	34	1	99	2	478	1
—	—	—	—	—	—	—	—	1	198	—
114	1,505	33	765	26	965	9	663	3	562	4
—	—	—	—	—	—	—	—	—	—	—
1	10	2	44	—	—	—	—	—	—	—
1	18	1	27	2	90	—	—	—	—	—
4	49	1	22	—	—	—	—	—	—	—
5	66	1	28	2	75	—	—	—	—	—
5	66	1	25	2	80	—	—	1	144	1
—	—	—	—	—	—	—	—	1	294	—
6	68	1	21	2	69	—	—	—	—	—
46	640	16	366	12	437	5	373	1	124	—
12	160	4	86	—	—	—	—	—	—	—
30	370	6	146	5	176	2	162	—	—	2
4	58	—	—	1	38	2	128	—	—	—
—	—	—	—	—	—	—	—	—	—	—
9	130	3	71	10	380	4	239	—	—	—
4	55	1	22	5	194	3	169	—	—	—
2	23	—	—	—	—	—	—	—	—	—
2	34	—	—	1	37	—	—	—	—	—
1	18	—	—	1	32	—	—	—	—	—
—	—	—	—	—	—	—	—	—	—	—
—	—	2	49	3	117	1	70	—	—	—
10	116	2	51	—	—	—	—	—	—	2
2	21	—	—	—	—	—	—	—	—	—
5	59	2	51	—	—	—	—	—	—	2
3	36	—	—	—	—	—	—	—	—	—
6	78	4	92	—	—	—	—	2	477	1
—	—	1	26	—	—	—	—	1	297	—
1	10	1	23	—	—	—	—	1	180	1
1	11	—	—	—	—	—	—	—	—	—
4	57	2	43	—	—	—	—	—	—	—
—	—	—	—	—	—	—	—	—	—	—
63	853	26	633	22	808	5	333	1	125	7
2	25	1	22	—	—	—	—	1	125	4
54	732	22	538	19	710	3	196	—	—	2
7	96	3	73	3	98	2	137	—	—	1

30. 産業分類別、従業者規模別

産 業 分 類	総数		規			
			1～4人		5～9人	
	事業所数	従業者数	事業所数	従業者数	事業所数	従業者数
N 生活関連サービス業，娯楽業	345	1,875	258	526	44	290
洗濯・理容・美容・浴場業	249	982	214	428	18	115
その他の生活関連サービス業	50	340	26	62	15	97
娯楽業	46	553	18	36	11	78
O 教育，学習支援業	161	1,236	88	165	35	237
学校教育	14	464	—	—	—	—
その他の教育，学習支援業	147	772	88	165	35	237
P 医療，福祉	434	5,792	138	339	129	896
医療業	286	2,596	120	291	93	640
保健衛生	2	56	1	1	—	—
社会保険・社会福祉・介護事業	145	3,133	17	47	35	249
医療・福祉内各付不能	1	7	—	—	1	7
Q 複合サービス事業	14	89	5	18	7	43
郵便局	12	61	5	18	7	43
協同組合（他に分類されないもの）	2	28	—	—	—	—
R サービス業（他に分類されないもの）	201	1,814	138	268	27	168
廃棄物処理業	4	33	2	8	1	7
自動車整備業	23	92	18	38	4	21
機械等修理業（別掲を除く）	16	102	10	14	3	20
職業紹介・労働者派遣業	6	73	1	2	2	11
その他の事業サービス業	39	1,029	15	30	6	46
政治・経済・文化団体	32	242	22	32	3	19
宗教	77	199	68	142	8	44
その他のサービス業	3	43	1	1	—	—
サービス業（政治・経済・文化団体、宗教を除く）内格付不能	1	1	1	1	—	—

資料 総務部 総務課

事業所数及び従業者数（民営）（つぎ）

模 別										派遣・下請従業者のみ 事業所数
10～19人		20～29人		30～49人		50～99人		100人以上		
事業所数	従業者数	事業所数	従業者数	事業所数	従業者数	事業所数	従業者数	事業所数	従業者数	
22	320	8	186	3	120	5	319	1	114	4
7	103	4	91	1	42	3	203	—	—	2
5	70	—	—	1	46	1	65	—	—	2
10	147	4	95	1	32	1	51	1	114	—
17	222	10	240	7	288	1	84	—	—	3
3	34	4	100	6	246	1	84	—	—	—
14	188	6	140	1	42	—	—	—	—	3
99	1,274	29	720	19	720	13	930	5	913	2
54	683	12	282	3	107	1	66	2	527	1
—	—	—	—	—	—	1	55	—	—	—
45	591	17	438	16	613	11	809	3	386	1
—	—	—	—	—	—	—	—	—	—	—
2	28	—	—	—	—	—	—	—	—	—
—	—	—	—	—	—	—	—	—	—	—
2	28	—	—	—	—	—	—	—	—	—
14	180	7	169	6	240	4	223	3	566	2
1	18	—	—	—	—	—	—	—	—	—
—	—	—	—	1	33	—	—	—	—	—
2	28	—	—	1	40	—	—	—	—	—
1	10	2	50	—	—	—	—	—	—	—
7	82	1	20	3	120	3	165	3	566	1
1	11	3	75	1	47	1	58	—	—	1
1	13	—	—	—	—	—	—	—	—	—
1	18	1	24	—	—	—	—	—	—	—
—	—	—	—	—	—	—	—	—	—	—

31. 事業所の推移

年次	事業所		従業者	
	事業所数	対比	従業者数(人)	対比
昭和 26年	1,573	100.0	8,357	100.0
32	1,938	123.2	12,141	145.3
35	1,973	125.4	13,954	167.0
38	2,149	136.6	20,291	242.8
41	2,437	154.9	21,531	257.6
44	2,874	182.7	29,255	350.1
47	3,458	219.8	33,627	402.4
50	3,729	237.1	34,779	416.2
53	4,217	268.1	38,801	464.3
56	4,694	298.4	42,836	512.6
61	4,849	308.3	45,707	546.9
平成 3	4,756	302.4	48,229	577.1
8	4,457	283.3	41,640	498.3
13	4,022	255.7	46,535	556.8
18	3,645	231.7	41,156	492.5
24	3,649	232.0	38,225	457.4
28	3,647	231.8	38,172	456.8

資料 総務部 総務課

32. 校区別事業所数

平成28年6月1日現在

小学校区	事業所数		従業者数(人)	
	事業所数	構成比(%)	従業者数(人)	構成比(%)
総数	3,647	100.0	38,172	100.0
池田	851	23.3	6,393	16.7
秦野	280	7.6	1,422	3.7
北豊島	450	12.3	4,354	11.4
呉服	476	13.1	5,474	14.3
石橋	454	12.4	3,134	8.2
五月丘	46	1.3	182	0.5
石橋南	533	14.6	5,523	14.5
緑丘	148	4.1	1,665	4.4
神田	188	5.2	7,759	20.3
ほそごう学園	221	6.1	2,266	5.9

資料 総務部 総務課

第5章 農 業

33. 専業、兼業別農家数

単位：農家人口（人）・農家数（戸）・面積（a）

年次	農家人口	農業人口 ¹⁾	2) 農家数		
			総数	専業	第1種兼業
平成12年	1,593	1,021	348	42	39
17	165	42	49
22	139	62	22
27	111	40	15
令和 2	76

資料 総務部 総務課

※経営耕地面積10a以上が調査対象。

1) 平成7年以降は自家農業従事者に農作業請負を加えたもの。

2) 平成17年以降は販売農家のみ

34. 経営耕地面積

単位：戸

年次	総数	10a未満 例外規定農家 ¹⁾	10a～29a 例外規定販売農家 ²⁾
平成12年	348	4	185
17	165		34
22	139		20
27	116		15
令和 2	81		12

資料 総務部 総務課

1) 経営耕地面積10a未満で、調査期日前1年間の農産物販売額が15万円以上50万円未満の農家及び

2) 経営耕地面積が30a未満で、調査期日前1年間の農産物販売金額が50万円以上の農家。

平成17年以降は販売農家のみ。

35. 農産物

単位：農家数（戸）・面積（a）

年次	水稻		その他雑穀		ばれいしょ		かんしょ		豆類		工芸作物類	
	農家数	面積	農家数	面積	農家数	面積	農家数	面積	農家数	面積	農家数	面積
平成12年	21	1,185	1	χ	5	7	5	18	10	54	2	χ
17	21	1,304	1	χ	13	19	8	12	10	42	—	—
22	25	824	1	χ	2	χ	2	χ	2	χ	3	55
27	19	1,839	—	—	—	—	—	—	6	...	—	—
令和 2	17	554	2	χ	1	χ	1	χ	3	78	χ	χ

年次	たまねぎ		だいこん		にんじん		さといも		レタス		ピーマン	
	農家数	面積	農家数	面積	農家数	面積	農家数	面積	農家数	面積	農家数	面積
平成12年	4	6	11	21	1	χ	2	χ	—	—	3	5
17	19	32	27	46	8	8	9	11	4	4	15	18
22	11	...	17	...	8	...	5	...	5	...	10	...
27	9	14	9	13	2	χ	3	3	3	5	5	5
令和 2	5	7	7	15	3	6	3	5	2	χ	1	χ

資料 総務部 総務課

及び経営耕地面積

					2月1日現在
第2種兼業	経営耕地面積				農家1戸当り 耕地面積
	総数	田	畑	樹園地	
267	13,835	10,055	1,779	2,001	39.8
74	9,391	7,390	1,212	789	56.9
55	8,711	7,244	1,144	323	62.7
56	8,233	6,491	1,245	497	74.2
...	6,725	4,815	1,842	68	88.5

規模別農家数

			2月1日現在
30 a ~49 a	50 a ~99 a	100 a 以上	
72	65	19	
63	51	22	
50	57	12	
40	47	14	
20	34	15	

酪農・養豚業である。

収穫面積

														2月1日現在
トマト		きゅうり		なす		はくさい		キャベツ		ほうれんそう		ねぎ		
農家数	面積	農家数	面積	農家数	面積	農家数	面積	農家数	面積	農家数	面積	農家数	面積	
4	6	8	9	13	46	4	6	4	13	38	366	26	86	
21	24	25	27	32	59	12	13	11	12	42	380	31	89	
11	...	13	...	12	...	9	...	11	...	27	...	19	...	
8	9	8	9	11	22	8	10	3	4	18	217	7	16	
2	χ	3	4	7	15	4	9	6	33	10	83	5	8	
すいか		いちご		ブロッコリー		その他の野菜		花き類・花木(緑化木)		種苗・苗木類		その他の作物		
農家数	面積	農家数	面積	農家数	面積	農家数	面積	農家数	面積	農家数	面積	農家数	面積	
—	—	1	χ	38	592	85	3,541	71	2,057	1	χ			
5	5	9	10	61	596	91	3,557	21	849	8	248			
2	...	2	...	5	...	125	...	86	3,776	11	735	
2	χ	1	χ	4	7	10	103	69	3,391	—	—	7	268	
1	χ	—	—	3	8	8	133	38	1,738	—	—	11	378	

36. 果 樹 栽

単位：農家数（戸）・面積（a）

年 次	温州みかん		夏みかん		ぶどう		くり	
	農家数	面積	農家数	面積	農家数	面積	農家数	面積
平成 12 年	6	49	—	—	—	—	—	—
17	3	39	—	—	—	—	—	—
22	1	χ	—	—	—	—	—	—
27	2	χ	—	—	1	χ	1	χ
令和 2	1	χ	—	—	1	χ	—	—

資料 総務部 総務課

37. 施 設 園

単位：農家数（戸）・面積（m²）

年 次	野菜類	
	農家数	面積
平成 12 年	1	χ
17	6	…
22	4	…
27	2	χ
令和 2	—	—

資料 総務部 総務課

38. 農 用 機

単位：農家数（戸）・台数（台）

年 次	動力耕うん機・農用トラクター								動力防除機		乗用型スピードスプレー	
	歩 行 型		乗用型15馬力未満		乗用型15～30馬力未満		乗用型30馬力以上		農 家 数	台 数	農 家 数	台 数
	農 家 数	台 数	農 家 数	台 数	農 家 数	台 数	農 家 数	台 数				
平成 12 年	141	300	37	38	28	28	3	4	71	86	2	χ
17	…	…	33	34	16	16	3	3	40	57	—	—
22				46	50				…	…	…	…
27				63	69				…	…	…	…
令和 2				…	…				…	…	…	…

資料 総務部 総務課

令和2年から調査項目より削除

培 面 積

2月1日現在

かき		いちじく		もも		その他の果樹	
農家数	面積	農家数	面積	農家数	面積	農家数	面積
5	38	7	54	—	—	5	64
1	×	4	28	—	—	5	29
1	×	—	—	—	—	2	×
1	×	—	—	—	—	3	×
1	×	—	—	—	—	3	×

芸 面 積

2月1日現在

花き類		種苗類	
農家数	面積	農家数	面積
3	100	10	2,800
6	300	2	×
2	…	—	—
3	…	—	—
1	×	—	—

械（個人所有）

2月1日現在

動力田植機		バインダー		自脱型コンバイン		米麦用乾燥機	
農家数	台数	農家数	台数	農家数	台数	農家数	台数
105	105	112	112	27	27	17	21
30	31	…	…	16	17	…	…
71	74	…	…	19	21	…	…
37	37	…	…	15	17	…	…
…	…	…	…	…	…	…	…

39. 農地の転用

単位：件数（件）・面積（㎡）

区分	令和元年度		2		3		4		
	件数	面積	件数	面積	件数	面積	件数	面積	
第 四 条	田	4	2495.36	4	655.00	3	691.00	1	68.00
	住宅畑	3	601.00	4	596.90	2	125.00	5	1,209.00
	計	7	3096.36	8	1,251.90	5	816.00	6	1,277.00
	公共	-	-	-	-	-	-	-	-
	施設	-	-	-	-	-	-	-	-
	計	-	-	-	-	-	-	-	-
	田	-	-	-	-	-	-	-	-
	工場畑	-	-	-	-	-	-	-	-
	計	-	-	-	-	-	-	-	-
	田	3	214.00	4	1,483.00	8	2,111.90	7	3,117.00
その他畑	3	945.00	3	1,076.00	1	18.00	4	1,116.13	
計	6	1,159.00	7	2,559.00	9	2,129.90	11	4,233.13	
第 五 条	田	3	2,147.00	4	3,184.00	2	671.00	5	1,457.76
	住宅畑	4	729.11	-	-	3	1,675.00	1	112.00
	計	7	2,876.11	4	3,184.00	5	2,346.00	6	1,569.76
	公共	-	-	-	-	-	-	-	-
	施設	-	-	-	-	-	-	-	-
	計	-	-	-	-	-	-	-	-
	田	-	-	-	-	-	-	-	-
	工場畑	-	-	-	-	-	-	-	-
	計	-	-	-	-	-	-	-	-
	田	3	2,632.13	5	1,029.10	2	1,989.00	2	1,324.00
その他畑	2	508.00	-	-	1	314.00	2	463.00	
計	5	3,140.13	5	1,029.10	3	2,303.00	4	1,787.00	
合 計	田	13	7,488.49	17	6,351.10	15	5,462.90	15	5,966.76
	畑	12	2,783.11	7	1,672.90	7	2,132.00	12	2,900.13
	計	25	10,271.60	24	8,024.00	22	7,594.90	27	8,866.89

資料 市農業委員会

第6章 商 工

40. 産業分類別事業所数

産 業 分 類	事業所数	従業者数(人)	年 間 商 品 販売額(百万円)	売場面積(m ²)
平成 9 年	1,245	6,698	183,680	78,030
14	1,090	6,665	136,238	66,314
19	917	5,745	147,019	61,342
26	645	4,856	139,954	55,446
28	650	5,331	148,651	50,345
卸 売 業 部 門	133	1,035	69,447	×
各種商品卸売業	1	3	×	×
繊維・衣服等卸売業	6	17	200	×
繊維品卸売業 (衣服・身の回り品を除く)	2	9	×	×
衣服卸売業	2	5	×	×
身の回り品卸売業	2	3	×	×
飲食料品卸売業	15	174	12,527	×
農畜産物・水産物卸売業	8	135	6,855	×
食料・飲料卸売業	7	39	5,672	×
建築材料・鉱物・金属材料等卸売業	25	163	9,998	×
建築材料卸売業	12	86	5,383	×
化学製品卸売業	7	48	2,917	×
石油・鉱物卸売業	-	-	-	×
鉄鋼製品卸売業	4	14	×	×
非鉄金属卸売業	2	15	×	×
再生資源卸売業	-	-	-	×
機械器具卸売業	40	282	32,315	×
産業機械器具卸売業	14	80	3,478	×
自動車卸売業	14	103	22,609	×
電気機械器具卸売業	6	40	2,583	×
その他の機械器具卸売業	6	59	3,645	×
その他の卸売業	46	396	×	×
家具・建具・じゅう器等卸売業	5	16	2,221	×
医薬品・化粧品等卸売業	5	160	809	×
紙・紙製品卸売業	3	9	292	×
他に分類されない卸売業	33	211	×	×

資料 総務部 総務課

平成9年商業統計調査、平成14年商業統計調査及び平成19年商業統計調査、平成24年経済センサスー活動調査、平成26年経済センサスー基礎調査、平成28年経済センサスー活動調査の民営事業所に関する結果

従事者数、年間販売額等

平成28年6月1日現在

産 業 分 類	事業所数	従業者数(人)	年 間 商 品 販売額(百万円)	売場面積(m ²)
小 売 業 部 門	517	4,296	79,204	50,345
各 種 商 品 小 売 業	4	315	6,486	13,863
百貨店、総合スーパー	1	294	×	×
その他の各種小売業 (従事者50人未満)	3	21	×	×
織物・衣服・身の回り品小売業	71	284	3,181	3,797
呉服・服地・寝具小売業	4	8	89	222
男子服小売業	3	14	352	761
婦人・子供服小売業	40	166	2,037	1,607
靴・履物小売業	11	32	185	286
その他の織物・衣服・ 身の回り品卸売業	13	64	518	921
飲 食 料 品 小 売 業	167	1,946	26,790	14,750
各種食料品小売業	12	491	9,943	5,753
野菜・果実小売業	14	70	885	348
食肉小売業	8	34	383	65
鮮魚小売業	4	8	37	-
酒小売業	19	65	1,575	1,211
菓子・パン小売業	39	307	3,422	1,186
その他の飲食料品小売業	71	971	10,546	6,187
機 械 器 具 小 売 業	72	383	10,133	3,864
自動車小売業	37	244	6,957	2,439
自転車小売業	11	32	309	444
機械器具小売業	24	107	2,867	981
そ の 他 の 小 売 業	184	1,111	18,724	14,071
家具・建具・畳小売業	11	56	1,249	3,647
じゅう器小売業	7	36	99	171
医薬品・化粧品小売業	51	388	7,015	3,513
農耕用品小売業	4	11	216	75
燃料小売業	14	85	3,461	99
書籍・文具小売業	19	230	2,666	1,212
スポーツ用品・がん具・ 娯楽用品・楽器小売業	11	86	2,166	2,320
写真機・時計・眼鏡小売業	9	37	453	575
他に分類されない小売業	58	182	1,400	2,459
無 店 舗 小 売 業	19	257	13,889	-
通信販売・訪問販売	13	152	11,409	-
自動販売機による小売業	4	64	×	-
その他の無店舗小売業	2	41	×	-

41. 工

産業分類・従業者規模	事業所数	従業者数 (人)				
		総数			常用労働者	個人業主 家族従業者
		計	男	女		
平成 25 年	48	8,343	6,939	1,404	8,337	6
26	44	8,075	6,804	1,271	8,069	6
29	39	9,707	8,085	1,622	10,357	7
30	40	9,986	8,268	1,718	10,631	5
令和 元	39	10,208	8,443	1,765	10,870	3
従業者数 1～3人	—	—	—	—	—	—
4～9人	19	121	72	49	119	2
10～19人	7	98	55	43	97	1
20～29人	1	21	17	4	21	—
30～49人	3	106	88	18	106	—
50～99人	3	199	137	62	199	—
100～199人	2	360	240	120	362	—
200～299人	2	508	169	339	515	—
300～499人	1	409	296	113	409	—
500～999人	—	—	—	—	—	—
1000人以上	1	8,386	7,369	1,017	9,042	—
食料品製造業	4	921	467	454	928	—
飲料・たばこ・飼料製造業	1	8	4	4	8	—
繊維工業業	—	—	—	—	—	—
木材・木製品製造業(家具を除く)	—	—	—	—	—	—
家具・装備品製造業	—	—	—	—	—	—
パルプ・紙・紙加工品製造業	2	65	51	14	65	—
印刷・同関連業	5	51	34	17	51	—
化学工業業	2	223	68	155	223	—
石油製品・石炭製品製造業	—	—	—	—	—	—
プラスチック製品製造業	2	28	16	12	28	—
ゴム製品製造業	—	—	—	—	—	—
なめし革・同製品・毛皮製造業	—	—	—	—	—	—
窯業・土石製品製造業	4	60	46	14	59	1
鉄鋼業	—	—	—	—	—	—
非鉄金属製造業	1	7	4	3	7	—
金属製品製造業	6	115	88	27	114	1
はん用機械器具製造業	1	7	5	2	7	—
生産用機械器具製造業	3	98	83	15	98	—
業務用機械器具製造業	1	4	3	1	4	—
電子部品・デバイス・電子回路製造業	—	—	—	—	—	—
電気機械器具製造業	1	8	1	7	7	1
情報通信機械器具製造業	—	—	—	—	—	—
輸送用機械器具製造業	3	8,588	7,561	1,027	9,246	—
その他の製造業	3	25	12	13	25	—

資料 総務部 総務課

3人以下の事業所は含まない。

平成27年および平成28年は、工業統計調査を実施していない。

大阪府の集計結果のため、後日経済産業省から公表される数値と異なる場合がある。

業

各年6月1日現在（平成26年までは各年末現在）

現金給与 総額(万円)	原材料等 使用総額 (万円)	製 造 品 出 荷 額 等 (万円)					
		総 額	製 造 品 出 荷 額	加 工 賃 収 入 額	修 理 料 収 入 額	転売収入額 (仕入商品転売収入)	その他
6,080,350	41,381,270	50,093,996	49,982,129	69,324	15,488	25,825	1,230
6,464,170	42,162,789	51,159,315	49,341,664	106,463	1,200	1,709,438	550
6,588,322	52,337,503	58,742,235	52,860,020	81,479	1,404	5,798,684	648
6,445,082	66,391,903	78,007,712	72,838,335	209,672	—	4,958,999	706
7,112,267	67,111,793	82,221,504	77,063,769	93,088	—	5,064,062	585
—	—	—	—	—	—	—	—
41,679	108,559	218,413	154,906	56,442	—	6,480	585
30,512	62,659	124,810	112,239	11,102	—	1,469	—
x	x	x	x	—	—	—	—
53,518	5,041,458	5,155,251	83,480	24,744	—	5,047,027	—
100,113	305,749	555,298	554,498	800	—	—	—
x	x	x	x	—	—	—	—
x	x	x	x	—	—	x	—
x	x	x	x	—	—	x	—
—	—	—	—	—	—	—	—
x	x	x	x	—	—	—	—
259,083	664,825	1,469,070	1,459,984	—	—	9,086	—
x	x	x	x	—	—	—	—
—	—	—	—	—	—	—	—
—	—	—	—	—	—	—	—
x	x	x	x	x	—	—	x
10,909	21,093	49,200	38,679	9,052	—	1,469	—
x	x	x	x	x	—	—	—
—	—	—	—	—	—	—	—
x	x	x	x	x	—	—	—
—	—	—	—	—	—	—	—
—	—	—	—	—	—	—	—
28,155	149,847	207,805	183,864	8,640	—	15,301	—
—	—	—	—	—	—	—	—
x	x	x	x	x	—	—	x
50,251	5,035,784	5,134,187	60,132	35,849	—	5,038,206	—
x	x	x	x	—	—	—	—
59,450	125,701	248,489	245,934	2,555	—	—	—
x	x	x	x	—	—	—	—
—	—	—	—	—	—	—	—
x	x	x	x	—	—	—	—
—	—	—	—	—	—	—	—
6,572,344	60,688,721	74,261,789	74,259,789	2,000	—	—	—
16,552	36,694	76,777	55,595	21,182	—	—	—

42. 大阪府内市町村別事業所数、従業者数及び製造品出荷額等

単位：従業者数（人）・製造品出荷額等（万円）

各年6月1日現在

市町村名	令和元年			令和2年		
	事業所数	従業者数	製造品出荷額等	事業所数	従業者数	製造品出荷額等
総数	15,500	447,404	1,756,148,925	15,522	444,362	1,693,835,597
大阪市	4,862	113,434	382,126,015	4,879	112,970	357,471,261
堺市	1,339	51,305	363,163,952	1,337	51,293	347,816,896
岸和田市	307	9,007	24,731,955	302	8,632	24,218,917
豊中市	495	11,224	31,416,365	491	11,034	31,270,149
池田市	39	10,208	82,221,504	37	9,987	81,087,687
吹田市	123	4,725	27,130,896	122	4,941	26,712,165
泉大津市	129	3,596	15,838,662	125	3,626	15,047,098
高槻市	182	9,944	44,800,350	185	9,798	43,797,090
貝塚市	229	7,131	26,704,297	219	7,097	25,423,875
守口市	246	5,466	13,808,976	241	5,433	13,989,682
枚方市	286	18,122	84,903,169	279	17,754	77,134,240
茨木市	182	7,923	32,274,827	175	7,565	29,509,242
八尾市	1,312	30,565	117,477,559	1,308	29,625	112,456,162
泉佐野市	179	6,708	26,787,054	179	6,618	26,722,968
富田林市	245	6,679	14,870,467	244	6,847	15,465,875
寝屋川市	208	7,578	18,411,060	217	7,508	18,001,944
河内長野市	88	2,958	11,121,228	88	3,110	11,230,176
松原市	279	6,166	14,666,583	283	6,119	14,907,323
大東市	384	10,648	32,639,003	387	10,758	39,680,323
和泉市	304	7,364	19,137,792	304	7,660	19,639,465
箕面市	29	1,146	2,540,770	27	1,062	2,586,074
柏原市	209	9,292	28,678,078	205	9,177	28,957,864
羽曳野市	208	4,677	13,793,304	210	4,818	13,442,887
門真市	288	14,305	33,813,258	278	13,719	31,211,336
摂津市	289	13,603	37,608,069	291	13,193	38,206,540
高石市	60	3,432	79,208,149	59	3,375	74,827,921
藤井寺市	71	2,206	4,416,663	68	2,104	4,502,555
東大阪市	2,348	49,212	120,087,098	2,417	49,915	116,549,039
泉南市	100	4,010	9,389,982	96	4,081	9,347,331
四条畷市	47	1,236	2,779,036	50	1,262	2,849,652
交野市	99	2,978	10,224,384	93	2,884	10,186,504
大阪狭山市	41	1,764	5,598,252	40	1,841	6,061,187
阪南市	56	1,478	3,002,620	55	1,440	2,971,311
島本町	14	1,659	4,934,192	13	1,494	5,629,803
豊能町	12	168	219,477	9	136	184,082
能勢町	26	665	812,970	24	656	854,799
忠岡町	58	1,651	5,966,233	60	1,687	5,794,117
熊取町	33	1,189	3,674,380	31	1,183	2,680,820
田尻町	7	281	782,494	8	291	786,556
岬町	18	388	735,062	18	373	801,801
太子町	19	395	1,121,221	19	368	1,217,871
河南町	29	571	1,059,641	28	572	1,025,329
千早赤阪村	21	347	1,471,878	21	356	1,577,680

資料 総務部 総務課

3人以下の事業所は含まない。工業統計表「地域別統計表」の数値

第7章 道路・公園・住宅

43. 道 路 の 延

単位：延長（m）・面積（㎡）

年 度	総 数		国 道	
	延 長	面 積	延 長	面 積
平成 30 年度	244,144	1,798,669	17,675	343,248
31	244,105	1,799,241	16,363	325,783
令和 2	240,126	1,749,816	12,751	276,959
3	243,821	1,802,268	16,393	328,058
4	243,397	1,800,433	16,359	327,395

資料 大阪国道事務所、府土木事務所、西日本高速道路(株)関西支社、市都市整備部 土木管理課
道路施設現況調書による。面積は道路部面積である。

44. 道 路 の

単位：延長（m）・面積（㎡）・舗装率（%）

年 度	総 数			国
	延 長	面 積	舗 装 率	延 長
平成 30 年度	237,159	1,785,412	99.3	17,675
31	237,139	1,786,004	99.3	16,363
令和 2	233,210	1,736,782	99.3	12,751
3	236,906	1,789,234	99.3	16,393
4	236,482	1,787,399	99.3	16,359

年 度	西日本高速道路			市 舗 装	
	延 長	面 積	舗装率	延 長	面 積
平成 30 年度	3,339	83,289	100.0	207,924	1,184,376
31	3,339	83,289	100.0	207,955	1,185,317
令和 2	3,339	83,289	100.0	208,001	1,186,853
3	3,339	83,289	100.0	208,058	1,188,206
4	3,339	83,289	100.0	208,053	1,188,466

資料 大阪国道事務所、府土木事務所、西日本高速道路(株)関西支社、市都市整備部 土木管理課
道路施設現況調書による。

45. 橋 り よ

単位：延長（m）

年 度	総 数		国 道	
	個 数	延 長	個 数	延 長
平成 30 年度	193	6,502	36	1,812
31	193	6,481	34	1,605
令和 2	189	6,212	30	1,336
3	194	6,338	35	1,648
4	194	6,338	35	1,648

資料 大阪国道事務所、府土木事務所、西日本高速道路(株)関西支社、市都市整備部 土木管理課
道路施設現況調書による。

長 及 び 面 積

4月1日現在

府 道		西日本高速道路		市 道	
延 長	面 積	延 長	面 積	延 長	面 積
8,221	174,499	3,339	83,289	214,909	1,197,633
9,482	191,615	3,339	83,289	214,921	1,198,554
9,119	189,681	3,339	83,289	214,917	1,199,887
9,116	189,681	3,339	83,289	214,973	1,201,240
8,731	188,249	3,339	83,289	214,968	1,201,500

舗 装 状 況

4月1日現在

道		府 道		
面 積	舗 装 率	延 長	面 積	舗 装 率
343,248	100.0	8,221	174,653	100.0
325,783	100.0	9,482	191,615	100.0
276,959	100.0	9,119	189,681	100.0
328,058	100.0	9,116	189,681	100.0
327,395	100.0	8,731	188,249	100.0

道						
計 舗 装 率	延 長		面 積		舗 装 率	
	本 舗 装	その他の舗装	本 舗 装	その他の舗装	本 舗 装	その他の舗装
98.8	200,664	7,260	1,160,555	23,821	96.9	1.9
98.8	200,695	7,260	1,161,496	23,821	96.9	1.9
98.8	200,741	7,260	1,163,032	23,821	96.9	1.9
98.8	200,773	7,285	1,164,340	23,866	96.9	1.9
98.8	200,768	7,285	1,164,600	23,866	96.9	1.9

う の 状 況

4月1日現在

府 道		西日本高速道路		市 道	
個 数	延 長	個 数	延 長	個 数	延 長
24	619	6	2,960	127	1,111
26	805	6	2,960	127	1,111
26	805	6	2,960	127	1,111
26	619	6	2,960	127	1,111
26	619	6	2,960	127	1,111

46. 都

市

単位：面積（ha）

年 度	総 数		都 市 計 画 公 園					
			街 区 公 園		近 隣 公 園		地 区	
	園 数	面 積	園 数	面 積	園 数	面 積	園 数	
平成 30 年度	134	124.10	14	5.31	4	4.75	1	
令和 元	136	124.27	14	5.31	4	4.75	1	
2	136	124.31	15	5.49	4	4.75	1	
3	138	124.50	16	5.67	4	4.75	1	
4	138	124.50	16	5.67	4	4.75	1	

資料 都市整備部 みどり農政課

47. 公共住宅の状況

各年3月末現在

年 度	総数	市営	府営	住宅供給公社	都市再生機構
平成 30 年度	2,982	383(15)	329	416	1,854
令和 元	2,982	383(15)	329	416	1,854
2	2,802	447(13)	269	232	1,854
3	2,834	423(12)	269	288	1,854
4	2,929	423(12)	269	288	1,949

資料 まちづくり環境部 都市政策課

() 内数は母子住宅再掲

48. 家屋の状況

単位：床面積（㎡）

各年1月1日現在

種 別	平成31年		令和2年		3		4		5	
	棟数	床面積	棟数	床面積	棟数	床面積	棟数	床面積	棟数	床面積
総 数	26,873	5,346,377	27,059	5,391,965	27,264	5,429,714	27,297	5,452,147	27,274	5,464,351
木 造	19,705	2,060,425	19,706	2,069,581	19,775	2,079,997	19,751	2,084,365	19,724	2,090,121
専用住宅	17,397	1,857,385	17,413	1,861,617	17,499	1,871,174	17,510	1,873,784	17,524	1,876,113
共同住宅・寄宿舎	370	90,453	379	96,102	383	98,171	386	101,811	397	106,906
併用住宅	463	51,678	452	50,748	448	50,066	441	49,294	434	48,363
農家住宅
事業所・銀行・店舗	207	13,756	210	14,425	209	14,454	206	14,326	173	14,002
工場・倉庫	170	16,245	175	16,450	175	16,253	172	16,009	173	16,012
その他	1,098	30,908	1,077	30,239	1,061	29,879	1,036	29,141	1,023	28,725
非 木 造	7,168	3,285,952	7,353	3,322,384	7,489	3,349,717	7,546	3,367,782	7,550	3,374,230
事業所・銀行・店舗・百貨店	622	458,848	619	459,101	616	461,623	620	463,966	616	456,590
住宅・アパート	5,748	2,311,147	5,950	2,333,926	6,092	2,359,657	6,148	2,376,070	6,160	2,392,322
工場・倉庫・市場	754	425,382	739	438,087	736	436,723	733	436,031	731	435,274
その他	44	90,575	45	91,270	45	91,714	45	91,715	43	90,044

資料 総務部 課税課

概要調書による。平成27年より農家住宅については、専用住宅に含む。

公 園

公園 面積	都市計画緑地		その他公園		1人当たり 都市公園 面積 (m ²)	都市計画墓園	
	園数	面積	園数	面積		園数	面積
3.21	3	100.47	112	10.35	11.98	1	9.20
3.21	3	100.47	114	10.52	11.99	1	9.20
3.21	3	100.47	113	10.39	12.00	1	9.20
3.21	3	100.47	114	10.40	12.05	1	9.20
3.21	3	100.47	114	10.40	12.08	1	9.20

49. 居住世帯の有無別住宅数及び人が居住する住宅以外の建物数

平成30年10月1日現在

年次	住 宅 数								人が居住 する住宅 以外の 建物数
	総数	居住世帯あり			居住世帯なし			建築中	
		総数	同居世帯なし	同居世帯あり	総数	一時現在のみのみ	空き家		
平成30年	53,120	46,420	46,380	40	6,700	—	6,660	30	20

資料 総務部 総務課

50. 住宅の種類、構造、建築の時期別住宅数

各年10月1日現在

住宅の種類・構造	総数 1)	昭和45年以前	昭和46年～昭和55年	昭和56年～平成2年	平成3年～平成7年	平成8年～平成12年	平成13年～平成17年	平成18年～平成22年	平成23年～平成27年	平成28年～平成30年9月
		住宅総数	46,420	3,670	4,590	7,830	3,460	6,190	3,470	5,180
木造	6,050	1,470	1,180	950	230	160	110	150	80	290
防火木造	13,780	1,390	1,840	1,820	720	1,440	1,000	1,620	1,400	790
鉄筋・鉄骨コンクリート造	21,030	780	1,330	4,610	1,940	3,620	1,650	3,240	1,810	1,350
鉄骨造	5,540	30	230	450	570	960	710	180	860	690
その他	30	—	—	—	—	—	—	—	—	—
種別										
専用住宅	45,720	3,580	4,430	7,750	3,460	6,140	3,440	5,110	4,120	3,110
店舗その他の併用住宅	700	90	160	80	—	50	30	70	40	20

資料 総務部 総務課

1) 建築の時期「不詳」を含む。

51. 1住宅当たり居住室数・畳数・延べ面積及び1人当たり畳数

平成30年10月1日現在

年次	住宅数(戸)	世帯数(世帯)	世帯人員(人)	1住宅当たり居住室数(室)	1住宅当たり畳数(畳)	1住宅当たり延べ面積(m ²)	1人当たり畳数(畳)	1室当たり人員(人)
平成30年	46,420	46,460	103,200	3.95	29.74	78.69	13.50	0.56

資料 総務部 総務課

52. 世帯の収入階級・種類、住宅の所有の関係別

世帯の年間収入階級	総 数	主		
		総 数 1)	持 ち 家	借 数
(その1. 普通世帯数)				
総数 2)	46,450	46,420	25,390	18,560
100万円未満	2,930	2,930	710	2,220
100～200	6,230	6,230	2,300	3,930
200～300	7,610	7,600	3,920	3,680
300～400	5,490	5,470	3,180	2,300
400～500	4,590	4,590	2,810	1,780
500～700	5,960	5,960	4,070	1,890
700～1000	4,550	4,550	3,400	1,150
1,000～1,500	2,420	2,420	2,080	340
1,500万円以上	870	870	770	100
(その2. 1世帯当たり人員)				
総数 2)	2.22	2.22	2.58	1.68
100万円未満	1.24	1.24	1.55	1.13
100～200	1.55	1.55	1.75	1.43
200～300	1.78	1.77	1.97	1.57
300～400	2.13	2.12	2.36	1.79
400～500	2.29	2.29	2.60	1.81
500～700	2.88	2.88	3.08	2.45
700～1000	3.10	3.10	3.35	2.33
1,000～1,500	3.37	3.37	3.45	2.89
1,500万円以上	3.02	3.02	3.17	1.84
(その3. 1世帯当たり室数)				
総数 2)	3.95	39.50	5.10	2.38
100万円未満	2.38	2.38	4.98	1.55
100～200	3.19	3.19	4.82	2.23
200～300	3.82	3.82	5.11	2.45
300～400	3.95	3.95	5.07	2.40
400～500	4.11	4.11	5.13	2.49
500～700	4.26	4.26	4.89	2.91
700～1000	4.67	4.67	5.20	3.11
1,000～1,500	5.25	5.25	5.48	3.84
1,500万円以上	5.59	5.59	6.02	2.36
(その4. 1世帯当たり畳数)				
総数 2)	29.71	29.72	38.96	17.07
100万円未満	16.69	16.69	33.58	11.28
100～200	21.78	21.78	33.16	15.12
200～300	27.36	27.39	37.43	16.71
300～400	29.59	29.58	37.90	18.06
400～500	31.49	31.49	40.15	17.78
500～700	33.35	33.35	38.72	21.79
700～1000	37.73	37.73	42.25	24.30
1,000～1,500	42.73	42.73	44.86	29.76
1,500万円以上	51.27	51.27	55.34	20.90

資料 総務部 総務課

1)住宅の所有の関係「不詳」を含む。2)世帯の年間収入階級「不詳」を含む。

普通世帯数、1世帯当たり人員・居住室数及び畳数

平成30年10月1日現在

世帯				同居・住宅以外の 建物に居住する世帯
家				
公営の借家	都市再生機構	民 営 借 家	給 与 住 宅	
570	1,890	15,650	440	30
110	140	1,970	—	—
230	390	3,310	—	—
160	560	2,920	40	10
70	230	1,940	50	10
—	110	1,630	40	—
—	180	1,590	130	—
—	150	900	100	—
—	90	220	30	—
—	—	70	40	—
1.50	1.77	1.67	1.92	3.00
1.17	1.36	1.12	—	—
1.32	1.39	1.45	—	—
1.86	1.43	1.59	1.00	2.00
1.75	1.76	1.79	1.93	4.00
—	1.56	1.82	2.13	—
—	2.83	2.52	1.00	—
—	2.74	2.23	2.60	—
—	3.07	2.88	2.47	—
—	—	1.37	2.76	—
3.12	2.97	2.28	2.29	3.50
3.48	2.87	1.35	—	—
3.00	2.50	2.14	—	—
2.98	3.00	2.33	1.00	2.00
3.24	2.82	2.34	1.62	5.00
—	3.07	2.44	3.26	—
—	3.29	3.00	1.28	—
—	3.76	2.96	3.50	—
—	3.48	4.26	2.10	—
—	—	2.03	3.00	—
17.57	20.41	16.63	17.47	24.00
21.34	17.88	10.25	—	—
17.25	16.51	14.81	—	—
16.03	18.48	16.46	12.78	12.00
16.38	22.29	17.78	11.80	36.00
—	27.60	17.06	20.78	—
—	23.28	22.59	9.60	—
—	29.01	23.67	23.03	—
—	21.97	34.33	20.29	—
—	—	15.51	31.25	—

53. 運動施設の利用状況

単位：件数（件）・人数（人）

年度末

年 度	五 月 山 体 育 館									テニスコート		猪名川運動公園	
	合計		アリーナ		多目的室		トレーニング ル ー ム	温 水 プ ー ル	トレーニングル ー ム・温水プール				
	件数	人数	件数	人数	件数	人数	人数 (件数)	人数 (件数)	人数 (件数)	件数	人数	件数	人数
平成 30 年度	156,395	219,382	1,054	55,412	602	9,231	125,122	14,059	15,558	13,239	58,821	1,200	63,476
令和 元	171,089	238,114	1,205	59,925	609	8,914	93,606	36,829	38,840	12,120	54,225	1,774	108,734
2	129,170	160,906	872	27,340	482	5,750	47,683	45,936	34,197	11,253	50,240	1,781	97,851
3	93,841	118,406	590	22,287	278	3,146	34,736	33,097	25,140	11,475	52,287	1,847	97,340
4	153,249	193,436	886	36,916	332	4,489	60,907	48,559	42,565	12,929	63,916	2,182	119,991
4月	12,118	14,199	30	1,980	13	144	4,948	3,658	3,469	1,139	5,380	192	10,150
5	12,683	13,759	21	934	13	176	4,902	4,173	3,574	1,236	6,007	219	12,040
6	14,328	18,764	84	4,272	30	278	5,137	5,417	3,660	1,105	5,598	199	11,370
7	10,375	12,389	29	1,975	7	75	4,974	2,099	3,266	1,145	5,501	212	12,100
8	15,604	19,543	77	3,898	12	130	4,813	7,183	3,519	1,186	5,839	166	7,736
9	13,199	15,511	77	2,322	6	73	5,077	4,435	3,604	1,129	5,648	167	9,780
10	13,744	18,518	97	4,140	39	770	5,376	4,275	3,957	1,192	5,702	214	11,705
11	12,350	17,151	89	4,169	48	769	4,996	3,622	3,595	1,115	5,418	177	9,250
12	11,298	14,648	102	3,053	36	435	4,871	3,039	3,250	735	3,539	151	9,840
1	11,763	14,603	86	2,594	33	365	5,031	3,267	3,346	799	4,101	141	7,570
2	12,068	16,668	77	4,119	44	602	5,126	3,396	3,425	981	5,131	172	9,830
3	13,719	17,683	117	3,460	51	672	5,656	3,995	3,900	1,167	6,052	172	8,620

資料 池田みどりスポーツ財団

54. 五月山緑地都市緑化植物園利用状況

各年度末

年 度	利 用 者 数 (人)		開 催 回 数 (回)		緑の相談件数 (件)
	緑のセンター	レストフラワーホール	展 示 会	各種講習会	
平成 30 年度	88,721	53,846	33	81	380
令和 元	78,994	50,404	28	65	316
2	58,997	46,881	12	39	304
3	67,777	57,755	11	42	347
4	81,847	47,050	13	65	192

資料 池田みどりスポーツ財団

第8章 電気・ガス・上下水道

55. 電灯・電力契約

単位：契約口数（口）・使用量（MWh）

年 度	電灯・電力総量		電 灯							
			定 額		従量（甲）		従量大口（乙）		その他	
	契 約 口 数	使 用 量	契 約 口 数	使 用 量	契 約 口 数	使 用 量	契 約 口 数	使 用 量	契 約 口 数	使 用 量
平成 27 年度	64,231	231,738	7,995	4,076	45,700	144,559	6,313	62,008	74	243

資料 関西電力株式会社

- 1) 50kW未満 2) 50kW～499kW 3) 高压（乙）500kW～1,999kW、特別高压2,000kW以上
4) 電力自由化により平成28年度より資料提供なし

56. ガスの業種別使用状況

単位：戸数（戸）・使用量（千m³、45MJ(約10,750kcal)）

年 度	総 数		家 庭 用		それ以外	
	戸 数	使 用 量	戸 数	使 用 量	戸 数	使 用 量
平成 28 年度	40,417	33,670	38,987	14,705	1,430	18,965
29	38,866	36,848	37,509	15,098	1,357	21,750
30	36,329	33,314	35,078	13,309	1,251	20,005

資料 大阪ガス株式会社

- 1) 使用量は単位未満を四捨五入しているため、総数と一致しない場合がある。
2) ガス小売全面自由化により令和元年度より資料提供なし

57. 給 水 人 口

年 度	総 人 口 (A) (人)	給 水 人 口 (B) (人)
平成 30 年度	103,607	103,585
令和 元	103,600	103,578
2	103,621	103,601
3	103,336	103,317
4	103,064	103,046

資料 上下水道部 経営企画課

口数及び使用量

電				力					
小		口		高圧(乙)・特別 高圧(大口) 3)		業務用		その他	
低圧 1)		高圧 2)		契約 口数	使用 量	契約 口数	使用 量	契約 口数	使用 量
契約口数	使用量	契約口数	使用量						
3,037	17,989	1,112	2,863

・戸数・栓数

給水戸数 (戸)	給水栓数 (栓)	年度末現在
		普及率 (B/A) (%)
56,025	45,518	100.0
55,942	46,537	100.0
56,207	46,750	100.0
56,463	47,163	100.0
56,796	47,524	100.0

58. 取水量及び給水量

単位：m³

年度末

年 度	取 水 量				給 水 量			
	総 数	1日最大	1日最小	1日平均	総 数	1日最大	1日最小	1日平均
平成 30 年度	13,685,957	43,068	23,330	37,496	11,972,871	36,412	27,411	32,802
令和 元	12,456,631	37,509	21,097	34,035	11,716,833	34,843	28,396	32,013
2	12,515,923	49,683	20,646	34,290	11,637,379	35,055	28,743	31,883
3	12,173,750	49,440	21,578	33,353	11,412,460	33,376	27,823	31,267
4	11,900,565	52,237	16,455	32,604	11,179,720	32,743	26,946	30,629
4月	949,499	34,315	21,974	31,650	924,200	31,648	29,193	30,807
5	997,136	47,295	26,851	32,166	943,043	31,700	28,871	30,421
6	994,056	47,446	23,285	33,135	933,334	32,743	28,917	31,111
7	1,033,972	52,237	24,513	33,354	962,644	32,677	29,382	31,053
8	1,018,381	46,887	24,759	32,851	955,947	32,354	28,907	30,837
9	982,232	47,500	27,289	32,741	919,608	31,736	29,009	30,654
10	1,028,751	47,632	26,873	33,186	960,930	31,883	29,118	30,998
11	962,678	47,161	25,138	32,089	910,485	31,349	29,196	30,350
12	1,000,486	47,257	16,455	32,274	952,102	32,023	29,218	30,713
1	1,002,755	46,361	26,413	32,347	931,438	31,720	26,946	30,046
2	932,172	45,119	27,978	33,292	864,040	31,704	29,186	30,859
3	998,447	46,290	27,590	32,208	921,949	31,228	27,987	29,740

資料 上下水道部 経営企画課

取水量は豊能町分を含む。府営水の受水を含まない。

60. 公 共 下 水

年 度	計画処理面積 (ha)	処 理 面 積 (ha)	計画処理人口 (人)
平成 30 年度	1,118	1,085	96,000
令和 元	1,118	1,085	96,000
2	1,118	1,085	96,000
3	1,118	1,085	96,000
4	1,118	1,085	96,000

資料 上下水道部 経営企画課

特定環境保全公共下水道を含む。

59. 用途別給水栓数及び使用水量

単位：延栓数（栓）・年間使用量（m³）

年度末

年 度	総 数	一 般 用	湯 屋 用	臨 時 用	
平成30年度	延 栓 数	643,880	641,836	96	1,948
	年間使用水量	11,232,932	11,181,529	34,927	16,476
令和元	延 栓 数	652,390	650,226	90	2,074
	年間使用水量	11,143,157	11,094,297	30,460	18,400
2	延 栓 数	656,844	654,814	72	1,958
	年間使用水量	11,079,990	11,036,426	23,331	20,233
3	延 栓 数	660,651	658,586	72	1,993
	年間使用水量	10,934,530	10,896,671	22,626	15,233
4	延 栓 数	664,693	662,703	72	1,918
	年間使用水量	10,697,159	10,655,256	27,688	14,215

資料 上下水道部 経営企画課

道 の 状 況

年度末

現住人口 (A) (人)	処理人口 (B) (人)	普 及 率 (B/A) (%)
103,501	103,498	100.0
103,607	103,604	100.0
103,621	103,618	100.0
103,336	103,333	100.0
103,064	103,061	100.0

61. 下水処理状況

単位：処理量 (m ³) ・ BOD平均 (mg/ℓ)				年度末
年 月	処 理 量	流入水BOD平均	放流水BOD平均	し尿処理量
平成 30 年度	20,446,486	116	2.3	516
令和 元	17,985,585	114	2.4	515
2	19,208,343	133	2.4	511
3	19,264,328	114	3.0	784
4	16,411,635	126	2.5	929
令和 3 年 4 月	1,656,058	118.0	2.9	31.0
5	2,031,625	108.0	4.7	34.7
6	1,681,810	127.0	4.6	80.9
7	2,234,070	82.2	3.2	44.6
8	2,671,487	79.4	2.7	52.2
9	1,840,576	73.2	2.3	35.0
10	1,270,522	113.0	2.6	101.4
11	1,262,014	111.0	2.8	70.1
12	1,325,254	121.0	2.2	47.6
1	1,054,561	146.0	2.0	69.9
2	953,764	164.0	2.8	113.8
3	1,282,587	125.0	3.3	103.2
令和 4 年 4 月	1,336,294	130.0	2.6	44.6
5	1,334,424	121.0	2.0	59.3
6	1,395,092	125.0	2.9	88.8
7	1,926,175	91.5	2.8	57.2
8	1,611,279	104.0	3.3	31.8
9	1,724,642	92.8	2.7	45.5
10	1,420,407	106.0	2.0	93.5
11	1,264,271	127.0	2.1	92.9
12	1,146,353	132.0	2.4	50.4
1	1,082,769	198.0	2.2	84.6
2	954,194	148.0	2.3	132.7
3	1,215,735	138.0	2.7	147.3

資料 上下水道部 下水処理場

第9章 運輸・通信

62. 自 動 車

単位：台

年 次	総 数	乗 用 車					
		計	普 通 車		小 型 四 輪 車		
			営 業 用	自 家 用	営 業 用	自 家 用	
令和 元 年	23,271	21,581	60	11,379	103	9,979	
2	23,145	21,432	34	11,535	74	9,735	
3	23,295	21,544	32	11,830	61	9,572	
4	23,323	21,515	31	12,051	66	9,324	
5	23,385	21,584	38	12,205	237	9,062	

年 次	ラ ッ ク							
	特 種		貨 物 兼 乗 用 車		け ん 引 車		被 け ん	
	営 業 用	自 家 用	営 業 用	自 家 用	営 業 用	自 家 用	営 業 用	
令和 元 年	47	78	3	508	11	—	9	
2	44	83	2	510	10	—	14	
3	45	88	2	547	13	—	15	
4	47	81	3	579	13	—	15	
5	45	84	4	598	13	—	15	

資料 豊能府税事務所

63. 軽 自 動 車

単位：台

年 次	総 数	原 動 機 付 自 転 車			
		計	50cc以下	51cc～90cc	91cc～125cc
令和 元 年	22,645	9,434	6,557	254	2,623
2	22,479	9,152	6,213	247	2,692
3	22,258	8,969	5,954	246	2,769
4	22,215	8,823	5,702	245	2,876
5	22,161	8,628	5,463	236	2,929

資料 総務部 課税課
減免件数は含まない。

車 数

4月1日現在

車				ト				
電気自動車		ロータリー自動車		計	普 通		小 型	
営業用	自家用	営業用	自家用		営業用	自家用	営業用	自家用
—	60	—	—	1,467	89	261	3	440
—	54	—	—	1,483	97	268	3	430
—	49	—	—	1,534	95	275	2	427
—	43	—	—	1,575	101	272	5	432
—	42	—	—	1,579	106	267	3	416

引 車		バ ス			特種自動車		小型三輪車	
自家用	計	一 般 乗合用	そ の 他		営業用	自家用	営業用	自家用
			観光貸切用	自家用				
18	76	—	26	50	38	109	—	—
22	76	—	25	51	40	113	—	1
25	80	4	25	51	37	100	—	—
27	79	7	24	48	39	115	—	—
28	72	10	20	42	38	112	—	—

動 車 数

4月1日現在

軽 自 動 車							小型二輪 251cc以上	小型特殊
計	二輪車 (126cc ~250cc)	三輪車	軽四乗用		軽四貨物			
			営業用	自家用	営業用	自家用		
11,995	1,425	3	7	7,896	252	2,412	1,150	66
12,043	1,403	3	7	7,932	281	2,417	1,218	66
12,022	1,419	3	7	7,898	270	2,425	1,207	60
12,096	1,457	3	7	7,922	281	2,426	1,237	59
12,196	1,481	2	9	7,996	293	2,415	1,283	54

64. 中国自動車道 中国池田

単位：台

年 度	出入口 総数	入 口			
		総数	軽自動車等	普通車	中型車 大型車
平成 30 年	16,081,088	8,256,497	—	—	—
令和 元	16,136,243	8,272,147	—	—	—
2	13,565,702	6,949,598	—	—	—
3	14,571,313	7,473,473	—	—	—
4	15,329,054	7,773,032	—	—	—

資料 西日本高速道路(株)関西支社

65. 大阪国際空港

年 次	着陸回数(回)	旅 客 数 (人)		
		総 数	乗 客	降 客
平成 30 年	69,132	16,184,901	8,117,476	8,067,425
令和 元	69,222	16,504,209	8,303,935	8,200,274
2	48,113	7,672,386	3,855,128	3,817,258
3	46,740	6,770,089	3,411,472	3,358,617
4	66,833	11,528,144	5,781,773	5,746,371

資料 関西エアポート(株)

66. 航 空 機 別

単位：回

年 月	総 数		ジ エ ッ ト
	総 数	1 日 平 均	総 数
平成 30 年	69,132	189	55,158
令和 元	69,222	189	55,634
2	48,113	131	36,618
3	46,741	128	35,289
4	66,833	183	51,472
1 月	5,638	182	4,350
2	4,194	150	3,093
3	5,137	166	3,849
4	5,293	176	4,006
5	5,833	188	4,492
6	5,630	188	4,338
7	5,959	192	4,651
8	6,262	202	4,985
9	5,469	182	4,218
10	5,823	188	4,510
11	5,657	189	4,368
12	5,938	192	4,612

資料 関西エアポート(株)

インターチェンジの利用状況

特大車	出					口	
	総数	軽自動車等	普通車	中型車	大型車	特大車	
—	7,824,591	—	—	—	—	—	
—	7,864,096	—	—	—	—	—	
—	6,616,104	—	—	—	—	—	
—	7,097,840	—	—	—	—	—	
—	7,556,022	—	—	—	—	—	

航空機輸送状況

航空機貨物取扱量 (t)			航空機郵便物取扱量 (t)		
総数	発送	到着	総数	発送	到着
127,967	60,221	67,736	9,122	4,837	4,285
119,651	56,747	62,904	9,473	5,061	4,412
83,485	42,779	40,706	8,473	4,386	4,087
79,150	40,177	38,973	9,187	4,862	4,325
87,507	45,043	42,464	8,716	4,456	4,260

着陸状況

機	その他	
	総数	1日平均
151	13,974	38
152	13,588	37
100	11,495	31
97	11,452	31
141	15,361	42
140	1,288	42
110	1,101	39
124	1,288	42
134	1,287	43
145	1,341	43
145	1,292	43
150	1,308	42
161	1,277	41
141	1,251	42
145	1,313	42
146	1,289	43
149	1,326	43

67. 阪急電車 1 日平均乗降客数（池田・石橋阪大前駅）

単位：人

年次	池田駅					
	総数		定期外		定期	
	乗客	降客	乗客	降客	乗客	降客
平成 30 年	28,871	28,203	13,778	13,286	15,094	14,916
令和 元	29,282	28,642	13,874	13,366	15,409	15,277
2	22,586	21,937	9,593	9,182	12,993	12,755
3	23,042	20,182	9,674	9,238	13,368	10,944
4	24,709	23,833	11,033	10,635	13,677	13,198

年次	石橋阪大前駅					
	総数		定期外		定期	
	乗客	降客	乗客	降客	乗客	降客
平成 30 年	27,600	26,967	12,967	12,474	14,633	14,493
令和 元	28,435	27,801	13,105	12,554	15,330	15,247
2	21,951	21,426	9,176	8,857	12,776	12,569
3	21,042	22,020	9,149	8,839	11,893	13,181
4	22,960	22,312	10,337	10,058	12,623	12,255

資料 阪急電鉄株式会社

令和元年 10 月石橋駅から石橋阪大前駅に駅名変更

68. 阪急バス運輸状況

年次	営業キロ数(km)	停留所数	車両保有台数(台)	1) 1 日平均乗降客数(人)		
				総数	乗客	降客
平成 30 年	43.5	78	55
令和 元	43.5	76	54
2	43.5	76	51
3	43.5	76	53
4	43.5	76	35

資料 阪急バス株式会社

各年 11 月実施交通量調査による。調査路線は池田市内線のみ。東能勢線は含まない。

1) 平成 28 年以降は乗降客数の調査を行っていない。

69. 電 話 施 設

年 度	加 入 電 話				INSネット64・INSネット647付(回線)		
	総 数	事 務 用	住 宅 用	ビル電話	総 数	事 務 用	住 宅 用
平成 30 年度	10,512	2,273	8,232	7	1,285	1,146	139
令和 元	9,722	2,077	7,639	6	1,168	1,039	129
2	8,948	1,923	7,019	6	1,040	928	112
3	8,646	2,016	6,625	5	1,164	1,057	107
4	7,881	1,884	5,992	5	1,070	972	98

年 度	INSネット1500 (回線)	公 衆 電 話(個)				プッシュ回線 (回線)	キャッチホン (回線)
		総 数	アナログ	デジタル	I Cカード		
平成 30 年度	12	121	80	41	-	6,127	1,009
令和 元	10	111	74	37	-	5,712	914
2	10	99	66	33	-	5,312	805
3	32	93	60	33	-	2,261	340
4	30	78	48	30	-	4,623	672

資料 NTT西日本 関西事業本部

70. 市内郵便局施設状況

年 次	郵 便 局			切手類 販売所	ポスト類	郵便私書箱	
	総 数	普 通	特定局			設備数	貸与数
平成 26 年	13	1	12	64	59	50	50

資料 日本郵便株式会社 池田局
平成 27 年より公表なし

71. 内国郵便物取扱件数

単位：千通

年次	総数		普通郵便		書留
	引受	配達	引受	配達	引受
平成26年	6,145	15,446	5,829	14,620	97
年次	郵便	普通速達		小包	
	配達	引受	配達	引受	配達
平成26年	289	91	132	128	405

資料 日本郵便株式会社 池田局
平成27年より公表なし

72. 国際郵便物取扱件数

単位：千通

年次	総数		航空		船便	
	引受	配達	引受	配達	引受	配達
平成26年	17	21	16	20	1	1

資料 日本郵便株式会社 池田局
平成27年より公表なし

第 10 章 金 融

73. 中 小 企 業 融 資 状 況

単位：金額（万円）

年 度	池田市中小企業融資制度（大阪府市町村連携型）					
	申 込			決 定		
	件 数	金 額		件 数	金 額	
平成 30 年度	9	(-)	1,621	(-)	9	1,621
令和 元	4	(-)	1,240	(-)	4	1,240
2	1	(1)	6,000	(5,000)	2	11,000
3	2	(1)	12,000	(6,000)	1	3,000
4	-	(-)	-	(-)	-	-

資料 市民活動部 商工振興課

1) 池田市受付分 ()内は取り下げ。

74. 市内の金融機関の状況

年度末現在

年 度	総 数	銀 行	信 用 金 庫	農 業 協 同 組 合	そ の 他
平成 30 年度	16	11	3	2	-
令和 元	16	11	3	2	-
2	16	11	3	2	-
3	16	11	3	2	-
4	16	11	3	2	-

資料 総務部 総務課

第11章 市民生活

75. 消費者物価指数

令和2年=100

年 月	総 合		食 料		住 居		光熱・水道		家具・家事用品	
	大阪市	全 国	大阪市	全 国	大阪市	全 国	大阪市	全 国	大阪市	全 国
平成30年平均	99.6	99.5	98.8	98.2	100.0	99.2	101.9	100.2	95.9	95.7
令和元	100.1	100.0	99.6	98.7	99.9	99.4	103.4	102.5	98.0	97.7
2	100.0	100.0	100.0	100.0	100.0	100.0	100.0	100.0	100.0	100.0
3	99.4	99.8	99.1	100.0	101.2	100.6	101.3	101.3	102.2	101.7
4	101.9	102.3	103.8	104.5	102.1	101.3	113.1	116.3	108.1	105.5
令和3年 1 月	99.7	99.8	99.2	100.0	100.5	100.4	96.8	96.1	100.7	101.4
2	99.7	99.8	98.3	99.5	101.3	100.5	97.0	96.4	101.0	101.3
3	99.8	99.9	98.3	99.1	101.3	100.5	97.8	97.3	100.9	101.4
4	98.7	99.1	97.9	99.0	101.3	100.6	99.1	98.8	102.1	101.4
5	99.2	99.4	98.4	99.3	101.8	100.6	101.2	100.7	103.0	101.5
6	99.1	99.5	99.1	99.9	101.1	100.6	101.8	101.4	103.0	101.7
7	99.2	99.7	98.8	99.6	101.0	100.6	101.9	102.0	103.3	102.3
8	99.3	99.7	98.9	99.9	101.1	100.7	101.6	102.0	103.0	102.3
9	99.5	100.1	100.2	101.4	101.3	100.7	102.8	103.1	101.5	101.6
10	99.5	99.9	100.1	100.8	101.3	100.7	104.0	104.4	102.5	101.7
11	99.5	100.1	99.8	100.8	101.4	100.7	105.3	106.0	102.7	102.1
12	99.5	100.1	99.7	100.9	101.4	100.7	106.4	107.1	102.5	101.0
令和4年 1 月	99.7	100.3	100.6	102.0	101.4	100.7	107.8	108.3	102.6	100.8
2	100.3	100.7	101.0	102.3	102.0	100.8	110.9	111.1	102.4	100.5
3	100.6	101.1	101.2	102.5	101.7	100.8	112.5	113.3	102.4	101.8
4	101.0	101.5	102.2	102.9	101.7	101.0	113.2	114.3	104.5	103.7
5	101.3	101.8	102.5	103.4	101.9	101.1	114.0	115.2	105.8	105.1
6	101.3	101.8	102.6	103.6	101.9	101.2	114.3	115.6	108.2	105.7
7	102.0	102.3	103.1	104.0	101.9	101.2	115.6	117.0	110.5	106.3
8	102.0	102.7	104.2	104.5	102.1	101.3	107.8	117.9	110.1	106.8
9	102.5	103.1	105.4	105.6	102.2	101.3	109.3	118.5	111.9	108.4
10	103.2	103.7	107.4	107.1	102.9	101.8	110.1	119.7	111.8	108.7
11	104.0	103.9	107.7	107.8	103.1	101.9	119.6	121.0	113.6	109.6
12	104.2	104.1	108.0	107.9	103.1	102.0	122.4	123.3	113.0	108.6

資料 大阪府総務部統計課
「消費者物価指数」による。

(10大費目指数)

被服及び履物		保健医療		交通・通信		教 育		教養娯楽		諸 雑 費	
大阪市	全 国	大阪市	全 国	大阪市	全 国	大阪市	全 国	大阪市	全 国	大阪市	全 国
99.6	98.5	99.0	99.0	100.5	100.9	103.6	110.1	99.5	99.0	98.9	102.1
99.7	98.9	99.8	99.7	99.5	100.2	101.8	108.4	101.2	100.6	99.6	102.1
100.0	100.0	100.0	100.0	100.0	100.0	100.0	100.0	100.0	100.0	100.0	100.0
100.1	100.4	99.5	99.6	91.1	95.0	100.0	100.0	101.8	101.6	101.0	101.1
101.8	102.0	99.8	99.3	87.5	93.5	100.5	100.9	102.4	102.7	102.0	102.2
98.9	98.2	99.6	99.4	99.8	99.9	99.1	99.1	101.3	100.8	100.6	100.6
99.9	98.3	99.6	99.4	99.7	100.1	99.1	99.1	100.9	100.5	100.8	100.9
101.2	100.2	99.9	99.8	99.5	100.2	99.2	99.1	100.9	100.9	100.9	100.9
101.6	101.6	99.8	99.6	88.8	93.2	100.3	100.2	101.4	101.5	100.8	100.9
101.2	101.5	99.8	99.7	89.2	93.5	100.2	100.3	101.9	101.9	101.2	101.0
100.3	101.0	99.8	99.6	88.9	93.5	100.2	100.3	100.8	101.1	100.8	100.8
97.7	99.3	99.5	99.7	90.1	94.6	100.2	100.3	102.6	102.4	101.1	101.1
97.3	98.1	99.7	99.8	88.9	93.8	100.2	100.3	104.0	103.2	101.3	101.1
101.1	101.7	99.3	99.7	88.5	93.5	100.2	100.4	101.6	101.6	101.1	101.2
100.7	101.8	99.2	99.4	86.4	92.3	100.2	100.4	102.3	102.1	101.4	101.8
100.7	102.3	99.2	99.4	86.6	92.8	100.2	100.4	101.7	101.7	101.5	101.8
100.1	101.3	99.0	99.3	86.4	92.5	100.2	100.4	101.9	101.9	101.0	101.6
97.5	99.4	99.0	99.2	86.2	92.4	100.2	100.4	101.5	101.4	101.6	101.7
99.6	99.7	99.7	99.4	86.3	92.7	100.2	100.3	101.9	101.8	101.8	101.8
101.6	100.9	99.6	99.4	86.7	93.2	100.3	100.5	102.2	102.2	101.9	101.9
102.0	102.4	99.1	98.9	86.4	93.0	100.6	101.1	103.1	103.1	101.6	102.1
101.8	102.4	99.4	99.0	86.6	92.8	100.6	101.1	103.6	103.6	101.6	102.1
101.8	102.1	99.6	99.0	86.5	92.9	100.6	101.0	101.8	102.3	101.8	102.1
100.5	100.7	99.8	99.1	88.7	94.3	100.6	101.0	102.9	103.2	102.3	102.2
99.2	99.6	99.9	99.1	89.0	94.3	100.6	101.0	105.0	104.9	102.4	102.4
103.9	103.6	99.9	99.2	88.2	94.1	100.6	101.0	103.6	103.8	102.3	102.4
104.9	104.4	100.6	99.6	88.5	94.2	100.6	101.0	102.3	103.0	102.1	102.6
104.5	105.1	100.6	99.7	88.8	94.3	100.6	101.0	100.4	101.6	102.4	102.7
103.9	104.2	100.3	99.6	88.8	94.4	100.6	101.0	100.5	101.9	102.1	102.8

76. 消費者物価

令和2年=100

分	類	ウェイト	令和2年度平均	3年度平均	4年度平均
総	合	10,000	99.7	99.5	102.9
食	料	2,890	99.3	99.7	106.0
穀	類	240	99.6	99.0	106.7
魚介	類	222	99.1	101.4	116.0
肉	類	297	99.1	97.5	103.9
乳卵	類	134	100.1	99.6	102.6
野菜・海	藻	319	100.5	99.2	102.8
果	物	104	98.6	100.0	104.8
油脂・調味	料	126	99.6	100.4	106.8
菓子	類	241	100.3	101.8	108.3
調理食	品	400	100.0	100.9	107.2
飲	料	168	99.5	101.6	106.2
酒	類	142	100.1	100.6	104.2
外	食	498	96.9	97.6	103.6
住	居	2,235	100.3	101.4	102.5
家	賃	1,964	100.1	100.8	100.7
設備修繕・維持		271	101.3	105.6	115.9
光熱・水道		716	98.4	104.6	114.0
電気	代	362	98.4	103.0	111.5
ガス	代	211	97.5	102.9	127.4
他の光熱		6	98.2	106.3	119.1
上下水道料		138	100.0	111.4	100.0
家具・家事用品		375	100.6	102.6	110.8
家庭用耐久財		132	101.2	103.7	117.8
室内装備品		13	100.0	104.2	109.1
寝具	類	33	99.9	102.4	110.1
家事雑貨		71	100.1	98.9	103.5
家事用消耗品		108	100.6	103.9	109.1
家事サービス		17	100.0	100.0	101.6
被服及び履物		352	100.4	99.9	102.8
衣	料	163	100.8	100.7	103.4
和	服	1	99.4	99.7	99.3
洋	服	162	100.8	100.7	103.4
シャツ・セーター・下着類		94	100.8	100.1	102.9
シャツ・セーター類		63	101.0	99.9	102.0
下着	類	31	100.5	100.5	104.7
履物	類	51	99.0	97.2	100.9
他の被服	類	29	99.3	99.8	100.9
被服関連サービス		15	100.0	100.7	105.1
保健医療		485	99.8	99.5	100.2
医薬品・健康保持用摂取品		133	100.0	100.5	102.2
保健医療用品・器具		89	99.6	98.3	102.5
保健医療サービス		263	99.8	99.3	98.4

指 数（大阪市）

令和4年 4月	5月	6月	7月	8月	9月	10月	11月	12月	令和5年 1月	2月	3月
101.0	101.3	101.3	102.0	102.0	102.5	103.2	104.0	104.2	104.8	104.0	104.4
102.2	102.5	102.6	103.1	104.2	105.4	107.4	107.7	108.0	108.9	109.5	110.1
101.8	101.3	102.3	106.0	107.9	108.2	108.3	109.4	108.8	108.4	109.6	108.6
106.8	108.6	110.9	111.5	112.9	115.9	118.5	119.2	120.5	121.9	122.4	122.4
98.8	98.3	98.5	100.1	101.7	102.7	107.2	105.4	107.5	108.3	108.0	110.0
98.8	100.1	99.7	99.8	100.2	101.5	102.4	103.3	105.1	105.4	106.2	109.0
104.4	103.9	100.5	98.7	99.7	105.1	107.7	105.4	99.3	103.0	103.2	103.1
101.2	103.6	105.2	102.5	107.2	102.2	101.9	99.0	102.0	110.7	113.5	108.8
102.7	103.7	104.0	104.7	105.3	106.1	106.0	106.8	110.1	109.9	111.0	111.6
104.3	104.8	105.7	106.0	106.2	107.6	108.9	111.3	111.9	111.0	109.5	112.0
103.0	103.4	103.5	104.3	106.0	106.8	107.6	109.4	110.3	109.5	110.8	111.6
103.1	101.9	102.1	103.0	102.6	104.0	105.9	107.4	110.0	110.4	111.9	112.0
101.0	100.9	100.7	100.9	100.8	100.1	107.6	108.0	106.3	108.3	107.4	108.3
100.2	100.8	101.2	101.8	102.2	102.6	104.1	104.7	105.8	105.9	106.8	107.4
101.7	101.9	101.9	101.9	102.1	102.2	102.9	103.1	103.1	103.1	103.2	103.1
100.6	100.6	100.6	100.5	100.6	100.7	100.7	100.7	100.8	100.8	100.8	100.8
110.3	110.9	111.4	112.2	113.0	113.1	119.3	119.9	119.9	120.1	120.5	119.8
113.2	114.0	114.3	115.6	107.8	109.3	110.1	119.6	122.4	124.7	108.9	108.4
110.7	111.4	111.5	112.4	113.3	114.7	116.3	117.7	119.4	120.3	95.4	94.6
118.5	120.3	120.7	123.9	125.6	128.1	128.1	128.1	134.7	141.2	130.2	129.8
119.0	119.0	119.6	119.6	119.7	119.4	120.2	120.6	119.1	117.8	117.8	117.8
111.4	111.4	111.4	111.4	65.9	65.9	65.9	111.4	111.4	111.4	111.4	111.4
104.5	105.8	108.2	110.5	110.1	111.9	111.8	113.6	113.0	112.8	113.8	114.2
107.7	110.3	117.5	121.9	120.2	121.6	121.6	122.3	121.3	118.2	117.5	113.8
102.2	102.3	102.6	105.3	104.6	106.9	107.4	112.7	112.9	114.4	117.7	119.8
105.6	105.8	104.9	105.6	107.0	111.6	112.8	113.4	114.1	112.8	114.2	113.2
98.8	100.2	101.9	101.9	101.8	102.6	102.4	103.9	105.7	107.2	107.7	107.8
105.2	105.3	104.0	105.7	106.0	108.5	107.7	111.3	109.2	111.3	114.4	120.6
100.0	100.0	100.0	102.2	102.2	102.2	102.2	102.2	102.2	102.2	102.2	102.2
102.0	101.8	101.8	100.5	99.2	103.9	104.9	104.5	103.9	102.0	103.9	105.0
103.4	102.9	102.4	100.9	98.9	104.6	105.2	105.2	104.4	102.1	104.2	106.6
100.2	100.2	100.2	100.2	100.2	100.2	100.2	97.8	98.6	98.2	98.2	97.0
103.4	102.9	102.4	100.9	98.9	104.7	105.3	105.3	104.5	102.1	104.3	106.7
103.4	103.4	103.4	100.6	99.4	105.0	105.4	103.7	102.5	101.1	103.4	103.3
104.5	104.4	103.9	99.4	98.0	105.7	105.0	103.1	100.6	98.6	100.7	100.2
101.3	101.5	102.4	103.2	102.2	103.5	106.2	105.0	106.5	106.3	108.8	109.6
95.2	95.5	96.9	97.0	98.4	101.1	104.4	104.2	104.9	103.7	105.3	104.4
100.6	100.5	100.2	102.4	99.2	100.5	101.7	102.7	102.2	99.1	100.5	101.5
103.5	103.5	103.5	103.5	104.1	105.1	105.9	105.9	106.3	106.3	106.3	107.0
99.1	99.4	99.6	99.8	99.9	99.9	100.6	100.6	100.3	100.2	100.9	101.9
101.4	102.0	102.0	102.1	102.8	101.7	102.0	102.2	101.8	102.1	102.6	103.6
99.4	99.9	101.2	101.8	101.4	103.0	103.3	103.5	102.4	101.3	104.5	108.2
97.9	97.9	97.9	97.9	97.9	97.9	98.9	98.9	98.9	98.9	98.9	98.9

76. 消費者物価

分 類	ウェイト	令和2年度平均	3年度平均	4年度平均
交 通 ・ 通 信	1,109	99.8	87.7	88.1
交 通	189	99.9	100.4	101.2
自動車等関係費	449	99.5	101.7	103.0
通 信	471	100.1	69.3	68.8
教 育	317	99.2	100.2	100.7
授 業 料 等	224	98.7	99.3	99.5
教科書・学習参考教材	6	100.1	100.3	104.0
補 習 教 育	87	100.4	102.6	103.5
教 養 娯 楽	861	99.7	102.0	102.8
教養娯楽用耐久財	63	99.7	99.4	104.2
教養娯楽用品	186	99.8	97.3	99.2
書籍・他の印刷物	101	100.1	102.6	103.9
教養娯楽サービス	510	99.7	103.8	103.7
諸 雑 費	659	100.2	101.3	102.2
理美容サービス	115	100.2	100.5	101.3
理美容用品	163	99.6	98.6	99.8
身の回り用品	60	99.5	102.5	104.9
た ば こ	41	102.3	110.2	113.8
他 の 諸 雑 費	281	100.3	101.6	101.8

資料 大阪府総務部統計課
「消費者物価指数」による。

77. た ば こ

単位：本数（千本）・金額（千円）

	平成30年	令和元年	2年	3年	4年
本 数	106,405	101,634	92,462	88,510	88,039
金 額	561,586	575,100	531,692	547,239	576,831

資料 総務部 課税課
金額は、たばこ税額。

指 数（大阪市）（つづき）

令和4年 4月	5月	6月	7月	8月	9月	10月	11月	12月	令和5年 1月	2月	3月
86.4	86.6	86.5	88.7	89.0	88.2	88.5	88.8	88.8	88.7	88.5	89.1
100.3	100.8	99.9	102.1	104.5	100.8	101.0	100.7	101.2	100.3	100.0	102.2
102.6	103.0	103.1	103.2	103.1	102.9	103.0	103.2	103.1	103.0	102.7	103.0
65.3	65.3	65.3	69.5	69.3	69.2	69.6	70.3	70.2	70.3	70.5	70.6
100.6	100.6	100.6	100.6	100.6	100.6	100.6	100.6	100.6	100.6	101.1	101.1
99.5	99.5	99.5	99.5	99.5	99.5	99.5	99.5	99.5	99.5	99.5	99.5
104.0	104.0	104.0	104.0	104.0	104.0	104.0	104.0	104.0	104.0	104.0	104.0
103.2	103.2	103.2	103.2	103.2	103.2	103.2	103.2	103.2	103.2	104.8	105.0
103.1	103.6	101.8	102.9	105.0	103.6	102.3	100.4	100.5	102.7	102.9	104.5
102.5	101.5	101.6	102.9	103.7	103.7	105.3	104.6	106.1	105.1	106.2	106.8
97.6	99.1	95.9	95.4	97.6	99.0	101.4	100.2	99.9	101.7	100.4	101.9
103.8	103.8	103.6	103.6	103.7	103.8	103.9	103.9	103.9	104.1	104.1	104.4
105.0	105.6	103.6	105.5	108.0	105.3	101.9	99.3	99.4	102.5	103.2	105.2
101.6	101.6	101.8	102.3	102.4	102.3	102.1	102.4	102.1	102.5	102.7	103.2
100.5	100.5	100.5	100.9	100.9	100.9	100.9	101.9	102.0	102.0	102.0	102.7
98.0	98.3	99.2	100.9	100.3	101.5	99.8	99.9	99.0	100.2	99.8	101.0
105.1	104.9	104.1	103.9	103.5	102.6	103.9	104.7	104.4	104.6	108.4	109.0
113.5	113.5	113.5	113.5	113.5	113.5	113.9	114.2	114.2	114.2	114.2	114.2
101.6	101.6	101.6	101.7	102.4	101.7	101.8	101.8	101.8	101.8	101.8	101.8

消 費 高

令和4年 1月	2月	3月	4月	5月	6月	7月	8月	9月	10月	11月	12月
7,309	6,574	6,409	7,631	7,372	9,652	7,106	7,149	7,145	7,429	7,150	7,113
47,885	43,073	41,989	50,001	48,300	63,241	46,558	46,843	46,817	48,673	46,849	46,602

78. 勤労者世帯 (1世帯当たり年平均1か月間) の収入と支出

単位：円

令和4年（2022年）家計調査年報

項目	大阪市	近畿	全国
集計世帯数(世帯)	63	503	3,986
世帯人員(人)	3.10	3.25	3.24
有業人員(人)	1.85	1.79	1.79
世帯主の年齢(歳)	51.7	51.4	50.4
円			
実収入	592,301	619,570	617,654
經常収入	583,977	608,747	604,846
勤め先収入	530,327	566,606	564,011
世帯主収入	430,522	465,800	450,906
世帯主の配偶者の収入	80,011	82,328	97,378
他の世帯員の収入	19,794	18,478	15,728
事業・内職収入	12,731	5,919	4,977
他の經常収入	40,918	36,222	35,858
財産収入	1,498	1,171	1,186
社会保障給付	39,364	34,832	34,060
仕送り金	56	220	612
特別収入	8,324	10,823	12,808
受贈金	879	1,915	2,513
実収入以外の受取(繰入金を除く)	408,561	445,628	451,936
預貯金引出金	293,027	341,236	346,615
保険	14,064	6,399	6,560
実支出	386,565	443,314	437,368
消費支出	280,698	325,864	320,627
食料	80,564	81,216	80,502
住居	23,616	20,099	20,115
光熱・水道	22,107	22,950	24,421
家具・家事用品	12,116	12,705	13,000
被服及び履物	10,522	12,033	11,293
保健医療	12,629	13,755	13,708
交通・通信	31,613	50,509	50,688
教育	11,959	20,820	18,126
教養娯楽	28,388	30,400	29,737
その他の消費支出	47,183	61,376	59,036
非消費支出	105,868	117,450	116,740
実支出以外の支払(繰越金を除く)	649,630	649,167	652,518
預貯金	490,676	499,320	498,671
保険料	24,462	23,563	22,721
土地家屋借金返済	35,524	37,038	36,730
可処分所得	486,433	502,120	500,914
黒字	205,736	176,256	180,286
金融資産純増	214,391	178,252	172,027
土地家屋借金純減	35,524	37,038	35,560
平均消費性向(%)	57.7	64.9	64.0
黒字率(%)	42.3	35.1	36.0
金融資産純増率(%)	44.1	35.5	34.3
エンゲル係数(%)	28.7	24.9	25.1

資料 総務省 統計局

- 1) 調査対象は、農林漁家を除く勤労世帯です。
- 2) 各費目の内訳は、主要項目であり合計とは一致しません。

第 12 章 勞 働

79. 一 般 職 業

年 度	新規求職申込件数(件) A			月間有効求職者数 (人)		
	総 数	男	女	総 数	男	女
平成 30 年度	21,229	8,817	12,377	93,964	40,569	53,004
令和 元	20,517	8,570	11,908	94,261	41,688	52,400
2	21,018	8,945	12,057	112,377	50,531	61,716
3	21,258	9,235	11,907	121,895	56,118	65,415
4	21,592	9,334	12,237	121,182	56,816	64,203
4 月	2,543	1,102	1,440	10,821	5,073	5,736
5	2,012	829	1,182	11,018	5,116	5,891
6	1,866	793	1,072	10,918	5,042	5,865
7	1,576	688	888	10,319	4,722	5,588
8	1,700	749	949	10,107	4,650	5,448
9	1,738	746	987	10,077	4,620	5,442
10	1,771	794	974	10,063	4,659	5,387
11	1,595	656	936	9,854	4,601	5,233
12	1,297	630	665	9,315	4,474	4,823
1	1,805	798	1,005	9,293	4,517	4,759
2	1,816	758	1,058	9,501	4,600	4,888
3	1,873	791	1,081	9,896	4,742	5,143

資料 ハローワーク池田

求職申込書における「性別」欄の記載が任意となったことに伴い、「男女別」の合計は総数の値と必ず

80. 雇用保険一般被保

年 度	受 給 資 格 決 定 件 数 (件)		
	総 数	男	女
平成 30 年度	7,828	3,370	4,458
令和 元	7,691	3,415	4,276
2	8,797	4,023	4,774
3	7,852	3,648	4,204
4	8,124	3,759	4,365
4 月	1,212	555	657
5	830	360	470
6	630	267	363
7	565	272	293
8	587	288	299
9	596	269	327
10	726	345	381
11	604	256	348
12	480	253	227
1	631	304	327
2	615	264	351
3	648	326	322

資料 ハローワーク池田

各月の給付金額は千円未満切り捨てのため、合計とは一致しない年度がある。

紹介状況

年度末					
紹介件数(件)	就職件数(件)	就職率	新規	充足数(人)	充足率
	B	B/A×100(%)	求人数(人) C	D	D/C×100(%)
29,350	5,551	26.1	33,254	4,330	13.0
26,488	4,865	23.7	31,669	3,917	12.4
24,680	3,911	16.0	25,419	3,087	12.2
23,894	4,070	17.0	26,867	3,171	11.8
20,747	4,198	19.4	31,902	3,240	10.2
1,984	339	13.3	2,389	325	13.6
1,910	324	16.1	2,426	248	10.2
1,939	400	21.4	2,582	299	11.6
1,677	398	25.3	2,467	284	11.5
1,652	361	21.2	2,818	237	8.4
1,747	358	20.6	2,630	266	10.1
1,606	376	21.2	2,597	294	11.3
1,527	348	21.8	2,840	278	9.8
1,264	304	23.4	2,512	221	8.8
1,588	293	16.2	2,829	221	7.8
1,936	340	18.7	3,152	258	8.2
1,917	357	19.1	2,660	309	11.6

しも一致しない。

険者の求職者給付状況

年度末			
総数	実人員(人)		給付金額(千円)
	男	女	
21,756	7,879	13,877	2,773,011
21,881	8,426	13,455	2,832,108
25,271	10,341	14,930	3,523,371
24,962	10,074	14,888	3,270,806
23,010	9,213	13,797	3,012,879
1,646	694	952	205,276
1,916	793	1,123	255,218
2,009	771	1,238	263,639
2,102	778	1,324	258,400
2,174	817	1,357	303,036
2,052	757	1,295	272,917
1,949	770	1,179	244,739
1,970	829	1,141	266,328
1,857	739	1,118	230,506
1,805	789	1,016	258,934
1,763	733	1,030	212,336
1,767	743	1,024	241,550

第 13 章 保 健 衛 生

81. 医療施設の状況

年末現在

年次	病院		一般診療所			歯科 診療所	保健所	助産所	薬局
	施設数	病床数	総数	有床	無床				
平成30年	3	536	103	1	102	67	1	1	45
令和元	3	536	103	1	102	66	1	1	46
2	3	536	104	1	103	68	1	1	46
3	3	536	106	1	105	69	1	1	46
4	3	536	109	—	109	66	1	1	42

資料 池田保健所

83. 感染症発生件数及び死亡数（感染症の予防）

単位：発生件数（件）・死亡数（人）

分類	感染症の名称	平成30年	
		発生	死亡
1類	エボラ出血熱	—	—
	クリミア・コンゴ出血熱	—	—
	痘そう	—	—
	南米出血熱	—	—
	ペスト	—	—
	マールブルグ病	—	—
	ラッサ熱	—	—
2類	急性灰白髄炎（ポリオ）	—	—
	結核	28	6
	ジフテリア	—	—
	重症急性呼吸器症候群	—	—
3類	コレラ	—	—
	細菌性赤痢	—	—
	腸管出血性大腸菌感染症	8	—
	腸チフス	—	—
	パラチフス	—	—
合計		36	6

資料 池田保健所

84. 主要死因

単位：人

年次	総数			悪性新生物		心疾患		脳血管疾患		肺炎気管支炎	
	計	男	女	男	女	男	女	男	女	男	女
平成30年	943	504	439	162	94	71	80	33	31	49	13
令和元	974	485	489	177	109	67	81	33	29	46	24
2	1,027	534	493	178	122	83	80	36	27	40	20
3	1,012	500	512	147	133	61	72	36	47	30	18
4	1,122	582	540	157	129	108	85	36	38	29	13

資料 人口動態調査

82. 医療従事状況（従業地）

単位：人

年末現在

年次	総数	医師	歯科 医師	薬剤師	保健師	助産師	看護師 准看護師	歯科 衛生士	歯科 技工士
平成 26 年	602	265	90	247	[-]	[-]	[-]	[-]	[-]
28	618	261	104	253	[-]	[-]	[-]	[-]	[-]
30	625	259	96	270	[-]	[-]	[-]	[-]	[-]
令和 2	638	278	105	255	[-]	[-]	[-]	[-]	[-]

資料 大阪府主要健康福祉データ 池田保健所

隔年調査 [-] はデータなし

及び感染症の患者に対する医療に関する法律)

令和元年		2		3		4	
発生	死亡	発生	死亡	発生	死亡	発生	死亡
-	-	-	-	-	-	-	-
-	-	-	-	-	-	-	-
-	-	-	-	-	-	-	-
-	-	-	-	-	-	-	-
-	-	-	-	-	-	-	-
-	-	-	-	-	-	-	-
-	-	-	-	-	-	-	-
35	-	35	2	6	-	5	-
-	-	-	-	-	-	-	-
-	-	-	-	-	-	-	-
6	-	4	-	-	-	1	-
-	-	-	-	-	-	-	-
-	-	-	-	-	-	-	-
41	-	39	2	6	-	6	-

別 死 亡 者 数

不慮の事故		老 衰		自 殺		糖 尿 病		肝 疾 患		高 血 圧 性 疾 患		そ の 他	
男	女	男	女	男	女	男	女	男	女	男	女	男	女
12	10	22	63	9	5	7	8	2	6	3	8	134	121
15	9	27	87	8	5	2	4	7	1	2	3	101	137
16	11	27	77	6	4	5	7	6	4	3	5	134	136
11	14	39	78	9	5	4	3	7	7	1	5	155	130
8	15	43	111	6	5	9	4	11	2	3	2	172	136

85. 市立病院

単位：人

年 度	科 別													
	総 数	内 科	呼吸器内科	消化器内科	循環器内科	腎臓内科	脳神経内科	血液内科	糖尿病・内 分泌内科	小児科	外 科	呼吸器外科	消化器外科	脳神経外科
平成 30 年度	222,847	37,211	7,352	29,890	7,691	—	3,262	—	—	6,788	10,778	425	10,488	532
令和 元	227,628	38,218	7,353	30,160	7,975	—	3,345	—	—	6,522	10,110	482	10,819	585
2	207,974	36,499	6,736	27,006	7,963	—	3,216	—	—	5,194	9,385	617	10,669	603
3	209,472	35,032	7,049	27,755	8,616	—	3,786	—	—	5,654	9,964	759	11,196	634
4	207,683	8,289	7,495	27,521	9,015	5,343	3,849	8,255	11,743	5,547	800	780	11,476	632

資料 市立池田病院 経営企画課

86. 市立病院

単位：人

年 度	科 別													
	総 数	内 科	呼吸器内科	消化器内科	循環器内科	腎臓内科	脳神経内科	血液内科	糖尿病・内 分泌内科	小児科	外 科	呼吸器外科	消化器外科	脳神経外科
平成 30 年度	120,528	26,803	13,612	18,151	7,269	—	4,384	—	—	3,216	2,048	667	13,440	—
令和 元	121,880	29,998	11,673	19,174	6,884	—	3,939	—	—	2,813	2,141	627	13,026	—
2	108,420	27,082	12,197	15,029	6,174	—	2,460	—	—	1,800	1,746	567	11,363	—
3	102,526	24,551	10,763	13,795	7,199	—	2,235	—	—	1,959	1,788	698	11,131	—
4	100,935	4,054	9,708	15,645	5,638	3,707	2,803	11,051	4,352	1,981	4	596	12,331	—

資料 市立池田病院 経営企画課

87. 市立病院外来患者保険種別

年 度	総 数	健 保	国 保	後 期 高 齢 者	医 療 保 護	労 災	そ の 他
平成30年度	222,847	73,993	60,344	77,959	4,549	738	5,264
令和元	227,628	75,784	60,058	81,256	4,548	845	5,137
2	207,974	68,904	53,376	74,328	4,115	792	6,459
3	209,472	70,047	52,756	75,930	4,155	895	5,689
4	207,683	69,339	49,574	79,270	3,751	568	5,181

資料 市立池田病院 経営企画課

外 来 患 者 数

科 別												
乳腺・ 内分泌外科	整形外科	形成外科	皮膚科	泌尿器科	産婦人科	眼 科	耳 鼻 いんこう科	リハビリテ- ション科	放 射 線 科	放射線 治療科	麻 酔 科	歯科・歯科 口腔外科
—	10,694	5,759	12,856	17,173	10,747	10,245	9,430	2,108	7,059	—	7,294	15,065
—	11,756	6,045	12,567	15,551	11,130	11,125	9,672	2,345	8,401	—	7,760	15,706
—	11,275	5,212	9,145	14,418	11,732	9,691	7,382	2,527	7,901	—	6,720	14,083
—	11,114	4,659	7,832	15,396	13,602	8,945	7,620	2,646	7,029	—	7,549	12,635
8,858	10,910	6,067	7,112	14,792	13,696	7,117	8,521	2,768	3,236	5,314	5,517	13,030

入 院 患 者 数

科 別												
乳腺・ 内分泌外科	整形外科	形成外科	皮膚科	泌尿器科	産婦人科	眼 科	耳 鼻 いんこう科	リハビリテ- ション科	放 射 線 科	放射線 治療科	麻 酔 科	歯科・歯科 口腔外科
—	10,159	1,360	1,973	5,700	3,938	3,099	3,337	—	—	—	—	1,372
—	10,627	1,132	1,686	5,854	4,857	3,242	2,667	—	—	—	26	1,514
—	10,795	1,034	1,728	5,993	4,991	1,862	2,214	—	—	—	2	1,383
—	10,305	743	1,258	6,582	5,046	1,215	1,547	—	—	—	30	1,681
1,756	8,638	1,097	1,361	5,859	5,368	1,276	2,360	—	—	—	—	1,350

88. 市立病院入院患者保険種別

年 度	総 数	健 保	国 保	後 期 高 齢 者	医 療 保 護	労 災	そ の 他
平成30年度	120,528	22,234	28,333	63,338	4,112	306	2,205
令和元	121,880	23,677	27,882	64,363	3,604	307	2,047
2	108,420	19,191	24,888	56,568	2,393	143	5,237
3	102,526	20,629	23,437	52,621	2,575	327	2,937
4	100,935	20,983	21,506	53,260	2,631	41	2,514

資料 市立池田病院 経営企画課

89. 休日急病診療所利用状況

単位：人

年 度	患 者 数				市 内	市 外
	総 数	内科(一般診療)	小 児 科	歯 科		
平成 30 年度	3,688	2,199 (8)	1,268	221	2,972	716
令和 元	3,648	2,043 (4)	1,359	246	2,992	656
2	1,123	700 (1)	267	156	908	215
3	1,761	1,219 (1)	429	113	1,479	282
4	3,069	2,271 (3)	694	104	2,759	310

資料 子ども・健康部 休日急病診療所

一般診療：主治医がいない要介護認定申請者を対象に、休日急病診療所で診察を行い「主治医意見書」を作成した数（再掲）

91. 国民健康保

単位：件数(件)・金額(千円)

年 度	療 養 諸 費 (費 用 額)						総 数	
	総 数		一 般		退 職		総 数	
	件 数	金 額	件 数	金 額	件 数	金 額	件 数	金 額
平成 30 年度	362,252	8,195,769	360,857	8,155,452	1,395	40,317	26,319	895,539
令和 元	352,349	8,198,805	352,174	8,190,274	175	8,531	27,076	913,113
2	316,919	7,708,019	316,914	7,707,974	5	45	26,734	888,022
3	336,275	8,243,769	336,274	8,243,732	1	37	27,854	973,601
4	333,395	7,934,777	333,395	7,934,777	—	—	27,456	921,664

資料 福祉部 国保・年金課

※傷病手当金は、令和2年度より新設

92. 予 防 接 種

単位：人

年 度	総 数	4 種混合	ジフテリア・破傷風 2 期	B C G	単独不活化ポリオ	日本脳炎
平成 30 年度	33,655	3,072	690	758	15	3,925
令和 元	32,720	3,067	671	742	8	3,529
2	40,286	3,051	765	734	8	3,466
3	35,541	2,899	763	714	1	2,114
4	39,055	2,827	681	717	1	3,560

資料 子ども・健康部 健康増進課

※平成28年10月B型肝炎、令和2年10月ロタウイルスの定期接種開始。

※4種混合からB型肝炎までは延べ人数、ロタウイルスは実人数。

90. 国民健康保険加入状況

単位：世帯・人

年度末現在

年 度	被 保 険 者		被保険者資格取得者		被保険者資格喪失者	
	世 帯	人 員	世 帯	人 員	世 帯	人 員
平成 30 年度	13,918	21,531	—	3,588	—	4,584
令和 元	13,549	20,665	—	3,759	—	4,562
2	13,376	20,105	—	3,686	—	3,984
3	13,275	19,720	—	3,548	—	4,151
4	12,875	18,808	—	3,659	—	4,767

資料 福祉部 国保・年金課

被保険者資格取得者、被保険者資格喪失者の世帯数は計数していない。

険 給 付 状 況

そ の 他 の 保 険 給 付											
出産育児一時金		葬 祭 費		精神・結核医療給付金		移 送 費		高額療養費		傷病手当金	
件 数	金 額	件 数	金 額	件 数	金 額	件 数	金 額	件 数	金 額	件 数	金 額
58	24,996	114	5,620	12,180	15,736	1	11	13,966	849,176	—	—
68	28,414	121	6,050	12,406	16,032	—	—	14,481	862,617	—	—
63	26,105	138	6,900	12,586	16,046	—	—	13,942	838,519	5	452
43	18,084	117	5,850	13,142	17,058	3	79	14,533	931,691	16	839
53	22,186	112	5,600	13,545	16,921	—	—	13,673	875,079	73	1,878

実 施 状 況

麻疹・風疹 混合	インフルエンザ (高齢者等対象)	子宮頸がん 予防	ヒ ブ	小児用 肺炎球菌	水 痘	高齢者 肺炎球菌	B型肝炎	ロタ ウイルス
1,631	12,046	11	3,022	3,043	1,592	1,664	2,186	—
1,545	12,937	23	2,902	2,989	1,524	577	2,206	—
1,620	19,717	186	3,053	3,004	1,578	557	2,176	371
1,507	16,328	556	2,886	2,880	1,409	576	2,130	778
1,501	18,187	1,400	2,772	2,793	1,413	454	2,069	680

93. し尿・浄化槽処理状況

単位：件数（件）・収集量（キログラム）

年 度	し 尿				浄 化 槽	
	定期収集 件 数	臨時収集 件 数	公共収集 件 数	収 集 量	清 掃 件 数	汚泥収集量
平成 30 年度	44	317	4	382	64	163
令和 元	37	350	4	384	57	130
2	37	344	4	397	55	136
3	35	466	4	697	60	110
4	34	547	4	807	60	122

資料 まちづくり環境部 業務センター

94. ごみ処理状況

年 度	収集世帯 (世帯)	収集人口 (人)	排 出 量 (t)			処 理 量 (t)			焼却灰 (t)
			総 数	収集分	持込分	焼 却	有価物	埋 立	
平成 30 年度	48,407	130,607	30,892	18,900	11,992	28,315	2,300	277	4,365
令和 元	48,757	103,600	30,683	19,174	11,509	28,066	2,406	211	4,325
2	49,202	103,621	30,002	19,720	10,282	27,071	2,655	276	3,954
3	49,469	103,336	30,055	19,902	10,153	27,102	2,732	221	3,982
4	49,723	103,064	29,216	19,128	10,088	26,245	2,748	223	3,863

資料 まちづくり環境部 業務センター

95. 火葬場使用状況

単位：人

年 度	総 数	大 人	小 人	死 産 児
平成 30 年度	1,051	1,040	—	11
令和 元	1,075	1,061	1	13
2	1,130	1,121	1	8
3	1,169	1,156	2	11
4	1,287	1,265	4	18

資料 市民活動部 総合窓口課

第14章 社 会 保 障

96. 生活保護

単位：人

年 度	保 護 実 数		生 活 扶 助	住 宅 扶 助	教 育 扶 助
	世 帯	人 員			
平成 30 年度	7,729	9,404	8,552	8,506	368
令和 元	7,978	9,770	8,853	8,741	380
2	7,838	9,436	8,516	8,467	317
3	7,970	9,406	8,411	8,381	275
4	8,019	9,467	8,539	8,500	300

資料 福祉部 生活福祉課
生活保護費支給人員は年間延人員

97. 生活保護

単位：千円

年 度	総 額	生活扶助費	施設事務費	住宅扶助費	教育扶助費	医療扶助費
平成 30 年度	1,583,830	474,985	11,190	250,880	3,564	822,583
令和 元	1,586,767	476,821	13,579	258,328	3,017	814,320
2	1,463,097	447,866	11,343	253,364	2,662	728,935
3	1,530,102	448,487	12,714	257,550	2,265	786,199
4	1,505,149	456,635	12,889	259,389	1,844	754,825

資料 福祉部 生活福祉課
進学準備給付金は平成 30 年度より新設

98. 国民年金

単位：人

年 度	被 保 険 者 数			
	総 数	強制(A)	任 意	3 号
平成 30 年度	21,036	12,641	243	8,152
令和 元	20,765	12,548	226	7,991
2	20,621	12,636	225	7,760
3	20,421	12,614	200	7,607
4	19,784	12,316	201	7,267

資料 福祉部 国保・年金課

費 支 給 人 員

医 療 扶 助			葬 祭 扶 助 (件)	出 産 扶 助 (件)	生 業 扶 助 (件)	介 護 扶 助
総 数	入 院	通 院				
8,257	523	7,734	7	—	196	1,536
8,429	493	7,936	9	—	222	1,585
7,963	463	7,500	3	—	220	1,596
7,866	418	7,448	13	—	147	1,770
7,947	403	7,544	10	—	113	1,715

費 支 給 状 況

葬祭扶助費	生業扶助費	介護扶助費	就労自立給付金	進学準備給付金	委託事務費
1,123	3,657	15,205	43	600	—
1,129	2,942	16,100	333	200	—
252	2,837	15,511	126	200	—
1,389	1,594	18,839	151	700	214
1,261	1,506	16,338	276	100	87

加 入 状 況

免 除 状 況			
総数(E)	法定免除	申請免除	免除率(%) (E/A)
5,255	782	4,473	41.6
5,566	804	4,762	44.4
5,791	812	4,979	45.8
5,944	826	5,118	47.1
5,790	853	4,937	47.0

99. 市 内 保 育

単位：人

年 度	職 員					
	総 数	所 長	保 育 士	看 護 師	栄 養 士	調 理 師
市 立						
平成 30 年度	141	5	111	4	1	—
令和 元	131	4	98	5	1	—
2	129	4	95	5	1	—
3	118	3	91	5	2	—
4	124	4	95	5	2	—
古江保育所	18	1	15	1	—	—
なかよしこども園	44	1	38	2	—	—
ひかりこども園	43	1	37	2	—	—
幼児保育課	19	1	5	—	2	—
私 立						
平成 30 年度	431	17	344	9	15	25
令和 元	532	20	422	12	19	32
2	571	20	462	13	19	33
3	565	20	455	13	20	36
4	634	23	498	14	24	26
荘園保育園	17	1	14	—	1	1
ふしお台保育園	17	1	13	—	1	—
細河保育園	22	1	16	—	1	—
中央保育園	33	1	27	—	3	1
はたの保育園	29	1	23	—	1	2
住吉保育園	29	1	24	1	1	2
緑丘保育園	41	1	35	1	1	1
こうせい保育園	13	1	10	1	—	—
きらきら保育園	13	1	8	—	1	1
わくわく保育園	16	1	12	—	2	—
五月丘こども園	36	1	30	1	2	1
宣真認定こども園	43	1	40	1	—	—
ひめむろこども園	42	1	33	1	1	3
さつきこども園	44	1	32	—	1	3
てんじんこども園	38	1	31	1	1	3
石橋文化幼稚園	32	1	23	1	—	—
亀之森幼稚園・かめのもり 乳 児 園	63	1	49	2	2	4
池田旭丘幼稚園・いけだあ さひがおか乳児園	50	1	38	1	2	—
ぞうさん保育園	12	1	9	1	1	—
石橋文化保育園	16	1	10	1	—	3
スクルドエンジェル保育園	11	1	8	—	1	1
池 田 駅 前 園	10	1	7	1	1	—
うおんぱつと保育園	10	1	7	1	1	—
ヤクルトひよっこ 保 育 園 池 田	7	1	6	—	—	—

資料 子ども・健康部 幼児保育課

100. 児 童 発 達 支 援

単位：人

年 度	職 員 数					
	総 数	施 設 長	保 育 士	児 童 指 導 員	機 能 指 導 員	営 繕
平成 30 年度	21	1	16	2	2	1
令和 元	19	1	14	2	2	—
2	22	1	17	2	2	—
3	23	1	18	2	2	—
4	24	1	18	3	2	—

資料 子ども・健康部 発達支援課

所の状況

4月1日現在

営 繕	数		定 員	入 所 児 童 数		
	用務員他	事務員他		総 数	3歳未満	3歳以上
2	1	17	450	459	177	282
2	1	20	406	374	132	242
2	—	22	406	375	113	262
—	—	17	346	371	122	249
—	—	18	378	352	107	245
—	—	1	53	53	19	34
—	—	3	150	148	45	103
—	—	3	175	151	43	108
—	—	11	—	—	—	—
—	9	14	1,190	1,255	612	643
—	9	18	1,334	1,438	658	780
—	3	21	1,399	1,584	693	891
—	2	18	1,478	1,672	718	954
3	15	31	2,318	2,324	717	1,621
—	—	—	58	59	28	31
1	—	1	60	73	30	43
2	1	1	60	77	32	45
—	—	1	90	105	45	60
—	1	1	90	84	27	57
—	—	—	70	75	32	43
—	1	1	110	105	37	68
—	—	1	30	30	30	—
—	—	2	20	20	20	—
—	—	1	39	39	39	—
—	1	—	127	124	47	77
—	—	1	280	287	47	240
—	2	1	120	127	49	78
—	6	1	135	126	45	81
—	—	1	145	130	56	74
—	1	6	210	249	—	249
—	2	3	306	288	30	258
—	—	8	280	260	43	217
—	—	—	16	—	16	—
—	—	1	19	22	22	—
—	—	—	19	19	19	—
—	—	—	15	15	15	—
—	—	—	19	10	8	—

センターの状況

4月1日現在

定 員	年 齢 別 児 童 数					
	総 数	1 歳	2 歳	3 歳	4 歳	5 歳
30	35	1	13	10	6	5
30	22	—	11	7	2	2
39	32	5	13	9	4	1
58	37	3	17	12	4	1
64	45	2	22	13	6	2

101. 共同募金実績額

単位：千円

年 度	目 標 額	実 績 額						達 成 率 (%)
		総 額	戸別・法人	街 頭	バ ッ ジ	学 校	そ の 他	
平成 30 年度	3,869	3,216	2,296	360	222	260	78	83.1
令和 元	3,892	3,126	2,225	389	224	216	72	80.3
2	3,782	2,788	2,007	240	199	220	122	73.7
3	3,467	2,554	1,835	213	185	190	131	73.6
4	3,125	2,498	1,860	195	195	153	95	79.9

資料 池田市社会福祉協議会

102. 日赤社資募集実績額

単位：千円

年 度	目 標 額	実 績 額	達 成 率 (%)
平成 30 年度	6,681	2,947	44.1
令和 元	6,681	3,200	47.9
2	6,681	4,425	66.2
3	6,264	4,104	65.5
4	6,264	4,592	73.3

資料 福祉部 高齢・福祉総務課

103. 歳末たすけあい募金実績額

単位：千円

年 度	目 標 額	実 績 額	達 成 率 (%)
平成 30 年度	3,000	2,596	86.5
令和 元	2,600	2,815	108.3
2	2,500	3,214	128.6
3	2,300	2,518	109.5
4	2,500	2,262	90.5

資料 福祉部 高齢・福祉総務課

104. 身体障がい者（児）の状況

単位：人

年度末現在

年 度	総 数	視覚障がい	聴覚障がい	音声言語 機能障がい	肢体不自由	内部障がい	免疫機能 障がい
平成 30 年度	3,227	203	224	40	1,708	1,033	19
令和 元	3,178	203	226	41	1,653	1,037	18
2	3,150	210	231	40	1,609	1,042	18
3	3,071	199	231	40	1,541	1,041	19
4	3,052	202	237	42	1,504	1,050	17

資料 福祉部 障がい福祉課

105. 知的障がい者（児）の状況

単位：人

年度末現在

年 度	総 数	重 度	中 度	軽 度
平成 30 年度	737	325	148	264
令和 元	742	321	143	278
2	758	325	141	292
3	780	323	147	310
4	813	333	149	331

資料 福祉部 障がい福祉課

106. 精神障がい者（児）の状況

単位：人

年度末現在

年 度	総 数	1 級	2 級	3 級
平成 30 年度	907	46	600	261
令和 元	1,014	48	624	342
2	1,116	59	651	406
3	1,111	60	642	409
4	1,215	57	695	463

資料 福祉部 障がい福祉課

107. 市立くすのき学園の状況

単位：人

年度末現在

年 度	定員	通 所 人 員									
		総数	男女別		年 齢 別				障がい程度別		
			男	女	18～ 19歳	20～ 29歳	30～ 39歳	40歳 以上	重度	中度	軽度
平成 30 年度	33	30	25	5	1	25	4	—	25	5	—
令和 元	45	37	29	8	3	25	9	—	33	4	—
2	45	41	33	8	5	26	10	—	39	2	—
3	45	42	31	11	2	25	15	—	39	2	1
4	50	48	35	13	5	27	15	1	44	3	1

資料 福祉部 障がい福祉課

108. 養護老人ホームの状況

単位：人

年度末現在

年 度	総 数			60歳 ～69歳	70歳 ～74歳	75歳 ～79歳	80歳 ～84歳	85歳以上
	計	男	女					
平成 30 年度	16	6	10	-	-	4	6	6
令和 元	16	8	8	1	1	2	7	5
2	13	6	7	1	-	1	5	6
3	12	5	7	1	-	1	3	7
4	9	5	4	-	1	-	3	5

資料 福祉部 高齢・福祉総務課

109. 軽費老人ホームの状況

単位：人

年度末現在

年 度	総 数			60歳 ～69歳	70歳 ～74歳	75歳 ～79歳	80歳 ～84歳	85歳以上
	計	男	女					
平成 30 年度	49	18	31	2	6	11	14	16
令和 元	50	19	31	2	4	11	13	20
2	50	20	30	-	2	12	11	25
3	50	21	29	1	2	11	11	25
4	48	20	28	2	6	7	12	21

資料 万寿荘

110. 特別養護老人ホームの状況

単位：人

年度末現在

年 度	総 数			60歳 ～69歳	70歳 ～74歳	75歳 ～79歳	80歳 ～84歳	85歳以上
	計	男	女					
平成 30 年度	389	67	322	5	13	30	62	279
令和 元	417	78	339	4	12	31	72	298
2	404	73	331	3	11	33	64	293
3	413	68	345	5	11	20	77	300
4	413	70	343	3	10	21	82	297

資料 ハートフルふしお、古江台ホール、ほほえみの園、ポプラ、ハートフルこうだ、オレンジ池田
ハートフルふしお紅葉館

111. 敬老会館の利用状況

単位：人

年度末現在

年 度	開 館 日 数	利 用 者 数		
		個 人	団 体	計
平成 30 年度	292	50,198	19,085	69,283
令和 元	264	43,867	17,045	60,912
2	182	4,814	8,870	13,684
3	242	5,319	9,707	15,026
4	294	8,095	15,923	24,018

資料 福祉部 高齢・福祉総務課

第 15 章 文 教

112. 幼稚園
112-1. 幼稚園

年 度	園 数		学 級 数		教員数 (人)		職員数 (人)	
	市 立	私 立	市 立	私 立	市 立	私 立	市 立	私 立
平成 30 年度	4	5	13	29	26	61	—	19
令和 元	2	5	5	29	19	58	—	20
2	2	5	6	29	19	66	—	23
3	2	5	10	28	24	82	6	24
4	2	5	10	29	21	65	7	26

資料 大阪の学校統計

112-2. 幼保連携型認定

年 度	園 数		学 級 数		教員数 (人)		職員数 (人)	
	市 立	私 立	市 立	私 立	市 立	私 立	市 立	私 立
平成 30 年度	—	5	—	39	—	132	—	22
令和 元	2	5	14	39	34	137	16	19
2	2	6	14	42	72	179	3	21
3	2	6	13	42	107	208	16	22
4	2	7	12	41	82	194	16	23

資料 大阪の学校統計

113. 小 学 校

年 度	学校数	学級数	教 員 数 (人)					
			総 数	本 務 者		兼 務 者		
				男	女	男	女	
総 数								
平成 30 年度	10	235	344	126	199	7	12	
令和 元	10	238	349	133	202	5	9	
2	10	241	351	137	197	4	13	
3	10	245	356	139	203	4	10	
4	10	249	344	137	207	2	14	
国 立								
平成 30 年度	1	18	33	16	11	1	5	
令和 元	1	18	33	18	9	3	3	
2	1	18	34	17	11	3	3	
3	1	18	33	18	10	1	4	
4	1	18	28	17	11	1	4	
市 立								
平成 30 年度	9	217	311	110	188	6	7	
令和 元	9	220	316	115	193	2	6	
2	9	223	317	120	186	1	10	
3	9	227	323	121	193	3	6	
4	9	231	316	120	196	1	10	

資料 大阪の学校統計

等の概況

の概況

5月1日現在

総数	園児数(人)					
	3歳		4歳		5歳	
	市立	私立	市立	私立	市立	私立
1,048	—	250	132	242	170	254
885	—	217	63	278	83	244
902	—	268	56	233	72	273
916	62	224	55	271	63	241
939	70	247	66	231	58	267

こども園の概況

5月1日現在

総数(人)	園児数(人)					
	0歳児	1歳児	2歳児	3歳児	4歳児	5歳児
1,120	32	92	103	309	294	290
1,507	47	115	144	377	424	400
1,613	53	133	163	400	419	445
1,591	52	133	169	376	438	423
1,673	57	153	192	387	428	456

の概況

5月1日現在

職員数(人)	学校医等(人)	児童数(人)						
		総数	1年	2年	3年	4年	5年	6年
33	59	5,553	878	959	941	904	952	919
36	59	5,552	895	882	957	950	909	959
41	60	5,444	854	905	882	955	941	907
43	60	5,461	895	865	912	887	960	942
44	60	5,382	848	905	869	919	884	957
1	4	609	99	101	100	102	101	106
1	4	609	100	99	105	102	101	102
1	4	608	100	98	103	106	100	101
1	4	604	100	100	97	103	106	98
1	4	607	100	100	102	96	103	106
32	55	4,944	779	858	841	802	851	813
35	55	4,943	795	783	852	848	808	857
40	56	4,836	754	807	779	849	841	806
42	56	4,857	795	765	815	784	854	844
43	56	4,775	748	805	767	823	781	851

114. 中 学 校

年 度	学校数	学級数	教 員 数 (人)					
			総 数	本 務 者		兼 務 者		
				男	女	男	女	
総 数								
平成 30 年度	5	92	197	101	81	10	5	
令和 元 年	5	94	195	105	78	8	4	
2	5	99	200	112	78	8	2	
3	5	100	194	113	81	5	6	
4	5	102	196	113	83	6	5	
国 立								
平成 30 年度	1	12	30	13	9	7	1	
令和 元 年	1	12	30	13	9	6	2	
2	1	12	28	11	11	5	1	
3	1	12	22	13	9	3	3	
4	1	12	22	13	9	4	3	
市 立								
平成 30 年度	4	80	167	88	72	3	4	
令和 元 年	4	82	165	92	69	2	2	
2	4	87	172	101	67	3	1	
3	4	88	172	100	72	2	3	
4	4	90	174	100	74	2	2	

資料 大阪の学校統計

115. 義 務 教 育 学 校

年 度	学校数	学級数	教 員 数 (人)				職員数 (人)	学校医等 (人)	
			総 数	本 務 者		兼 務 者			
				男	女	男			女
令和 2 年度	1	29	54	24	28	-	2	7	9
3	1	29	57	24	32	-	1	5	10
4	1	30	57	23	34	-	2	6	10

資料 大阪の学校統計

116. 高 等 学 校

年 度	学校数	教 員 数 (人)				
		総 数	本 務 者		兼 務 者	
			男	女	男	女
総 数						
平成 30 年度	4	300	132	96	36	36
令和 元 年	4	298	130	102	32	34
令和 2	4	286	126	99	25	36
3	4	292	131	96	26	39
4	4	225	130	95	33	38
府 立						
平成 30 年度	3	230	109	75	30	16
令和 元 年	3	224	106	80	24	14
2	3	207	100	77	18	12
3	3	207	107	74	14	12
4	3	172	103	69	26	11
私 立						
平成 30 年度	1	70	24	22	8	20
令和 元 年	1	74	24	22	8	20
2	1	79	26	22	7	24
3	1	85	24	22	12	27
4	1	53	27	26	7	27

資料 大阪の学校統計

大阪教育大学附属高等学校池田校舎は含まない。

の 概 況

5月1日現在

職員数 (人)	学校医等 (人)	生徒数 (人)			
		総数	1年	2年	3年
12	29	2,726	842	917	967
13	29	2,642	878	848	916
19	29	2,661	934	880	847
16	29	2,715	892	939	884
15	29	2,749	927	887	935
—	3	464	143	161	160
—	3	449	144	144	161
—	3	433	144	145	144
—	3	432	144	144	144
—	3	432	144	145	143
12	26	2,262	699	756	807
13	26	2,193	734	704	755
19	26	2,228	790	735	703
16	26	2,283	748	795	740
15	26	2,317	783	742	792

の 概 況

5月1日現在

総数 (人)	児童生徒数 (人)								
	1学年	2学年	3学年	4学年	5学年	6学年	7学年	8学年	9学年
478	51	52	60	51	52	41	56	63	52
487	52	50	53	63	53	53	42	57	64
465	35	50	51	53	64	55	54	45	58

の 概 況

5月1日現在

職員数 (人)	学校医等 (人)	生徒数 (人)			
		総数	1年	2年	3年
35	14	3,441	1,149	1,148	1,144
36	14	3,368	1,148	1,107	1,113
39	14	3,450	1,259	1,110	1,081
39	12	3,386	1,095	1,214	1,077
38	12	3,409	1,149	1,077	1,183
...	...	2,675	884	908	883
...	...	2,583	849	853	881
...	...	2,504	847	822	835
...	...	2,385	768	821	796
...	...	2,355	792	761	802
...	...	766	265	240	261
...	...	785	299	254	232
...	...	946	412	288	246
...	...	1,001	327	393	281
...	...	1,054	357	316	381

117. 各種学校

単位：人

年 度	学 校 数	課 程 数	教 員 数 (人)				
			総 数	本 務 者		兼 務 者	
				男	女	男	女
平成 30 年度	—	—	—	—	—	—	—
令和 元	—	—	—	—	—	—	—
2	—	—	—	—	—	—	—
3	1	1	12	2	3	2	5
4	1	1	12	2	3	2	5

資料 大阪の学校統計

118. 中学校・義務教育

単位：人

年 度	総 数			進 学		
	計	男	女	計	男	女
平成 30 年度	971	487	484	963	483	480
令和 元	1,029	514	515	1,026	512	514
2	980	494	486	977	494	483
3	901	480	421	892	475	417
4	949	471	478	944	467	477

資料 大阪の学校統計

119. 高等学校

単位：人

年 度	総 数			進 学		
	計	男	女	計	男	女
平成 30 年度	1,279	474	805	621	195	426
令和 元	1,139	442	697	574	213	361
2	1,106	403	703	639	219	420
3	1,066	400	666	567	217	350
4	1,068	403	665	745	299	446

資料 大阪の学校統計

の 概 況

5月1日現在

職 員 数 (人)	生 徒 数 (人)					
	総 数			修業年限1年 未満の課程	修業年限1年 以上の課程	
	総 数	男	女			
—	—	—	—	—	—	—
—	—	—	—	—	—	—
—	—	—	—	—	—	—
3	38	8	30	—	—	38
5	77	19	58	—	—	77

学校卒業生の進路

5月1日現在

専修学校等入学			就 職			そ の 他		
計	男	女	計	男	女	計	男	女
3	1	2	1	—	1	4	3	1
—	—	—	—	—	—	3	2	1
—	—	—	—	—	—	3	—	3
—	—	—	2	1	1	7	4	3
1	1	—	—	—	—	4	3	1

卒業生の進路

5月1日現在

専修学校等入学			就 職 等			そ の 他		
計	男	女	計	男	女	計	男	女
343	122	221	233	126	107	82	31	51
243	74	169	161	68	93	161	87	74
218	59	159	178	85	93	71	40	31
241	71	170	163	62	101	95	50	45
143	29	114	142	67	75	38	8	30

120. 児 童 ・ 生 徒

単位：cm・kg

年 度	幼 稚 園		小 学							
	5 歳		6 歳		7 歳		8 歳		9	
	男	女	男	女	男	女	男	女	男	
身 長										
平成 30 年度	109.9	108.6	116.3	117.8	122.1	120.9	128.1	129.9	133.1	
令和 元	108.1	108.0	116.4	117.4	121.8	120.1	127.9	127.1	133.2	
2	109.5	108.9	116.9	116.0	122.9	121.9	128.6	127.5	134.3	
3	110.1	109.1	116.4	115.6	122.3	120.9	128.1	126.9	133.3	
4	111.3	109.1	116.2	115.8	122.6	121.9	127.8	127.3	133.1	
全 国 平 均	111.1	110.2	117.0	116.0	122.9	122.0	128.5	128.1	133.9	
体 重										
平成 30 年度	18.9	18.2	21.2	21.3	23.7	23.0	27.0	26.3	29.5	
令和 元	18.5	18.0	21.3	20.9	23.8	23.2	26.7	25.9	30.3	
2	18.5	18.2	21.5	21.1	24.4	23.5	27.5	27.0	30.8	
3	18.9	18.4	22.2	21.0	24.0	23.6	27.3	26.1	30.7	
4	19.8	18.7	21.4	20.9	24.3	23.6	27.2	26.5	31.3	
全 国 平 均	19.3	19.0	21.8	21.3	24.6	24.0	28.0	27.3	31.5	

資料 管理部 学務課 ※年齢は4月1日現在の満年齢

121. 児 童 ・ 生

単位：人

年 度	幼 稚 園					小 学	
	受検者数	視力1.0以上	視力0.7以上 1.0未満	視力0.3以上 0.7未満	視力0.3未満	受検者数	視力1.0以上
平成 30 年度	227	186	26	15	-	5,189	3,518
令和 元	148	91	41	15	1	5,180	3,475
2	132	97	30	5	-	5,089	3,246
3	168	87	64	15	2	5,111	3,358
4	189	99	73	13	4	3,743	2,472

資料 管理部 学務課 ※年齢は4月1日現在の満年齢

の 平 均 体 位

校					中 学 校					
歳	10 歳		11 歳		12 歳		13 歳		14 歳	
女	男	女	男	女	男	女	男	女	男	女
133.6	140.8	142.1	148.0	147.3	151.7	148.9	160.3	154.5	165.3	156.7
133.5	138.6	139.9	143.6	144.3	152.9	151.5	159.7	155.1	166.0	156.4
133.3	139.8	141.3	145.6	147.8	154.5	152.3	161.3	155.4	166.4	156.6
133.1	139.0	140.8	145.6	147.1	153.0	152.2	160.0	154.5	166.0	156.6
133.5	138.8	140.1	145.8	147.9	153.7	152.4	160.9	154.7	165.4	156.2
134.5	139.7	141.4	146.1	147.9	154.0	152.2	160.9	154.9	165.8	156.5
30.2	33.4	32.8	38.5	37.9	42.4	43.2	48.5	46.0	53.5	49.2
29.7	33.2	33.2	37.1	37.7	43.1	43.2	48.0	47.2	53.8	49.2
29.8	35.1	34.4	38.4	39.5	44.6	43.0	49.8	47.2	54.5	49.3
30.3	34.2	34.1	39.0	38.9	43.4	43.3	48.7	46.1	54.2	49.4
29.8	34.2	34.7	38.8	39.1	44.6	43.2	49.1	46.6	53.5	48.7
31.1	35.7	35.5	40.0	40.5	45.7	44.5	50.6	47.7	55.0	49.9

徒 の 視 力

学 校			中 学 校				
視力0.7以上 1.0未満	視力0.3以上 0.7未満	視力0.3未満	受検者数	視力1.0以上	視力0.7以上 1.0未満	視力0.3以上 0.7未満	視力0.3未満
686	744	241	2,408	1,119	452	614	223
716	761	227	2,335	1,193	393	560	189
755	806	282	2,347	983	511	618	235
741	730	282	2,399	1,139	448	618	194
565	539	167	2,420	1,075	520	616	209

122. 社会教育

単位：件数（件）・人数（人）

年 度	総 数		児 童 文 化 セ ン タ ー			
	件 数	人 数	計	団 体 利 用		個人利用
			人 数	件 数	人 数	人 数
平成 30 年度	6,017	258,696	90,862	140	3,238	87,624
令和 元	2,100	144,470	58,204	138	3,051	55,153
2	3,730	99,932	18,017	20	178	17,839
3	4,480	129,621	20,423	12	672	19,751
4	5,405	179,763	38,510	64	1,460	37,050
4 月	431	12,968	2,296	1	14	2,282
5	432	13,082	2,344	1	5	2,339
6	474	16,361	3,780	13	393	3,387
7	468	15,324	3,778	6	68	3,710
8	457	13,141	3,449	9	130	3,319
9	459	13,825	2,659	3	30	2,629
10	471	15,424	3,110	7	217	2,893
11	475	24,514	7,486	7	241	7,245
12	413	13,218	2,485	2	82	2,403
1	420	12,895	2,179	5	135	2,044
2	438	13,346	2,150	6	56	2,094
3	467	15,665	2,794	4	89	2,705
年 度	総合スポーツセンター		歴 史 民 俗 資 料 館			
	件 数	人 数	計	団 体 利 用		個人利用
			人 数	件 数	人 数	人 数
平成 30 年度	5,419	108,558	19,170	21	1,025	18,145
令和 元	1,544	30,247	20,203	21	1,018	19,185
2	3,464	57,074	2,702	3	57	2,645
3	4,121	68,026	15,132	18	532	14,600
4	4,902	89,378	18,555	28	720	17,835
4 月	400	7,150	1,596	1	8	1,588
5	394	6,872	1,383	3	49	1,334
6	415	7,908	1,443	3	108	1,335
7	422	7,513	1,254	4	32	1,222
8	414	6,449	1,114	-	-	1,114
9	418	7,172	1,195	4	74	1,121
10	425	8,110	1,169	3	29	1,140
11	423	8,119	5,052	5	153	4,899
12	376	7,050	674	-	-	674
1	383	7,010	1,103	1	57	1,046
2	397	7,456	1,286	4	210	1,076
3	435	8,569	1,286	-	-	1,286

資料 教育部 生涯学習推進室 社会教育課
地域教育課

施設利用状況

児 童 館				くれは音楽堂	
計	団 体 利 用		個人利用	件 数	人 数
人 数	件 数	人 数	人 数		
17,724	10	649	17,075	427	22,382
16,214	9	550	15,664	388	19,602
11,408	8	287	11,121	235	10,731
10,523	8	488	10,035	321	15,517
12,337	6	309	12,028	405	20,983
801	1	45	756	28	1,125
1,047	-	-	1,047	34	1,436
1,432	3	162	1,270	40	1,798
941	-	-	941	36	1,838
486	-	-	486	34	1,643
1,167	-	-	1,167	34	1,632
1,287	1	52	1,235	35	1,748
1,130	-	-	1,130	40	2,727
963	-	-	963	35	2,046
1,006	-	-	1,006	31	1,597
925	-	-	925	31	1,529
1,152	1	50	1,102	27	1,864

123. 図書館利用状況

123-1. 市立図書館

単位：人

年 度	総 数	一 般	学 生 ・ 生 徒 数			幼 児	蔵 書 数 (冊)	貸 出 冊 数 (冊)	開 館 日 数 (日)
			大 学 生	高 校 生	小 ・ 中 学 生				
平成 30 年度	116,907	86,715	1,562	3,692	19,780	5,158	353,626	320,514	205
令和 元	237,737	190,444	3,344	2,420	30,489	11,040	358,281	605,598	297
2	181,898	153,607	4,294	2,211	14,348	7,438	358,404	507,081	304
3	194,566	162,918	3,930	1,870	16,565	9,283	261,010	521,002	308
4	240,145	200,508	3,709	2,235	22,347	11,346	253,802	569,215	334

資料 教育部 図書館 平成 31 年 1 月から 4 月末休館し、同年 5 月サンシティ池田に移転

123-2. 中央公民館（図書コーナー）

単位：人

年 度	総 数	一 般	学 生 ・ 生 徒 数			幼 児	蔵 書 数 (冊)	貸 出 冊 数 (冊)	開 館 日 数 (日)
			大 学 生	高 校 生	小 ・ 中 学 生				
平成 30 年度	61,486	51,353	427	595	6,526	2,585	—	156,364	310

資料 教育部 図書館 平成 31 年 2 月末 閉鎖

123-3. 市立石橋図書館

単位：人

年 度	総 数	一 般	学 生 ・ 生 徒 数			幼 児	蔵 書 数 (冊)	貸 出 冊 数 (冊)	開 館 日 数 (日)
			大 学 生	高 校 生	小 ・ 中 学 生				
平成 30 年度	66,347	54,886	1,163	600	6,061	3,637	44,201	186,453	336
令和 元	60,139	51,006	937	555	4,665	2,976	41,825	161,123	322
2	45,028	39,340	849	355	2,609	1,875	43,096	123,197	305
3	33,868	29,136	480	219	2,409	1,624	140,552	95,496	238
4	71,482	60,484	1,638	684	5,817	2,859	151,801	227,363	346

資料 教育部 図書館

石橋プラザ（図書館分館）は令和 3 年 12 月 27 日閉館。翌年 4 月 1 日ツナガリエへ移転開館。

123-4. 池田文庫

単位：人

年 度	総 数	一 般	学 生 ・ 生 徒 数			蔵書数(冊) (雑誌含む)	閲覧冊数 (冊)	開館日数 (日)
			大学生	高校生 (予備校生含む)	小・中学生			
平成 30 年度	1,923	…	…	…	…	256,981	6,216	290
令和 元	2,108	…	…	…	…	260,251	6,877	285
2	443	…	…	…	…	265,092	1,824	241
3	674	…	…	…	…	271,666	2,913	244
4	1,522	…	…	…	…	276,816	5,055	289

資料 池田文庫

124. 中央公民館利用状況

単位：件数(件)・人数(人)

年 度	来館者総数		会議室A		会議室B		会議室AB		会議室C		制作室	
	件数	人数	件数	人数	件数	人数	件数	人数	件数	人数	件数	人数
平成 30 年度	2,294	72,181	209	6,836	245	2,775	126	6,263	402	4,627	335	3,180
令和 元	1,939	63,423	171	6,383	200	2,197	113	5,499	367	3,692	262	2,713
2	1,165	23,363	127	4,295	150	1,353	60	900	186	990	200	1,730
3	1,263	41,689	107	5,510	155	1,402	60	4,021	200	2,827	227	3,659
4	1,941	64,446	237	6,410	187	1,797	138	6,702	339	4,982	250	3,916

年 度	大ホール		調理実習室		和室・茶室		ギャラリーA		ギャラリーB		ギャラリーAB	
	件数	人数	件数	人数	件数	人数	件数	人数	件数	人数	件数	人数
平成 30 年度	666	19,485	122	1,811	156	2,690	16	5,181	3	1,747	14	17,586
令和 元	574	17,539	91	1,379	137	2,065	12	4,588	2	1,023	10	16,345
2	307	5,289	31	225	88	685	11	1,853	1	2	4	6,041
3	353	9,077	41	405	103	902	7	2,032	—	—	10	11,854
4	538	15,900	64	839	158	2,320	10	3,792	2	2,040	18	15,748

資料 教育部 中央公民館

125. コミュニティ活動施設利用状況

125-1. 池田市立コミュニティセンター

単位：件数（件）・人数（人）

年 度	総 数		大会議室		会議室		和 室		軽運動室	
	件 数	人 数	件 数	人 数	件 数	人 数	件 数	人 数	件 数	人 数
平成 30 年度	3,296	66,548	405	16,700	1,136	12,511	102	2,333	466	7,837
令和 元	3,146	48,186	421	14,471	1,128	6,520	105	610	417	5,466
2	2,057	20,845	306	5,006	544	2,416	138	577	427	5,329
3	2,516	29,529	474	9,011	471	2,449	107	529	602	7,308
4	478	6,087	112	2,208	100	502	26	98	88	1,091

年 度	休 養 室		料理実習室		講 習 室		学 習 室		託 児 室	
	件 数	人 数	件 数	人 数	件 数	人 数	件 数	人 数	件 数	人 数
平成 30 年度	481	11,034	116	2,173	479	10,850	—	193	111	2,917
令和 元	453	9,552	88	1,381	534	9,641	—	545	—	—
2	317	4,099	37	238	288	3,038	—	142	—	—
3	436	5,630	48	380	378	3,915	—	307	—	—
4	62	726	2	5	88	1,095	—	362	—	—

資料 市民活動部 コミュニティ推進課

125-2. 伏尾台コミュニティセンター第1会館

単位：件数（件）・人数（人）

年 度	総 数		大 集 会 室		小 会 議 室		文庫室・会議室		和 室 1・2		料理実習室	
	件 数	人 数	件 数	人 数	件 数	人 数	件 数	人 数	件 数	人 数	件 数	人 数
平成 30 年度	2,182	84,574	850	39,149	16	402	376	8,952	269	7,705	671	28,366
令和 元	2,030	74,937	760	33,896	15	484	302	6,180	293	7,648	660	26,729
2	1,171	38,869	566	21,778	2	10	129	1,492	128	1,514	346	14,075
3	1,475	52,334	691	26,976	7	330	153	2,175	157	3,323	467	19,530
4	1,738	48,337	756	31,394	4	440	212	2,966	261	3,481	505	10,056

資料 市民活動部 コミュニティ推進課

125-3. 伏尾台コミュニティセンター第2会館

単位：件数（件）・人数（人）

年 度	総 数		集 会 室		会 議 室		和 室	
	件 数	人 数	件 数	人 数	件 数	人 数	件 数	人 数
平成 30 年度	573	8,558	208	3,208	135	1,477	230	3,873
令和 元	462	6,787	201	2,786	95	1,045	166	2,956
2	233	2,853	112	1,489	47	519	74	845
3	266	3,847	135	2,208	73	757	58	882
4	326	4,071	162	2,507	92	965	72	599

資料 市民活動部 コミュニティ推進課

125-4. 細河コミュニティセンター

単位：件数（件）・人数（人）

年 度	総 数		多目的ホール		講 座 室		談話室 1・2		料理実習室	
	件 数	人 数	件 数	人 数	件 数	人 数	件 数	人 数	件 数	人 数
平成 30 年度	541	16,472	194	5,755	132	3,375	146	4,970	69	2,372
令和 元	950	38,493	285	10,995	219	7,711	314	13,654	132	6,133
2	204	2,970	140	2,217	54	593	8	112	2	48
3	189	3,593	123	2,829	36	436	28	306	2	22
4	414	6,876	241	4,980	80	1,250	81	512	12	134

資料 市民活動部 コミュニティ推進課

125-5. 共同利用施設

単位：人

年 度	総 数	学 習 室	保 育 室	大集会室	休 養 室	料理実習室	その他
平成 30 年度	426,876	30,098	91,957	226,380	61,084	16,836	521
令和 元	357,496	20,782	86,674	183,171	53,237	13,132	500
2	148,004	4,462	41,754	78,265	22,049	673	801
3	147,527	4,797	39,364	79,823	20,555	1,198	1,790
4	219,145	9,095	52,544	120,173	31,116	4,190	2,027
神 田 会 館	5,279	31	3,437	1,309	502	—	—
豊 島 南 会 館	319	—	113	206	—	—	—
住 吉 会 館	2,581	5	—	1,371	602	603	—
秦 野 会 館	9,189	445	3,065	5,034	571	—	74
呉 服 会 館	15,511	—	10,391	3,876	1,118	126	—
豊 島 北 会 館	3,564	7	1,474	1,547	536	—	—
早 苗 の 森 会 館	8,155	21	946	4,783	1,505	896	4
井 口 堂 北 会 館	20,000	358	1,412	14,708	2,544	841	137
神 田 北 会 館	6,530	23	2,039	3,240	1,228	—	—
宇 保 会 館	5,783	11	3,963	1,652	69	8	80
城 南 会 館	11,530	215	400	8,739	2,175	—	1
空 港 会 館	3,260	—	371	1,977	764	10	138
鉢 塚 会 館	2,868	157	186	2,413	59	53	—
五 月 丘 会 館	11,864	—	5,858	5,276	312	418	—
脇 塚 会 館	—	—	—	—	—	—	—
桃 園 会 館	3,447	45	753	2,616	—	33	—
上 池 田 会 館	6,019	15	43	5,753	208	—	—
旭 丘 会 館	4,309	—	2,979	560	770	—	—
渋 谷 会 館	9,491	1,020	1,046	4,326	2,203	896	—
南 畑 会 館	10,111	—	246	6,225	2,137	—	1,503
荘 園 会 館	4,731	84	1,535	3,089	6	—	17
花 園 会 館	143	25	—	70	48	—	—
石 橋 北 会 館	14,105	911	4,016	7,351	1,710	44	73
宮 之 原 会 館	78	—	—	—	78	—	—
中 之 嶋 会 館	42	—	—	42	—	—	—
河 原 島 会 館	402	—	—	402	—	—	—
姫 室 ・ 室 町 会 館	14,762	—	2,070	5,198	7,232	262	—
北 神 田 会 館	373	—	—	373	—	—	—
池 田 駅 前 北 会 館	22,966	2,607	3,627	13,438	3,294	—	—
池 田 駅 前 南 会 館	21,733	3,115	2,574	14,599	1,445	—	—

資料 市民活動部 コミュニティ推進課

脇塚会館は休館中。池田会館、石橋会館、天神会館、石橋駅前会館は閉館

125-6. 石橋会館

単位：人

年 度	総 数	大集会室	多目的ホール	小集会室	和 室	調理室
令和 2 年度	9,520	3,639	1,845	592	3,444	—
3	13,188	5,078	2,499	995	4,616	—
4	23,730	10,317	5,506	2,675	3,875	1,357

資料 市民活動部 コミュニティ推進課 平成 31 年 4 月 1 日よりオープン

125-7. 市民活動交流センター

単位：人

年 度	総 数	大会議室	多目的室 1	多目的室 2	多目的室 3	中会議室	小会議室 1	小会議室 2
令和 4 年度	18,269	7,138	5,058	984	573	2,147	1,143	1,226

資料 市民活動部 コミュニティ推進課 令和 3 年 6 月 1 日よりオープン

126. 人権文化交流センター利用状況

単位：人

年 度	総 数	ロビー 談話室	浴 室	憩の間	健 康 相談室	茶 室	機能回復 訓練室	料理 実習室	プレイ ルーム	カル チャー	図書室 兼資料	2階 会議室	3階 会議室	大集会室
平成 30 年度	21,380	8,975	663	2,174	71	138	43	252	1,342	643	154	395	55	6,475
令和 元	21,035	10,512	402	1,522	70	188	23	271	1,067	717	42	252	70	5,899
2	8,427	4,658	237	1,179	52	2	0	0	338	434	122	91	0	1,314
3	10,579	5,206	274	1,185	51	92	1,029	2	409	357	109	47	1	1,817
4	22,591	10,539	452	2,300	59	165	2,101	37	981	741	128	238	124	4,726

資料 市民活動部 人権文化交流センター

127. 市民文化会館利用状況

単位：件

年 度	総 数	大 ホール	小 ホール	コンベンシ ョンルーム	中 会 議 室	小会議 室 1	小会議 室 2	和 室	イベント スペース	スタジオ 関係
平成 30 年度	2,518	182	156	247	210	217	221	104	223	958
令和 元	2,311	170	158	224	195	218	218	98	214	816
2	981	64	63	89	118	94	93	30	69	361
3	1,175	112	109	42	35	22	157	51	123	524
4	1,905	169	146	175	200	147	203	85	141	639

資料 市民活動部 人権・文化国際課

128. 教育相談利用状況

単位：件

年 度	症 例 別 受 付 件 数							
	総 数	性格・行動	身 体	知能・学業 (特別教育相談を含む)	進路・適性	心理検査	言 語	その他
平成 30 年度	486	110	—	124	190	2	31	29
令和 元	464	95	1	130	187	—	36	15
2	408	95	—	45	218	—	43	7
3	475	117	—	8	318	—	28	4
4	434	129	1	6	271	—	25	2

資料 教育部 教育センター

129. カルチャープラザ利用状況

単位：件数(件)・人数(人)

年 度	総 数		多目的ホール		工 芸 室		和 室			
	時間数	人 数	時間数	人 数	時間数	人 数	時間数	人 数		
平成 30 年度	13,444	58,545	2,909	19,108	766	1,364	936	4,678		
令和 元	12,253	56,928	2,748	24,207	744	1,120	760	3,540		
2	8,119	28,951	1,812	10,342	530	712	316	987		
3	9,530	35,039	1,946	14,962	578	820	431	1,156		
4	11,328	43,149	2,310	19,608	730	1,130	641	1,834		
年 度	研 修 室		会 議 室		集 会 室		講 座 室		アゼリアキッチン	
	時間数	人 数	時間数	人 数	時間数	人 数	時間数	人 数	時間数	人 数
平成 30 年度	2,075	16,507	893	4,836	1,149	1,496	4,397	9,719	319	837
令和 元	1,791	11,724	902	4,184	815	1,063	4,132	10,263	361	827
2	789	4,656	484	2,015	673	1,204	3,346	8,756	169	279
3	1,055	5,196	601	1,731	949	1,498	3,794	9,280	176	396
4	1,101	5,829	614	1,941	1,036	1,658	4,726	10,692	170	457

資料 市民活力部 人権・文化国際課

130. ギャラリーいけだ利用状況

単位：件数（件）・人数（人）

年 度	総 数		市 主 催		貸ギャラリー		財団運営事業		開 館 日 数
	件 数	人 数	件 数	人 数	件 数	人 数	件 数	人 数	
平成 30 年度	48	20,590	2	482	36	16,489	10	3,619	288
令和 元	46	18,430	2	518	31	13,891	13	4,021	276
2	38	9,953	—	—	19	6,309	19	3,644	228
3	41	10,535	—	—	14	5,233	27	5,302	246
4	47	12,627	—	—	32	9,937	15	2,690	288

資料 市民活動部 人権・文化国際課

131. ダイバーシティセンター利用状況

単位：件

年 度	総 数	多目的スペース	会議室1・2	会議室1	会議室2	会議室3	会議室4
令和 4 年度	185	44	32	9	36	33	31

資料 市民活動部 人権・文化国際課 令和3年4月1日よりオープン

第16章 治安・災害

132. 犯 罪 発 生

単位：件

年 次	総 数		凶 悪										
			殺 人 1)		強				盗				
	殺 人				傷 人		不同意性交等		その他				
	発生	検挙	発生	検挙	発生	検挙	発生	検挙	発生	検挙	発生	検挙	
平成 30 年	719	180	—	—	—	—	—	—	1	—	—	1	1
令和 元	588	180	—	—	—	—	—	—	—	—	—	—	—
2	451	184	1	1	—	—	—	—	—	—	—	1	—
3	430	126	—	1	—	—	—	—	—	—	—	1	1
4	557	188	—	1	—	—	1	1	—	—	—	—	—
年 次	総 数		知 能 犯						風 俗				
			詐 欺		横 領		偽 造		背 任		賭 博		不同意わいせつ
	発生	検挙	発生	検挙	発生	検挙	発生	検挙	発生	検挙	発生	検挙	
平成 30 年	69	17	1	1	1	—	—	—	—	—	—	7	3
令和 元	61	21	1	—	—	—	—	—	—	—	—	6	7
2	37	9	1	3	2	2	1	1	—	—	—	1	2
3	50	4	3	1	1	2	—	—	—	—	—	4	3
4	48	10	1	—	1	—	—	—	—	—	—	12	7

資料 池田警察署 1) 嬰兒殺、未遂を含む。 2) わいせつ物陳列、わいせつ物頒布を含む。

注) 令和 5 年 7 月 13 日より罪名が強制性交等から不同意性交等に、強制わいせつが不同意わいせつに変更。

133. 刑 法 犯 少

単位：人

年 次	総 数	凶 悪 犯					粗	
		計	殺人 1)	強 盗	放 火	不同意性交等	計	暴 行
平成 30	19	—	—	—	—	—	4	1
令和 元	9	—	—	—	—	—	3	2
2	13	1	—	—	—	1	5	—
3	14	1	—	—	1	—	6	—
4	19	1	—	1	—	—	2	—

資料 池田警察署 1) 未遂を含む。

134. 特 別 法 犯

単位：人

年 次	総 数	軽犯罪法	酩酊者 規制法	競馬法	風 営 適性化法	売 春 防止法	児 童 福祉法	鉄砲刀剣 類所持等 取締法
平成 30 年	5	—	—	—	—	—	—	1
令和 元	12	3	—	—	—	—	—	—
2	14	—	—	—	—	—	—	1
3	10	—	—	—	—	—	—	—
4	3	1	—	—	—	—	—	—

資料 池田警察署

及 び 検 挙 状 況

犯				窃 盗		粗 暴		犯							
放 火		不同意性交等				暴 行		傷 害		脅 迫		恐 喝			
発生	検挙	発生	検挙	発生	検挙	発生	検挙	発生	検挙	発生	検挙	発生	検挙	発生	検挙
—	—	1	2	517	96	14	12	26	10	2	3	3	4		
—	—	—	1	407	105	13	7	18	19	2	2	1	1		
1	1	2	2	280	109	15	12	14	12	1	3	3	3		
3	2	3	1	280	67	8	6	18	13	2	1	—	—		
2	2	2	1	351	116	27	15	26	16	8	4	—	—		

犯		過 失 犯		そ の 他		公 務 執 行 妨 害		住 居 侵 入		盗 品		そ の 他	
公然わいせつ 2)		失 火		そ の 他									
発生	検挙	発生	検挙	発生	検挙	発生	検挙	発生	検挙	発生	検挙	発生	検挙
1	1	—	—	—	—	1	1	11	3	—	2	64	23
3	3	—	—	2	1	2	2	9	—	—	1	63	10
1	1	1	1	3	2	1	1	10	2	—	—	75	17
3	3	—	—	1	—	3	3	5	2	—	—	45	16
2	2	—	—	1	—	2	1	14	5	1	2	58	5

年 検 挙 状 況

暴 犯				窃 盗	知 能 犯				そ の 他
傷 害	脅 迫	恐 喝	そ の 他		計	詐 欺	横 領	そ の 他	
3	—	—	—	13	—	—	—	—	2
1	—	—	—	2	1	1	—	—	3
1	—	4	—	4	—	—	—	—	3
6	—	—	—	4	—	—	—	—	3
2	—	—	—	12	1	1	—	—	—

少 年 検 挙 状 況

火薬類 取締法	麻 薬 取締法	大 麻 取締法	覚せい剤 取締法	薬事法	毒物及び 劇物 取締法	労 働 基準法	その他の 特別法	迷惑防止 条 例	その他の 条 例
—	—	1	—	—	—	—	1	2	—
—	2	7	—	—	—	—	—	—	—
—	1	8	—	—	—	—	3	1	—
—	—	5	—	—	—	—	4	—	1
—	—	1	1	—	—	—	—	—	—

135. 不 良 行 為

単位：人

年 次	総 数	飲 酒	喫 煙	薬物乱用	凶器携帯	粗暴行為	深 夜
							はいかい
平成 30 年	334	—	47	—	—	—	251
令和 元	361	—	40	—	—	—	291
2	346	—	29	—	—	—	309
3	374	—	53	—	—	3	316
4	440	7	42	—	—	2	389

資料 池田警察署

136. 交通事故発生件数

年 月	人身事故件数(件)	死 傷 者 数 (人)		
		総 数	死 者	負 傷 者
平成 30 年	244	292	2	290
令和 元	279	320	2	318
2	247	294	2	292
3	252	302	1	301
4	227	264	1	263
1 月	9	9	—	9
2	18	20	—	20
3	26	30	—	30
4	15	15	—	15
5	17	17	—	17
6	25	30	—	30
7	10	12	—	12
8	16	20	1	19
9	20	26	—	26
10	27	30	—	30
11	19	27	—	27
12	25	28	—	28

資料 池田警察署

少年補導状況

家出	無断外泊	不健全 性行為	不良交友	怠学	怠業	不健全 娯楽	金品 持出し	暴走行為	その他
-	1	-	-	33	-	-	-	2	-
-	-	-	-	30	-	-	-	-	-
-	-	-	-	8	-	-	-	-	-
-	-	-	-	2	-	-	-	-	-
-	-	-	-	-	-	-	-	-	-

137. 全国交通事故死亡者数

単位：人

都道府県名	令和 2年	3	4	都道府県名	令和 2年	3	4
総数	2,839	2,636	2,610	福井県	41	26	27
北海道	144	120	115	滋賀県	49	37	38
青森県	28	29	31	京都府	49	51	45
岩手県	46	35	37	大阪府	124	140	141
秋田県	37	42	33	兵庫県	110	114	120
山形県	30	28	26	奈良県	25	39	29
宮城県	44	24	37	和歌山県	18	31	24
福島県	57	49	47	香川県	59	37	35
茨城県	84	80	91	徳島県	20	32	23
栃木県	60	56	50	愛媛県	48	50	44
群馬県	45	50	47	高知県	34	25	26
埼玉県	121	118	104	岡山県	62	57	74
千葉県	128	121	124	広島県	71	70	74
東京都	155	133	132	鳥取県	17	19	14
神奈川県	140	142	113	島根県	18	10	16
新潟県	64	47	61	山口県	42	34	31
長野県	46	45	46	福岡県	91	101	75
山梨県	21	32	25	佐賀県	33	23	23
静岡県	108	89	83	長崎県	34	27	28
愛知県	154	117	137	熊本県	46	39	53
岐阜県	43	61	75	大分県	43	36	32
三重県	73	62	60	宮崎県	36	30	32
富山県	26	29	34	鹿児島県	53	47	42
石川県	40	26	22	沖縄県	22	26	34

資料 大阪府警察本部

138. 消防職団員数及び車両等

単位：人・台

年末現在

年次	消防職団員数(人)		消防車台数(台)	救急車台数(台)	可搬式 ポンプ台数(台)
	消防職員	消防団員			
平成30年	103	175	22	4	14
令和元	103	175	22	5	14
2	105	175	22	5	14
3	107	171	22	5	14
4	109	182	22	5	14

資料 消防本部

140. 火災種類

単位：件

年月	総数	住宅	店舗	会社	アパート	倉庫	病院	娯楽	学校	車庫
			店舗付住宅	工場作業所	共同住宅	物置	医院	施設	幼稚園	
平成30年	25	9	3	2	5	1	—	—	—	—
令和元	16	4	3	1	3	1	—	—	—	—
2	10	1	2	—	1	—	—	1	—	—
3	19	4	2	1	5	—	—	—	—	—
4	20	5	—	—	4	—	—	—	—	—
1月	2	1	—	—	—	—	—	—	—	—
2	2	—	—	—	1	—	—	—	—	—
3	2	1	—	—	—	—	—	—	—	—
4	1	—	—	—	—	—	—	—	—	—
5	4	—	—	—	1	—	—	—	—	—
6	3	—	—	—	2	—	—	—	—	—
7	1	—	—	—	—	—	—	—	—	—
8	1	1	—	—	—	—	—	—	—	—
9	2	1	—	—	—	—	—	—	—	—
10	—	—	—	—	—	—	—	—	—	—
11	—	—	—	—	—	—	—	—	—	—
12	2	1	—	—	—	—	—	—	—	—

資料 消防本部

139. 焼損面積及び損害金額

単位：千円

年次	建物火災			山林・原野		車両火災		その他の火災	
	焼損床面積(㎡)	焼損表面積(㎡)	損害金額	焼損面積(a)	損害金額	件数	損害金額	件数	損害金額
平成30年	454	34	38,737	—	—	—	—	4	378
令和元	118	—	17,806	—	—	2	1,451	2	69
2	159	2	6,051	—	—	2	613	3	7
3	55	9	11,920	—	—	2	284	2	49
4	250	76	50,731	—	—	1	—	7	231

資料 消防本部

別発生件数

養護施設	市場	官公署	社寺	旅館 料理店	飲食店	浴場	その他 建物	車両	原野 山林	その他 火災
—	—	—	—	—	—	—	—	—	1	4
—	—	—	—	—	—	—	—	2	—	2
—	—	—	—	—	—	—	—	2	—	3
—	—	—	—	—	—	—	3	2	—	2
—	—	—	—	1	1	—	1	1	—	7
—	—	—	—	—	—	—	—	—	—	1
—	—	—	—	—	—	—	—	1	—	—
—	—	—	—	—	—	—	—	—	—	1
—	—	—	—	—	1	—	—	—	—	—
—	—	—	—	—	—	—	1	—	—	2
—	—	—	—	—	—	—	—	—	—	1
—	—	—	—	1	—	—	—	—	—	—
—	—	—	—	—	—	—	—	—	—	—
—	—	—	—	—	—	—	—	—	—	1
—	—	—	—	—	—	—	—	—	—	—
—	—	—	—	—	—	—	—	—	—	—
—	—	—	—	—	—	—	—	—	—	1

141. 原因別火

単位：件

年月	総数	たばこ	マッチライター	ストーブ	こんろ	火遊び	たき火
平成 30 年	25	2	—	2	6	—	—
令和 元	16	2	1	1	—	—	1
2	10	—	—	—	2	—	—
3	19	—	—	—	7	—	1
4	20	4	—	—	4	—	—
1月	2	—	—	—	—	—	—
2	2	1	—	—	—	—	—
3	2	—	—	—	—	—	—
4	1	—	—	—	—	—	—
5	4	—	—	—	2	—	—
6	3	1	—	—	1	—	—
7	1	—	—	—	—	—	—
8	1	—	—	—	1	—	—
9	2	1	—	—	—	—	—
10	—	—	—	—	—	—	—
11	—	—	—	—	—	—	—
12	2	1	—	—	—	—	—

資料 消防本部

142. 救急事故

単位：件

年月	総数	急病	交通事故	一般負傷	火災	自然災害
平成 30 年	6,030	3,831	384	1,131	15	2
令和 元	6,057	3,940	410	1,055	9	—
2	5,609	3,504	384	1,082	6	—
3	5,522	3,546	393	983	7	—
4	6,849	4,689	368	1,173	15	—
1月	571	399	23	101	1	—
2	483	330	27	77	2	—
3	498	310	33	105	1	—
4	512	342	33	85	1	—
5	488	328	21	82	2	—
6	517	357	37	82	2	—
7	699	511	30	98	1	—
8	649	477	29	92	3	—
9	599	423	27	94	1	—
10	608	403	32	129	—	—
11	538	349	36	101	—	—
12	687	460	40	127	1	—

資料 消防本部

災 発 生 件 数

電気関係	煙突関係	風呂関係	放 火	不 明 火	ガス関係	油 関 係	そ の 他
4	—	—	2	3	—	—	6
4	—	—	—	3	—	—	4
1	—	—	2	2	—	—	3
3	—	—	2	2	—	—	4
2	—	—	2	2	—	—	6
—	—	—	—	—	—	—	2
1	—	—	—	—	—	—	—
1	—	—	—	—	—	—	1
—	—	—	—	1	—	—	—
—	—	—	1	—	—	—	1
—	—	—	—	—	—	—	1
—	—	—	—	—	—	—	—
—	—	—	—	—	—	—	—
—	—	—	1	—	—	—	—
—	—	—	—	—	—	—	—
—	—	—	—	—	—	—	—
—	—	—	—	1	—	—	—

別 出 場 件 数

水 難	労働災害	運動競技	加 害	自損行為	転 院	そ の 他
—	35	31	28	33	469	71
2	31	22	33	46	440	69
—	30	17	25	45	440	76
—	25	22	17	70	407	52
—	25	31	30	64	386	68
—	1	2	—	5	30	9
—	—	3	4	2	33	5
—	2	1	3	5	30	8
—	1	2	6	5	31	6
—	2	2	4	10	32	5
—	2	2	1	6	28	—
—	4	3	—	6	42	4
—	3	2	4	5	24	10
—	5	4	3	8	32	2
—	—	3	—	1	31	9
—	2	4	2	6	33	5
—	3	3	3	5	40	5

143. 救急事故別搬送人員

単位：人

年 月	総 数	急 病	交通事故	一般負傷	火 災	自然災害	水 難
平成 30 年	5,441	3,454	365	1,033	6	2	—
令和 元	5,492	3,588	381	965	2	—	—
2	5,014	3,156	352	969	2	—	—
3	5,039	3,263	376	881	2	—	—
4	5,832	3,995	328	1,000	1	—	—
1 月	489	345	20	88	—	—	—
2	386	262	23	63	—	—	—
3	417	268	29	83	—	—	—
4	454	301	31	80	—	—	—
5	436	296	19	73	—	—	—
6	463	317	34	73	—	—	—
7	585	426	25	82	—	—	—
8	491	360	24	70	1	—	—
9	500	347	24	80	—	—	—
10	545	361	30	119	—	—	—
11	472	318	30	78	—	—	—
12	594	394	39	111	—	—	—
年 月	労働災害	運動競技	加 害	自損行為	転 院	そ の 他	
平成 30 年	34	29	22	24	469	3	
令和 元	31	21	30	34	440	—	
2	30	17	16	38	434	—	
3	24	21	17	49	406	—	
4	25	30	22	47	382	2	
1 月	1	2	—	3	30	—	
2	—	3	2	1	32	—	
3	2	1	2	3	29	—	
4	1	2	5	3	31	—	
5	2	2	4	8	32	—	
6	2	2	1	6	28	—	
7	4	3	—	5	40	—	
8	3	2	2	4	24	1	
9	6	3	2	6	32	—	
10	—	3	—	—	31	1	
11	2	4	2	5	33	—	
12	2	3	2	3	40	—	

資料 消防本部

第 17 章 財 政

144. 一 般 会 計

単位：千円

区 分	令和元年度			2	
	予 算 額	調 定 額	収入済額	予 算 額	調 定 額
総 額	45,909,746	41,372,272	40,823,667	57,161,272	52,178,823
市 税	18,111,000	18,793,215	18,307,776	17,166,000	17,755,146
地 方 譲 与 税	222,000	216,733	216,733	230,500	174,330
利 子 割 交 付 金	45,000	25,766	25,766	20,000	24,931
配 当 割 交 付 金	95,000	118,780	118,780	90,000	105,622
株 式 等 譲 渡 所 得 割 交 付 金	107,000	68,241	68,241	57,000	119,585
法 人 事 業 税 交 付 金	—	—	—	173,000	165,844
地 方 消 費 税 交 付 金	1,800,000	1,701,718	1,701,718	2,000,000	2,102,283
ゴ ル フ 場 利 用 税 交 付 金	55,000	56,203	56,203	53,000	53,014
環 境 性 能 割 交 付 金	13,000	14,042	14,042	21,000	27,645
地 方 特 例 交 付 金	188,339	227,044	227,044	102,883	102,883
地 方 交 付 税	2,409,922	2,409,922	2,409,922	2,449,569	2,449,569
交 通 安 全 対 策 特 別 交 付 金	13,000	11,056	11,056	12,000	12,152
分 担 金 及 び 負 担 金	396,454	380,012	374,033	309,300	262,471
使 用 料 及 び 手 数 料	864,322	866,297	856,423	859,241	785,205
国 庫 支 出 金	7,923,534	7,290,962	7,290,962	21,022,799	18,447,929
府 支 出 金	3,118,985	2,837,327	2,837,327	3,334,251	3,118,663
財 産 収 入	268,432	277,708	277,708	65,856	68,621
寄 附 金	112,319	112,318	112,318	159,552	159,552
繰 上 入 金	1,948,025	448,437	448,437	2,190,124	565,011
諸 収 入	1,001,423	818,599	771,286	538,300	718,669
市 債	7,079,300	4,560,200	4,560,200	5,860,200	4,513,000
繰 越 金	137,691	137,692	137,692	446,697	446,698
自 動 車 取 得 税 交 付 金	38,000	45,110	45,110	—	4

資料 決算書

145. 一 般 会 計

単位：千円

区 分	令和元年度		2
	予 算 額	支 出 済 額	予 算 額
総 額	45,947,746	40,362,078	57,161,272
議 会 費	386,639	382,614	378,729
総 務 費	4,239,773	3,827,701	15,173,119
民 生 費	17,162,625	16,159,249	18,420,647
衛 生 費	5,543,149	5,012,766	5,679,915
労 働 費	44,093	43,266	44,584
農 林 水 産 業 費	58,061	48,861	64,357
商 工 費	888,641	454,026	833,141
土 木 費	4,808,723	4,419,110	3,817,394
消 防 費	1,457,121	1,416,189	1,205,923
教 育 費	7,643,228	5,073,101	6,898,870
公 債 費	3,237,621	3,093,622	4,526,887
諸 支 出 金	433,154	419,842	49,676
予 備 費	33,187	—	68,030
繰 上 充 用 金	—	—	—
災 害 復 旧 費	11,731	11,731	—

資料 決算書

決算状況(歳入)

収入済額	3			4		
	予算額	調定額	収入済額	予算額	調定額	収入済額
51,608,598	48,634,821	44,061,209	43,650,716	45,838,732	41,434,797	41,057,484
17,229,498	16,971,000	17,461,864	17,090,481	17,078,000	17,594,159	17,250,028
174,330	205,500	224,442	224,442	198,000	232,029	232,029
24,931	20,000	20,107	20,107	16,000	17,603	17,603
105,622	85,000	158,951	158,951	90,000	146,776	146,776
119,585	70,000	178,656	178,656	100,000	104,864	104,864
165,844	300,000	302,411	302,411	300,000	308,968	308,968
2,102,283	2,100,000	2,306,958	2,306,958	2,441,116	2,441,116	2,441,116
53,014	50,000	59,298	59,298	50,000	65,853	65,853
27,645	18,000	32,116	32,116	27,000	38,823	38,823
102,883	177,686	231,029	231,029	110,081	106,081	106,081
2,449,569	4,197,097	4,197,097	4,197,097	4,523,169	4,523,169	4,523,169
12,152	12,000	12,500	12,500	12,000	11,551	11,551
257,532	304,733	313,441	309,638	297,171	296,960	292,988
778,121	908,712	818,091	811,439	896,201	887,443	882,865
18,447,929	14,226,690	11,389,856	11,389,856	11,678,356	9,341,928	9,341,928
3,118,663	3,202,351	3,065,234	3,065,234	3,288,388	3,105,116	3,105,116
68,621	18,679	5,572	5,572	18,811	10,705	10,705
159,552	152,347	152,346	152,346	163,180	163,180	163,180
565,011	512,434	86,221	86,221	1,381,224	86,995	86,995
686,115	680,977	778,203	749,548	789,680	848,826	824,194
4,513,000	4,245,700	2,090,900	2,090,900	1,913,700	634,700	634,700
446,698	175,915	175,916	175,916	466,655	466,655	466,655
4	—	—	—	—	1,297	1,297

決算状況(歳出)

支出済額	3		4	
	予算額	支出済額	予算額	支出済額
51,312,688	48,634,822	42,884,061	45,838,732	40,824,811
373,673	385,234	369,820	348,471	342,718
14,725,221	4,723,830	4,318,112	4,109,433	3,850,676
17,062,800	21,773,257	19,758,483	20,342,156	18,560,863
3,407,553	6,760,222	5,252,023	6,590,210	5,218,413
44,234	44,600	44,465	42,935	42,041
53,318	48,810	39,729	53,468	48,388
613,136	687,074	385,849	515,933	337,773
3,371,358	3,451,545	3,174,088	3,308,897	3,091,440
1,167,378	1,155,835	1,136,139	1,308,743	1,290,956
6,079,096	6,156,005	5,176,265	5,644,842	4,571,388
4,373,629	3,297,959	3,201,023	3,506,539	3,445,607
41,292	37,060	28,065	29,648	24,548
—	113,391	—	37,457	—
—	—	—	—	—
—	—	—	—	—

146. 特別会計
146-1. 国民健康

単位：千円

区分	令和元年度			2	
	予算額	調定額	収入済額	予算額	調定額
総額	10,558,052	11,348,063	10,524,895	10,814,541	11,074,041
国民健康保険料	2,134,502	3,152,365	2,334,842	2,246,311	2,997,843
使用料及び手数料	540	649	649	540	656
府支出金	7,145,021	7,096,541	7,096,541	7,179,976	6,748,630
繰入金	1,176,515	983,706	983,706	1,108,520	1,044,502
諸収入	16,394	29,722	24,077	17,234	24,138
繰越金	85,080	85,080	85,080	206,152	206,153
国庫支出金	-	-	-	55,808	52,119

資料 決算書

146-2. 国民健康

単位：千円

区分	令和元年度		2
	予算額	支出済額	予算額
総額	10,558,052	10,318,745	10,814,541
総務費	175,325	170,085	192,876
保険給付費	7,006,474	6,965,278	7,027,071
医療給付費	2,217,970	2,217,968	2,228,363
後期高齢者支援金等	642,775	642,774	648,549
介護納付金	239,942	239,827	250,733
保健事業費	100,430	75,100	107,702
公債費	1,515	1	1,515
諸支出費	10,092	7,709	9,552
繰上充用金	-	-	-
予備費	163,529	-	348,180

資料 決算書

決算状況

保険（歳入）

収入済額	3			4		
	予算額	調定額	収入済額	予算額	調定額	収入済額
1,037,801	11,139,299	11,496,688	10,945,807	11,375,837	11,199,551	10,733,724
2,306,952	2,256,489	2,799,595	2,248,714	2,216,127	2,675,775	2,210,792
656	600	636	636	600	607	607
6,748,630	7,388,979	7,211,434	7,211,434	7,548,879	6,912,375	6,912,375
1,044,502	1,047,857	1,035,884	1,035,884	1,060,983	1,056,497	1,056,497
20,788	18,022	23,995	23,995	18,022	22,747	21,903
206,153	403,614	403,614	403,614	531,226	531,226	531,226
52,119	23,738	21,530	21,530	-	324	324

保険（歳出）

支出済額	3		4	
	予算額	支出済額	予算額	支出済額
9,976,186	11,139,299	10,414,580	11,375,837	10,195,212
185,399	197,262	191,216	193,430	187,624
6,584,135	7,237,745	7,072,203	7,354,735	6,771,516
2,228,363	2,197,283	2,197,282	2,285,590	2,285,590
648,549	638,223	638,222	631,722	631,721
250,732	231,513	231,512	234,914	234,914
70,090	105,755	69,935	110,344	68,034
-	1,483	-	1,483	-
8,919	15,349	14,210	18,994	15,813
-	-	-	-	-
-	514,686	-	544,625	-

146-3. 財 産 区 (歳入)

単位：千円

区 分	令 和 3 年 度			4		
	予 算 額	調 定 額	収 入 済 額	予 算 額	調 定 額	収 入 済 額
総 額	334,041	335,360	335,360	330,596	330,844	330,844
財 産 収 入	12,849	12,651	12,651	12,847	12,612	12,612
繰 越 金	321,192	322,709	322,709	317,749	318,232	318,232
諸 収 入	-	-	-	-	-	-

資料 決算書

146-5. 介 護 保 険

単位：千円

区 分	令 和 元 年 度			2	
	予 算 額	調 定 額	収 入 済 額	予 算 額	調 定 額
総 額	9,732,235	9,163,159	9,107,503	10,036,959	9,514,657
分 担 金 及 び 負 担 金	17,822	16,530	16,530	18,237	15,574
介 護 保 険 料	1,906,551	2,011,597	1,957,087	1,858,943	1,955,826
使 用 料 及 び 手 数 料	485	439	439	345	219
国 庫 支 出 金	2,212,238	2,072,677	2,072,677	2,339,946	2,313,027
支 払 基 金 交 付 金	2,467,360	2,300,135	2,300,135	2,563,824	2,425,439
府 支 出 金	1,320,206	1,228,919	1,228,919	1,371,763	1,298,318
財 産 収 入	817	595	595	814	486
繰 入 金	1,691,901	1,414,486	1,414,486	1,840,605	146,460
諸 収 入	335	3,256	2,110	297	3,123
繰 越 金	114,522	114,521	114,521	42,185	42,185

資料 決算書

146-6. 介 護 保 険

単位：千円

区 分	令 和 元 年 度		2
	予 算 額	支 出 済 額	予 算 額
総 額	9,732,235	9,065,318	10,036,959
総 務 費	290,097	270,227	295,793
保 険 給 付 費	8,721,813	8,155,497	9,057,496
地 域 支 援 事 業 費	598,393	521,270	620,236
公 債 費	970	—	970
基 金 積 立 金	92,036	91,810	40,757
諸 支 出 金	28,926	26,513	21,707

資料 決算書

146-4. 財 産 区 (歳出)

単位：千円

区 分	令 和 3 年 度		4	
	予 算 額	支 出 済 額	予 算 額	支 出 済 額
総 数	334,041	17,127	330,596	35,956
総 務 費	19,201	17,127	38,335	35,956
予 備 費	314,840	—	292,261	—

資料 決算書

事 業 (歳 入)

収入済額	3			4		
	予 算 額	調 定 額	収入済額	予 算 額	調 定 額	収入済額
9,467,478	10,139,636	9,816,897	9,776,820	10,462,966	9,915,216	9,878,758
15,574	21,151	15,577	15,577	20,261	17,478	17,478
1,909,793	1,856,952	1,952,365	1,913,434	1,860,065	1,952,405	1,917,084
219	385	338	338	425	371	371
2,313,027	2,290,210	2,279,899	2,279,899	2,411,415	2,375,857	2,375,858
2,425,439	2,521,450	2,461,241	2,461,241	2,625,809	2,480,111	2,480,111
1,298,318	1,341,388	1,305,223	1,305,223	1,391,758	1,312,101	1,312,101
486	798	388	388	890	280	280
1,460,460	1,811,558	1,504,161	1,504,161	1,927,469	1,548,149	1,548,149
1,977	245	2,207	1,061	249	3,840	2,702
42,185	295,499	295,498	295,498	224,625	224,624	224,624

事 業 (歳 出)

支出済額	3		4	
	予 算 額	支 出 済 額	予 算 額	支 出 済 額
9,171,980	10,139,636	9,552,195	10,462,966	9,656,317
248,864	315,274	264,439	315,342	288,566
8,379,868	8,925,587	8,508,693	9,297,144	8,630,186
483,735	596,409	479,334	618,896	509,654
—	970	—	970	—
40,426	41,899	41,484	23,606	22,990
19,087	259,497	258,245	207,008	204,921

146-7. 後期高齢者

単位：千円

区 分	令和元年度			2	
	予算額	調定額	収入済額	予算額	調定額
総 額	1,972,581	1,855,528	1,844,854	2,028,037	1,968,580
後期高齢者医療保険料	1,593,983	1,483,782	1,473,108	1,630,346	1,576,515
使用料及び手数料	135	96	97	157	70
繰入金	314,585	308,169	308,169	330,786	325,532
諸収入	401	12	12	7,401	7,116
繰越金	58,477	58,476	58,476	59,129	59,129
国庫支出金	5,000	4,990	4,990	218	218

資料 決算書

146-8. 後期高齢者

単位：千円

区 分	令和元年度		2
	予算額	支出済額	予算額
総 額	1,972,581	1,785,725	2,028,037
総務費	74,971	70,537	76,459
後期高齢者医療 広域連合納付金	1,887,510	1,708,010	1,945,478
諸支出金	5,100	2,187	5,100
保健事業費	5,000	4,990	1,000

資料 決算書

医療事業（歳入）

収入済額	3		収入済額	4		収入済額
	予算額	調定額		予算額	調定額	
1,961,325	2,089,943	1,989,580	1,982,713	2,136,486	2,138,682	2,131,307
1,569,260	1,672,345	1,575,650	1,568,783	1,681,040	1,693,106	1,685,731
70	126	63	63	126	73	73
325,532	342,725	339,188	339,188	375,433	365,670	365,670
7,116	15,420	15,352	15,352	15,440	20,453	20,453
59,129	59,279	59,279	59,279	59,239	59,239	59,239
218	48	48	48	5,208	141	141

医療事業（歳出）

支出済額	3		支出済額	4	
	予算額	支出済額		予算額	支出済額
1,902,046	2,089,943	1,923,475	2,136,486	2,064,175	
73,980	80,827	79,118	91,444	89,364	
1,824,622	1,992,916	1,828,974	2,022,747	1,955,195	
3,092	5,100	4,385	6,101	3,453	
352	11,100	10,998	16,194	16,163	

147. 公 営 企 業 事 業
147-1. 病 院 事 業 会 計

単位：千円

区 分	令 和 元 年 度		2
	予 算 額	決 算 額	予 算 額
(収益的收入及び支出)			
病 院 事 業 収 益	12,662,985	12,469,492	13,581,419
医 業 収 益	12,385,693	12,183,568	12,620,683
医 業 外 収 益	277,292	258,924	960,736
特 別 収 益	—	—	—
病 院 事 業 費 用	13,378,420	12,432,420	13,419,371
医 業 費 用	13,116,533	12,189,262	13,191,376
医 業 外 費 用	261,882	243,153	227,995
特 別 損 失	5	5	—
(資本的收入及び支出)			
資 本 的 収 入	1,106,059	1,005,901	1,004,834
資 本 的 支 出	1,629,024	1,551,767	1,551,991

資料 決算書

147-2. 水 道 事 業 会 計

単位：千円

区 分	令 和 元 年 度		2
	予 算 額	決 算 額	予 算 額
(収益的收入及び支出)			
水 道 事 業 収 益	2,603,191	2,574,558	2,447,652
営 業 収 益	2,210,022	2,173,943	2,116,140
営 業 外 収 益	393,169	400,615	331,512
特 別 収 益	—	—	—
水 道 事 業 費 用	2,300,829	2,122,454	2,337,765
営 業 費 用	2,059,648	1,904,632	2,155,301
営 業 外 費 用	225,181	217,789	163,211
特 別 損 失	1,000	33	1,048
予 備 費	15,000	—	18,205
(資本的收入及び支出)			
資 本 的 収 入	775,069	775,052	1,110,540
工 事 負 担 金	73,169	73,152	249,538
企 業 債 金	688,900	688,900	842,000
補 助 金	13,000	13,000	19,000
他 会 計 補 助 金	—	—	—
固 定 資 産 売 却 代 金	—	—	2
資 本 的 支 出	1,755,710	1,579,988	2,237,741
建 設 改 良 費	197,002	175,279	364,775
企 業 債 償 還 金	557,307	557,306	593,021
施 設 整 備 費	998,071	844,078	1,278,217
そ の 他 資 本 的 支 出	3,330	3325	1,728

資料 決算書

会計決算状況

予算決算報告書

決算額	3		4	
	予算額	決算額	予算額	決算額
13,384,166	14,908,271	15,139,693	15,010,147	15,082,121
12,003,962	12,395,811	12,465,624	12,781,100	12,751,712
1,380,204	2,512,460	2,674,069	2,229,047	2,330,409
—	—	—	—	—
12,554,340	13,888,380	13,143,291	14,238,085	13,344,646
12,341,243	13,631,021	12,911,210	14,036,102	13,172,301
213,097	257,359	232,081	201,983	172,345
—	—	—	—	—
967,078	1,660,704	1,503,897	1,285,889	1,107,967
1,538,165	2,234,326	2,100,276	1,818,747	1,684,919

予算決算報告書

決算額	3		4	
	予算額	決算額	予算額	決算額
2,414,573	2,407,978	2,358,542	2,363,432	2,373,322
2,113,128	1,916,356	1,900,775	1,836,841	1,842,554
301,445	491,622	457,767	526,591	530,767
—	—	—	—	1
2,215,781	2,355,689	2,180,915	2,357,434	2,275,729
2,052,465	2,142,923	2,007,494	2,149,606	2,091,584
163,209	191,705	173,343	186,824	183,365
107	1,061	78	1,004	780
—	20,000	—	20,000	—
875,010	572,705	376,111	696,804	537,499
247,707	604	—	14,903	12,494
608,300	559,100	363,100	673,500	516,600
19,000	13,000	13,000	7,300	7,300
—	—	—	1,100	1,100
3	1	11	1	5
1,865,193	1,641,333	1,338,326	1,756,005	1,591,732
330,880	110,529	39,749	131,985	122,395
593,020	635,025	625,676	656,535	648,695
939,571	894,597	671,725	966,821	820,642
1,722	1,182	1,176	664	—

147-3. 公共下水道事業

単位：千円

区 分	令和元年度		2
	予 算 額	決 算 額	予 算 額
(収益の収入及び支出)			
下水道事業収益	3,132,247	3,058,197	3,031,435
営業収益	1,922,832	1,862,511	1,835,691
営業外収益	1,209,415	1,195,686	1,195,744
特別利益	—	—	—
下水道事業費用	2,949,661	2,809,277	2,844,907
営業費用	2,780,909	2,675,047	2,661,716
営業外費用	153,252	134,221	162,691
特別損失	500	9	500
予備費	15,000	—	20,000
(資本の収入及び支出)			
資本の収入	2,410,638	2,228,764	4,071,283
企業債	1,312,400	1,130,500	2,141,700
補助金	1,083,554	1,083,114	1,915,000
他会計出資金	13,508	13,594	14,306
貸付金返還金	21	—	21
受益者負担金	29	85	227
分担金	1,126	1,471	29
繰入金	—	—	—
固定資産売却代金	—	—	—
資本の支出	3,170,595	2,948,760	4,845,590
建設改良費	2,649,066	2,432,359	4,267,059
企業債償還金	520,529	516,401	577,531
投資	1,000	—	1,000

資料 決算書

予算決算報告書

決算額	3		4	
	予算額	決算額	予算額	決算額
2,955,191	2,907,321	2,839,490	2,818,513	2,743,765
1,802,269	1,719,211	1,658,493	1,625,819	1,576,174
1,152,922	1,188,110	1,180,997	1,192,694	1,167,516
—	—	—	—	75
2,699,394	2,814,886	2,673,725	2,901,458	2,736,192
2,570,535	2,639,550	2,550,403	2,652,496	2,529,798
128,844	154,836	123,310	151,464	129,147
15	500	12	77,498	77,247
—	20,000	—	20,000	—
3,283,980	2,598,970	1,810,653	2,451,553	1,979,175
1,633,200	1,508,700	1,014,000	1,378,600	1,062,600
1,636,054	1,075,146	781,540	1,056,341	898,309
14,272	15,045	15,032	15,777	16,987
—	21	—	756	756
454	29	—	21	—
—	29	81	29	401
—	—	—	29	122
—	—	—	—	—
4,016,272	3,353,552	2,561,514	3,228,498	2,736,472
3,446,018	2,698,698	1,920,721	2,534,905	2,055,307
570,254	653,854	640,793	692,593	681,165
—	1,000	—	1,000	—

148. 一般会計性質

単位：千円

区 分	令和元年度			2	
	金額	構成比	対前年度比	金額	構成比
総 額	40,362,084	100.0	103.1	51,312,688	100.0
人 件 費	6,608,760	16.4	97.2	7,652,585	14.9
扶 助 費	8,889,271	22.0	108.8	9,248,022	18.0
公 債 費	3,093,623	7.7	68.8	4,373,629	8.5
投 資 的 経 費	7,496,291	18.6	140	4,217,396	8.2
物 件 費	6,346,641	15.7	99.9	6,548,117	12.8
そ の 他	7,927,498	19.6	99.5	19,272,939	37.6

資料 決算書

149. 市 税 徴

単位：千円

区 分	令和元年度			2	
	予算額	調定額	収入済額	予算額	調定額
総 額	18,111,000	18,793,000	18,307,777	17,166,000	17,755,146
市 民 税	9,724,000	10,064,843	9,868,232	8,581,000	8,874,908
個 人	7,112,000	7,399,661	7,209,045	7,087,000	7,329,452
現 年 課 税 分	7,040,000	7,188,514	7,121,596	7,020,000	7,146,361
滞 納 繰 越 分	72,000	211,146	87,449	67,000	183,091
法 人	2,612,000	2,665,182	2,659,187	1,494,000	1,545,456
現 年 課 税 分	2,611,000	2,659,009	2,657,572	1,493,000	1,540,679
滞 納 繰 越 分	1,000	6,173	1,615	1,000	4,777
固 定 資 産 税	6,292,000	6,536,281	6,306,346	6,447,000	6,707,026
土 地 ・ 家 屋	5,471,000	5,523,849	5,483,518	5,568,000	5,642,243
償 却 資 産	743,000	752,232	746,708	812,000	828,522
滞 納 繰 越 分	66,000	247,610	63,530	55,000	223,678
国有資産等所在市町村交付金	12,000	12,590	12,590	12,000	12,583
軽 自 動 車 税	113,000	122,090	116,022	121,000	128,138
現 年 課 税 分	111,000	116,250	113,740	119,000	122,250
滞 納 繰 越 分	2,000	5,840	2,282	2,000	5,888
市 た ば こ 税	561,000	571,627	571,627	560,000	528,485
入 湯 税	5,000	4,983	4,983	5,000	2,626
都 市 計 画 税	1,416,000	1,493,392	1,440,567	1,452,000	1,513,963
現 年 課 税 分	1,401,000	1,436,484	1,425,966	1,439,000	1,462,575
滞 納 繰 越 分	15,000	56,908	14,601	13,000	51,388

資料 決算書

別決算の状況

対前年度比	3			4		
	金額	構成比	対前年度比	金額	構成比	対前年度比
127.1	42,884,061	100.0	83.6	40,824,811	100.0	95.2
115.8	7,663,115	17.9	100.1	7,800,149	19.1	101.8
104.0	9,551,997	22.3	103.3	9,725,053	23.8	101.8
141.4	3,201,023	7.4	73.2	3,445,607	8.4	107.6
56.3	3,768,566	8.8	89.4	1,659,026	4.1	44.0
103.2	8,015,434	18.7	122.4	8,303,911	20.4	103.6
243.1	10,683,926	24.9	55.4	9,891,065	24.2	92.6

収 状 況

収入済額	3			4		
	予算額	調定額	収入済額	予算額	調定額	収入済額
17,229,498	16,971,000	17,461,864	17,090,481	17,078,000	17,594,158	17,250,028
8,662,609	8,476,000	8,701,701	8,535,341	8,365,000	8,618,413	8,455,399
7,148,237	6,933,000	7,093,644	6,932,031	7,106,000	7,277,193	7,118,647
7,077,941	6,810,000	6,919,315	6,867,202	7,030,000	7,119,601	7,059,930
70,296	123,000	174,329	64,829	76,000	157,592	58,717
1,514,372	1,543,000	1,608,057	1,603,310	1,259,000	1,341,220	1,336,752
1,513,548	1,516,000	1,579,461	1,577,601	1,256,000	1,336,881	1,334,974
824	27,000	28,596	25,709	3,000	4,339	1,778
6,456,637	6,380,000	6,585,431	6,423,072	6,556,000	6,742,994	6,599,960
5,565,048	5,531,000	5,516,313	5,485,467	5,612,000	5,684,684	5,653,722
817,140	737,000	820,321	815,774	883,000	897,479	892,617
61,866	102,000	237,813	110,847	52,000	150,953	43,743
12,583	10,000	10,984	10,984	9,000	9,878	9,878
122,355	120,000	130,101	124,463	124,000	137,425	131,816
120,127	118,000	124,524	122,545	122,000	132,145	129,951
2,228	2,000	5,577	1,918	2,000	5,280	1,865
528,485	540,000	551,021	551,021	576,000	582,135	582,135
2,626	3,000	2,265	2,265	2,000	3,643	3,643
1,456,786	1,452,000	1,491,345	1,454,319	1,455,000	1,509,548	1,477,075
1,442,573	1,432,000	1,437,058	1,429,015	1,443,000	1,475,126	1,467,100
14,213	20,000	54,287	25,304	12,000	34,422	9,975

150. 市民の税負担状況

単位：千円

年 度	市 税 負 担 額			世帯数 1)	人 口 1)
	総 額	1 世帯当たり	1 人当たり		
平成 30 年度	17,759,138	367	171	48,407	103,607
令和 元	18,307,777	375	177	48,757	103,600
2	17,229,498	350	166	49,202	103,621
3	17,090,481	345	165	49,469	103,336
4	17,250,028	348	167	49,506	103,074

資料 決算書

1) 各年度末現在

151. ふるさと納税の状況

単位：円

年 度	寄付件数	寄付金額	年 度	寄付件数	寄付金額
平成 25 年度	3,313	43,318,102	平成 30 年度	5,095	123,247,120
26	6,459	84,306,677	令和元	4,531	112,318,144
27	7,820	122,530,874	2	6,951	159,551,689
28	9,323	159,005,984	3	7,800	152,346,141
29	9,065	139,268,370	4	7,294	139,530,046

資料 総務省 平成 29 年 12 月 1 日より謝礼品価格を寄付額の 3 割以下にした。

152. 市有財産の状況

単位：千円

区 分	令 和 3 年 度				4			
	一般財産	水道事業	公共下水道事業	病院事業	一般財産	水道事業	公共下水道事業	病院事業
総 額	…	19,152,249	32,325,065	13,149,831	…	19,141,138	32,833,120	12,762,942
土 地	…	2,141,557	2,144,269	6,145,361	…	2,141,557	2,072,294	6,145,361
建 物	…	404,149	554,290	5,452,135	…	382,047	531,170	5,310,556
構 築 物	…	11,117,664	18,863,163	4,700	…	11,528,055	21,271,425	3,800
機 械 及 び 装 置	…	4,413,061	4,811,230	—	…	4,032,930	4,476,703	—
機 械 及 び 備 品	…	—	—	1,371,905	…	—	—	1,142,373
車 両 運 搬 具	…	12,789	380	84	…	9,700	278	84
工 具、器 具 及 び 備 品	…	79,371	30,805	—	…	104,888	23,852	—
リ ー ス 資 産	…	—	—	150,117	…	—	—	136,027
建 設 仮 勘 定	…	163,455	4,478,214	4,350	…	177,598	3,099,722	3,562
電 話 加 入 権	…	778	—	2,243	…	778	—	2,243
リ ー ス 資 産	…	—	—	—	…	—	—	—
ダ ム 使 用 権	…	819,425	—	—	…	763,585	—	—
施 設 利 用 権	…	—	1,442,714	—	…	—	1,357,676	—
そ の 他 無 形 固 定 資 産	…	—	—	18,936	…	—	—	18,936
有 価 証 券	44,350	—	—	—	44,350	—	—	—
出 資 金	151,297	—	—	—	151,201	—	—	—
債 権	869,503	—	—	—	845,567	—	—	—
長 期 貸 付 金	…	—	—	—	…	—	—	—
修 学 資 金 貸 付 金	…	—	—	—	…	—	—	—
基 金	7,366,046	—	—	—	7,807,764	—	—	—

資料 決算書

第18章 選挙・公務員

153. 衆議院議員選挙

執行年月日	有権者数(人)			投
	総数	男	女	総数
平成 26. 12. 14	83,135	39,412	43,723	46,299
29. 10. 22	85,786	40,747	45,039	45,612
令和 3. 10. 31	86,239	40,728	45,511	51,203

資料 選挙管理委員会事務局

154. 衆議院議員選挙

執行年月日	有権者数(人)			投
	総数	男	女	総数
平成 26. 12. 14	83,135	39,412	43,723	46,295
29. 10. 22	85,786	40,747	45,039	45,614
令和 3. 10. 31	86,239	40,728	45,511	51,193

資料 選挙管理委員会事務局

155. 参議院議員選挙

執行年月日	有権者数(人)			投
	総数	男	女	総数
平成 28. 7. 10	85,131	40,373	44,758	47,651
令和 元. 7. 21	86,221	40,901	45,320	45,215
4. 7. 10	86,065	40,596	45,469	48,667

資料 選挙管理委員会事務局

156. 参議院議員選挙

執行年月日	有権者数(人)			投
	総数	男	女	総数
平成 28. 7. 10	85,131	40,373	44,758	47,647
令和 元. 7. 21	86,221	40,901	45,320	45,211
4. 7. 10	86,065	40,596	45,469	48,663

資料 選挙管理委員会事務局

投票状況（小選挙区）

票者数（人）		投票率（%）		
男	女	総数	男	女
22,369	23,930	55.69	56.75	54.73
21,988	23,624	53.17	53.96	52.45
24,132	27,071	59.37	59.25	59.48

投票状況（比例代表）

票者数（人）		投票率（%）		
男	女	総数	男	女
22,365	23,930	55.69	56.76	54.73
21,986	23,628	53.17	53.96	52.46
24,126	27,067	59.36	59.24	59.47

投票状況（選挙区）

票者数（人）		投票率（%）		
男	女	総数	男	女
22,946	24,705	55.97	56.84	55.20
21,781	23,434	52.44	53.25	51.71
23,029	25,638	56.55	56.73	56.39

投票状況（比例代表）

票者数（人）		投票率（%）		
男	女	総数	男	女
22,941	24,706	55.97	56.82	55.20
21,778	23,433	52.44	53.25	51.71
23,025	25,638	56.54	56.72	56.39

157. 府 知 事 選 挙

執行年月日	有 権 者 数 (人)			投
	総 数	男	女	総 数
平成 23. 11. 27	82,495	39,361	43,134	50,151
27. 11. 22	81,853	38,678	43,175	38,206
31. 4. 7	84,331	39,893	44,438	43,097
令和 5. 4. 9	84,109	39,432	44,677	43,184

資料 選挙管理委員会事務局

158. 府 議 会 議 員

執行年月日	有 権 者 数 (人)			投
	総 数	男	女	総 数
平成 23. 4. 10	82,872	39,621	43,251	36,718
27. 4. 12	81,415	38,463	42,952	36,944
31. 4. 7	84,328	39,892	44,436	43,012
令和 5. 4. 9	84,098	39,423	44,675	42,825

資料 選挙管理委員会事務局

159. 市 長 選 挙

執行年月日	有 権 者 数 (人)			投
	総 数	男	女	総 数
平成 23. 12. 25	82,475	39,361	43,114	30,292
27. 12. 6	81,900	38,698	43,202	36,746
31. 4. 21	84,266	39,860	44,406	46,783
令和 3. 8. 29	85,128	40,161	44,967	43,974

資料 選挙管理委員会事務局

160. 市 議 会 議 員

執行年月日	有 権 者 数 (人)			投
	総 数	男	女	総 数
平成 23. 4. 24	82,547	39,423	43,124	42,615
27. 4. 26	81,315	38,417	42,898	42,085
31. 4. 21	84,266	39,860	44,406	46,789
令和 5. 4. 23	84,014	39,370	44,644	42,269

資料 選挙管理委員会事務局

投票状況

票者数 (人)		投票率 (%)		
男	女	総数	男	女
23,573	26,578	60.8	59.9	61.6
18,480	19,726	46.7	47.8	45.7
20,476	22,621	51.1	51.3	50.9
19,983	23,201	51.3	50.7	51.9

選挙投票状況

票者数 (人)		投票率 (%)		
男	女	総数	男	女
17,538	19,180	44.3	44.3	44.3
17,567	19,377	45.4	45.7	45.1
20,426	22,586	51.0	51.2	50.8
19,810	23,015	50.9	50.3	51.5

投票状況

票者数 (人)		投票率 (%)		
男	女	総数	男	女
14,348	15,944	36.7	36.5	37.0
17,083	19,663	44.9	44.1	45.5
21,726	25,057	55.5	54.5	56.4
20,459	23,515	51.7	50.9	52.3

選挙投票状況

票者数 (人)		投票率 (%)		
男	女	総数	男	女
19,818	22,797	51.6	50.3	52.9
19,423	22,662	51.8	50.6	52.8
21,727	25,062	55.5	54.5	56.4
19,528	22,741	50.3	49.6	50.9

161. 投票区別登録者数

単位：人

9月1日現在

年次及び投票区	総数	男	女
令和元年	86,111	40,801	45,310
2	85,947	40,604	45,343
3	86,259	40,773	45,486
4	86,274	40,773	45,543
5	85,886	40,369	45,517
第1 池田市役所7階大会議室	5,551	2,524	3,027
第2 槻木会館	2,001	907	1,094
第3 市民活動交流センター	1,968	930	1,038
第4 姫室・室町会館	3,306	1,476	1,830
第5 池田駅前南会館	3,404	1,516	1,888
第6 細河コミュニティセンター	691	298	393
第7 児童館	886	406	480
第8 木部会館	946	435	511
第9 秦野小学校体育館	4,687	2,229	2,458
第10 神田小学校体育館	4,709	2,325	2,384
第11 北豊島小学校体育館	2,848	1,373	1,475
第12 カルチャープラザ	4,502	2,146	2,356
第13 石橋北会館	2,995	1,382	1,613
第14 井口堂北会館	3,008	1,457	1,551
第15 アルビス五月ヶ丘団地中央集会所	4,855	2,253	2,602
第16 緑丘小学校体育館	3,109	1,434	1,675
第17 上池田会館	3,252	1,502	1,750
第18 住吉会館	3,195	1,525	1,670
第19 石橋会館	4,082	1,979	2,103
第20 池田高等学校食堂	3,815	1,760	2,055
第21 宇保会館	3,441	1,614	1,827
第22 豊島南会館	1,203	631	572
第23 伏尾台コミュニティセンター第1会館	1,841	828	1,013
第24 鉢塚会館	4,207	1,976	2,231
第25 神田北会館	2,999	1,465	1,534
第26 畑会館	4,075	1,944	2,131
第27 空港会館	612	311	301
第28 伏尾会館	1,187	556	631
第29 伏尾台コミュニティセンター第2会館	2,511	1,187	1,324

資料 選挙管理委員会事務局

162. 政党等別得票及び得票率

選挙名	有効投票数	日本維新の会	自由民主党	立憲民主党	公明党	
衆議院議員選挙 (比例代表) (令和3年10月31日)	50,275	19,931	12,270	5,153	4,561	
	100.00	39.64	24.41	10.25	9.07	
得票率(%)	日本共産党	国民民主党	れいわ新撰組	社会民主党	NHKと裁判してる党 弁護士法72条違反で	
	3,441 6.84	1,571 3.13	1,403 2.79	1,395 2.78	550 1.09	
選挙名	有効投票数	日本維新の会	自由民主党	公明党	立憲民主党	
参議院議員選挙 (比例代表) (令和4年7月10日)	47,687	17,294	10,815	4,129	3,922	
	100.00	36.26	22.68	8.66	8.22	
得票率(%)	日本共産党	国民民主党	れいわ新撰組	参政党	社会民主党	NHK党
	3,344 7.01	2,689 5.64	1,765 3.70	1,448 3.04	966 2.03	944 1.98
	ごぼうの党	幸福実現党	日本第一党	新党くにもり	維新政党・新風	
	122 0.26	90 0.19	82 0.17	44 0.09	33 0.07	

資料 選挙管理委員会事務局

※参議院議員選挙(比例代表)は按分票があるため、有効投票数と異なっています

163. 会派別議員数

単位：人

5月1日現在

年	条例定数	現員数	大阪維新の 会池田	自由民主党	池田未来の会	公明党	未来はぐく むプロジェ クト	日本共産党	無所属
令和5年	22	22	6	4	4	3	3	2	0

資料 議会事務局

164. 年齢階層別議員数

単位：人

5月1日現在

年	条例 定数	現員数	年齢階層別(才)										
			25～ 29	30～ 34	35～ 39	40～ 44	45～ 49	50～ 54	55～ 59	60～ 64	65～ 69	70～ 74	75 以上
令和5年	22	22	1	—	2	1	2	7	1	5	1	2	—

資料 議会事務局

165. 特別職及び部局別職員数

単位：人

4月1日現在

年次	特別職数	職員数					
		総数	市長部局	行政委員等	消防本部	教育委員会	企業部局
平成31年	6	1,214	413	15	103	101	582
令和2	6	1,229	412	14	105	95	603
3	6	1,253	421	14	107	97	614
4	6	1,258	426	14	106	98	614
5	6	1,287	431	14	112	109	621

資料 総務部 人事課 ※派遣職員及び再任用短時間職員を除く

166. 所 属 別

単位：人

区 分	部課別 合 計	事 務	技 術	技 能	消 防	指 導 主 事	教 員	医 療	嘱 託	部 長 室 参 事 等
平成 31 年	1,214	290	176	94	100	14	21	492	—	27
令和 2	1,229	291	185	84	102	15	18	510	—	24
3	1,253	300	192	77	104	20	17	521	—	22
4	1,258	303	194	76	103	20	18	521	—	23
5	1,287	318	204	70	109	19	21	522	—	24
総 合 政 策 部	46	30	12	—	1	—	—	—	—	3
政策企画課	6	6	—	—	—	—	—	—	—	—
行政管理課	6	6	—	—	—	—	—	—	—	—
財 政 課	6	6	—	—	—	—	—	—	—	—
広報広聴課	5	5	—	—	—	—	—	—	—	—
危機管理課	4	3	—	—	1	—	—	—	—	—
公共建築課	12	—	12	—	—	—	—	—	—	—
法 制 課	4	4	—	—	—	—	—	—	—	—
総 務 部	59	50	3	4	—	—	—	—	—	2
総 務 課	9	6	1	2	—	—	—	—	—	—
秘 書 課	6	4	—	2	—	—	—	—	—	—
人 事 課	10	10	—	—	—	—	—	—	—	—
契約検査課	6	4	2	—	—	—	—	—	—	—
課 税 課	16	16	—	—	—	—	—	—	—	—
納 税 課	5	5	—	—	—	—	—	—	—	—
債権回収センター	5	5	—	—	—	—	—	—	—	—
市 民 活 動 部	31	30	—	—	—	—	—	—	—	1
総合窓口課	9	9	—	—	—	—	—	—	—	—
シティプロモーション課	6	6	—	—	—	—	—	—	—	—
商工振興課	5	5	—	—	—	—	—	—	—	—
人権・文化国際課	6	6	—	—	—	—	—	—	—	—
コミュニティ推進課	4	4	—	—	—	—	—	—	—	—

職 員 数

4月1日現在

区 分	部課別 合 計	事 務	技 術	技 能	消 防	指 導 主 事	教 員	医 療	嘱 託	部 長 室 参 事 等
福 祉 部	60	54	5	—	—	—	—	—	—	1
高齢・福祉総務課	7	7	—	—	—	—	—	—	—	—
生活福祉課	11	11	—	—	—	—	—	—	—	—
障がい福祉課	6	6	—	—	—	—	—	—	—	—
介護保険課	9	9	—	—	—	—	—	—	—	—
地域支援課	6	3	3	—	—	—	—	—	—	—
国保・年金課	12	11	1	—	—	—	—	—	—	—
保険医療課	8	7	1	—	—	—	—	—	—	—
子ども・健康部	133	32	100	—	—	—	—	—	—	1
子ども・若者政策課	6	5	1	—	—	—	—	—	—	—
子育て支援課	13	8	5	—	—	—	—	—	—	—
幼児保育課	69	7	62	—	—	—	—	—	—	—
発達支援課	18	3	15	—	—	—	—	—	—	—
健康増進課	17	2	15	—	—	—	—	—	—	—
新型コロナワク チン対策課	6	6	—	—	—	—	—	—	—	—
休日急病診療所	3	1	2	—	—	—	—	—	—	—
まちづくり環境部	57	12	10	33	—	—	—	—	—	2
都市政策課	8	2	6	—	—	—	—	—	—	—
環境政策課	9	7	2	—	—	—	—	—	—	—
業務センター	27	2	—	25	—	—	—	—	—	—
クリーンセンター	11	1	2	8	—	—	—	—	—	—
都市整備部	39	11	27	—	—	—	—	—	—	1
土木管理課	10	4	6	—	—	—	—	—	—	—
交通道路課	9	4	5	—	—	—	—	—	—	—
みどり農政課	10	3	7	—	—	—	—	—	—	—
審査指導課	9	—	9	—	—	—	—	—	—	—
会計管理室	6	6	—	—	—	—	—	—	—	—
選挙管理委員会 事務局	3	3	—	—	—	—	—	—	—	—
監査事務局	3	3	—	—	—	—	—	—	—	—
公平委員会事務局	—	—	—	—	—	—	—	—	—	—
固定資産評価審査 委員会	—	—	—	—	—	—	—	—	—	—
農業委員会事務局	—	—	—	—	—	—	—	—	—	—
議会事務局	8	6	—	1	—	—	—	—	—	1

166. 所 属 別

区 分	部課別 合計	事 務	技 術	技 能	消 防	指 導 主 事	教 員	医 療	嘱 託	部 室 参 事 等	長 事
教育委員会	109	43	3	18	—	19	21	—	—		5
管 理 部	25	14	2	6	—	—	—	—	—		3
教育総務課	11	5	—	6	—	—	—	—	—		—
学 務 課	6	6	—	—	—	—	—	—	—		—
学校給食センター	5	3	2	—	—	—	—	—	—		—
教 育 部	51	29	1	—	—	19	—	—	—		2
教育政策課	6	1	—	—	—	5	—	—	—		—
教 職 員 課	7	3	—	—	—	4	—	—	—		—
学校教育推進課	4	—	—	—	—	4	—	—	—		—
教育センター	6	1	—	—	—	5	—	—	—		—
生涯学習推進室	26	24	1	—	—	1	—	—	—		—
社会教育課	6	6	—	—	—	—	—	—	—		—
地域教育課	6	5	—	—	—	1	—	—	—		—
中央公民館	3	3	—	—	—	—	—	—	—		—
図 書 館	5	4	1	—	—	—	—	—	—		—
石橋図書館	4	4	—	—	—	—	—	—	—		—
歴史民俗資料館	2	2	—	—	—	—	—	—	—		—
学校教育機関	33	—	—	12	—	—	21	—	—		—
小 学 校	7	—	—	7	—	—	—	—	—		—
中 学 校	5	—	—	5	—	—	—	—	—		—
幼 稚 園	21	—	—	—	—	—	21	—	—		—
上下水道部	74	17	42	14	—	—	—	—	—		1
総 務 課	7	7	—	—	—	—	—	—	—		—
経営企画課	7	4	3	—	—	—	—	—	—		—
用地管理課	6	6	—	—	—	—	—	—	—		—
水道工務課	15	—	9	6	—	—	—	—	—		—
浄 水 課	14	—	7	7	—	—	—	—	—		—
水質管理課	8	—	8	—	—	—	—	—	—		—
下水道工務課	9	—	9	—	—	—	—	—	—		—
下水処理場	7	—	6	1	—	—	—	—	—		—

資料 総務部 人事課

職 員 数 (つづき)

区 分	部課別 合 計	事 務	技 術	技 能	消 防	指 導 主 事	教 員	医 療	嘱 託	部 室 参 等	長 事 等
消 防 本 部	112	—	—	—	108	—	—	—	—		4
総 務 課	11	—	—	—	11	—	—	—	—		—
予 防 課	6	—	—	—	6	—	—	—	—		—
警 防 救 急 課	10	—	—	—	10	—	—	—	—		—
第 1 警 備 課	21	—	—	—	21	—	—	—	—		—
第 2 警 備 課	21	—	—	—	21	—	—	—	—		—
第 3 警 備 課	21	—	—	—	21	—	—	—	—		—
細 河 分 署	18	—	—	—	18	—	—	—	—		—
池 田 病 院	547	21	2	—	—	—	—	522	—		2
経 営 企 画 課	6	6	—	—	—	—	—	—	—		—
人 事 課	6	6	—	—	—	—	—	—	—		—
総 務 課	6	5	1	—	—	—	—	—	—		—
医 事 課	5	4	1	—	—	—	—	—	—		—
医 務 局	522	—	—	—	—	—	—	522	—		—

付 録

池田市行政事務機構図

(令和5年4月1日)

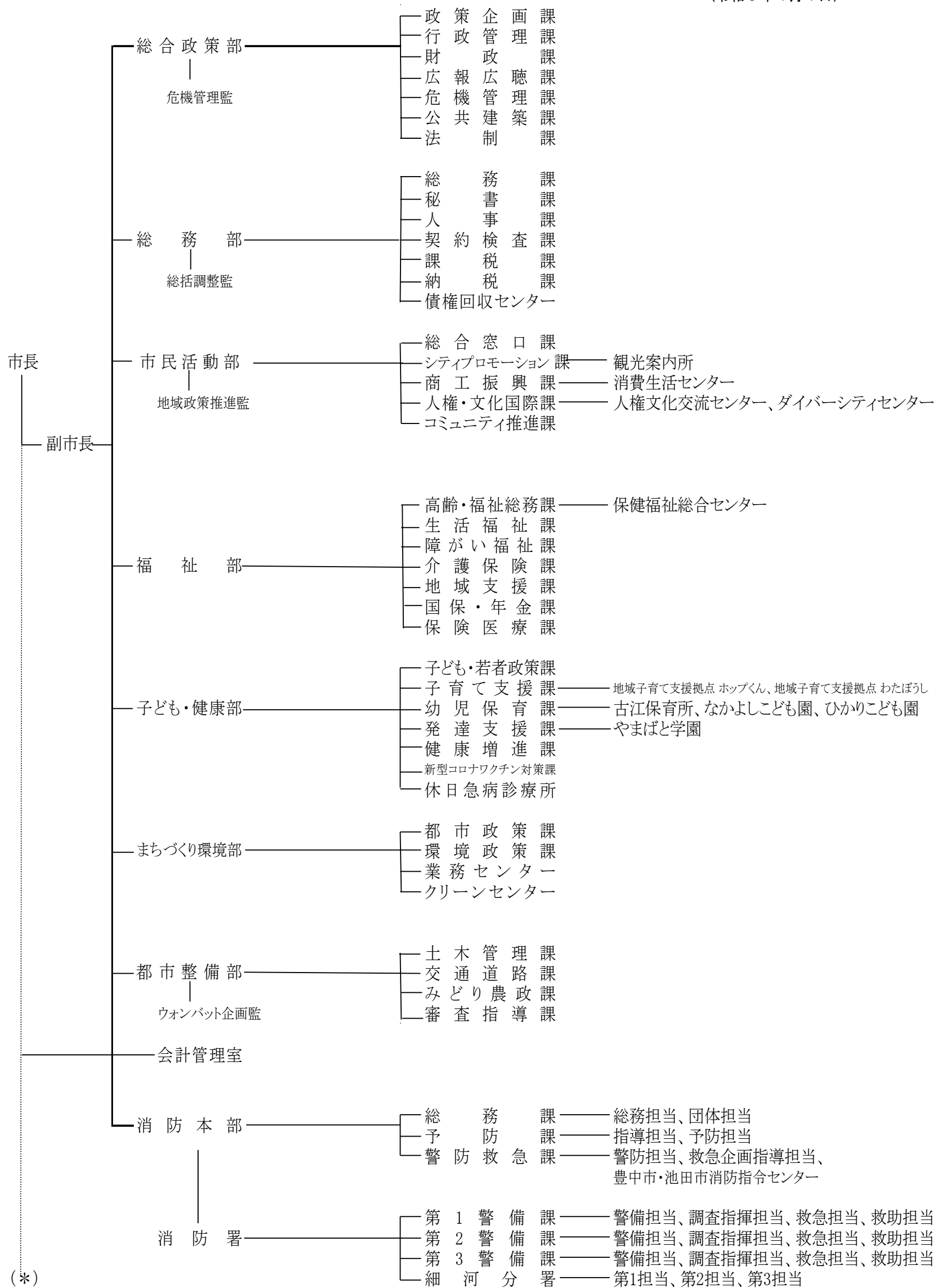

(*)

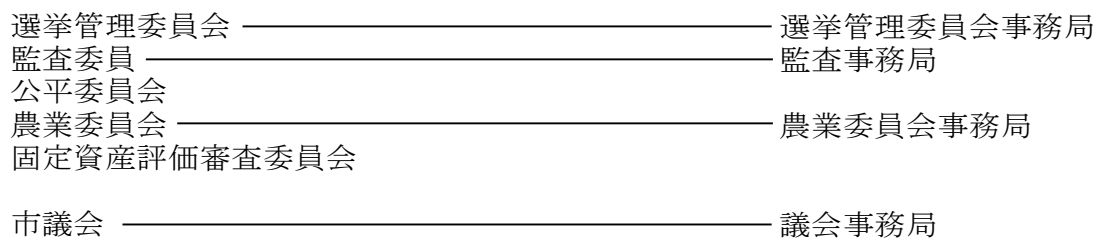
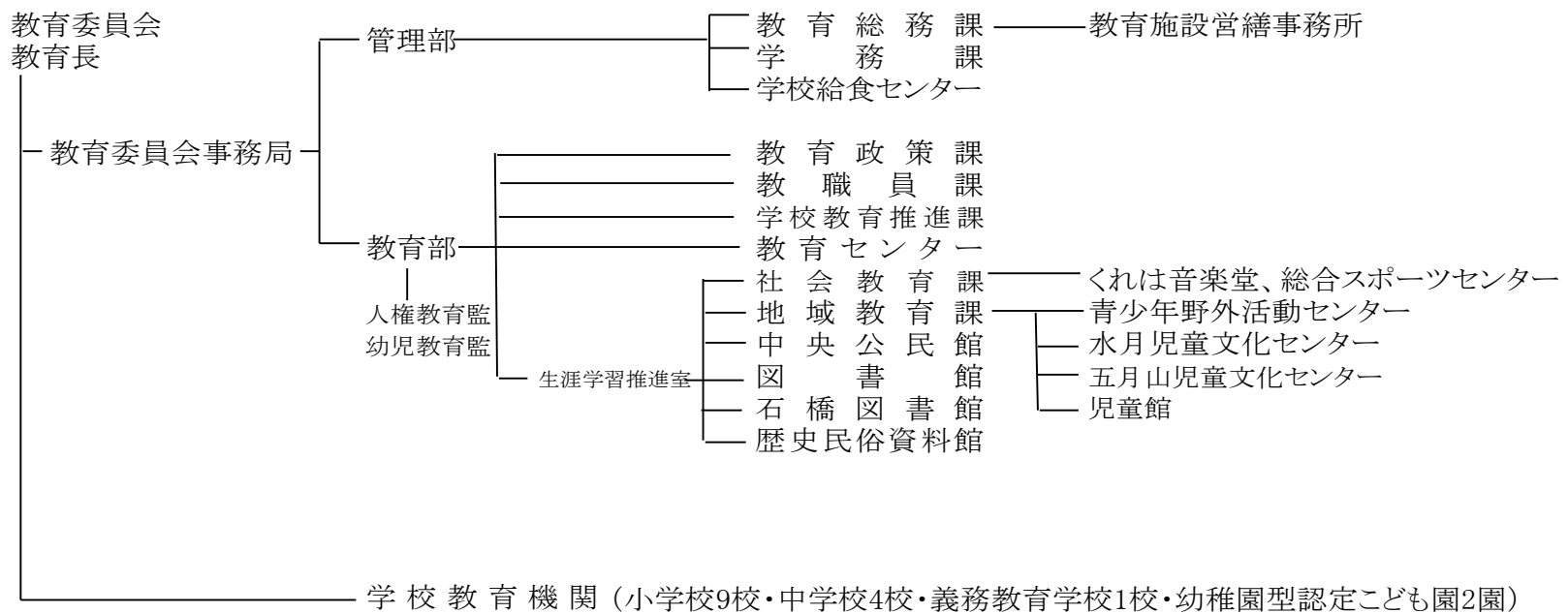
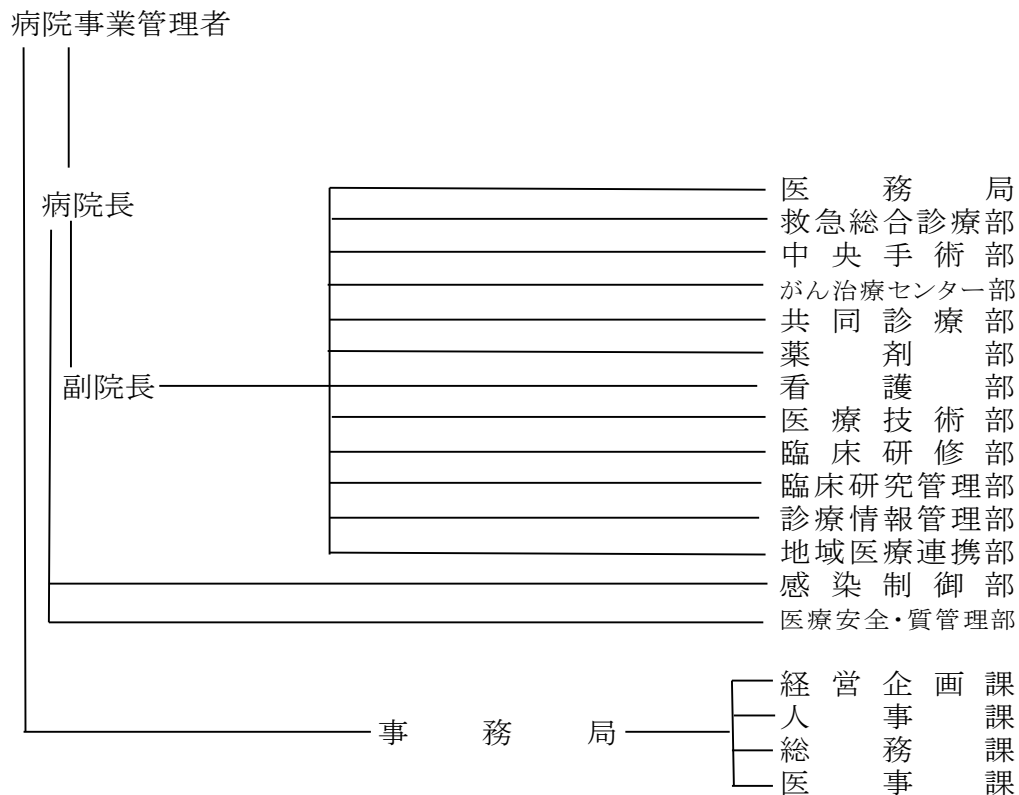
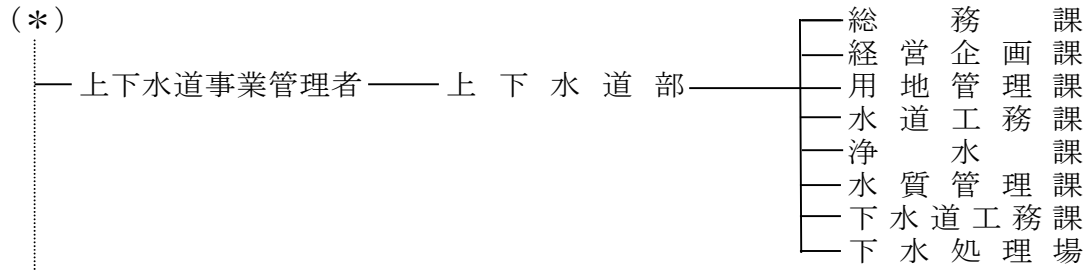

大阪府からの権限移譲事務に対応する課	
市民活動部	広域人権課(箕面市分担)
	広域商工課(箕面市分担)
福祉部	広域福祉課(集中処理)
子ども・健康部	広域子育て支援課(箕面市分担)
	広域幼児育成課(箕面市分担)
まちづくり環境部	広域住宅課(池田市分担)
	広域まちづくり課(池田市分担)
	広域環境保全課(池田市分担)
都市整備部	広域公園みどり課(箕面市分担)
	広域風致緑政課(池田市分担)
	広域指導課(池田市分担)
教育部	広域学校生活支援課(箕面市分担)

主な公共機関一覧

施設名	所在地	電話
(市の機関)		
池田市役所	城南1丁目1-1	752-1111
池田市上下水道庁舎	大和町1-10	752-1111
市民文化会館	天神1丁目7-1	761-8811
ギャラリーいけだ	栄町1-1	750-3333
池田市消防本部(署)	八王寺1丁目2-1	751-0119
消防署細河分署	東山町1-6	751-7141
市立池田病院	城南3丁目1-18	751-2881
休日急病診療所	城南3丁目1-18	752-1551
中央公民館	菅原町1-1	754-6299
図書館	呉服町1-1 (サンシティ池田3F)	751-2508
歴史民俗資料館	五月丘1丁目10-12	751-3019
ダイバーシティセンター	石橋1丁目23-6 (ツナガリエ石橋内)	768-8020
石橋図書館	石橋1丁目23-6 (ツナガリエ石橋内)	760-2383
上方落語資料展示館(落語みゅーじあむ)	栄本町7-3	753-4440
池田市観光案内所	満寿美町2-7	737-7290
大阪池田ゲストインフォメーション	栄町1-1 (阪急池田駅改札前)	080-4703-3584
総合スポーツセンター	荘園2丁目7-30	761-5137
五月山体育館	綾羽2丁目7-1	754-3336
夫婦池公園テニスコート	八王寺2丁目2-1	751-1400
人権文化交流センター	古江町523-1	752-6395
児童館	古江町421	752-1723
五月山児童文化センター	綾羽2丁目5-9	752-6301
水月児童文化センター	鉢塚3丁目6-1	761-9233
学校給食センター	東山町140	751-8311
教育センター	城山町3-45	751-4971
池田市立くれは音楽堂	姫室町10-1	754-6295
カルチャープラザ	天神1丁目9-3	762-7777
保健福祉総合センター	城南3丁目1-40 (管理事務所)	754-6010
敬老会館	旭丘3丁目2-1	762-1018
養護老人ホーム(白寿荘)	旭丘3丁目2-2	761-8900
やまぼと学園	旭丘1丁目1-10	762-3218
病児・病後児保育室	城南3丁目1-18 (市立池田病院内)	754-6626
くすのき学園	五月丘3丁目4-7	753-8558
消費生活センター	菅原町3-1 (ステーションNビル3F)	753-5555
しごと相談・支援センター	新町1-8 (市民活動交流センター内)	751-0574
公益活動促進センター(トアエル)	新町1-8 (市民活動交流センター内)	750-5133
3R推進センター(エコミュージアム)	菅原町1-1 (池田市中央公民館内)	752-7711
いけだピアまるセンター	新町2-14	734-6620
五月山公園事務所	綾羽2丁目5-33	751-1005
五月山動物園	綾羽2丁目5-33	
五月山霊園事務所	畑3丁目5-3	752-9533

施 設 名	所 在 地	電 話
水 月 公 園 事 務 所	鉢塚3丁目6-1	762-7532
城 跡 公 園 事 務 所	城山町3-46	753-2767
猪 名 川 運 動 公 園 事 務 所	桃園2丁目1782-1	753-8848
都 市 緑 化 植 物 園	五月丘5丁目2-5	752-7082
下 水 処 理 場	ダイハツ町3-1	751-8577
施 設 管 理 セ ン タ ー	神田4丁目19-8	751-8761
業 務 セ ン タ ー	桃園2丁目3-1	752-5580
ク リ ー ン セ ン タ ー	桃園2丁目3-2	751-0501
古 江 浄 水 場	古江町160	751-8158
葬 祭 場	桃園2丁目2-5	751-3588
細 河 コ ミ ュ ニ テ ィ セ ン タ ー	東山町617-1	753-1877
伏 尾 台 コ ミ ュ ニ テ ィ セ ン タ ー 第 1 会 館	伏尾台3丁目4-3	751-5938
伏 尾 台 コ ミ ュ ニ テ ィ セ ン タ ー 第 2 会 館	伏尾台1丁目188	753-6563
石 橋 会 館	石橋4丁目6-2	761-9848
市 民 活 動 交 流 セ ン タ ー	新町1-8	750-5133
(共 同 利 用 施 設)		
神 田 会 館	神田3丁目5-16	752-9968
豊 島 南 会 館	豊島南1丁目8-5	761-9840
住 吉 会 館	住吉2丁目3-24	761-9841
秦 野 会 館	旭丘1丁目9-G-101	752-9827
呉 服 会 館	呉服町11-1	751-5969
豊 島 北 会 館	豊島北1丁目7-17	761-9731
早 苗 の 森 会 館	神田4丁目7-2	752-9887
井 口 堂 北 会 館	井口堂1丁目6-4	761-9704
神 田 北 会 館	神田1丁目28-27	751-9947
宇 保 会 館	宇保町5-17	752-9935
城 南 会 館	城南1丁目8-22	752-9970
空 港 会 館	空港1丁目11-4	06-6843-7466
鉢 塚 会 館	鉢塚2丁目8-5	762-5305
五 月 丘 会 館	五月丘2丁目4-1	751-5951
脇 塚 会 館 (休 館 中)	神田2丁目18-32	—
桃 園 会 館	桃園1丁目9-12	751-5821
上 池 田 会 館	上池田1丁目9-19	751-5898
旭 丘 会 館	旭丘3丁目7-13	761-9928
渋 谷 会 館	渋谷3丁目3-18	751-5918
荘 園 会 館	荘園1丁目7-13	761-9886
南 畑 会 館	畑1丁目7-4	751-5802
花 園 会 館	旭丘1丁目1-10	761-9888
石 橋 北 会 館	石橋2丁目4-16	761-9919
姫 室 ・ 室 町 会 館	姫室町3-1	752-9982

施設名	所在地	電話
池田駅前北会館	菅原町3-1-305	753-5661
池田駅前南会館	呉服町1-1-211	751-3711
宮之原会館	神田4丁目10-10	—
中之嶋会館	神田3丁目8-12	—
河原島会館	神田3丁目5-21	—
北神田会館	神田2丁目21-28	—
(保育所・幼稚園)		
古江保育所	古江町4	753-9100
ひかりこども園	神田2丁目4-1	752-0414
なかよしこども園	石橋4丁目6-1	761-6751
さくら幼稚園	大和町1-4	751-3513
あおぞら幼稚園	畑1丁目1-1	751-9554
(小・中学校)		
池田小学校	大和町1-4	751-2900
秦野小学校	畑1丁目1-1	751-4549
北豊島小学校	豊島北2丁目12-1	761-8110
呉服小学校	姫室町10-1	751-4364
石橋小学校	井口堂3丁目3-30	761-8500
五月丘小学校	五月丘2丁目3-1	751-4200
石橋南小学校	石橋4丁目6-1	761-6768
緑丘小学校	緑丘2丁目5-12	753-2876
神田小学校	神田2丁目4-1	753-1060
池田中学校	上池田1丁目6-17	751-4187
渋谷中学校	五月丘4丁目1-1	751-1447
北豊島中学校	豊島北1丁目1-1	761-8427
石橋中学校	井口堂3丁目6-1	761-3451
(義務教育学校)		
ほそごう学園	伏尾台3丁目14	751-0731
(府の機関)		
豊能府税事務所	城南1丁目1-1	752-4111
豊能地域防災室	城南1丁目1-1	752-4111
池田土木事務所	城南1丁目1-1	752-4111
池田子ども家庭センター	満寿美町9-17	751-2858
池田保健所	満寿美町3-19	751-2990
池田警察署	大和町1-1	753-1234

施設名	所在地	電話
府立池田高等学校	旭丘2丁目2-1	761-1131
府立渋谷高等学校	畑4丁目1-1	751-2895
府立園芸高等学校	八王寺2丁目5-1	761-8830
軽費老人ホーム(万寿荘)	井口堂3丁目4-1	761-6153
(国 の 機 関)		
豊能税務署	城南2丁目1-8	751-2441
ハローワーク池田 <small>国土交通省</small>	栄本町12-9	751-2595
近畿地方整備局猪名川河川事務所	上池田2丁目2-39	751-1111
大阪法務局池田出張所	満寿美町9-25	751-3342
大阪池田簡易裁判所	満寿美町8-7	751-2049
(そ の 他 の 機 関)		
池田郵便局	城南2丁目1-1	751-3903
大阪教育大学附属池田小学校	緑丘1丁目5-1	761-3591
大阪教育大学附属池田中学校	緑丘1丁目5-1	761-8690
大阪教育大学附属高等学校池田校舎	緑丘1丁目5-1	761-8473
(社福)池田市社会福祉協議会	城南3丁目1-40	751-0421
(一財)池田みどりスポーツ財団	姫室町1番1号	754-2322
特別養護老人ホームハートフルふしお	伏尾町12-1	754-2901
特別養護老人ホームほほえみの園	建石町8-10	751-9494
特別養護老人ホーム古江台ホール	古江町18-2	754-6541
特別養護老人ホームポプラ	東山町555-1	754-0705
特別養護老人ホームハートフルこうだ	神田2丁目6-7	750-0810
特別養護老人ホームオレンジ池田	井口堂2丁目4-6	760-0003
(公社)池田市シルバー人材センター	八王寺1丁目7-5	754-1980
(一財)いけだ市民文化振興財団 <small>国立研究開発法人</small>	栄町1-1	750-3333
産業技術総合研究所関西センター	緑丘1丁目8-31	751-9606
池田市再開発ビル(株)	菅原町3-1	753-5661
池田駅南開発(株)	呉服町1-1	752-3711
阪急電鉄交通ご案内センター		0570-089-500 <small>コールセンター</small>
阪急バス池田駅前案内所	栄町1-1	751-2552
池田商工会議所	城南1丁目1-1	751-3344
(一社)池田青年会議所	城南1丁目1-1	751-8175
細河園芸センター(細河園芸農協)	中川原町448-1	751-6839
大阪北部農業協同組合 細河支店	中川原町331-1	751-2668
大阪北部農業協同組合 池田支店	上池田2丁目1-7	750-2127
宣真高等学校	荘園2丁目3-12	761-8801
(公財)阪急文化財団 小林一三記念館	建石町7-17	751-3865

施設名	所在地	電話
(公財)阪急文化財団 逸翁美術館	栄本町12-27	751-3865
(公財)阪急文化財団 池田文庫	栄本町12-1	751-3185
カップヌードルミュージアム大阪池田	満寿美町8-25	752-3484
宣真認定こども園	天神1丁目1-41	762-4500
ひめむろこども園	姫室町10-1	754-0084
亀之森幼稚園かめのもり乳児園	住吉2丁目3-1	762-1813
さつきこども園	城南2丁目4-20	751-6830
室町幼稚園	室町7-4	751-4029
池田五月山教会幼稚園	五月丘2丁目7-19	751-5130
池田旭丘幼稚園・いけだあさひがおか乳児園	旭丘1丁目9-21	751-8152
石橋文化保育園	石橋2丁目12-20-A	760-3100
石橋文化幼稚園	石橋2丁目12-12	762-0020
カトリック聖マリア幼稚園	満寿美町9-26	751-4428
友星幼稚園	伏尾台2丁目11	751-1828
細河保育園	東山町312	753-3380
ふしお台保育所	伏尾台1丁目37	751-1797
中央保育園	上池田2丁目2-34	751-8160
てんじんこども園	天神1丁目1-13	761-3887
はたの保育園	畑1丁目22-1	753-3314
住吉保育園	住吉1丁目5-8	761-1264
緑丘保育園	緑丘2丁目5-15	751-3319
こうせい保育園	宇保町9-7	753-6300
きらきら保育園	室町7-7	754-1820
わくわく保育園	石橋2丁目12-11 エクセルビル2・3階	760-5075
莊園保育園	莊園1丁目12-6	761-5353
子どものお家ぞうさん保育園	緑丘2丁目6-20	747-4697
五月丘こども園	五月丘3丁目4-12	753-6000
社会福祉法人 池田めばえ福祉会 障害者授産施設 東山作業所	東山町589	750-0560

広域避難地

令和2年4月1日現在

名称	所在地	有効面積(m ²)	避難可能人数	備考
渋谷高校周辺	畑4丁目	7,000	3,500	
緑丘地区	緑丘1丁目	10,500	5,250	附属小・中・高校
猪名川運動公園	桃園1・2丁目 神田4丁目	72,000	36,000	
園芸高校周辺	八王寺2丁目	14,500	7,250	運動場 実習地等
五月山公園	綾羽2丁目、新町、城山町	7,300	3,650	緑楓台ならびに広場一帯・城跡公園

一時避難地

小学校区名	名称	有効面積(m ²)	避難可能人数(人)
池田	池田小学校	7,467	1,200
	辻ヶ池公園	3,500	580
	池田駅前公園	1,387	230
秦野	秦野小学校	8,498	1,400
北豊島	北豊島小学校	5,876	950
	北豊島中学校	10,944	1,550
	宣真高校	12,876	2,100
	豊島野公園	3,886	640
呉服	呉服小学校	7,530	1,250
	桃園公園	1,242	621
石橋	石橋小学校	5,606	700
	石橋中学校	9,256	1,500
	府立池田高校	16,164	2,650
	石橋公園	1,023	170
五月丘	五月丘小学校	5,685	900
	渋谷中学校	10,416	1,700
	池田中学校	10,524	1,750
	横岡公園	568	90
	塩塚公園	2,400	400
石橋南	石橋南小学校	8,513	1,400
	石橋前池公園	402	60
	石橋駅前公園	3,674	610
神田	神田小学校	6,698	1,150
緑丘	緑丘小学校	9,188	1,500
	水月公園	3,372	550
細河	古江公園	977	488

指定避難所(一時滞在可能な施設)

指定避難所	所在地	電話番号	避難可能人数(人)
池田小学校	大和町1-4	751-2900	560
旧細河小学校	中川原町498	751-2366	510
秦野小学校	畑1丁目1-1	751-4549	680
北豊島小学校	豊島北2丁目12-1	761-1297	720
呉服小学校	姫室町10-1	751-4364	670
石橋小学校	井口堂3丁目3-30	761-8500	530
五月丘小学校	五月丘2丁目3-1	751-4200	530
石橋南小学校	石橋4丁目6-1	761-6768	590
緑丘小学校	緑丘2丁目5-12	753-2876	670
神田小学校	神田2丁目4-1	753-1060	650
旧伏尾台小学校	伏尾台2丁目11	751-3473	670
ほそごう学園	伏尾台3丁目14	751-0731	640

福祉避難所

福祉避難所	所在地	電話番号	避難可能人数(人)
保健福祉総合センター	城南3丁目1-40	754-6010	399
中央公民館	菅原町1-1	754-6299	427

指定緊急避難場所

令和2年4月1日現在

名称	所在地	電話番号	避難可能人員	避難可能な災害種別		
				地震	洪水	土砂災害
池田小学校	大和町1-4	751-2900	560	○	○	○
旧細河小学校	中川原町498	751-2366	510	○	○	△
秦野小学校	畑1丁目1-1	751-4549	680	○	○	○
北豊島小学校	豊島北2丁目12-1	761-1297	720	○	△	○
呉服小学校	姫室町10-1	751-4364	670	○	△	○
石橋小学校	井口堂3丁目3-30	761-8500	530	○	△	○
五月丘小学校	五月丘2丁目3-1	751-4200	530	○	○	○
石橋南小学校	石橋4丁目6-1	761-6768	590	○	○	○
緑丘小学校	緑丘2丁目5-12	753-2876	670	○	○	○
神田小学校	神田2丁目4-1	753-1060	650	○	△	○
旧伏尾台小学校	伏尾台2丁目11	751-3473	670	○	○	○
池田中学校	上池田1丁目6-17	751-4187	750	○	○	○
渋谷中学校	五月丘4丁目1-1	751-1447	830	○	○	×
北豊島中学校	豊島北1丁目1-1	761-1563	780	○	△	○
石橋中学校	井口堂3丁目6-1	761-3451	620	○	△	○
ほそごう学園	伏尾台3丁目14	751-0731	640	○	○	○
池田高校	旭丘2丁目2-1	761-1131	1,020	○	○	○
渋谷高校	畑4丁目1-1	751-2895	1,070	○	○	×
園芸高校	八王寺2丁目5-1	761-8830		○	△	○
宣真高校	荘園2丁目3-12	761-8801	1,250	○	△	○
伏尾台コミセン第1会館	伏尾台3丁目4-3	751-5938	80	○	○	○
細河コミュニティセンター	東山町617-1	753-1877	80	○	×	×
(空 欄)						
上池田会館	上池田1丁目9-19	751-5898	80	×	○	○
城南会館	城南1丁目8-22	752-9970	70	×	○	○
桃園会館	桃園1丁目9-12	751-5821	70	×	○	○
呉服会館	呉服町11-1	751-5969	80	○	△	○
姫室・室町会館	姫室町3-1	752-9982	100	○	△	○
宇保会館	宇保町5-17	752-9935	80	×	○	○
神田北会館	神田1丁目28-27	751-9947	90	×	○	○
脇塚会館	神田2丁目18-32	751-5859	70	×	△	○
北神田会館	神田2丁目21-28	—	20	○	×	○
神田会館	神田3丁目5-16	752-9968	90	×	×	○
中之嶋会館	神田3丁目8-12	—	20	○	×	○
河原島会館	神田3丁目5-21	—	20	○	×	○
早苗の森会館	神田4丁目7-2	752-9887	80	×	△	○
宮之原会館	神田4丁目10-10	—	20	○	△	○
五月丘会館	五月丘2丁目4-1	751-5951	70	○	○	×
渋谷会館	渋谷3丁目3-18	751-5918	90	×	○	×
南畑会館	畑1丁目7-4	751-5802	90	○	○	○
畑会館	畑3丁目15-20	752-9866	60	×	○	×
下渋谷会館	渋谷1丁目8-12	—	30	○	○	○
鉢塚会館	鉢塚2丁目8-5	762-5305	70	×	○	○
才尊会館	鉢塚2丁目8-3	—	60	×	○	○
荘園会館	荘園1丁目7-13	761-9886	50	○	○	○
旭丘会館	旭丘3丁目7-13	761-9928	90	×	○	×
花園会館	旭丘1丁目1-10	761-9888	80	○	○	○
秦野会館	旭丘1丁目9. G101	752-9827	80	×	○	○
石橋会館	石橋4丁目6-2	761-9848	110	○	○	○
(空 欄)						
石橋北会館	石橋2丁目4-16	761-9919	80	○	△	○
井口堂北会館	井口堂1丁目6-4	761-9704	70	○	△	○
住吉会館	住吉2丁目3-24	761-9841	100	×	○	○
空港会館	空港1丁目11-4	06-6843-7466	80	×	○	○
豊島北会館	豊島北1丁目7-17	761-9731	90	×	△	○
きたてしまプラザ	豊島北2丁目2-18	761-8230	70	○	△	○
豊島南会館	豊島南1丁目8-5	761-9840	110	×	△	○
伏尾会館	伏尾町11-8	—	50	×	○	×
吉田会館	吉田町227	—	50	○	○	×
東山会館	東山町425-1	—	40	○	○	△
中川原会館	中川原町6-57	—	70	×	○	×
古江町自治会館	古江町72	—	40	×	×	△
市民文化会館	天神1丁目7-1	761-8811	140	○	△	○
児童館	古江町421	752-1723	70	×	○	○
人権文化交流センター	古江町523-1	752-6395	120	○	○	○
総合スポーツセンター	荘園2丁目7-30	761-5137	740	○	△	○
五月山体育館	綾羽2丁目7-1	754-3336	530	○	○	△
カルチャープラザ	天神1丁目9-3	761-0438	150	○	△	○
大阪北部農協細河支店	中川原町331-1	751-2668	220	×	△	×

第 57 回

池 田 市 統 計 書

令和 5 年版

(2023)

令和 6 年 3 月 発行

編集 池田市 総務部 総務課

発行 池田市 総務部 総務課

〒563-8666

池田市城南 1 丁目 1 番 1 号

電 話 072 (752) 1111

F A X 072 (752) 7616

