

# 池田市統計書

令和7年版

(2025)



# はじめに

ここに、令和7年版池田市統計書を刊行いたします。

この統計書は、本市の人口、経済、社会、教育など各分野にわたる基本的な統計資料を総合的に集録し、市勢の現況および推移発展を明らかにしようとするものであります。

近年、情報化社会の進展に伴い、統計情報の需要が一段と高まってきており、統計の利用につきましても多様化しております。本書は、これらの情勢に対応するため編集にあたっては、毎年検討を加え内容の充実に努めているところであります。

今後とも、より一層の改善充実を図ってまいりたいと存じますので、各方面からのご指導をお願いする次第であります。

令和8年3月

池田市長 瀧澤 智子

# 凡 例

1. 本書は、総務部 総務課の所管する基幹統計はもちろんのこと、民間団体及び官公署などの資料にもとづき編集したものであり、資料の収集方法については、関係機関からの報告によるものと、直接調査を行ったものがあります。
2. 資料の最終集録年は、原則として各表の上部右端に注記してあり、本表中の年次、年度、年月日は下記のとおりです。

年 次	暦年（1月～12月）
年 度	会計年度（4月～翌年3月）
年月日	記載年月日現在
3. 数字の単位は左上（特別なもの、また項目ごとに異なるものは表頭）に掲げています。
4. 各統計表の一般的説明は、各表の下部または表頭に掲げ、その他においては、個々の注釈を必要とする場合はそれぞれ〔1）、2〕を用いて脚注しています。
5. 資料の出所については、各統計表の下部に追記し、他の統計書などによる場合は、その書名を掲げています。
6. 数字などの単位未満は、原則として四捨五入したため、総数と内訳の合計とが必ずしも一致しない場合があります。
7. 統計表中の使用符号の用途は下記のとおりです。

「0」	……単位未満
「—」	……皆 無
「…」	……不 詳
「x」	……秘密保持上公表を差し控えるもの
8. 統計資料について疑義または、さらに詳細な資料を必要とされる場合は、各統計表の資料の提供元または、総務部 総務課にご照会ください。

# 総目次

第1章	土地・気象	1
第2章	人口	5
第3章	国勢調査	11
第4章	事業所	31
第5章	農業	49
第6章	商工	55
第7章	道路・公園・住宅	61
第8章	電気・ガス・上下水道	69
第9章	運輸・通信	75
第10章	金融	83
第11章	市民生活	85
第12章	労働	93
第13章	保健衛生	97
第14章	社会保障	105
第15章	文教	113
第16章	治安・災害	131
第17章	財政	141
第18章	選挙・公務員	157
	付録	169

# 目 次

## 第1章 土地・気象

1. 位置	2
2. 地勢	2
3. 土地評価地積	2
4. 地域・地区指定面積	2
5. 町丁別面積	3
6. 気象年報	4

## 第2章 人 口

7. 世帯数及び人口の推移	6
8. 町丁別世帯数及び人口	8
9. 戸籍人口及び住民基本台帳人口	10
10. 人口動態と婚姻・離婚件数	10
11. 外国人住民	10

## 第3章 国勢調査

12. 町丁別世帯数及び人口	12
13. 世帯数及び人口の推移	14
14. 人口集中地区人口・面積	14
15. 年齢5歳階級別人口	15
16. 年齢各歳別人口	16
17. 大阪府内市区町村別世帯数・人口・ 面積及び人口密度	18
18. 労働力状態、男女別15歳以上人口	20
19. 産業、男女別15歳以上就業者数	20
20. 従業上の地位、男女別15歳以上人口	21
21. 住居種別・所有別一般世帯数及び人員	21
22. 住宅種類別一般居住世帯数、世帯人員	21
23. 住宅種別、所有の別、一般世帯数及び人員	22
24. 一般世帯の家族類型、親族人員別世帯数	22

25. 流出人口	24
26. 流入人口	27
27. 夜間人口・昼間人口	30

## 第4章 事業所

28. 産業分類別民営事業所数及び従業者数	32
29. 町丁別、産業大分類別事業所数及び 従業者数	38
30. 産業分類別、従業者規模別事業所数 及び従業者数(民営)	42
31. 事業所の推移	48
32. 校区別事業所数	48

## 第5章 農 業

33. 専業、兼業別農家数及び経営耕地 面積	50
34. 経営耕地面積規模別農家数	50
35. 農産物収穫面積	50
36. 果樹栽培面積	52
37. 施設園芸面積	52
38. 農用機械(個人所有)	52
39. 農地の転用	54

## 第6章 商 工

40. 産業分類別事業所数、従業者数、 年間販売額等	56
41. 工 業	58
42. 大阪府内市区町村別事業所数、従業者数 及び製造品出荷額等	60

## 第7章 道路・公園・住宅

43. 道路の延長及び面積	62
44. 道路の舗装状況	62
45. 橋りょうの状況	62
46. 都市公園	64
47. 公共住宅の状況	64
48. 家屋の状況	64
49. 居住世帯の有無別住宅数及び 人が居住する住宅以外の建物数	65
50. 住宅の種類、構造、建築の時期別 住宅数	65
51. 1住宅当たり居住室数・畳数・延べ面積 及び1人当たり畳数	65
52. 世帯の収入階級・種類、住宅の所有の 関係別主世帯数、1世帯当たり人員 ・居住室数及び畳数	66
53. 運動施設の利用状況	68
54. 五月山緑地都市緑化植物園利用状況	68

## 第8章 電気・ガス・上下水道

55. 電灯・電力契約口数及び使用量	70
56. ガスの業種別使用状況	70
57. 給水人口・戸数・栓数	70
58. 取水量及び給水量	72
59. 用途別給水栓数及び使用水量	73
60. 公共下水道の状況	72
61. 下水処理状況	74

## 第9章 運輸・通信

62. 自動車数	76
63. 軽自動車数	76
64. 中国自動車道 中国池田インターチェンジ の利用状況	78
65. 大阪国際空港航空機輸送状況	78
66. 航空機別着陸状況	78
67. 阪急電車1日平均乗降客数 (池田・石橋阪大前駅)	80
68. 阪急バス運輸状況	80
69. 電話施設	81
70. 市内郵便局施設状況	81
71. 内国郵便物取扱件数	82
72. 国際郵便物取扱件数	82

## 第10章 金融

73. 中小企業融資状況	84
74. 市内の金融機関の状況	84

## 第11章 市民生活

75. 消費者物価指数(10大費目指数)	86
76. 消費者物価指数(大阪市)	88
77. たばこ消費高	90
78. 勤労者世帯(1世帯当たり年平均1か月間) の収入と支出	92

## 第12章 労働

79. 一般職業紹介状況	94
80. 雇用保険一般被保険者の求職者 給付状況	94

## 第13章 保健衛生

81. 医療施設の状況	98
82. 医療従事状況(従業地)	99
83. 感染症発生件数及び死亡数 (感染症の予防及び感染症の患者に対する医療に関する法律)	98
84. 主要死因別死亡者数	98
85. 市立病院外来患者数	100
86. 市立病院入院患者数	100
87. 市立病院外来患者保険種別	100
88. 市立病院入院患者保険種別	101
89. 休日急病診療所利用状況	102
90. 国民健康保険加入状況	103
91. 国民健康保険給付状況	102
92. 予防接種実施状況	102
93. し尿・浄化槽処理状況	104
94. ごみ処理状況	104
95. 火葬場使用状況	104

## 第14章 社会保障

96. 生活保護費支給人員	106
97. 生活保護費支給状況	106
98. 国民年金加入状況	106
99. 市内保育所の状況	108
100. 児童発達支援センターの状況	108
101. 共同募金実績額	110
102. 日赤社資募集実績額	110
103. 歳末たすけあい募金実績額	110
104. 身体障がい者(児)の状況	111
105. 知的障がい者(児)の状況	111

106. 精神障がい者(児)の状況	111
107. 市立くすのき学園の状況	111
108. 養護老人ホームの状況	112
109. 軽費老人ホームの状況	112
110. 特別養護老人ホームの状況	112
111. 敬老会館の利用状況	112

## 第15章 文教

112. 幼稚園等の概況	114
112-1. 幼稚園の概況	114
112-2. 幼保連携型認定こども園の概況	114
113. 小学校の概況	114
114. 中学校の概況	116
115. 義務教育学校の概況	116
116. 高等学校の概況	116
117. 各種学校の概況	118
118. 中学校・義務教育学校卒業生の進路	118
119. 高等学校卒業生の進路	118
120. 児童・生徒の平均体位	120
121. 児童・生徒の視力	120
122. 社会教育施設利用状況	122
123. 図書館利用状況	124
123-1. 市立図書館	124
123-2. 中央公民館(図書コーナー)	124
123-3. 市立石橋図書館	124
123-4. 池田文庫	125
124. 中央公民館利用状況	125
125. コミュニティ活動施設利用状況	126
125-1. 池田市立コミュニティセンター	126
125-2. 伏尾台コミュニティセンター第1会館	126
125-3. 伏尾台コミュニティセンター第2会館	126
125-4. 細河コミュニティセンター	126

125-5. 共同利用施設	127
125-6. 石橋会館	127
125-7. 市民活動交流センター	127
126. 人権文化交流センター利用状況	128
127. 市民文化会館利用状況	128
128. 教育相談利用状況	128
129. カルチャープラザ利用状況	128
130. ギャラリーいけだ利用状況	129
131. ダイバーシティセンター利用状況	129

## 第16章 治安・災害

132. 犯罪発生及び検挙状況	132
133. 刑法犯少年検挙状況	132
134. 特別法犯少年検挙状況	132
135. 不良行為少年補導状況	134
136. 交通事故発生件数	134
137. 全国交通事故死亡者数	135
138. 消防職団員数及び車両等	136
139. 焼損面積及び損害金額	137
140. 火災種類別発生件数	136
141. 原因別火災発生件数	138
142. 救急事故別出場件数	138
143. 救急事故別搬送人員	140

## 第17章 財 政

144. 一般会計決算状況(歳入)	142
145. 一般会計決算状況(歳出)	142
146. 特別会計決算状況	144
146-1. 国民健康保険(歳入)	144
146-2. 国民健康保険(歳出)	144
146-3. 財産区(歳入)	146
146-4. 財産区(歳出)	147
146-5. 介護保険事業(歳入)	146
146-6. 介護保険事業(歳出)	146

146-7. 後期高齢者医療事業(歳入)	148
146-8. 後期高齢者医療事業(歳出)	148
147. 公営企業事業会計決算状況	150
147-1. 病院事業会計予算決算報告書	150
147-2. 水道事業会計予算決算報告書	150
147-3. 公共下水道事業会計予算決算報告書	152
148. 一般会計性質別決算の状況	154
149. 市税徴収状況	154
150. 市民の税負担状況	156
151. ふるさと納税の状況	156
152. 市有財産の状況	156

## 第18章 選挙・公務員

153. 衆議院議員選挙投票状況 (小選挙区)	158
154. 衆議院議員選挙投票状況 (比例代表)	158
155. 参議院議員選挙投票状況 (選挙区)	158
156. 参議院議員選挙投票状況 (比例代表)	158
157. 府知事選挙投票状況	160
158. 府議会議員選挙投票状況	160
159. 市長選挙投票状況	160
160. 市議会議員選挙投票状況	160
161. 投票区別登録者数	162
162. 政党等別得票及び得票率	163
163. 会派別議員数	163
164. 年齢階層別議員数	163
165. 特別職及び部局別職員数	163
166. 所属別職員数	164

## 付 録

行政事務機構図	170
主な公共機関一覧	172
避難地等一覧	177

**DATA  
OF  
IKEDA**  
(令和6年)

イラストで見る  
市民の暮らし



婚姻 1日に2.55件



離婚 1日に0.63件



出生 1日に1.78人



死亡 1日に3.11人



電力(消費量)  
1日に634,898kWh  
(平成27年)



ガス 1日に91,271m<sup>3</sup>  
(45MJ(=10,750Kcal)/m<sup>3</sup>換算)  
(平成30年)



水道(給水量)  
1日当たり30,346m<sup>3</sup>



電車(阪急宝塚線)  
乗降客  
1日に80,282人



バス乗降客  
1日に29,646人  
(池田市内線のみ)(平成27年)



人身事故 1日に0.61件



犯罪 1日に1.6件



飛行機乗降客  
1日に41,527人



世帯員数  
1世帯平均2.04人

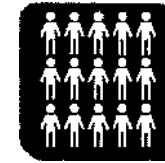

人口密度  
1km<sup>2</sup>当たり4,636人



病院・診療所  
市民914人に1院



教員  
生徒12.7人に1人  
(小・中・義務教育学校・高校のみ)



火災 14日に1件



市税  
市民1人当たり16万円  
(令和6年度決算)



市職員  
市民77人に1人



都市公園  
市民1人当たり12.14m<sup>2</sup>

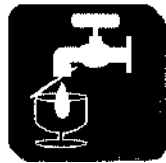

上水道 市民1人  
1日当たり  
年平均給水量296リットル



下水道 普及率100%

# 第1章 土地・気象

# 1. 位 置

経 度		緯 度	
最 東	最 西	最 南	最 北
135° 27'	135° 25'	34° 47'	34° 52'
畑3丁目27番地先	桃園1丁目3427番地先	空港2丁目546番地先	伏尾町25-1番地先

資料 総務部 総務課

# 2. 地 勢

広 ぼ う (km)		海 抜 (m)		市域面積 (km <sup>2</sup> )
東 西	南 北	最 高	最 低	
3.82	10.28	483.9	14.4	22.14

資料 総務部 総務課

# 3. 土地評価地積

単位: m<sup>2</sup> 各年1月1日現在

区 分	令和3年	4	5	6	7
総 数	10,948,814	10,954,441	10,953,318	10,953,828	10,948,804
田	899,478	893,120	881,395	875,333	868,004
畑	389,937	387,565	383,850	382,218	378,808
宅 地	5,855,201	5,869,942	5,874,274	5,876,119	5,891,186
山 林	2,072,100	2,070,092	2,067,589	2,062,421	2,055,066
原 野	60,818	55,498	55,498	46,411	46,411
雑 種 地	639,994	646,472	655,724	664,587	662,591
そ の 他	1,031,286	1,031,752	1,034,988	1,046,739	1,046,738

資料 総務部 課税課  
概要調書による。

# 4. 地域・地区指定面積

令和7年3月末現在

区 分	面 積	市街化区域面積 に対する割合	区 分	面 積		
市 街 化 区 域	第1種低層住居専用地域	179 ha	16.5 %	高度地区(第一種)	191 ha	
	第1種中高層住居専用地域	464	42.6	高度地区(第二種)	523	
	第2種中高層住居専用地域	19	1.7	高度利用地区	(A地区)	1.3
	第1種住居地域	160	14.7		(B地区)	1.1
	第2種住居地域	64	5.9		(C地区)	0.1
	近隣商業地域	26	2.4		(D地区)	0.6
	商業地域	28	2.6	鼓ヶ滝風致地区		31.00
	準工業地域	69	6.3		池田山風致地区	396.86
	工業地域	47	4.3		待兼山風致地区	6.32
	無指定地域	32	2.9	近郊緑地保全区域 (北摂連山)		693
合 計	1,088	100.0	生産緑地地区 (76地区)		10.57	
市街化調整区域	1,126	-				
都市計画区域	2,214	-				
防火地域	28	-				
準防火地域	26	-				

資料 まちづくり環境部 都市政策課  
令和7年度都市計画概要

## 5. 町丁別面積

単位: km<sup>2</sup>

令和7年3月末現在

町名	面積	町名	面積
総数	22.140	住吉2丁目	0.226
		空港1丁目	0.126
		2丁目	0.326
伏尾町	3.668	豊島南1丁目	0.138
伏吉田町	0.521	2丁目	0.193
東山町	1.346	豊島北1丁目	0.242
中川原町	0.702	2丁目	0.139
古江町	0.823	石橋1丁目	0.153
木部町	1.203	2丁目	0.164
新綾町	0.077	3丁目	0.108
綾羽1丁目	0.021	4丁目	0.211
2丁目	0.383	井口堂1丁目	0.145
栄本町	0.069	2丁目	0.118
		3丁目	0.139
城山町	0.062	鉢塚1丁目	0.115
建石町	0.100	2丁目	0.136
上池田1丁目	0.085	3丁目	0.210
2丁目	0.091	旭丘1丁目	0.137
城南1丁目	0.080	2丁目	0.180
2丁目	0.044	3丁目	0.143
3丁目	0.134	荘園1丁目	0.140
大和町	0.051	2丁目	0.107
菅原町	0.045	緑丘1丁目	0.179
栄	0.050	2丁目	0.173
		渋谷1丁目	0.119
槻木町	0.062	2丁目	0.077
西本町	0.049	3丁目	0.130
室	0.153	五月丘1丁目	0.132
桃園1丁目	0.175	2丁目	0.121
2丁目	0.235	3丁目	0.113
姫室町	0.116	4丁目	0.097
呉服町	0.081	5丁目	0.618
満寿美町	0.163	畑1丁目	0.191
宇保町	0.129	2丁目	0.079
神田1丁目	0.249	3丁目	2.325
2丁目	0.254	4丁目	0.233
3丁目	0.241	5丁目	0.168
4丁目	0.383	伏尾台1丁目	0.252
ダイハツ町	0.278	2丁目	0.247
八王寺1丁目	0.112	3丁目	0.145
2丁目	0.181	4丁目	0.155
天神1丁目	0.155	5丁目	0.135
2丁目	0.100		
住吉1丁目	0.184		

資料 総務部 総務課

## 6. 気象年報

年 月	平 均		気 温			湿 度				雨 量		
	風 速 [m/s]	風 向	平 均 [°C]	最 高 [°C]	最 低 [°C]	平 均 [%]	最 高 [%]	最 低 [%]	実 効 [%]	時間最大 [mm]	日 最大 [mm]	月 積 算 [mm]
令和6年												
1月	1.9	北北西	6.5	13.6	-1.1	72.2	97.4	35.8	72.0	7.0	14.0	22.0
2	3.2	北西	8.4	18.7	-0.2					7.0	21.0	84.0
3	3.5	北西	8.9	22.5	-1.9					13.0	45.5	156.0
4	2.9	北西	17.4	28.0	4.6					7.0	35.0	129.5
5	3.0	北北西	18.9	28.9	7.4					21.0	137.5	229.5
6	2.6	西南西	23.7	33.5	13.8	※令和6年4月北大阪消防指令センター開設に伴い、同年2月からの新システム仮運用以降は、湿度計測がなくなつたため計測不可				15.5	64.0	229.5
7	2.6	西南西	29.4	37.5	22.3					15.5	40.0	108.5
8	3.3	北西	30.0	38.7	23.7					12.0	40.5	149.5
9	2.8	西南西	28.4	36.8	20.6					19.5	40.0	61.5
10	2.9	北西	21.6	31.0	11.7					11.5	34.5	124.0
11	3.1	北西	14.2	24.1	2.9					33.0	48.5	115.0
12	2.9	北西	7.2	18.4	-0.8					0.5	0.5	1.0
5年												
1月	1.9	北北西	5.5	15.0	-3.1	73.4	97.5	27.4	72.7	5.0	16.5	38.0
2	1.7	北北西	6.4	16.7	-1.2	71.4	97.4	23.8	71.4	2.5	9.0	27.5
3	1.9	北北西	12.3	25.5	2.0	63.9	97.2	14.4	64.9	8.0	20.0	79.0
4	2.4	北北西	15.5	26.8	4.8	66.2	97.4	12.5	64.7	18.0	89.0	231.5
5	2.4	北北西	19.6	30.6	8.8	65.9	97.4	12.4	65.5	25.5	152.5	268.5
6	1.9	北北西	23.5	33.0	13.9	75.2	97.4	27.4	74.4	23.0	114.5	214.5
7	2.3	西南西	28.7	39.3	22.5	71.2	97.2	31.1	72.3	16.5	22.5	95.0
8	2.8	東	30.1	38.1	25.1	67.9	96.1	30.5	67.5	19.0	116.5	144.0
9	2.2	南西	27.6	37.0	19.6	68.5	95.0	31.6	68.3	25.0	51.5	108.0
10	1.9	北北西	18.4	26.7	9.8	68.3	96.1	29.9	68.0	17.5	19.0	59.5
11	1.9	北北西	13.5	27.1	3.5	72.0	96.6	32.2	71.7	16.0	26.5	78.0
12	2.1	北北西	8.5	20.3	-0.7	70.0	97.2	29.7	69.7	2.5	5.5	19.0
4年												
1月	1.7	北北西	4.8	13.8	-1.0	71.2	97.4	29.7	70.9	3.0	12.0	17.0
2	2.3	北北西	4.8	13.9	-2.0	64.4	95.8	26.9	65.2	2.5	10.0	16.5
3	1.9	北	10.9	21.8	0.6	68.2	97.2	24.7	67.3	8.0	34.0	88.5
4	2.3	北北西	16.5	28.6	4.1	63.7	96.9	12.4	63.6	16.0	48.0	112.5
5	2.1	北北西	19.8	32.9	7.8	61.4	97.2	15.5	61.7	5.0	16.5	73.5
6	2.5	南西	24.2	35.5	13.7	70.1	97.2	14.1	69.5	14.5	41.5	104.5
7	1.9	南西	28.3	39.1	21.4	72.1	96.1	30.0	72.3	54.0	85.0	245.5
8	2.3	北北西	29.1	36.8	21.1	71.0	95.2	31.1	70.4	23.5	82.5	166.0
9	2.5	北	26.0	35.4	17.7	71.0	95.8	28.6	70.9	44.0	97.5	192.5
10	1.9	北	18.4	30.9	9.3	70.0	96.1	30.0	70.0	6.5	31.0	85.5
11	1.6	北北西	14.5	23.9	7.1	74.5	97.2	33.3	73.5	33.5	60.5	122.5
12	2.2	北北西	6.8	16.5	-0.9	68.6	97.4	27.2	69.1	4.0	8.5	19.5

資料 池田市消防本部

## 第2章 人口

## 7. 世帯数及び

単位:人

年次	世帯数	人口		
		総数	男	女
昭和8年	6,132	29,023	14,591	14,432
池田町	3,623	16,617	8,323	8,294
細河村	679	3,448	1,771	1,677
秦野村	458	2,503	1,246	1,257
北豊島村	1,372	6,455	3,251	3,204
昭和9年	6,642	31,137	15,596	15,541
池田町	3,942	17,948	8,992	8,956
細河村	685	3,478	1,785	1,693
秦野村	502	2,606	1,313	1,293
北豊島村	1,513	7,105	3,506	3,599
昭和11年	6,768	31,840	15,898	15,942
12	6,721	31,648	15,545	16,103
13	6,627	30,787	15,202	15,585
14 (市制施行)	7,742	36,000	18,000	18,000
16	7,842	35,989	17,469	18,520
17	8,817	41,250	19,771	21,479
18	8,310	37,790	18,119	19,671
19	...	36,073	17,094	18,979
20	9,512	40,914	19,370	21,544
21	9,692	41,732	19,882	21,850
23	10,110	43,877	21,317	22,560
24	10,550	45,096	21,810	23,286
26	10,896	47,021	23,015	24,006
27	10,622	47,604	23,413	24,191
28	11,418	49,891	24,597	25,294
29	11,683	50,595	24,930	25,665
30	11,878	51,322	25,292	26,030
31	12,310	52,860	25,979	26,881
32	12,736	54,100	26,681	27,419
33	13,455	55,430	27,400	28,030
34	14,388	57,944	28,721	29,223
35	15,583	60,788	30,167	30,621
36	17,483	65,461	32,802	32,659
37	20,749	73,353	37,103	36,250
38	22,669	77,875	39,469	38,406
39	25,090	82,402	41,874	40,528
40	26,210	85,034	43,237	41,797
41	27,405	87,155	44,232	42,923
42	28,830	89,794	45,706	44,088
43	30,335	92,713	47,212	45,501
44	31,624	94,308	48,136	46,172
45	32,546	96,249	48,876	47,373
46	32,534	96,558	48,728	47,830
47	33,791	97,224	48,720	48,504
48	34,631	98,465	48,903	49,562
49	34,858	99,023	49,169	49,854
50	35,195	99,938	49,299	50,639
51	35,295	101,294	49,887	51,407

資料 大阪府総務部統計課、総務部 総務課

※ 昭和10.15.22.25年人口は、P.14「13.世帯数及び人口の推移」参照。

# 人口の推移

各年12月31日現在

年次	世帯数	人口		
		総数	男	女
52	35,315	101,449	50,041	51,408
53	35,111	101,103	49,799	51,304
54	35,216	101,221	49,978	51,243
55	35,434	101,014	49,882	51,132
56	35,509	100,813	49,740	51,073
57	35,720	100,722	49,600	51,122
58	35,950	101,264	49,908	51,356
59	36,263	101,471	50,120	51,351
60	36,607	101,761	50,348	51,413
61	37,006	102,052	50,471	51,581
62	37,819	103,207	51,154	52,053
63	38,166	103,766	51,376	52,390
平成元	38,422	103,618	51,200	52,418
2	38,917	103,650	51,151	52,499
3	39,531	103,846	51,162	52,684
4	39,864	103,785	51,168	52,617
5	40,114	103,380	50,935	52,445
6	40,097	102,890	50,664	52,226
7	40,499	103,105	50,739	52,366
8	40,720	102,698	50,519	52,179
9	40,690	101,757	49,953	51,804
10	40,936	101,602	49,811	51,791
11	41,316	101,706	49,790	51,916
12	41,605	101,585	49,734	51,851
13	41,950	101,583	49,588	51,995
14	42,200	101,328	49,420	51,908
15	42,288	100,854	49,132	51,722
16	42,766	100,895	49,125	51,770
17	43,379	101,250	49,317	51,933
18	44,203	102,386	49,828	52,558
19	45,197	103,817	50,415	53,402
20	45,728	103,872	50,491	53,381
21	46,076	104,095	50,535	53,560
22	46,214	103,972	50,451	53,521
23	45,977	103,319	49,973	53,346
24	45,761	103,148	49,734	53,414
25	45,965	102,964	49,513	53,451
26	46,107	102,625	49,312	53,313
27	46,475	102,671	49,311	53,360
28	47,238	103,077	49,528	53,549
29	47,835	103,556	49,812	53,744
30	48,293	103,655	49,829	53,826
令和元	48,585	103,613	49,667	53,946
2	49,000	103,712	49,649	54,063
3	49,225	103,387	49,400	53,987
4	49,506	103,074	49,151	53,923
5	50,003	102,969	48,999	53,970
6	50,360	102,636	48,740	53,896

## 8. 町丁別世帯

単位:人

町名	世帯数	人口		
		総数	男	女
総数	50,360	102,636	48,740	53,896
伏尾町	714	1,279	607	672
吉田町	59	152	69	83
東山町	215	415	177	238
中川原町	163	317	140	177
古江町	429	821	383	438
木部町	509	991	456	535
新綾町	352	655	303	352
綾羽1丁目	154	258	130	128
綾羽2丁目	243	441	207	234
栄本町	701	1,180	512	668
城山町	297	531	255	276
建石町	593	1,237	575	662
上池田1丁目	503	1,219	586	633
上池田2丁目	267	627	293	334
城南1丁目	560	1,117	513	604
城南2丁目	255	536	269	267
城南3丁目	1,170	3,009	1,413	1,596
大和町	226	414	186	228
菅原町	469	876	358	518
栄町	490	866	395	471
槻木町	619	1,215	575	640
西本町	231	361	174	187
室町	769	1,551	691	860
桃園1丁目	641	1,395	652	743
桃園2丁目	0	0	0	0
姫室町	558	1,029	484	545
呉服町	936	1,737	809	928
満寿美町	1,180	2,313	1,043	1,270
宇保町	975	1,974	946	1,028
神田1丁目	1,819	3,546	1,723	1,823
神田2丁目	899	1,825	895	930
神田3丁目	787	1,604	811	793
神田4丁目	1,113	2,466	1,212	1,254
ダイハツ町	3	4	2	2
八王寺1丁目	990	1,901	878	1,023
八王寺2丁目	101	168	84	84
天神1丁目	826	1,544	697	847
天神2丁目	703	1,283	629	654
住吉1丁目	1,322	2,587	1,247	1,340
住吉2丁目	622	1,189	597	592

資料 市民活動部 総合窓口課

# 数 及 び 人 口

令和6年12月31日現在

町 名	世 帯 数	人 口		
		総 数	男	女
空 港 1 丁 目	424	739	403	336
2 丁 目	-	-	-	-
豊 島 南 1 丁 目	494	840	454	386
2 丁 目	334	624	325	299
豊 島 北 1 丁 目	818	1,704	847	857
2 丁 目	928	1,817	869	948
石 橋 1 丁 目	973	1,542	742	800
2 丁 目	1,223	2,208	1,063	1,145
3 丁 目	428	664	320	344
4 丁 目	1,382	2,586	1,273	1,313
井 口 堂 1 丁 目	912	1,704	816	888
2 丁 目	924	1,821	891	930
3 丁 目	738	1,356	622	734
鉢 塚 1 丁 目	613	1,279	592	687
2 丁 目	542	1,159	548	611
3 丁 目	1,189	2,787	1,346	1,441
旭 丘 1 丁 目	860	1,862	891	971
2 丁 目	526	1,199	556	643
3 丁 目	651	1,528	715	813
荘 園 1 丁 目	741	1,558	764	794
2 丁 目	426	960	440	520
緑 丘 1 丁 目	537	1,170	541	629
2 丁 目	1,211	2,658	1,255	1,403
渋 谷 1 丁 目	547	1,272	583	689
2 丁 目	276	684	332	352
3 丁 目	676	1,563	774	789
五 月 丘 1 丁 目	448	1,056	499	557
2 丁 目	1,140	2,278	1,067	1,211
3 丁 目	929	2,148	979	1,169
4 丁 目	282	681	316	365
5 丁 目	275	612	283	329
畑 1 丁 目	931	2,142	1,012	1,130
2 丁 目	492	1,235	594	641
3 丁 目	706	1,571	763	808
4 丁 目	765	1,648	792	856
5 丁 目	237	583	290	293
伏 尾 台 1 丁 目	680	1,426	682	744
2 丁 目	578	1,149	513	636
3 丁 目	434	852	393	459
4 丁 目	332	706	327	379
5 丁 目	295	632	292	340

## 9. 戸籍人口及び住民基本台帳人口

単位:人

各年12月31日・各月末現在

年 月	戸 籍		住民基本台帳			
	本籍世帯数	本籍地人口	総 数	男	女	世帯数
令和 2 年	37,790	92,220	103,712	49,649	54,063	49,000
3	37,894	92,160	103,387	49,400	53,987	49,225
4	37,945	92,001	103,074	49,151	53,923	49,506
5	37,997	91,753	102,969	48,999	53,970	50,003
6	38,022	91,568	102,636	48,740	53,896	50,360
1 月	37,993	91,726	102,973	49,007	53,966	50,010
2	37,997	91,704	102,840	48,920	53,920	49,946
3	38,011	91,696	102,708	48,801	53,907	50,061
4	38,015	91,686	102,795	48,860	53,935	50,250
5	38,013	91,670	102,734	48,822	53,912	50,256
6	38,006	91,631	102,661	48,807	53,854	50,251
7	38,024	91,675	102,667	48,783	53,884	50,246
8	38,042	91,642	102,633	48,765	53,868	50,266
9	38,032	91,626	102,640	48,752	53,888	50,291
10	38,024	91,606	102,672	48,775	53,897	50,329
11	38,020	91,579	102,646	48,768	53,878	50,328
12	38,022	91,568	102,636	48,740	53,896	50,360

資料 市民活動部 総合窓口課  
住民基本台帳に外国人含む。

## 10. 人口動態と婚姻・離婚件数

単位:人

各年12月31日現在

年 次	社会動態(A)			自然動態(B)			合計 (A)+(B)	婚姻 (件)	離婚 (件)
	転 入	転 出	社会増減	出 生	死 亡	自然増減			
令和 2 年	5,108	4,700	408	755	1,037	△282	126	1,045	240
				( 379 )	( 539 )	( △160 )			
3	4,963	4,942	21	700	1,019	△319	△298	985	254
				( 362 )	( 504 )	( △142 )			
4	5,634	5,499	135	700	1,141	△441	△306	996	227
				( 349 )	( 592 )	( △243 )			
5	5,390	4,987	403	658	1,154	△496	△93	1,036	231
				( 331 )	( 574 )	( △243 )			
6	5,336	5,166	170	652	1,147	△495	△325	935	232
				( 322 )	( 580 )	( △258 )			

資料 市民活動部 総合窓口課  
転入、転出は職権(記載・消除)含む。( )は男を再掲。婚姻・離婚・他市受理分含む。  
住民基本台帳に外国人含む。

## 11. 外国人住民

単位:人

各年12月31日現在

年 次	世帯数	人 口			韓国・朝鮮	中 国	その他
		総 数	男	女			
令和 2 年	1,586	2,089	1,096	993	529	432	1,128
3	1,414	1,825	936	889	516	406	903
4	1,571	2,144	1,087	1,057	503	443	1,198
5	1,658	2,253	1,148	1,105	500	466	1,287
6	1,685	2,140	1,072	1,068	489	469	1,182

資料 市民活動部 総合窓口課  
住民基本台帳に外国人含む。

# 第3章 国勢調査

## 12. 町丁別世帯

単位:人

町名	世帯数	人口		
		総数	男	女
総数	48,611	104,993	49,992	55,001
伏尾町	572	1,392	622	770
吉田町	60	188	83	105
東山町	135	476	174	302
中川原町	80	225	102	123
古江町	363	998	445	553
木部町	480	1,115	514	601
新綾町	297	570	270	300
綾羽1丁目	165	265	139	126
綾羽2丁目	245	461	207	254
栄本町	703	1,231	557	674
城山町	286	555	274	281
建石町	506	1,339	600	739
上池田1丁目	424	1,065	506	559
上池田2丁目	286	667	315	352
城南1丁目	566	1,074	490	584
城南2丁目	229	519	248	271
城南3丁目	1,112	3,046	1,414	1,632
大和町	208	406	187	219
菅原町	479	893	370	523
栄町	483	873	417	456
槻木町	650	1,278	604	674
西本町	270	431	211	220
室町	723	1,523	666	857
桃園1丁目	616	1,383	624	759
桃園2丁目	-	-	-	-
姫室町	531	1,044	477	567
呉服町	864	1,652	775	877
満寿美町	1,096	2,291	1,027	1,264
宇保町	910	1,983	928	1,055
神田1丁目	1,925	3,815	1,995	1,820
神田2丁目	800	1,909	935	974
神田3丁目	842	1,796	948	848
神田4丁目	1,098	2,488	1,232	1,256
ダイハツ町 ※	X	X	X	X
八王寺1丁目	921	1,946	923	1,023
八王寺2丁目	104	185	90	95
天神1丁目	959	1,860	821	1,039
天神2丁目	674	1,277	632	645
住吉1丁目	1,346	2,834	1,373	1,461
住吉2丁目	578	1,125	566	559

資料 総務部 総務課

※ダイハツ町の数値は神田3丁目に含まれる。

# 数及び人口

令和2年10月1日現在

町名	世帯数	人口		
		総数	男	女
空 港 1 丁目	438	791	406	385
2 丁目	-	-	-	-
豊 島 南 1 丁目	476	888	488	400
2 丁目	289	607	309	298
豊 島 北 1 丁目	729	1,618	814	804
2 丁目	839	1,814	854	960
石 橋 1 丁目	1,170	1,737	855	882
2 丁目	1,509	2,591	1,275	1,316
3 丁目	597	871	421	450
4 丁目	1,471	2,761	1,353	1,408
井 口 堂 1 丁目	989	1,846	917	929
2 丁目	950	1,956	941	1,015
3 丁目	657	1,540	703	837
鉢 塚 1 丁目	632	1,372	642	730
2 丁目	504	1,164	568	596
3 丁目	1,107	2,746	1,333	1,413
旭 丘 1 丁目	766	1,771	837	934
2 丁目	457	1,090	502	588
3 丁目	601	1,466	705	761
荘 園 1 丁目	739	1,545	772	773
2 丁目	423	953	431	522
緑 丘 1 丁目	444	1,089	483	606
2 丁目	1,127	2,597	1,208	1,389
渋 谷 1 丁目	523	1,267	591	676
2 丁目	247	669	332	337
3 丁目	651	1,581	771	810
五 月 丘 1 丁目	385	1,050	514	536
2 丁目	1,037	2,320	1,066	1,254
3 丁目	836	2,046	935	1,111
4 丁目	269	690	328	362
5 丁目	263	598	278	320
畑 1 丁目	859	2,159	999	1,160
2 丁目	465	1,178	592	586
3 丁目	616	1,505	736	769
4 丁目	681	1,655	789	866
5 丁目	201	522	266	256
伏 尾 台 1 丁目	582	1,380	656	724
2 丁目	531	1,181	545	636
3 丁目	389	856	391	465
4 丁目	303	703	323	380
5 丁目	273	642	302	340

### 13. 世帯数及び人口の推移

単位:人		各年10月1日現在		
年次	世帯数	人 口		
		総数	男	女
大正 9年	3,781	17,280	8,566	8,714
池田町	2,366	10,322	4,978	5,344
細河村	584	2,868	1,447	1,421
秦野村	343	1,644	876	768
北豊島村	488	2,446	1,265	1,181
大正 14年	4,567	20,643	10,408	10,235
池田町	2,892	12,496	6,281	6,215
細河村	620	3,153	1,577	1,576
秦野村	380	1,794	899	895
北豊島村	675	3,200	1,651	1,549
昭和 5年	5,479	25,437	12,828	12,609
池田町	3,311	14,947	7,542	7,405
細河村	675	3,370	1,718	1,652
秦野村	496	2,355	1,149	1,206
北豊島村	997	4,765	2,419	2,346
昭和 10年	6,658	31,457	15,753	15,704
15	7,528	35,494	17,617	17,877
22	9,995	42,733	20,707	22,026
25	10,229	45,177	22,006	23,171
30	11,344	50,073	24,595	25,478
35	15,030	59,688	29,694	29,994
40	22,449	82,478	41,556	40,922
45	27,422	94,333	47,667	46,666
50	30,990	100,268	49,381	50,887
55	35,939	101,121	49,980	51,141
60	36,629	101,683	50,267	51,416
平成 2	39,631	104,218	51,521	52,697
7	41,278	104,293	51,409	52,884
12	41,801	101,516	49,889	51,627
17	43,401	101,616	49,682	51,934
22	45,661	104,229	50,721	53,508
27	45,777	103,069	49,372	53,697
令和 2	48,611	104,993	49,992	55,001

資料 総務部 総務課

### 14. 人口集中地区人口・面積

単位:人		各年10月1日現在				
年次	人 口 (人)		面 積 (km <sup>2</sup> )		人口密度(人/km <sup>2</sup> )	
	全 域	人口集中地区	全 域	人口集中地区	全 域	人口集中地区
平成 12年	101,516	96,049	22.11	10.58	4,591	9,078
17	101,616	96,061	22.11	10.57	4,596	9,123
22	104,229	98,927	22.09	10.53	4,718	9,395
27	103,069	93,349	22.14	9.78	4,655	9,545
令和 2	104,993	96,121	22.14	9.92	4,742	9,690

資料 総務部 総務課

## 15. 年齢5歳階級別人口

単位:人

各年10月1日現在

年 齢	平 成 27 年			令 和 2 年		
	総 数	男	女	総 数	男	女
総 数	103,069	49,372	53,697	104,993	49,992	55,001
0～14歳	13,229	6,757	6,472	12,844	6,485	6,359
0～4	4,024	2,051	1,973	3,910	1,933	1,977
5～9	4,459	2,289	2,170	4,358	2,210	2,148
10～14	4,746	2,417	2,329	4,576	2,342	2,234
15～64歳	62,134	30,610	31,524	61,529	30,451	31,078
15～19	5,316	2,787	2,529	5,236	2,750	2,486
20～24	5,861	3,151	2,710	6,413	3,492	2,921
25～29	5,088	2,603	2,485	4,896	2,475	2,421
30～34	5,452	2,733	2,719	5,309	2,668	2,641
35～39	6,559	3,145	3,414	5,737	2,835	2,902
40～44	8,242	3,975	4,267	6,739	3,227	3,512
45～49	7,504	3,630	3,874	8,097	3,857	4,240
50～54	6,589	3,164	3,425	7,274	3,499	3,775
55～59	5,558	2,670	2,888	6,427	3,063	3,364
60～64	5,965	2,752	3,213	5,401	2,585	2,816
65歳以上	26,342	11,308	15,034	27,786	11,770	16,016
65～69	7,559	3,494	4,065	5,683	2,585	3,098
70～74	6,256	2,826	3,430	7,108	3,223	3,885
75～79	5,105	2,228	2,877	5,722	2,464	3,258
80～84	3,804	1,590	2,214	4,456	1,859	2,597
85～89	2,288	830	1,458	2,927	1,121	1,806
90～94	1,020	281	739	1,409	431	978
95～99	255	49	206	406	74	332
100歳以上	55	10	45	75	13	62
不 詳	1,364	697	667	2,834	1,286	1,548

資料 総務部 総務課

## 16. 年 齡 各

単位:人

年 齢	総 数	男	女	年 齢	総 数	男	女
総 数	104,993	49,992	55,001				
0～4 歳	3,910	1,933	1,977	25～29 歳	4,896	2,475	2,421
0	670	340	330	25	1,013	517	496
1	803	396	407	26	1,005	506	499
2	782	398	384	27	985	508	477
3	802	383	419	28	963	495	468
4	853	416	437	29	930	449	481
5～9	4,358	2,210	2,148	30～34	5,309	2,668	2,641
5	840	438	402	30	1,051	521	530
6	875	441	434	31	1,002	514	488
7	846	417	429	32	1,048	538	510
8	877	446	431	33	1,097	539	558
9	920	468	452	34	1,111	556	555
10～14	4,576	2,342	2,234	35～39	5,737	2,835	2,902
10	916	459	457	35	1,134	568	566
11	905	458	447	36	1,158	560	598
12	938	492	446	37	1,129	572	557
13	915	452	463	38	1,172	561	611
14	902	481	421	39	1,144	574	570
15～19	5,236	2,750	2,486	40～44	6,739	3,227	3,512
15	921	479	442	40	1,262	619	643
16	926	465	461	41	1,275	606	669
17	947	464	483	42	1,344	651	693
18	1,138	597	541	43	1,365	648	717
19	1,304	745	559	44	1,493	703	790
20～24	6,413	3,492	2,921	45～49	8,097	3,857	4,240
20	1,324	740	584	45	1,489	706	783
21	1,354	726	628	46	1,648	806	842
22	1,314	715	599	47	1,635	757	878
23	1,240	671	569	48	1,676	794	882
24	1,181	640	541	49	1,649	794	855

資料 総務部 総務課

# 歳 別 人 口

令和2年10月1日現在

年 齢	総 数	男	女	年 齢	総 数	男	女
50～54 歳	7,274	3,499	3,775	75～79 歳	5,722	2,464	3,258
50	1,628	746	882	75	1,012	448	564
51	1,530	726	804	76	1,208	519	689
52	1,549	761	788	77	1,095	492	603
53	1,456	730	726	78	1,277	534	743
54	1,111	536	575	79	1,130	471	659
55～59	6,427	3,063	3,364	80～84	4,456	1,859	2,597
55	1,472	689	783	80	989	412	577
56	1,291	606	685	81	875	380	495
57	1,290	594	696	82	896	376	520
58	1,222	616	606	83	853	356	497
59	1,152	558	594	84	843	335	508
60～64	5,401	2,585	2,816	85～89	2,927	1,121	1,806
60	1,163	578	585	85	679	279	400
61	1,078	510	568	86	658	260	398
62	1,042	476	566	87	629	224	405
63	1,047	481	566	88	540	215	325
64	1,071	540	531	89	421	143	278
65～69	5,683	2,585	3,098	90～94	1,409	431	978
65	1,027	454	573	90	398	127	271
66	1,064	466	598	91	324	101	223
67	1,137	545	592	92	285	92	193
68	1,180	537	643	93	217	66	151
69	1,275	583	692	94	185	45	140
70～74	7,108	3,223	3,885	95～99	406	74	332
70	1,337	594	743	95	141	36	105
71	1,636	761	875	96	106	14	92
72	1,631	735	896	97	66	13	53
73	1,574	706	868	98	47	6	41
74	930	427	503	99	46	5	41
				100歳以上	75	13	62
				不 詳	2,834	1,286	1,548

## 17. 大阪府内市区町村別世帯

市区町村名	世帯数	人口 (人)	面積 (km <sup>2</sup> )	人口密度 (1km <sup>2</sup> 当たり)
総数 1)	4,135,879	8,837,685	1,905.32	4,638.4
大 阪 市	1,469,718	2,752,412	225.32	12,215.6
都 島 区	56,944	107,904	6.08	17,747.4
福 島 区	42,631	79,328	4.67	16,986.7
此 花 区	32,318	65,251	19.28	3,384.4
西 区	63,874	105,862	5.21	20,319.0
港 区	42,612	80,948	7.86	10,298.7
大 正 区	29,859	62,083	9.43	6,583.6
天 王 寺 区	42,163	82,148	4.84	16,972.7
浪 速 区	53,297	75,504	4.39	17,199.1
西 淀 川 区	46,266	95,864	14.21	6,746.2
東 淀 川 区	99,699	177,120	13.27	13,347.4
東 成 区	45,487	84,906	4.54	18,701.8
生 野 区	67,616	127,309	8.37	15,210.2
旭 区	45,303	89,670	6.32	14,188.3
城 東 区	82,712	169,043	8.38	20,172.2
阿 倍 野 区	53,649	110,995	5.98	18,561.0
住 吉 区	78,098	153,056	9.40	16,282.6
東 住 吉 区	62,025	127,849	9.75	13,112.7
西 成 区	66,379	106,111	7.37	14,397.7
淀 川 区	104,193	183,444	12.64	14,513.0
鶴 見 区	48,884	112,691	8.17	13,793.3
住 之 江 区	59,913	120,072	20.68	5,806.2
平 野 区	92,872	192,152	15.28	12,575.4
北 区	85,785	139,376	10.34	13,479.3
中 央 区	67,139	103,726	8.87	11,694.0
堺 市	366,079	826,161	149.83	5,514.0
堺 区	73,809	148,682	23.66	6,284.1
中 区	50,213	121,236	17.88	6,780.5
東 区	36,889	85,043	10.49	8,107.1
西 区	58,120	135,375	28.62	4,730.1
南 区	59,706	138,464	40.39	3,428.2
北 区	72,497	159,757	15.60	10,240.8
美 原 区	14,845	37,604	13.20	2,848.8
岸 和 田 市	79,073	190,658	72.72	2,621.8
豊 中 市	176,967	401,558	36.39	11,034.8

資料 総務部 総務課

1) 世帯の種類「不詳」を含む。

# 数・人口・面積及び人口密度

令和2年10月1日現在

市区町村名	世帯数	人口 (人)	面積 (km <sup>2</sup> )	人口密度 (1km <sup>2</sup> 当たり)
池田市	48,611	104,993	22.14	4,742.2
吹田市	180,099	385,567	36.09	10,683.5
泉大津市	32,516	74,412	14.33	5,192.7
高槻市	152,869	352,698	105.29	3,349.8
貝塚市	33,284	84,443	43.93	1,922.2
守口市	67,860	143,096	12.71	11,258.5
枚方市	172,253	397,289	65.12	6,100.9
茨木市	125,089	287,730	76.49	3,761.7
八尾市	114,265	264,642	41.72	6,343.3
泉佐野市	43,864	100,131	56.51	1,771.9
富田林市	45,699	108,699	39.72	2,736.6
寝屋川市	101,538	229,733	24.70	9,300.9
河内長野市	42,367	101,692	109.63	927.6
松原市	51,902	117,641	16.66	7,061.3
大東市	52,686	119,367	18.27	6,533.5
和泉市	73,701	184,495	84.98	2,171.0
箕面市	58,088	136,868	47.90	2,857.4
柏原市	30,009	68,775	25.33	2,715.2
羽曳野市	45,008	108,736	26.45	4,111.0
門真市	57,379	119,764	12.30	9,736.9
摂津市	40,243	87,456	14.87	5,881.4
高石市	23,130	55,635	11.30	4,923.5
藤井寺市	27,814	63,688	8.89	7,164.0
東大阪市	232,303	493,940	61.78	7,995.1
泉南市	23,123	60,102	48.98	1,227.1
四條畷市	22,415	55,177	18.69	2,952.2
交野市	29,569	75,033	25.55	2,936.7
大阪狭山市	24,216	58,435	11.92	4,902.3
阪南市	20,774	51,254	36.17	1,417.0
島本町	12,747	30,927	16.81	1,839.8
豊能町	7,580	18,279	34.34	532.3
能勢町	3,645	9,079	98.75	91.9
忠岡町	6,749	16,567	3.97	4,173.0
熊取町	17,256	43,763	17.24	2,538.5
田尻町	3,734	8,434	5.62	1,500.7
岬町	6,273	14,741	49.18	299.7
太子町	5,048	13,009	14.17	918.1
河内町	6,392	15,697	25.26	621.4
千早赤阪村	1,944	4,909	37.30	131.6

## 18. 労働力状態、男女別15歳以上人口

単位:人

各年10月1日現在

区 分	総 数 1)	労働力人口			非労働力人口
		計	就業者	完全失業者	
平成 22 年	89,860	48,497	45,207	3,290	35,317
男	43,230	28,754	26,602	2,152	11,171
女	46,630	19,743	18,605	1,138	24,146
27 年	88,476	46,635	44,628	2,007	35,508
男	41,918	26,588	25,292	1,296	12,085
女	46,558	20,047	19,336	711	23,423
令和 2 年	89,315	47,960	46,041	1,919	32,948
男	42,221	26,364	25,191	1,173	11,465
女	47,094	21,596	20,850	746	21,483

資料 総務部 総務課

1) 労働力状態「不詳」を除く。

## 19. 産業、男女別15歳以上就業者数

単位:人

各年10月1日現在

産 業 分 類	平成 22 年			平成 27 年			令和 2 年		
	総 数	男	女	総 数	男	女	総 数	男	女
総 数	45,207	26,602	18,605	44,628	25,292	19,336	46,041	25,191	20,850
第 1 次 産 業	503	364	139	491	362	129	394	278	116
農 業	501	362	139	487	358	129	392	276	116
林 業	1	1	-	3	3	-	2	2	-
漁 業	1	1	-	1	1	-	-	-	-
第 2 次 産 業	9,066	7,212	1,854	8,557	6,683	1,874	8,774	6,770	2,004
鉱業, 採石業, 砂利採取業	3	3	-	3	3	-	4	4	-
建 設 業	2,314	1,951	363	2,344	1,957	387	2,404	1,944	460
製 造 業	6,749	5,258	1,491	6,210	4,723	1,487	6,366	4,822	1,544
第 3 次 産 業	32,546	17,149	15,397	32,778	16,658	16,120	35,389	17,405	17,984
電気・ガス・熱供給・水道業	226	198	28	228	201	27	221	185	36
情報通信業	1,380	1,007	373	1,315	978	337	1,553	1,127	426
運輸業, 郵便業	2,162	1,766	396	2,176	1,788	388	2,330	1,776	554
卸売業, 小売業	7,820	4,252	3,568	7,023	3,594	3,429	7,129	3,533	3,596
金融業, 保険業	1,411	596	815	1,377	561	816	1,288	479	809
不動産業, 物品賃貸業	1,506	943	563	1,525	970	555	1,654	1,008	646
学術研究, 専門・技術サービス業	1,849	1,232	617	1,812	1,181	631	2,210	1,392	818
宿泊業, 飲食サービス業	2,851	1,198	1,653	2,876	1,166	1,710	3,063	1,257	1,806
生活関連サービス業, 娯楽業	1,749	751	998	1,666	729	937	1,624	693	931
教育・学習支援業	2,800	1,280	1,520	2,911	1,287	1,624	3,426	1,517	1,909
医療・福祉	4,625	1,208	3,417	5,402	1,372	4,030	6,107	1,529	4,578
複合サービス事業	126	71	55	153	89	64	137	87	50
サービス業 (他に分類されないもの)	2,584	1,606	978	2,973	1,829	1,144	3,252	1,897	1,355
公 務 (他に分類されるものを除く)	1,457	1,041	416	1,341	913	428	1,395	925	470
分類不能の産業	3,092	1,877	1,215	2,802	1,589	1,213	1,484	738	746

資料 総務部 総務課

## 20. 従業上の地位、男女別15歳以上人口

単位:人

各年10月1日現在

従業上の地位	平成22年			平成27年			令和2年		
	総数	男	女	総数	男	女	総数	男	女
総数 1)	45,207	26,602	18,605	44,628	25,292	19,336	46,041	25,191	20,850
雇用者	35,723	20,206	15,517	35,735	19,397	16,338	38,428	20,179	18,249
役員	2,591	2,044	547	2,366	1,860	506	2,575	1,965	610
雇人のある業主	1,042	864	178	937	752	185	803	646	157
雇人のない業主	2,611	1,908	703	2,556	1,844	712	2,608	1,825	783
家族従業者	1,124	211	913	961	195	766	827	133	694

資料 総務部 総務課

1) 従業上の地位「不詳」を含む。

## 21. 住居種別・所有別一般世帯数及び人員

令和2年10月1日現在

区分	世帯数	世帯人員 (人)	1世帯当たり 人員(人)
住宅に住む一般世帯	47,748	102,260	2.14
主世帯	47,136	101,156	2.15
持ち家	26,791	67,570	2.52
公営・都市再生機構・公社の借家	2,377	4,399	1.85
民営の借家	16,602	26,706	1.61
給与住宅	1,366	2,481	1.82
間借り	612	1,104	1.80
住宅以外に住む一般世帯	794	1,003	1.26

資料 総務部 総務課

## 22. 住宅種類別一般居住世帯数、世帯人員

令和2年10月1日現在

区分	住宅に住む一般世帯		主世帯		
	世帯数	世帯人員 (人)	世帯数	世帯人員 (人)	1世帯当たり 人員(人)
総数	47,748	102,260	47,136	101,156	2.15
一戸建	19,328	49,610	18,911	48,785	2.58
長屋建	1,345	2,886	1,321	2,845	2.15
共同住宅	27,024	49,661	26,855	49,425	1.84
1・2階	3,817	5,657	3,795	5,630	1.48
3～5階	14,146	23,753	14,043	23,613	1.68
6～10階	7,308	15,741	7,279	15,699	2.16
11～14階	1,211	2,949	1,202	2,932	2.44
15階以上	542	1,561	536	1,551	2.89
その他	51	103	49	101	2.06

資料 総務部 総務課

## 23. 住宅種別、所有の別、一般

区 分	世 帯 数 ( 世 帯 )												
	総数	一戸建	長屋建	共 同 住 宅									
				総数	建物全体の階数				(再掲)世帯が住んでいる階				
					1・2階建	3～5	6～10	11階建以上	1・2階建	3～5	6～10	11階建以上	
住宅に住む一般世帯	47,748	19,328	1,345	27,024	3,817	14,146	7,308	1,753	13,402	10,860	2,411	351	
主 世 帯	47,136	18,911	1,321	26,855	3,795	14,043	7,279	1,738	13,309	10,802	2,399	345	
持 ち 家	26,791	17,767	680	8,331	93	2,364	4,219	1,655	2,519	3,937	1,559	316	
公営・都市再生機構・公社の借家	2,377	1	-	2,376	-	1,322	1,054	-	889	1,215	272	-	
民営の借家	16,602	1,058	609	14,919	3,542	9,626	1,685	66	9,251	5,173	472	23	
給 与 住 宅	1,366	85	32	1,229	160	731	321	17	650	477	96	6	
間 借 り	612	417	24	169	22	103	29	15	93	58	12	6	

資料 総務部 総務課

## 24. 一般世帯の家族類型、

親 族 人 員	総 数	親 族								
		総 数	核 家 族 世 帯						族	
			総 数	夫 婦 の み	夫 婦 と 子 供	男 親 と 子 供	女 親 と 子 供	総 数	夫 婦 と 親	
一 般 世 帯	48,542	28,563	26,879	9,540	12,941	528	3,870	1,684	23	
1 人 世 帯	19,613	-	-	-	-	-	-	-	-	
2 人 世 帯	13,228	12,936	12,620	9,540	-	412	2,668	316	-	
3 人 世 帯	7,924	7,884	7,378	-	6,281	99	998	506	-	
4 人 世 帯	5,925	5,904	5,433	-	5,239	15	179	471	23	
5 人 世 帯	1,485	1,477	1,237	-	1,214	1	22	240	-	
6 人 世 帯	285	283	175	-	173	-	2	108	-	
7人以上世帯	82	79	36	-	34	1	1	43	-	

資料 総務部 総務課

# 世帯数及び人員(居住階層 — 特掲)

令和2年10月1日現在

世帯人員(人)														
その他	総数	一戸建	長屋建	共同住宅										その他
				総数	建物全体の階数				(再掲)世帯が住んでいる階					
					1・2階建	3～5	6～10	11階建以上	1・2階建	3～5	6～10	11階建以上		
51	102,260	49,610	2,886	49,661	5,657	23,753	15,741	4,510	23,070	20,505	5,212	874	103	
49	101,156	48,785	2,845	49,425	5,630	23,613	15,699	4,483	22,946	20,424	5,193	862	101	
13	67,570	46,060	1,447	20,036	157	5,281	10,358	4,240	6,072	9,414	3,778	772	27	
-	4,399	2	-	4,397	-	2,384	2,013	-	1,649	2,224	524	-	-	
16	26,706	2,497	1,299	22,875	5,223	14,794	2,675	183	14,185	7,908	716	66	35	
20	2,481	226	99	2,117	250	1,154	653	60	1,040	878	175	24	39	
2	1,104	825	41	236	27	140	42	27	124	81	19	12	2	

# 親族人員別世帯数

令和2年10月1日現在

世帯											非親族世帯	単独世帯
その他の親族世帯												
夫とひとり親	婦と子供両	婦と子供と親	夫と子供とひとり親	夫婦と他の親族(親、子供を含まない)	夫婦、子供と他の親族(親を含まない)	夫婦、親と他の親族(子供を含まない)	夫婦、子供、親と他の親族	兄弟姉妹の	弟妹み	他に分類されない親族		
270	85	408	59	193	10	33	283	320	335	19,613		
-	-	-	-	-	-	-	-	-	-	19,613		
-	-	-	-	-	-	-	259	57	275	-		
270	-	-	49	-	-	-	24	163	30	-		
-	-	222	8	130	6	-	-	82	19	-		
-	26	140	-	46	3	11	-	14	7	-		
-	40	43	-	12	1	9	-	3	2	-		
-	19	3	2	5	-	13	-	1	2	-		

## 25. 流 出

単位:人

市 区 町 村 名	平 成 27 年			令 和 2 年		
	総 数	就 業 者	通 学 者	総 数	就 業 者	通 学 者
流 出 人 口	31,501	26,765	4,736	31,709	27,462	4,247
府内他市区町村	23,891	20,387	3,504	24,350	21,121	3,229
他 府 県	7,610	6,378	1,232	7,359	6,341	1,018
大 阪 市	11,171	10,513	658	11,314	10,655	659
都 島 区	127	120	7	142	137	5
福 島 区	310	296	14	307	293	14
此 花 区	224	218	6	224	220	4
西 区	720	711	9	708	693	15
港 区	118	117	1	117	116	1
大 正 区	55	54	1	61	60	1
天 王 寺 区	254	155	99	253	148	105
浪 速 区	226	215	11	209	203	6
西 淀 川 区	255	252	3	258	252	6
東 淀 川 区	375	269	106	385	296	89
東 成 区	64	61	3	56	54	2
生 野 区	52	46	6	51	48	3
旭 区	77	57	20	75	56	19
城 東 区	160	150	10	140	138	2
阿 倍 野 区	136	127	9	132	110	22
住 吉 区	66	45	21	77	50	27
東 住 吉 区	43	36	7	42	40	2
西 成 区	71	70	1	74	74	-
淀 川 区	1,322	1,231	91	1,290	1,187	103
鶴 見 区	51	50	1	56	55	1
住 之 江 区	190	177	13	228	210	18
平 野 区	57	53	4	60	57	3
北 区	3,555	3,393	162	3,682	3,532	150
中 央 区	2,663	2,610	53	2,687	2,626	61
堺 市	219	182	37	188	156	32
堺 区	80	71	9	75	70	5
中 区	47	25	22	42	19	23
東 区	5	5	-	6	6	-
西 南 区	40	38	2	29	27	2
南 区	4	3	1	4	3	1
北 区	32	30	2	26	25	1
美 原 区	11	10	1	6	6	-
岸 和 田 市	15	15	-	17	17	-
豊 中 市	5,609	4,172	1,437	5,789	4,513	1,276
吹 田 市	1,482	1,136	346	1,510	1,181	329
高 槻 市	335	253	82	308	238	70

# 人 口

市 区 町 村 名	平 成 27 年			令 和 2 年		
	総 数	就 業 者	通 学 者	総 数	就 業 者	通 学 者
守 口 市	108	103	5	118	111	7
枚 方 市	155	103	52	143	105	38
茨 木 市	813	542	271	940	644	296
八 尾 市	73	65	8	69	62	7
泉 佐 野 市	26	24	2	27	27	-
富 田 林 市	12	8	4	12	9	3
寝 屋 川 市	108	75	33	113	84	29
河 内 長 野 市	3	1	2	9	6	3
松 原 市	26	22	4	30	26	4
大 東 市	84	56	28	82	61	21
和 泉 市	19	12	7	17	12	5
箕 面 市	2,520	2,169	351	2,616	2,300	316
柏 原 市	37	17	20	47	29	18
羽 曳 野 市	26	20	6	15	9	6
門 真 市	169	167	2	152	150	2
摂 津 市	207	179	28	217	194	23
東 大 阪 市	362	271	91	315	257	58
泉 南 市	12	12	-	7	7	-
四 條 畷 市	23	21	2	22	18	4
交 野 市	11	6	5	15	11	4
大 阪 狭 山 市	5	4	1	7	5	2
阪 南 市	1	1	-	1	1	-
島 本 町	11	11	-	11	11	-
豊 能 町	80	80	-	99	99	-
能 勢 町	106	101	5	77	75	2
忠 岡 町	5	5	-	2	2	-
熊 取 町	9	3	6	6	4	2
田 尻 町	4	4	-	4	4	-
その他の市町村	45	34	11	51	38	13
京 都 府	753	440	313	722	462	260
京 都 市	588	326	262	551	340	211
北 区	80	25	55	68	26	42
上 京 区	86	28	58	82	30	52
左 京 区	85	30	55	59	21	38
中 京 区	67	58	9	63	57	6
東 山 区	16	8	8	17	5	12
下 京 区	72	66	6	84	79	5
南 区	51	41	10	48	38	10
右 京 区	50	24	26	39	29	10
伏 見 区	46	25	21	53	32	21
山 科 区	18	8	10	20	11	9
西 京 区	17	13	4	18	12	6

## 25. 流 出 人 口 (つづき)

市 区 町 村 名	平 成 27 年			令 和 2 年		
	総 数	就 業 者	通 学 者	総 数	就 業 者	通 学 者
亀 岡 市	24	23	1	31	30	1
長 岡 京 市	30	26	4	31	20	11
八 幡 市	2	2	-	4	4	-
京 田 辺 市	52	14	38	37	8	29
久 御 山 町	5	5	-	6	6	-
その他の市町村	52	44	8	62	54	8
兵 庫 県	6,089	5,303	786	6,245	5,577	668
神 戸 市	920	708	212	836	653	183
東 灘 区	237	153	84	193	130	63
灘 区	113	55	58	119	62	57
兵 庫 区	50	47	3	39	37	2
長 田 区	16	11	5	16	15	1
須 磨 区	23	15	8	24	14	10
垂 水 区	11	8	3	3	3	-
北 区	55	51	4	46	41	5
中 央 区	368	337	31	351	318	33
西 区	47	31	16	45	33	12
姫 路 市	33	25	8	27	18	9
尼 崎 市	758	731	27	782	761	21
明 石 市	23	20	3	19	17	2
西 宮 市	782	513	269	761	550	211
芦 屋 市	68	53	15	55	42	13
伊 丹 市	905	899	6	1,030	1,023	7
宝 塚 市	862	654	208	863	681	182
川 西 市	1,424	1,416	8	1,520	1,512	8
三 田 市	122	96	26	156	126	30
丹 波 篠 山 市	16	16	-	8	8	-
猪 名 川 町	104	104	-	121	121	-
その他の市町村	72	68	4	67	65	2
東 京 都	209	196	13	61	57	4
神 奈 川 県	22	20	2	4	4	-
愛 知 県	49	47	2	19	16	3
三 重 県	14	13	1	11	11	-
滋 賀 県	122	88	34	124	88	36
奈 良 県	117	72	45	87	58	29
和 歌 山 県	18	14	4	21	14	7
岡 山 県	22	18	4	11	10	1
広 島 県	18	15	3	12	11	1
そ の 他 の 県	177	152	25	42	33	9

資料 総務部 総務課

## 26. 流 入 人 口

単位:人

各年10月1日現在

市区町村名	平成27年			令和2年		
	総数	就業者	通学者	総数	就業者	通学者
流入人口	22,973	19,102	3,871	22,442	19,400	3,042
府内他市区町村	12,495	9,798	2,697	11,923	9,823	2,100
他府県	10,478	9,304	1,174	10,519	9,577	942
大阪市	1,816	1,475	341	1,870	1,592	278
都島区	59	53	6	74	65	9
福島区	62	49	13	68	63	5
此花区	55	43	12	35	33	2
西区	41	38	3	46	41	5
港区	44	36	8	37	29	8
大正区	28	22	6	26	20	6
天王寺区	38	36	2	37	36	1
浪速区	15	13	2	14	14	-
西淀川区	127	84	43	118	82	36
東淀川区	218	168	50	216	185	31
東成区	29	29	-	29	27	2
生野区	37	36	1	26	25	1
旭区	48	44	4	62	56	6
城東区	84	77	7	84	82	2
阿倍野区	47	45	2	54	53	1
住吉区	52	48	4	46	45	1
東住吉区	48	46	2	57	53	4
西成区	21	18	3	30	30	-
淀川区	438	297	141	474	349	125
鶴見区	54	52	2	61	58	3
住之江区	42	40	2	37	32	5
平野区	49	47	2	54	51	3
北区	126	103	23	138	118	20
中央区	54	51	3	47	45	2
堺市	189	179	10	188	183	5
堺区	39	36	3	39	38	1
中区	21	20	1	24	23	1
東区	22	20	2	17	17	-
西区	21	21	-	19	19	-
南区	27	24	3	23	23	-
北区	49	48	1	56	54	2
美原区	10	10	-	10	9	1

## 26. 流 入

市 区 町 村 名	平 成 27 年			令 和 2 年		
	総 数	就 業 者	通 学 者	総 数	就 業 者	通 学 者
岸和田市	31	31	-	19	18	1
豊中市	4,466	3,154	1,312	4,155	3,196	959
吹田市	942	717	225	890	722	168
泉大津市	15	14	1	13	11	2
高槻市	368	316	52	368	319	49
貝塚市	11	10	1	12	12	-
守口市	88	75	13	96	93	3
枚方市	136	132	4	105	102	3
茨木市	524	429	95	506	427	79
八尾市	74	72	2	77	75	2
泉佐野市	15	13	2	18	16	2
富田林市	13	11	2	9	8	1
寝屋川市	91	87	4	91	87	4
河内長野市	20	18	2	7	6	1
松原市	31	31	-	26	25	1
大東市	44	43	1	43	41	2
和泉市	34	32	2	35	35	-
箕面市	2,367	1,915	452	2,373	1,927	446
柏原市	14	10	4	14	13	1
羽曳野市	24	23	1	22	21	1
門真市	48	43	5	53	51	2
摂津市	120	104	16	102	89	13
高石市	16	9	7	13	10	3
藤井寺市	10	10	-	11	10	1
東大阪市	126	119	7	124	119	5
四條畷市	19	19	-	21	21	-
交野市	30	29	1	30	29	1
大阪狭山市	8	8	-	9	8	1
阪南市	7	6	1	2	2	-
島本町	34	31	3	30	28	2
豊能町	495	398	97	391	345	46
能勢町	250	216	34	185	167	18
熊取町	6	6	-	5	5	-
その他の市町村	13	13	-	10	10	-

# 人 口 (つづき)

市 区 町 村 名	平 成 27 年			令 和 2 年		
	総 数	就 業 者	通 学 者	総 数	就 業 者	通 学 者
京 都 府	321	306	15	401	391	10
京 都 市	149	141	8	169	164	5
北 区	8	7	1	9	9	-
左 京 区	10	9	1	8	8	-
中 京 区	15	15	-	15	14	1
下 京 区	10	10	-	6	6	-
南 区	11	11	-	16	16	-
右 京 区	17	17	-	18	18	-
伏 見 区	24	23	1	46	44	2
山 科 区	10	8	2	11	11	-
西 京 区	35	32	3	29	27	2
そ の 他 の 区	9	9	-	11	11	-
宇 治 市	16	16	-	29	27	2
亀 岡 市	48	47	1	36	35	1
向 日 市	15	15	-	27	27	-
長 岡 京 市	47	44	3	62	62	-
八 幡 市	11	11	-	18	18	-
京 田 辺 市	9	7	2	10	10	-
そ の 他 の 市 町 村	26	25	1	50	48	2
兵 庫 県	9,618	8,568	1,050	9,699	8,828	871
神 戸 市	466	445	21	494	469	25
東 灘 区	119	114	5	134	126	8
灘 区	60	57	3	69	65	4
兵 庫 区	21	20	1	19	18	1
長 田 区	14	14	-	18	18	-
須 磨 区	32	30	2	25	23	2
垂 水 区	26	26	-	40	39	1
北 区	125	119	6	118	113	5
中 央 区	37	36	1	38	37	1
西 区	32	29	3	33	30	3
姫 路 市	20	13	7	28	24	4
尼 崎 市	694	636	58	675	623	52
明 石 市	37	35	2	37	34	3

## 26. 流入人口(つづき)

市区町村名	平成27年			令和2年		
	総数	就業者	通学者	総数	就業者	通学者
西宮市	761	614	147	755	637	118
芦屋市	72	62	10	64	50	14
伊丹市	952	864	88	961	872	89
加古川市	14	11	3	19	18	1
宝塚市	1,873	1,551	322	1,954	1,703	251
川西市	3,738	3,427	311	3,809	3,575	234
三田市	318	280	38	271	229	42
丹波篠山市	21	20	1	24	24	-
猪名川町	602	564	38	557	523	34
その他の市町村	50	46	4	51	47	4
東京都	22	19	3	15	14	1
神奈川県	24	21	3	10	10	-
愛知県	31	26	5	28	20	8
三重県	16	8	8	11	10	1
滋賀県	111	107	4	113	110	3
奈良県	166	145	21	138	131	7
和歌山県	18	14	4	17	14	3
岡山県	12	7	5	9	5	4
広島県	16	9	7	5	1	4
その他の県	123	74	49	73	43	30

資料 総務部 総務課

## 27. 夜間人口・昼間人口

単位：人

各年10月1日現在

年次	夜間人口	流出口	流入人口	昼間人口	夜間人口 100人当りの 昼間人口
平成12年	101,455	34,650	27,010	93,815	92.5
17	100,201	33,175	27,484	94,510	94.3
22	104,229	31,069	24,237	97,397	93.4
27	103,069	31,501	22,973	94,541	91.7
令和2	104,993	31,709	22,442	95,726	91.2

資料 総務部 総務課  
年齢不詳の者は含めない。

# 第4章 事業所

## 28. 産業分類別民営事

産 業 分 類	事 業 所 数			
	総 数	個 人	法 人	法人でない 団 体
計	3,629	1,375	2,236	18
A 農 業 , 林 業	11	-	11	-
農 業	11	-	11	-
B 漁 業	1	-	1	-
C 鉱 業 , 採 石 業 , 砂 利 採 取 業	-	-	-	-
D 建 設 業	269	42	227	-
総 合 工 事 業	129	20	109	-
職 別 工 事 業 ( 設 備 工 事 業 を 除 く )	57	12	45	-
設 備 工 事 業	83	10	73	-
E 製 造 業	112	21	91	-
食 料 品 製 造 業	9	1	8	-
飲 料 ・ た ば こ ・ 飼 料 製 造 業	3	-	3	-
織 維 工 業	6	1	5	-
木 材 ・ 木 製 品 製 造 業 ( 家 具 を 除 く )	1	-	1	-
家 具 ・ 装 備 品 製 造 業	3	2	1	-
パ ル プ ・ 紙 ・ 紙 加 工 品 製 造 業	3	1	2	-
印 刷 ・ 同 関 連 業	12	3	9	-
化 学 工 業	2	-	2	-
石 油 製 品 ・ 石 炭 製 品 製 造 業	1	1	-	-
プ ラ ス チ ッ ク 製 品 製 造 業	5	2	3	-
ゴ ム 製 品 製 造 業	1	-	1	-
な め し 革 ・ 同 製 品 ・ 毛 皮 製 造 業	-	-	-	-
窯 業 ・ 土 石 製 品 製 造 業	6	1	5	-
鉄 鋼 業	-	-	-	-
非 鉄 金 属 製 造 業	1	-	1	-
金 属 製 品 製 造 業	9	-	9	-
は ん 用 機 械 器 具 製 造 業	6	2	4	-
生 産 用 機 械 器 具 製 造 業	11	-	11	-
業 務 用 機 械 器 具 製 造 業	6	-	6	-
電 子 部 品 ・ デ バ イ ス ・ 電 子 回 路 製 造 業	4	-	4	-
電 気 機 械 器 具 製 造 業	5	3	2	-
情 報 通 信 機 械 器 具 製 造 業	1	-	1	-
輸 送 用 機 械 器 具 製 造 業	4	-	4	-
そ の 他 の 製 造 業	13	4	9	-
F 電 気 ・ ガ ス ・ 熱 供 給 ・ 水 道 業	5	-	5	-
電 気	1	-	1	-
ガ ス	-	-	-	-
熱 供 給	-	-	-	-
水 道	4	-	4	-
G 情 報 通 信 業	34	3	31	-
通 信 業	-	-	-	-
放 送 業	1	-	1	-
情 報 サ - ビ ス 業	23	1	22	-
イ ン タ ー ネ ッ ト 附 随 サ ー ビ ス 業	6	1	5	-
映 像 ・ 音 声 ・ 文 字 情 報 制 作 業	4	1	3	-

# 業所数及び従業者数

令和3年6月1日現在

従業者数(人)								
総数			常雇			臨時・日雇		
計	男	女	計	男	女	計	男	女
37,602	20,724	16,735	32,769	17,858	14,772	4,833	2,866	1,963
44	33	11	27	20	7	17	13	4
44	33	11	27	20	7	17	13	4
1	1	-	-	-	-	1	1	-
-	-	-	-	-	-	-	-	-
1,419	1,095	324	922	714	208	497	381	116
669	516	153	450	351	99	219	165	54
322	268	54	173	145	28	149	123	26
428	311	117	299	218	81	129	93	36
9,156	7,581	1,575	8,859	7,429	1,430	297	152	145
918	439	479	895	428	467	23	11	12
12	6	6	6	4	2	6	2	4
14	5	9	7	-	7	7	5	2
3	2	1	3	2	1	0	0	0
6	5	1	3	2	1	3	3	0
60	19	41	53	13	40	7	6	1
75	48	27	57	35	22	18	13	5
163	48	115	57	33	24	106	15	91
1	1	-	-	-	-	1	1	-
29	18	11	22	12	10	7	6	1
1	1	-	-	-	-	1	1	-
-	-	-	-	-	-	-	-	-
71	60	11	61	57	4	10	3	7
-	-	-	-	-	-	-	-	-
7	4	3	4	3	1	3	1	2
87	60	27	72	48	24	15	12	3
22	19	3	13	11	2	9	8	1
107	90	17	95	79	16	12	11	1
31	25	6	27	22	5	4	3	1
306	271	35	300	266	34	6	5	1
29	13	16	18	3	15	11	10	1
81	68	13	75	63	12	6	5	1
7,033	6,312	721	7,015	6,294	721	18	18	0
100	67	33	76	54	22	24	13	11
14	13	1	11	11	-	3	2	1
1	-	1	-	-	-	1	-	1
-	-	-	-	-	-	-	-	-
-	-	-	-	-	-	-	-	-
13	13	-	11	11	-	2	2	-
214	143	71	141	102	39	73	41	32
-	-	-	-	-	-	-	-	-
1	1	-	-	-	-	1	1	-
176	119	57	118	89	29	58	30	28
29	18	11	20	12	8	9	6	3
8	5	3	3	1	2	5	4	1

## 28. 産業分類別民営事

産 業 分 類	事 業 所 数			
	総 数	個 人	法 人	法人でない 団 体
H 運 輸 業 , 郵 便 業	72	5	64	3
鉄 道 業	-	-	-	-
道 路 旅 客 運 送 業	17	2	15	-
道 路 貨 物 運 送 業	35	3	31	1
水 運 業	-	-	-	-
航 空 運 輸 業	1	-	1	-
倉 庫 業	1	-	-	1
運 輸 に 附 帯 す る サ ー ビ ス 業	17	-	16	1
郵 便 業 ( 信 書 便 事 業 を 含 む )	1	-	1	-
I 卸 売 業 , 小 売 業	771	270	500	-
各 種 商 品 卸 売 業	-	-	-	-
織 維 ・ 衣 服 等 卸 売 業	13	1	12	-
飲 食 料 品 卸 売 業	19	2	17	-
建 築 材 料 , 鉱 物 ・ 金 属 材 料 等 卸 売 業	35	6	29	-
機 械 器 具 卸 売 業	61	5	56	-
そ の 他 の 卸 売 業	63	13	50	-
各 種 商 品 小 売 業	2	-	2	-
織 物 ・ 衣 服 ・ 身 の 回 り 品 小 売 業	68	37	31	-
飲 食 料 品 小 売 業	176	72	104	-
機 械 器 具 小 売 業	86	29	57	-
そ の 他 の 小 売 業	206	98	107	1
無 店 舗 小 売 業	41	6	35	-
J 金 融 業 , 保 険 業	48	3	45	-
銀 行 業	14	-	14	-
協 同 組 織 金 融 業	3	-	3	-
貸 金 業 , クレジットカード業等非預金信用機関	4	1	3	-
金 融 商 品 取 引 業 , 商 品 先 物 取 引 業	3	-	3	-
補 助 的 金 融 業 等	2	-	2	-
保 険 業 ( 保 険 媒 介 代 理 業 , 保 険 サ ー ビ ス 業 を 含 む )	22	2	20	-
K 不 動 産 業 ・ 物 品 賃 貸 業	435	112	323	-
不 動 産 取 引 業	75	8	67	-
不 動 産 賃 貸 業 ・ 管 理 業	345	104	241	-
物 品 賃 貸 業	14	-	14	-
L 学 術 研 究 , 専 門 ・ 技 術 サ ー ビ ス 業	165	70	95	-
学 術 ・ 開 発 研 究 機 関	7	-	7	-
専 門 サ ー ビ ス 業 ( 他 に 分 類 さ れ な い も の )	94	53	41	-
広 告 業	7	-	7	-
技 術 サ ー ビ ス 業 ( 他 に 分 類 さ れ な い も の )	57	17	40	-
M 宿 泊 業 , 飲 食 サ ー ビ ス 業	551	353	198	-
宿 泊 業	14	2	12	-
飲 食 店	474	339	135	-
持 ち 帰 り ・ 配 達 飲 食 サ ー ビ ス 業	63	12	51	-

# 業所数及び従業者数(つづき)

令和3年6月1日現在

従業者数(人)								
総数			常雇			臨時・日雇		
計	男	女	計	男	女	計	男	女
2,386	1,740	646	2,308	1,686	622	78	54	24
-	-	-	-	-	-	-	-	-
618	575	43	600	563	37	18	12	6
431	364	67	393	333	60	38	31	7
-	-	-	-	-	-	-	-	-
637	282	355	637	282	355	-	-	-
2	1	1	1	1	-	1	-	-
505	385	120	492	376	116	13	9	4
193	133	60	185	131	54	8	2	6
6,709	3,181	3,444	5,773	2,606	3,085	936	575	359
-	-	-	-	-	-	-	-	-
42	22	17	25	10	12	17	12	5
214	149	65	192	132	60	22	17	5
202	138	64	135	90	45	67	48	19
1,034	626	408	973	581	392	61	45	16
509	284	225	414	218	196	95	66	29
11	1	10	11	1	10	-	-	-
326	74	214	253	38	177	73	36	37
2,310	889	1,420	2,135	781	1,354	175	108	66
537	364	143	457	298	130	80	66	13
1,176	469	695	915	333	570	261	136	125
346	164	182	262	124	138	84	40	44
771	246	525	749	229	520	22	17	5
393	110	283	393	110	283	-	-	-
37	20	17	37	20	17	-	-	-
31	15	16	26	13	13	5	2	3
44	28	16	44	28	16	-	-	-
4	4	-	4	4	-	-	-	-
262	69	193	245	54	191	17	15	2
1,436	789	646	756	427	329	680	362	317
266	164	101	182	109	73	84	55	28
1,089	583	506	507	286	221	582	297	285
79	41	38	67	32	35	12	9	3
1,086	742	344	826	557	269	260	185	75
493	375	118	486	369	117	7	6	1
291	148	143	161	58	103	130	90	40
24	17	7	10	8	2	14	9	5
278	202	76	169	122	47	109	80	29
3,809	1,483	2,274	3,139	1,144	1,944	670	339	330
138	48	90	124	39	85	14	9	5
3,030	1,223	1,780	2,394	906	1,462	636	317	318
641	212	404	621	199	397	20	13	7

## 28. 産業分類別民営事

産 業 分 類	事 業 所 数			
	総 数	個 人	法 人	法人でない 団 体
N 生活関連サービス業，娯楽業	317	197	120	-
洗濯・理容・美容・浴場業	230	176	54	-
その他の生活関連サービス業	51	13	38	-
娯 楽 業	36	8	28	-
O 教 育 ， 学 習 支 援 業	173	86	86	1
学 校 教 育	17	1	16	-
その他の教育，学習支援業	156	85	70	1
P 医 療 ， 福 祉	440	186	253	1
医 療 業	272	186	85	1
保 健 衛 生	1	-	1	-
社会保険・社会福祉・介護事業	167	-	167	-
Q 複 合 サ ー ビ ス 事 業	12	-	12	-
郵 便 局	12	-	12	-
協同組合（他に分類されないもの）	3	-	3	-
R サービス業（他に分類されないもの）	210	27	170	13
政 治 ・ 経 済 ・ 文 化 団 体	31	-	20	11
宗 教	71	3	68	-
廃 棄 物 処 理 業	5	-	5	-
自 動 車 整 備 業	21	9	12	-
機 械 等 修 理 業（別掲を除く）	19	9	10	-
職 業 紹 介 ・ 労 働 者 派 遣 業	8	1	7	-
そ の 他 の 事 業 サ ー ビ ス 業	52	5	46	1
そ の 他 の サ ー ビ ス 業	3	-	2	1

資料 総務部 総務課

※従業者数は計のみ男女別の不詳を含む為、合致しない。

## 業所数及び従業者数(つづき)

従業者数(人)								
総数			常雇			臨時・日雇		
計	男	女	計	男	女	計	男	女
1,863	767	1,096	1,544	585	959	319	182	137
889	291	598	635	147	488	254	144	110
367	177	190	332	157	175	35	20	15
607	299	308	577	281	296	30	18	12
1,649	605	1,044	1,405	492	913	244	113	131
613	183	430	609	180	429	4	3	1
1,036	422	614	796	312	484	240	110	130
5,433	1,356	4,071	4,903	1,049	3,848	530	307	223
2,506	646	1,854	2,081	377	1,698	425	269	156
4	2	2	4	2	2	-	-	-
2,923	708	2,215	2,818	670	2,148	105	38	67
103	51	52	103	51	52	-	-	-
60	23	37	60	23	37	-	-	-
43	28	15	43	28	15	-	-	-
1,509	898	611	1,303	756	547	206	142	64
174	58	116	158	49	109	16	9	7
191	125	66	117	65	52	74	60	14
56	52	4	47	45	2	9	7	2
62	47	15	38	32	6	24	15	9
107	79	28	84	61	23	23	18	5
95	72	23	88	67	21	7	5	2
791	449	342	738	421	317	53	28	25
33	16	17	33	16	-	-	-	-

## 29. 町丁別、産業大分類別

単位:人

町名	総数		A農業,林業		B漁業		C鉱業,採石業,砂利採取業		D建設業		E製造業		F電気・ガス・熱供給・水道業		G情報通信業		H運輸業,郵便業	
	事業所数	従業者数	事業所数	従業者数	事業所数	従業者数	事業所数	従業者数	事業所数	従業者数	事業所数	従業者数	事業所数	従業者数	事業所数	従業者数	事業所数	従業者数
総数	3,629	37,602	11	44	1	1	-	-	269	1,419	112	9,156	5	14	34	214	72	2,386
ダイハツ町	12	5,633	-	-	-	-	-	-	-	-	1	5,499	1	10	-	-	2	27
旭丘1丁目	57	406	-	-	-	-	-	-	3	4	1	3	-	-	-	-	-	-
旭丘2丁目	31	142	-	-	-	-	-	-	2	7	-	-	-	-	1	18	-	-
旭丘3丁目	18	57	-	-	-	-	-	-	2	7	-	-	-	-	-	-	-	-
綾羽1丁目	15	69	-	-	-	-	-	-	4	10	2	9	-	-	-	-	-	-
綾羽2丁目	24	128	-	-	-	-	-	-	1	4	-	-	-	-	-	-	-	-
井口堂1丁目	106	661	-	-	-	-	-	-	2	6	1	3	-	-	-	-	3	102
井口堂2丁目	38	273	-	-	-	-	-	-	4	72	-	-	-	-	1	6	1	2
井口堂3丁目	38	324	-	-	-	-	-	-	4	16	1	1	-	-	-	-	-	-
宇保町	56	304	-	-	-	-	-	-	8	42	-	-	-	-	-	-	1	4
栄町	114	818	-	-	-	-	-	-	2	7	1	1	-	-	1	2	2	6
栄本町	91	553	-	-	-	-	-	-	2	8	3	9	-	-	1	5	-	-
吉田町	6	30	1	6	-	-	-	-	2	14	-	-	-	-	-	-	-	-
空港1丁目	61	1,060	-	-	-	-	-	-	5	21	3	387	-	-	1	15	5	103
空港2丁目	39	1,900	-	-	-	-	-	-	3	31	1	16	-	-	-	-	11	1,135
建石町	21	321	-	-	-	-	-	-	-	-	-	-	1	1	1	1	-	-
古江町	38	696	1	3	-	-	-	-	14	39	2	336	-	-	-	-	-	-
五月丘1丁目	10	41	-	-	-	-	-	-	-	-	2	4	-	-	-	-	-	-
五月丘2丁目	11	64	-	-	-	-	-	-	1	2	1	1	-	-	1	1	-	-
五月丘3丁目	3	49	-	-	-	-	-	-	-	-	-	-	-	-	-	-	-	-
五月丘4丁目	10	50	-	-	-	-	-	-	2	10	-	-	-	-	1	1	-	-
五月丘5丁目	10	38	-	-	-	-	-	-	2	8	-	-	-	-	-	-	-	-
呉服町	146	880	-	-	-	-	-	-	2	2	1	2	-	-	-	-	-	-
室町	95	550	-	-	-	-	-	-	1	5	1	1	-	-	3	29	2	3
住吉1丁目	62	620	-	-	-	-	-	-	4	15	4	257	-	-	1	1	2	14
住吉2丁目	51	593	-	-	-	-	-	-	7	53	2	4	-	-	1	1	3	130
渋谷1丁目	24	118	-	-	-	-	-	-	4	39	-	-	-	-	-	-	3	22
渋谷2丁目	18	107	-	-	-	-	-	-	-	-	-	-	-	-	-	-	-	-
渋谷3丁目	18	80	-	-	-	-	-	-	3	30	-	-	-	-	-	-	-	-
上池田1丁目	16	63	-	-	-	-	-	-	2	7	-	-	-	-	-	-	-	-
上池田2丁目	22	117	-	-	-	-	-	-	3	7	1	3	-	-	-	-	-	-
城山町	9	17	-	-	-	-	-	-	2	6	-	-	-	-	-	-	-	-
城南1丁目	89	761	-	-	-	-	-	-	5	11	-	-	-	-	1	8	-	-
城南2丁目	67	853	-	-	-	-	-	-	2	7	3	6	-	-	1	19	1	193
城南3丁目	64	605	-	-	-	-	-	-	6	25	4	18	-	-	-	-	1	14
新町	50	253	-	-	-	-	-	-	4	22	3	11	-	-	-	-	1	3
神田1丁目	69	442	-	-	-	-	-	-	4	30	-	-	-	-	-	-	1	-
神田2丁目	60	673	-	-	-	-	-	-	8	119	2	20	-	-	-	-	1	16
神田3丁目	41	368	-	-	-	-	-	-	7	37	2	5	-	-	1	3	3	100
神田4丁目	42	312	-	-	-	-	-	-	10	42	2	4	-	-	-	-	1	42

# 事業所数及び従業者数

令和3年6月1日現在

I卸売業, 小売業		J金融業, 保険業		K不動産業, 物品賃貸業		L学術研究, 専門・技術 サービス業		M宿泊業, 飲食サービス業		N生活関連 サービス業, 娯楽業		O教育, 学習支援業		P医療,福祉		Q複合サービ ス事業		Rサービス業 (他に分類さ れないもの)	
事業所数	従業者数	事業所数	従業者数	事業所数	従業者数	事業所数	従業者数	事業所数	従業者数	事業所数	従業者数	事業所数	従業者数	事業所数	従業者数	事業所数	従業者数	事業所数	従業者数
771	6,709	48	771	435	1,436	165	1,086	551	3,809	317	1,863	173	1,649	440	5,433	15	103	210	1,509
3	16	1	26	-	-	-	-	3	51	-	-	-	-	1	4	-	-	-	-
14	278	-	-	-	-	3	6	12	27	12	21	3	29	7	35	-	-	2	3
4	14	-	-	4	8	2	9	5	23	3	2	1	8	8	52	-	-	1	1
1	2	-	-	3	8	4	7	1	2	3	6	1	1	2	17	-	-	1	7
4	5	-	-	-	-	1	31	-	-	1	1	-	-	1	6	-	-	2	7
4	45	-	-	2	6	1	3	-	-	4	30	2	8	1	1	-	-	9	31
20	207	1	1	20	46	9	25	13	92	13	31	8	54	11	71	-	-	5	23
9	52	-	-	8	25	1	1	4	6	3	5	2	6	4	93	1	5	-	-
4	14	1	17	5	13	-	-	8	26	4	71	2	20	8	142	-	-	1	4
12	91	-	-	9	18	4	9	3	8	3	3	1	1	14	122	1	6	-	-
37	247	4	89	2	7	3	9	22	202	18	55	7	29	10	107	-	-	5	57
27	89	-	-	4	15	-	-	16	68	14	118	6	68	14	114	1	8	3	51
1	7	-	-	-	-	1	1	-	-	-	-	-	-	-	-	-	-	1	2
17	144	2	7	6	78	2	1	6	80	10	175	1	3	-	-	-	-	3	46
9	127	-	-	2	116	-	-	5	74	-	-	-	-	2	19	-	-	6	383
6	26	2	3	3	18	-	-	2	4	-	-	-	-	4	265	-	-	2	3
10	63	-	-	1	4	2	8	3	55	1	1	-	-	2	182	-	-	2	5
-	-	-	-	1	4	-	-	1	7	2	3	-	-	3	19	1	4	-	-
1	26	-	-	2	3	-	-	-	-	-	-	2	17	1	12	-	-	2	2
2	2	-	-	-	-	-	-	-	-	-	-	-	-	1	47	-	-	-	-
-	-	-	-	2	4	-	-	1	2	2	5	1	16	1	12	-	-	-	-
1	2	-	-	3	9	-	-	-	-	-	-	2	4	2	15	-	-	-	-
45	333	2	25	8	36	9	68	20	72	17	40	6	46	31	241	-	-	5	15
13	47	2	20	13	44	12	43	7	39	10	46	7	62	19	181	-	-	5	30
13	128	1	1	9	13	5	16	4	22	-	-	3	12	9	126	-	-	7	15
18	201	-	-	8	15	4	65	2	23	2	15	1	72	-	-	-	-	3	14
2	8	-	-	7	13	1	3	3	25	2	3	1	2	1	3	-	-	-	-
-	-	-	-	3	4	3	44	-	-	1	1	4	13	5	33	-	-	2	12
3	6	-	-	5	11	4	9	-	-	-	-	-	-	2	22	-	-	1	2
1	2	1	6	2	3	-	-	2	8	2	4	2	10	3	22	-	-	1	1
2	17	-	-	4	6	2	11	2	4	2	4	3	19	2	32	1	14	-	-
-	-	-	-	4	7	-	-	3	4	-	-	-	-	-	-	-	-	-	-
19	168	3	164	8	31	12	49	10	197	7	14	6	30	8	56	-	-	10	33
7	47	6	213	4	14	6	25	8	57	7	26	6	27	9	73	-	-	7	146
19	171	-	-	5	9	2	6	5	87	3	7	3	32	10	151	-	-	6	85
20	59	-	-	3	5	1	1	3	33	4	12	1	2	7	98	-	-	3	7
13	122	-	-	9	24	2	13	9	53	10	18	5	22	15	154	1	6	-	-
22	302	-	-	12	62	1	1	4	22	1	12	-	-	6	88	-	-	3	31
8	59	-	-	9	17	-	-	1	11	1	55	-	-	5	72	-	-	4	9
8	109	1	2	8	18	1	2	5	37	2	27	1	19	-	-	-	-	3	10

29. 町丁別、産業大分類別

町名	総数		A農業,林業		B漁業		C鉱業,採石業,砂利採取業		D建設業		E製造業		F電気・ガス・熱供給・水道業		G情報通信業		H運輸業,郵便業	
	事業所数	従業者数	事業所数	従業者数	事業所数	従業者数	事業所数	従業者数	事業所数	従業者数	事業所数	従業者数	事業所数	従業者数	事業所数	従業者数	事業所数	従業者数
菅原町	153	777	-	-	-	-	-	-	2	10	1	4	-	-	-	-	-	-
西本町	21	72	-	-	-	-	-	-	4	11	1	2	-	-	-	-	-	-
石橋1丁目	298	1,936	-	-	-	-	-	-	1	5	2	7	-	-	2	6	-	-
石橋2丁目	176	1,242	-	-	-	-	-	-	5	18	1	5	-	-	1	1	1	2
石橋3丁目	38	295	-	-	-	-	-	-	-	-	2	5	-	-	2	10	-	-
石橋4丁目	40	149	-	-	-	-	-	-	4	34	-	-	-	-	2	4	-	-
荘園1丁目	30	218	-	-	-	-	-	-	9	51	1	3	-	-	1	2	1	1
荘園2丁目	12	143	-	-	-	-	-	-	2	15	1	3	-	-	-	-	-	-
大和町	25	64	-	-	-	-	-	-	1	3	-	-	-	-	-	-	-	-
中川原町	39	531	5	15	-	-	-	-	6	44	-	-	-	-	-	-	-	-
槻木町	31	77	1	2	-	-	-	-	1	2	1	3	-	-	-	-	-	-
天神1丁目	82	1,011	-	-	-	-	-	-	6	20	-	-	-	-	-	-	1	90
天神2丁目	26	90	-	-	-	-	-	-	1	1	-	-	-	-	-	-	-	-
東山町	32	354	-	-	1	1	-	-	5	26	1	2	-	-	-	-	-	-
桃園1丁目	16	78	-	-	-	-	-	-	2	3	3	37	-	-	-	-	2	8
桃園2丁目	8	1,489	-	-	-	-	-	-	-	-	1	1,403	-	-	1	1	-	-
畑1丁目	45	192	-	-	-	-	-	-	5	12	-	-	-	-	3	25	-	-
畑2丁目	13	79	-	-	-	-	-	-	3	8	1	1	-	-	-	-	1	25
畑3丁目	37	222	-	-	-	-	-	-	3	7	-	-	-	-	1	1	-	-
畑4丁目	26	74	-	-	-	-	-	-	3	25	1	1	1	1	-	-	1	1
畑5丁目	9	37	-	-	-	-	-	-	1	1	1	2	-	-	1	2	-	-
八王寺1丁目	17	126	-	-	-	-	-	-	3	8	1	2	-	-	-	-	-	-
八王寺2丁目	4	36	-	-	-	-	-	-	1	9	-	-	-	-	-	-	-	-
鉢塚1丁目	48	514	-	-	-	-	-	-	6	44	2	6	-	-	-	-	1	12
鉢塚2丁目	53	329	1	1	-	-	-	-	6	38	3	16	-	-	1	3	1	2
鉢塚3丁目	55	442	-	-	-	-	-	-	5	16	2	9	-	-	1	46	1	8
姫室町	39	730	-	-	-	-	-	-	-	-	2	303	-	-	-	-	-	-
伏尾台1丁目	15	51	-	-	-	-	-	-	3	15	1	2	-	-	-	-	-	-
伏尾台2丁目	5	81	-	-	-	-	-	-	1	6	-	-	-	-	-	-	-	-
伏尾台3丁目	14	62	-	-	-	-	-	-	-	-	-	-	-	-	-	-	1	9
伏尾台4丁目	8	12	-	-	-	-	-	-	2	4	-	-	-	-	-	-	-	-
伏尾台5丁目	10	61	-	-	-	-	-	-	-	-	-	-	-	-	-	-	2	38
伏尾町	33	379	1	8	-	-	-	-	4	16	2	9	1	1	-	-	1	15
豊島南1丁目	52	349	-	-	-	-	-	-	8	55	9	99	-	-	-	-	3	56
豊島南2丁目	69	895	-	-	-	-	-	-	10	57	20	463	-	-	-	-	6	135
豊島北1丁目	25	257	-	-	-	-	-	-	3	24	3	152	-	-	-	-	3	28
豊島北2丁目	41	172	-	-	-	-	-	-	4	14	1	1	-	-	-	-	-	-
満寿美町	143	2,004	-	-	-	-	-	-	5	15	3	13	-	-	2	3	2	40
木部町	43	272	1	9	-	-	-	-	5	22	1	3	1	1	-	-	-	-
緑丘1丁目	23	571	-	-	-	-	-	-	1	5	-	-	-	-	-	-	-	-
緑丘2丁目	23	100	-	-	-	-	-	-	1	10	-	-	-	-	-	-	-	-

資料 総務部 総務課

# 事業所数及び従業者数(つづき)

令和3年6月1日現在

I卸売業, 小売業		J金融業, 保険業		K不動産業, 物品賃貸業		L学術研究, 専門・技術サービス業		M宿泊業, 飲食サービス業		N生活関連サービス業, 娯楽業		O教育, 学習支援業		P医療, 福祉		Q複合サービス事業		Rサービス業 (他に分類されないもの)	
事業所数	従業者数	事業所数	従業者数	事業所数	従業者数	事業所数	従業者数	事業所数	従業者数	事業所数	従業者数	事業所数	従業者数	事業所数	従業者数	事業所数	従業者数	事業所数	従業者数
31	119	4	32	16	65	11	26	34	145	16	40	14	149	20	180	-	-	4	7
6	12	-	-	2	6	-	-	2	10	2	4	-	-	3	26	-	-	1	1
74	632	5	59	13	56	6	14	111	651	37	122	12	124	31	251	1	6	3	3
16	143	2	23	19	55	4	22	85	404	19	315	6	110	15	141	-	-	2	3
6	80	-	-	10	59	-	-	4	44	3	16	3	9	3	24	-	-	5	48
11	22	-	-	9	29	3	8	1	5	3	4	1	1	3	31	1	4	2	7
7	49	-	-	5	12	-	-	1	38	2	8	-	-	2	53	-	-	1	1
-	-	-	-	3	5	-	-	2	9	1	5	2	105	-	-	-	-	1	1
7	20	-	-	3	13	1	1	6	16	5	8	1	2	1	1	-	-	-	-
10	60	-	-	1	1	-	-	5	113	1	176	-	-	4	84	3	32	4	6
8	23	-	-	2	6	3	5	7	16	2	5	2	7	2	3	-	-	2	5
8	45	4	43	16	48	-	-	8	66	11	26	4	59	18	588	-	-	6	26
8	44	-	-	2	4	-	-	4	5	1	1	1	1	8	33	-	-	1	1
6	38	-	-	3	51	-	-	5	63	-	-	1	1	7	163	-	-	3	9
3	5	-	-	3	10	-	-	1	3	-	-	-	-	2	12	-	-	-	-
2	16	-	-	-	-	-	-	2	67	1	-	-	-	-	-	-	-	1	2
7	31	-	-	5	14	4	13	2	4	4	5	5	13	6	65	1	4	3	6
2	8	-	-	3	8	-	-	1	19	-	-	-	-	2	10	-	-	-	-
6	31	-	-	13	24	1	1	3	31	1	92	1	2	2	23	-	-	6	10
2	5	-	-	6	17	2	3	3	8	2	3	-	-	2	5	-	-	3	5
3	13	-	-	-	-	-	-	-	-	-	-	-	-	1	14	-	-	2	5
2	10	-	-	2	4	2	8	-	-	1	2	1	41	3	21	-	-	2	30
2	23	-	-	-	-	-	-	1	4	-	-	-	-	-	-	-	-	-	-
11	201	-	-	5	36	-	-	5	89	2	4	1	4	8	95	-	-	7	23
13	120	-	-	13	27	2	10	6	58	-	-	1	5	2	18	-	-	4	31
15	109	1	3	8	20	-	-	6	102	4	11	1	2	8	106	1	3	2	7
9	72	-	-	4	5	3	115	10	58	3	75	1	-	5	91	-	-	2	11
5	7	1	5	1	1	1	2	1	4	1	2	-	-	1	13	-	-	-	-
-	-	-	-	-	-	-	-	-	-	-	-	2	45	1	30	-	-	1	-
5	25	-	-	-	-	-	-	1	2	3	6	1	3	3	17	-	-	-	-
3	5	-	-	-	-	1	1	-	-	-	-	-	-	-	-	-	-	2	2
2	5	-	-	1	3	1	2	-	-	-	-	1	2	-	-	1	5	2	6
9	58	-	-	3	5	-	-	5	101	-	-	-	-	4	149	-	-	3	17
5	46	-	-	16	30	-	-	3	17	1	7	-	-	4	29	-	-	3	10
13	112	-	-	6	12	2	35	3	14	1	1	-	-	-	-	-	-	8	66
1	3	-	-	11	20	1	1	-	-	1	1	-	-	2	28	-	-	-	-
7	36	-	-	10	38	2	8	2	12	4	10	4	15	5	27	1	6	1	5
27	1,112	4	32	14	23	9	26	21	127	17	84	10	163	21	270	-	-	8	96
11	84	-	-	6	11	2	9	3	60	1	12	1	1	3	37	-	-	8	23
3	28	-	-	3	4	2	303	2	16	1	2	4	145	5	66	-	-	2	2
6	21	-	-	-	-	4	7	2	7	2	5	4	8	4	42	-	-	-	-

### 30. 産業分類別、従業者規模別

単位:人

産 業 分 類	総 数		規			
			1～4人		5～9人	
	事業所数	従業者数	事業所数	従業者数	事業所数	従業者数
平成 13 年	3,858	42,324	2,468	5,233	719	4,656
18	3,509	37,605	2,189	4,744	622	4,046
24	3,649	38,225	2,215	4,806	723	4,701
28	3,647	38,172	2,191	4,681	711	4,720
令和 3	3,629	37,602	2,219	4,503	640	4,279
A 農 業 , 林 業	11	44	7	16	4	28
B 農 業	11	44	7	16	4	28
B 漁 業	1	1	1	1	-	-
C 鉱 業 , 採 石 業 , 砂 利 採 取 業	-	-	-	-	-	-
D 建 設 業	269	1,419	170	355	66	429
総合工事業	129	669	81	185	34	225
職別工事業(設備工事業を除く)	57	322	37	73	11	67
設備工事業	83	428	52	97	21	137
E 製 造 業	112	9,156	63	130	20	135
食 料 品 製 造 業	9	918	4	12	1	5
飲料・たばこ・飼料製造業	3	12	2	4	1	8
織 維 工 業	6	14	6	14	-	-
木材・木製品製造業(家具を除く)	1	3	1	3	-	-
家具・装備品製造業	3	6	3	6	-	-
パルプ・紙・紙加工品製造業	3	60	1	1	1	9
印刷・同関連業	12	75	6	13	3	18
化 学 工 業	2	163	-	-	-	-
石油製品・石炭製品製造業	1	1	1	1	-	-
プラスチック製品製造業	5	29	4	10	-	-
ゴ ム 製 品 製 造 業	1	1	1	1	-	-
なめし革・同製品・毛皮製造業	-	-	-	-	-	-
窯 業 ・ 土 石 製 品 製 造 業	6	71	3	4	-	-
鉄 鋼 業	-	-	-	-	-	-
非 鉄 金 属 製 造 業	1	7	-	-	1	7
金 属 製 品 製 造 業	9	87	4	10	3	19
はん用機械器具製造業	6	22	4	4	1	7
生産用機械器具製造業	11	107	9	16	1	6
業務用機械器具製造業	6	31	3	8	3	23
電子部品・デバイス・電子回路製造業	4	306	2	3	-	-
電気機械器具製造業	5	29	3	7	1	8
情報通信機械器具製造業	1	81	-	-	-	-
輸送用機械器具製造業	4	7,033	-	-	1	7
そ の 他 の 製 造 業	13	100	6	13	3	18
F 電 気 ・ ガ ス ・ 熱 供 給 ・ 水 道 業	5	14	4	4	-	-
電 気	1	1	1	1	-	-
ガ ス	-	-	-	-	-	-
熱 供 給	-	-	-	-	-	-
水 道	4	13	3	3	-	-
G 情 報 通 信 業	34	214	23	36	5	33
通 信 業	-	-	-	-	-	-
放 送 業	1	1	1	1	-	-
情 報 サ ー ビ ス 業	23	176	13	18	5	33
インターネット附随サービス業	6	29	5	9	-	-
映像・音声・文字情報制作業	4	8	4	8	-	-

# 事業所数及び従業者数(民営)

模		別								
10～19人		20～29人		30～49人		50～99人		100人以上		派遣・下請従業者のみ
事業所数	従業者数	事業所数	従業者数	事業所数	従業者数	事業所数	従業者数	事業所数	従業者数	事業所数
388	5,177	104	2,449	93	3,518	42	2,933	39	18,358	5
406	5,432	120	2,832	85	3,275	35	2,306	43	14,970	9
392	5,361	124	2,936	100	3,568	31	2,110	40	14,743	24
401	5,348	137	3,285	101	3,820	49	3,440	29	12,878	28
404	5,503	163	3,915	92	3,391	45	3,102	30	12,909	36
-	-	-	-	-	-	-	-	-	-	-
-	-	-	-	-	-	-	-	-	-	-
-	-	-	-	-	-	-	-	-	-	-
-	-	-	-	-	-	-	-	-	-	-
23	311	5	108	4	150	1	66	-	-	-
11	155	1	22	2	82	-	-	-	-	-
7	92	1	24	-	-	1	66	-	-	-
5	64	3	62	2	68	-	-	-	-	-
11	157	4	101	2	68	3	216	8	8,349	1
1	16	-	-	-	-	-	-	3	885	-
-	-	-	-	-	-	-	-	-	-	-
-	-	-	-	-	-	-	-	-	-	-
-	-	-	-	-	-	-	-	-	-	-
-	-	-	-	-	-	-	-	-	-	-
-	-	-	-	-	-	1	50	-	-	-
3	44	-	-	-	-	-	-	-	-	-
-	-	1	28	-	-	-	-	1	135	-
-	-	-	-	-	-	-	-	-	-	-
1	19	-	-	-	-	-	-	-	-	-
-	-	-	-	-	-	-	-	-	-	-
-	-	-	-	-	-	-	-	-	-	-
1	19	2	48	-	-	-	-	-	-	-
-	-	-	-	-	-	-	-	-	-	-
-	-	-	-	-	-	-	-	-	-	-
-	-	1	25	1	33	-	-	-	-	-
1	11	-	-	-	-	-	-	-	-	-
-	-	-	-	-	-	1	85	-	-	-
-	-	-	-	-	-	-	-	-	-	-
-	-	-	-	-	-	-	-	1	303	1
1	14	-	-	-	-	-	-	-	-	-
-	-	-	-	-	-	1	81	-	-	-
-	-	-	-	-	-	-	-	3	7,026	-
3	34	-	-	1	35	-	-	-	-	-
1	10	-	-	-	-	-	-	-	-	-
-	-	-	-	-	-	-	-	-	-	-
-	-	-	-	-	-	-	-	-	-	-
1	10	-	-	-	-	-	-	-	-	-
3	52	2	47	1	46	-	-	-	-	-
-	-	-	-	-	-	-	-	-	-	-
-	-	-	-	-	-	-	-	-	-	-
3	52	1	27	1	46	-	-	-	-	-
-	-	1	20	-	-	-	-	-	-	-
-	-	-	-	-	-	-	-	-	-	-

### 30. 産業分類別、従業者規模別

産 業 分 類	総 数		規			
			1～4人		5～9人	
	事業所数	従業者数	事業所数	従業者数	事業所数	従業者数
H 運輸業，郵便業	72	2,386	23	49	11	81
鉄道業	-	-	-	-	-	-
道路旅客運送業	17	618	2	2	2	14
道路貨物運送業	35	431	13	31	8	61
水運業	-	-	-	-	-	-
航空運輸業	1	637	-	-	-	-
倉庫業	1	2	1	2	-	-
運輸に附帯するサービス業	17	505	7	14	1	6
郵便業（信書便事業を含む）	1	193	-	-	-	-
I 卸売業，小売業	771	6,709	444	943	142	978
各種商品卸売業	-	-	-	-	-	-
繊維・衣服等卸売業	13	42	11	25	1	7
飲食物品卸売業	19	214	8	16	3	23
建築材料，鉱物・金属材料等卸売業	35	202	20	46	7	43
機械器具卸売業	61	1,034	36	77	14	95
その他の卸売業	63	509	39	83	12	79
各種商品小売業	2	11	1	2	1	9
織物・衣服・身の回り品小売業	68	326	47	92	11	72
飲食物品小売業	176	2,310	75	159	33	224
機械器具小売業	86	537	56	125	14	103
その他の小売業	206	1,176	124	269	42	294
無店舗小売業	41	346	26	47	4	29
J 金融業，保険業	48	771	15	34	7	48
銀行業	14	393	-	-	3	23
協同組織金融業	3	37	-	-	-	-
貸金業，クレジットカード業等非預金信用機関	4	31	3	5	-	-
金融商品取引業，商品先物取引業	3	44	-	-	-	-
補助的金融業等	2	4	1	4	-	-
保険業（保険媒介代理業，保険サービス業を含む）	22	262	11	25	4	25
K 不動産業・物品賃貸業	435	1,436	366	743	46	279
不動産取引業	75	266	57	127	15	96
不動産賃貸業・管理業	345	1,089	301	600	27	157
物品賃貸業	14	79	7	14	4	26
L 学術研究，専門・技術サービス業	165	1,086	123	237	27	176
学術・開発研究機関	7	493	1	2	-	-
専門サービス業（他に分類されないもの）	94	291	75	142	17	106
広告業	7	24	6	12	-	-
技術サービス業（他に分類されないもの）	57	278	41	81	10	70
M 宿泊業，飲食サービス業	551	3,809	341	654	96	608
宿泊業	14	138	2	4	5	33
飲食店	474	3,030	313	586	78	490
持ち帰り・配達飲食サービス業	63	641	26	64	13	85

# 事業所数及び従業者数(民営)(つづき)

模		別								
10～19人		20～29人		30～49人		50～99人		100人以上		派遣・下請従業者のみ
事業所数	従業者数	事業所数	従業者数	事業所数	従業者数	事業所数	従業者数	事業所数	従業者数	事業所数
13	187	8	193	3	116	8	564	5	1,196	1
-	-	-	-	-	-	-	-	-	-	-
3	53	2	46	2	77	4	316	1	110	1
7	94	4	101	1	39	2	105	-	-	-
-	-	-	-	-	-	-	-	-	-	-
-	-	-	-	-	-	-	-	1	637	-
-	-	-	-	-	-	-	-	-	-	-
3	40	2	46	-	-	2	143	2	256	-
-	-	-	-	-	-	-	-	1	193	-
105	1,435	42	994	21	787	8	597	2	975	7
-	-	-	-	-	-	-	-	-	-	-
1	10	-	-	-	-	-	-	-	-	-
4	56	3	75	1	44	-	-	-	-	-
8	113	-	-	-	-	-	-	-	-	-
7	98	2	43	1	32	-	-	1	689	-
5	60	3	81	3	123	1	83	-	-	-
-	-	-	-	-	-	-	-	-	-	-
7	93	-	-	2	69	-	-	-	-	1
34	486	20	467	8	302	5	386	1	286	-
9	138	6	140	1	31	-	-	-	-	-
26	334	5	121	1	30	2	128	-	-	6
4	47	3	67	4	156	-	-	-	-	-
11	165	6	145	4	138	1	97	1	144	3
4	63	3	64	3	99	-	-	1	144	-
3	37	-	-	-	-	-	-	-	-	-
-	-	1	26	-	-	-	-	-	-	-
1	17	1	27	-	-	-	-	-	-	1
-	-	-	-	-	-	-	-	-	-	1
3	48	1	28	1	39	1	97	-	-	1
10	129	6	147	1	32	-	-	1	106	5
3	43	-	-	-	-	-	-	-	-	-
4	47	6	147	1	32	-	-	1	106	5
3	39	-	-	-	-	-	-	-	-	-
5	63	-	-	7	236	-	-	2	374	1
1	10	-	-	3	107	-	-	2	374	-
1	11	-	-	1	32	-	-	-	-	-
1	12	-	-	-	-	-	-	-	-	-
2	30	-	-	3	97	-	-	-	-	1
56	751	25	619	20	722	7	455	-	-	6
1	10	1	22	-	-	1	69	-	-	4
42	564	19	479	16	591	5	320	-	-	1
13	177	5	118	4	131	1	66	-	-	1

### 30. 産業分類別、従業者規模別

産 業 分 類	総 数		規			
			1～4人		5～9人	
	事業所数	従業者数	事業所数	従業者数	事業所数	従業者数
N 生活関連サービス業，娯楽業	317	1,863	244	453	34	217
洗濯・理容・美容・浴場業	230	889	205	376	14	91
その他の生活関連サービス業	51	367	27	55	13	81
娯 楽 業	36	607	12	22	7	45
O 教育，学習支援業	173	1,649	95	184	28	190
学 校 教 育	17	613	2	4	-	-
その他の教育，学習支援業	156	1,036	93	180	28	190
P 医 療 ， 福 祉	440	5,433	143	353	125	884
医 療 業	272	2,506	110	249	81	549
保 健 衛 生	1	4	1	4	-	-
社会保険・社会福祉・介護事業	167	2,923	32	100	44	335
医療・福祉内各付不能	-	-	-	-	-	-
Q 複 合 サ ー ビ ス 事 業	15	103	5	18	7	42
郵 便 局	12	60	5	18	7	42
協同組合（他に分類されないもの）	3	43	-	-	-	-
R サービス業（他に分類されないもの）	210	1,509	152	293	22	151
廃 棄 物 処 理 業	5	56	1	2	3	23
自 動 車 整 備 業	21	62	19	40	1	5
機械等修理業（別掲を除く）	19	107	14	21	1	8
職業紹介・労働者派遣業	8	95	4	9	-	-
その他の事業サービス業	52	791	27	48	10	71
政 治 ・ 経 済 ・ 文 化 団 体	31	174	19	26	4	27
宗 教	71	191	67	146	2	10
そ の 他 の サ ー ビ ス 業	3	33	1	1	1	7

資料 総務部 総務課

# 事業所数及び従業者数(民営)(つづき)

模		別								
10～19人		20～29人		30～49人		50～99人		100人以上		派遣・下請従業者のみ
事業所数	従業者数	事業所数	従業者数	事業所数	従業者数	事業所数	従業者数	事業所数	従業者数	事業所数
18	247	7	169	1	37	6	396	2	344	5
4	48	3	79	-	-	2	127	1	168	1
4	53	1	21	1	37	2	120	-	-	3
10	146	3	69	-	-	2	149	1	176	1
29	428	7	169	6	224	4	248	2	206	2
4	62	2	50	4	147	4	248	1	102	-
25	366	5	119	2	77	-	-	1	104	2
102	1,341	43	1,021	15	554	7	463	5	817	-
60	789	16	371	2	66	1	58	2	424	-
-	-	-	-	-	-	-	-	-	-	-
42	552	27	650	13	488	6	405	3	393	-
-	-	-	-	-	-	-	-	-	-	-
3	43	-	-	-	-	-	-	-	-	-
-	-	-	-	-	-	-	-	-	-	-
3	43	-	-	-	-	-	-	-	-	-
14	184	8	202	7	281	-	-	2	398	5
-	-	-	-	1	31	-	-	-	-	-
1	17	-	-	-	-	-	-	-	-	-
3	38	-	-	1	40	-	-	-	-	-
1	12	-	-	2	74	-	-	-	-	1
5	59	5	126	2	89	-	-	2	398	1
3	45	1	29	1	47	-	-	-	-	3
1	13	1	22	-	-	-	-	-	-	-
-	-	1	25	-	-	-	-	-	-	-

## 31. 事業所の推移

年次	事業所		従業者	
	事業所数	対比	従業者数(人)	対比
昭和26年	1,573	100.0	8,357	100.0
32	1,938	123.2	12,141	145.3
35	1,973	125.4	13,954	167.0
38	2,149	136.6	20,291	242.8
41	2,437	154.9	21,531	257.6
44	2,874	182.7	29,255	350.1
47	3,458	219.8	33,627	402.4
50	3,729	237.1	34,779	416.2
53	4,217	268.1	38,801	464.3
56	4,694	298.4	42,836	512.6
61	4,849	308.3	45,707	546.9
平成3	4,756	302.4	48,229	577.1
8	4,457	283.3	41,640	498.3
13	4,022	255.7	46,535	556.8
18	3,645	231.7	41,156	492.5
24	3,649	232.0	38,225	457.4
28	3,647	231.8	38,172	456.8
令和3	3,629	230.7	37,602	449.9

資料 総務部 総務課

## 32. 校別事業所数

令和3年6月1日現在

小学校区	事業者数		従業者数(人)	
	事業者数	構成比(%)	従業者数(人)	構成比(%)
総数	3,629	100.0	37,602	100.0
池田	812	22.4	5,548	14.8
秦野	190	5.2	909	2.4
北豊島	397	10.9	3,777	10.0
呉服	520	14.3	6,161	16.4
石橋	464	12.8	3,105	8.3
五月丘	44	1.2	242	0.6
石橋南	533	14.7	5,947	15.8
緑丘	202	5.6	1,956	5.2
神田	224	6.2	7,428	19.8
ほそごう学園	243	6.7	2,529	6.7

資料 総務部 総務課

# 第5章 農 業

### 33. 専業、兼業別農家数

単位：農家人口(人)・農家数(戸)・面積(a)

年次	農家人口	農業人口 1)	農家数 2)		
			総数	専業	第1種兼業
平成 12年	1,593	1,021	348	42	39
17	…	…	165	42	49
22	…	…	139	62	22
27	…	…	111	40	15
令和 2	…	…	76	…	…

資料 総務部 総務課

※経営耕地面積10a以上が調査対象。

1)平成7年以降は自家農業従事者に農作業請負を加えたもの。

2)平成17年以降は販売農家のみ。

### 34. 経営耕地面積

単位：戸

年次	総数	10a未満	10a～29a
		例外規定販売農家 1)	例外規定販売農家 2)
平成 12年	348	4	185
17	165	34	
22	139	20	
27	116	15	
令和 2	81	12	

資料 総務部 総務課

1) 経営耕地面積10a未満で、調査期日前1年間の農産物販売額が15万円以上50万円未満の農家及び酪農・養

2) 経営耕地面積が30a未満で、調査期日前1年間の農産物販売金額が50万円以上の農家。

平成17年以降は販売農家のみ。

### 35. 農産物

単位：農家数(戸)・面積(a)

年次	水稲		その他雑穀		ばれいしょ		かんしょ		豆類		工芸作物類	
	農家数	面積	農家数	面積	農家数	面積	農家数	面積	農家数	面積	農家数	面積
平成 12年	21	1,185	1	x	5	7	5	18	10	54	2	x
17	21	1,304	1	x	13	19	8	12	10	42	-	-
22	25	824	1	x	2	x	2	x	2	x	3	55
27	19	1,839	-	-	-	-	-	-	6	…	-	-
令和 2	17	554	2	x	1	x	1	x	3	78	x	x

年次	たまねぎ		だいこん		にんじん		さといも		レタス		ピーマン	
	農家数	面積	農家数	面積	農家数	面積	農家数	面積	農家数	面積	農家数	面積
平成 12年	4	6	11	21	1	x	2	x	-	-	3	5
17	19	32	27	46	8	8	9	11	4	4	15	18
22	11	…	17	…	8	…	5	…	5	…	10	…
27	9	14	9	13	2	x	3	3	3	5	5	5
令和 2	5	7	7	15	3	6	3	5	2	x	1	x

資料 総務部 総務課

## 及び経営耕地面積

各年2月1日現在

第2種兼業	経営耕地面積					農家1戸当り 耕地面積
	総数	田	畑	樹園地		
267	13,835	10,055	1,779	2,001		39.8
74	9,391	7,390	1,212	789		56.9
55	8,711	7,244	1,144	323		62.7
56	8,233	6,491	1,245	497		74.2
…	6,725	4,815	1,842	68		88.5

## 規模別農家数

各年2月1日現在

30a ~ 49a	50a ~ 99a	100a 以上
72	65	19
63	51	22
50	57	12
40	47	14
20	34	15

豚業である。

## 収穫面積

各年2月1日現在

トマト		きゅうり		なす		はくさい		キャベツ		ほうれんそう		ねぎ	
農家数	面積	農家数	面積	農家数	面積	農家数	面積	農家数	面積	農家数	面積	農家数	面積
4	6	8	9	13	46	4	6	4	13	38	366	26	86
21	24	25	27	32	59	12	13	11	12	42	380	31	89
11	…	13	…	12	…	9	…	11	…	27	…	19	…
8	9	8	9	11	22	8	10	3	4	18	217	7	16
2	x	3	4	7	15	4	9	6	33	10	83	5	8
すいか		いちご		ブロッコリー		その他の野菜		花き類・花木(緑化木)		種苗・苗木類		その他の作物	
農家数	面積	農家数	面積	農家数	面積	農家数	面積	農家数	面積	農家数	面積	農家数	面積
-	-	1	x	…	…	38	592	85	3,541	71	2,057	1	x
5	5	9	10	…	…	61	596	91	3,557	21	849	8	248
2	…	2	…	5	…	125	…	86	3,776	…	…	11	735
2	x	1	x	4	7	10	103	69	3,391	…	…	7	268
1	x	-	-	3	8	8	133	38	1,738	…	…	11	378

## 36. 果 樹 栽

単位:農家数(戸)・面積(a)

年 次	温州みかん		夏みかん		ぶどう		くり	
	農家数	面 積	農家数	面 積	農家数	面 積	農家数	面 積
平成 12年	6	49	-	-	-	-	-	-
17	3	39	-	-	-	-	-	-
22	1	x	-	-	-	-	-	-
27	2	x	-	-	1	x	1	x
令和 2	1	x	-	-	1	x	-	-

資料 総務部 総務課

## 37. 施 設 園

単位:農家数(戸)・面積(m<sup>2</sup>)

年 次	野菜類	
	農家数	面 積
平成 12年	1	x
17	6	...
22	4	...
27	2	x
令和 2	-	-

資料 総務部 総務課

## 38. 農 用 機 械

単位:農家数(戸)・台数(台)

年 次	動力耕うん機・農用トラクター							
	歩 行 型		乗用型15馬力未満		乗用型15~30馬力未満		乗用型30馬力以上	
	農家数	台 数	農家数	台 数	農家数	台 数	農家数	台 数
平成 12年	141	300	37	38	28	28	3	4
17	...	...	33	34	16	16	3	3
22					46	50		
27					63	69		
令和 2					...	...		

資料 総務部 総務課

# 培 面 積

各年2月1日現在

かき		いちじく		もも		その他の果樹	
農家数	面積	農家数	面積	農家数	面積	農家数	面積
5	38	7	54	-	-	5	64
1	x	4	28	-	-	5	29
1	x	-	-	-	-	2	x
1	x	-	-	-	-	3	x
1	x	-	-	-	-	3	x

# 芸 面 積

各年2月1日現在

花き類		種苗類	
農家数	面積	農家数	面積
3	100	10	2,800
6	300	2	x
2	...	-	-
3	...	-	-
1	x	-	-

# ( 個人所有 )

各年2月1日現在

動力防除機		乗用型スピード スプレイヤー		動力田植機		バインダー		自脱型コンバイン		米麦用乾燥機	
農家数	台数	農家数	台数	農家数	台数	農家数	台数	農家数	台数	農家数	台数
71	86	2	x	105	105	112	112	27	27	17	21
40	57	-	-	30	31	...	...	16	17	...	...
...	...	...	...	71	74	...	...	19	21	...	...
...	...	...	...	37	37	...	...	15	17	...	...
...	...	...	...	...	...	...	...	...	...	...	...

### 39. 農 地 の 転 用

単位:件数(件)・面積(m<sup>2</sup>)

区 分		令和3年		4		5		6		
		件数	面 積	件数	面 積	件数	面 積	件数	面 積	
第 四 条	住 宅	田	3	691.00	1	68.00	5	4,023.91	4	1,027.00
		畑	2	125.00	5	1,209.00	6	1,002.00	6	875.00
		計	5	816.00	6	1,277.00	11	5,025.91	10	1,902.00
	公 共 施 設	田	-	-	-	-	-	-	-	-
		畑	-	-	-	-	-	-	-	-
		計	-	-	-	-	-	-	-	-
	工 場	田	-	-	-	-	-	-	-	-
		畑	-	-	-	-	-	-	-	-
		計	-	-	-	-	-	-	-	-
	そ の 他	田	8	2,111.90	7	3,117.00	8	2,158.00	5	2,087.00
		畑	1	18.00	4	1,116.13	3	542.00	1	175.00
		計	9	2,129.90	11	4,233.13	11	2,700.00	6	2,262.00
第 五 条	住 宅	田	2	671.00	5	1,457.76	2	373.00	3	2,545.00
		畑	3	1,675.00	1	112.00	-	-	8	1,990.00
		計	5	2,346.00	6	1,569.76	2	373.00	11	4,535.00
	公 共 施 設	田	-	-	-	-	-	-	-	-
		畑	-	-	-	-	-	-	-	-
		計	-	-	-	-	-	-	-	-
	工 場	田	-	-	-	-	-	-	-	-
		畑	-	-	-	-	-	-	-	-
		計	-	-	-	-	-	-	-	-
	そ の 他	田	2	1,989.00	2	1,324.00	9	4,428.00	8	2,532.00
		畑	1	314.00	2	463.00	3	753.00	1	69.00
		計	3	2,303.00	4	1,787.00	12	5,181.00	9	2,601.00
合 計	田	15	5,462.90	15	5,966.76	24	10,982.91	20	8,191.00	
	畑	7	2,132.00	12	2,900.13	12	2,297.00	16	3,109.00	
	計	22	7,594.90	27	8,866.89	36	13,279.91	36	11,300.00	

資料 市農業委員会

# 第6章 商 工

## 40. 産業分類別事業所数、

産 業 分 類	事業所数	従業者数(人)	年間商品 販売額(百万円)	売場面積(m <sup>2</sup> )
平成 14 年	1,090	6,665	136,238	66,314
19	917	5,745	147,019	61,342
26	645	4,856	139,954	55,446
28	650	5,331	148,651	50,345
令和 3	639	5,479	166,054	42,869
卸 売 業 部 門	135	1,610	95,696	χ
各種商品卸売業	-	-	-	χ
繊維・衣服等卸売業	8	33	1,219	χ
繊維品卸売業 (衣服・身の回り品を除く)	2	9	χ	χ
衣服卸売業	1	10	χ	χ
身の回り品卸売業	5	14	329	χ
飲食料品卸売業	12	159	10,967	χ
農畜産物・水産物卸売業	6	109	5,384	χ
食料・飲料卸売業	6	50	5,583	χ
建築材料、鉱物・金属材料等卸売業	29	184	12,384	χ
建築材料卸売業	13	81	3,351	χ
化学製品卸売業	10	72	5,268	χ
石油・鉱物卸売業	1	6	χ	χ
鉄鋼製品卸売業	3	11	345	χ
非鉄金属卸売業	2	14	χ	χ
再生資源卸売業	-	-	-	χ
機械器具卸売業	46	937	55,444	χ
産業機械器具卸売業	15	62	1,618	χ
自動車卸売業	12	765	27,543	χ
電気機械器具卸売業	11	68	24,546	χ
その他の機械器具卸売業	8	42	1,737	χ
その他の卸売業	40	297	15,681	χ
家具・建具・じゅう器等卸売業	3	5	26	χ
医薬品・化粧品等卸売業	6	55	2,756	χ
紙・紙製品卸売業	2	5	χ	χ
他に分類されない卸売業	29	232	χ	χ

資料 総務部 総務課

平成14年・19年商業統計調査、平成24年経済センサス-活動調査、平成26年経済センサス-基礎調査、  
平成28年・令和3年経済センサス-活動調査の民営事業所に関する結果

# 従事者数、年間販売額等

令和3年6月1日現在

産 業 分 類	事業所数	従業者数(人)	年 間 商 品 販売額(百万円)	売場面積(m <sup>2</sup> )
小 売 業 部 門	504	3,869	70,358	42,869
各 種 商 品 小 売 業	2	11	χ	χ
百貨店、総合スーパー	-	-	-	-
その他の各種小売業 (従事者50人未満)	2	11	χ	χ
織物・衣服・身の回り品小売業	62	282	2,133	5,973
呉服・服地・寝具小売業	3	8	21	185
男子服小売業	6	30	318	1,428
婦人・子供服小売業	29	144	982	1,387
靴・履物小売業	9	13	74	254
その他の織物・衣服・ 身の回り品卸売業	15	87	738	2,719
飲 食 料 品 小 売 業	146	1,838	22,224	16,106
各種食料品小売業	16	803	13,976	10,245
野菜・果実小売業	13	62	589	310
食肉小売業	6	39	450	180
鮮魚小売業	2	5	χ	χ
酒小売業	16	63	1,055	829
菓子・パン小売業	37	260	524	1,015
その他の飲食料品小売業	56	606	χ	χ
機 械 器 具 小 売 業	71	413	13,403	4,904
自動車小売業	38	262	8,715	2,273
自転車小売業	9	37	271	908
機械器具小売業	24	114	4,417	1,723
そ の 他 の 小 売 業	190	1,046	χ	χ
家具・建具・畳小売業	13	47	984	3,647
じゅう器小売業	9	27	282	224
医薬品・化粧品小売業	57	374	7,673	3,758
農耕用品小売業	3	3	-	-
燃料小売業	14	51	3,013	120
書籍・文具小売業	16	176	1,354	503
スポーツ用品・がん具・ 娯楽用品・楽器小売業	15	114	1,939	2,414
写真機・時計・眼鏡小売業	11	44	550	828
他に分類されない小売業	52	210	χ	χ
無 店 舗 小 売 業	33	279	15,030	-
通信販売・訪問販売	26	196	13,165	-
自動販売機による小売業	2	26	χ	-
その他の無店舗小売業	5	57	χ	-

## 41. 工

産業分類・従業者規模	事業所数	従業者数(人)					
		総数			常用労働者	個人業主 家族従業者	
		計	男	女			
平成 26 年	44	8,075	6,804	1,271	8,069	6	
29	39	9,707	8,085	1,622	10,357	7	
30	40	9,986	8,268	1,718	10,631	5	
令和 元	39	10,208	8,443	1,765	10,870	3	
2	37	9,987	8,244	1,743	10,634	4	
従業者数 4～9人	18	115	70	45	113	2	
10～19人	6	89	50	39	87	2	
20～29人	2	50	42	8	50	-	
30～49人	2	75	63	12	75	-	
50～99人	3	193	131	62	193	-	
100～199人	2	339	228	111	341	-	
200～299人	2	428	135	293	428	-	
300～499人	1	380	269	111	380	-	
500～999人	-	-	-	-	-	-	
1000人以上	1	8,318	7,256	1,062	8,967	-	
食料品製造業	4	814	406	408	814	-	
飲料・たばこ・飼料製造業	1	8	4	4	8	-	
繊維工業	-	-	-	-	-	-	
木材・木製品製造業(家具を除く)	-	-	-	-	-	-	
家具・装備品製造業	-	-	-	-	-	-	
パルプ・紙・紙加工品製造業	2	64	50	14	64	-	
印刷・同関連業	5	49	35	14	49	-	
化学工業	2	211	65	146	211	-	
石油製品・石炭製品製造業	-	-	-	-	-	-	
プラスチック製品製造業	2	29	18	11	29	-	
ゴム製品製造業	-	-	-	-	-	-	
なめし革・同製品・毛皮製造業	-	-	-	-	-	-	
窯業・土石製品製造業	4	60	47	13	59	1	
鉄鋼業	-	-	-	-	-	-	
非鉄金属製造業	1	7	4	3	7	-	
金属製品製造業	5	103	79	24	101	2	
はん用機械器具製造業	1	6	6	-	6	-	
生産用機械器具製造業	2	88	75	13	88	-	
業務用機械器具製造業	1	4	3	1	4	-	
電子部品・デバイス・電子回路製造業	-	-	-	-	-	-	
電気機械器具製造業	1	8	1	7	7	1	
情報通信機械器具製造業	-	-	-	-	-	-	
輸送用機械器具製造業	3	8,510	7,439	1,071	9,161	-	
その他の製造業	3	26	12	14	26	-	

資料 総務部 総務課

3人以下の事業所は含まない。

平成27年、平成28年、令和3年については、経済センサス-活動調査実施のため工業統計調査は未実施。

令和4年以降、工業統計調査は廃止。

## 業

各年6月1日現在(平成26年は各年12月31日現在)

現金給与 総額(万円)	原材料 使用総額等 (万円)	製 造 品 出 荷 額 等 (万円)					
		総 額	製 造 品 出 荷 額	加 工 賃 収 入 額	修 理 料 収 入	転 売 収 入 (仕入商品販売収入)	そ の 他
6,464,170	42,162,789	51,159,315	49,341,664	106,463	1,200	1,709,438	550
6,588,322	52,337,503	58,742,235	52,860,020	81,479	1,404	5,798,684	648
6,445,082	66,391,903	78,007,712	72,838,335	209,672	-	4,958,999	706
7,112,267	67,111,793	82,221,504	77,063,769	93,088	-	5,064,062	585
7,216,322	66,905,412	81,087,687	80,386,894	101,259	-	598,845	689
42,122	112,506	226,378	151,816	65,735	-	8,138	689
30,536	48,266	127,131	116,110	11,021	-	-	-
x	x	x	x	-	-	x	-
x	x	x	x	x	-	x	-
102,393	297,684	562,138	561,700	438	-	-	-
x	x	x	x	-	-	-	-
x	x	x	x	-	-	x	-
x	x	x	x	-	-	x	-
-	-	-	-	-	-	-	-
x	x	x	x	-	-	-	-
223,741	569,251	1,301,448	1,291,166	-	-	10,282	-
x	x	x	x	-	-	-	-
-	-	-	-	-	-	-	-
-	-	-	-	-	-	-	-
-	-	-	-	-	-	-	-
x	x	x	x	x	-	-	x
14,796	17,234	58,198	49,590	8,608	-	-	-
x	x	x	x	x	-	-	-
-	-	-	-	-	-	-	-
x	x	x	x	x	-	-	-
-	-	-	-	-	-	-	-
-	-	-	-	-	-	-	-
28,478	183,948	276,076	249,424	10,628	-	16,024	-
-	-	-	-	-	-	-	-
x	x	x	x	x	-	-	x
50,668	612,298	664,788	55,038	37,211	-	572,539	-
x	x	x	x	-	-	-	-
x	x	x	x	x	-	-	-
x	x	x	x	-	-	-	-
-	-	-	-	-	-	-	-
x	x	x	x	-	-	-	-
-	-	-	-	-	-	-	-
6,703,943	64,957,345	77,658,821	77,653,821	5,000	-	-	-
16,584	37,547	81,789	55,666	26,123	-	-	-

## 42. 大阪府内市町村別事業所数、従業者数及び製造品出荷額等

単位：従業者数(人)・製造品出荷額等(万円)

市 町 村 名	令 和 元 年			令 和 2 年		
	事業所数	従業者数	製造品出荷額等	事業所数	従業者数	製造品出荷額等
<b>総 数</b>	<b>15,500</b>	<b>447,404</b>	<b>1,756,148,925</b>	<b>15,522</b>	<b>444,362</b>	<b>1,693,835,597</b>
大 阪 市	4,862	113,434	382,126,015	4,879	112,970	357,471,261
堺 市	1,339	51,305	363,163,952	1,337	51,293	347,816,896
岸 和 田 市	307	9,007	24,731,955	302	8,632	24,218,917
豊 中 市	495	11,224	31,416,365	491	11,034	31,270,149
<b>池 田 市</b>	<b>39</b>	<b>10,208</b>	<b>82,221,504</b>	<b>37</b>	<b>9,987</b>	<b>81,087,687</b>
吹 田 市	123	4,725	27,130,896	122	4,941	26,712,165
泉 大 津 市	129	3,596	15,838,662	125	3,626	15,047,098
高 槻 市	182	9,944	44,800,350	185	9,798	43,797,090
貝 塚 市	229	7,131	26,704,297	219	7,097	25,423,875
守 口 市	246	5,466	13,808,976	241	5,433	13,989,682
枚 方 市	286	18,122	84,903,169	279	17,754	77,134,240
茨 木 市	182	7,923	32,274,827	175	7,565	29,509,242
八 尾 市	1,312	30,565	117,477,559	1,308	29,625	112,456,162
泉 佐 野 市	179	6,708	26,787,054	179	6,618	26,722,968
富 田 林 市	245	6,679	14,870,467	244	6,847	15,465,875
寝 屋 川 市	208	7,578	18,411,060	217	7,508	18,001,944
河 内 長 野 市	88	2,958	11,121,228	88	3,110	11,230,176
松 原 市	279	6,166	14,666,583	283	6,119	14,907,323
大 東 市	384	10,648	32,639,003	387	10,758	39,680,323
和 泉 市	304	7,364	19,137,792	304	7,660	19,639,465
箕 面 市	29	1,146	2,540,770	27	1,062	2,586,074
柏 原 市	209	9,292	28,678,078	205	9,177	28,957,864
羽 曳 野 市	208	4,677	13,793,304	210	4,818	13,442,887
門 真 市	288	14,305	33,813,258	278	13,719	31,211,336
摂 津 市	289	13,603	37,608,069	291	13,193	38,206,540
高 石 市	60	3,432	79,208,149	59	3,375	74,827,921
藤 井 寺 市	71	2,206	4,416,663	68	2,104	4,502,555
東 大 阪 市	2,348	49,212	120,087,098	2,417	49,915	116,549,039
泉 南 市	100	4,010	9,389,982	96	4,081	9,347,331
四 条 畷 市	47	1,236	2,779,036	50	1,262	2,849,652
交 野 市	99	2,978	10,224,384	93	2,884	10,186,504
大 阪 狭 山 市	41	1,764	5,598,252	40	1,841	6,061,187
阪 南 市	56	1,478	3,002,620	55	1,440	2,971,311
島 本 町	14	1,659	4,934,192	13	1,494	5,629,803
豊 能 町	12	168	219,477	9	136	184,082
能 勢 町	26	665	812,970	24	656	854,799
忠 岡 町	58	1,651	5,966,233	60	1,687	5,794,117
熊 取 町	33	1,189	3,674,380	31	1,183	2,680,820
田 尻 町	7	281	782,494	8	291	786,556
岬 町	18	388	735,062	18	373	801,801
太 子 町	19	395	1,121,221	19	368	1,217,871
河 南 町	29	571	1,059,641	28	572	1,025,329
千 早 赤 阪 村	21	347	1,471,878	21	356	1,577,680

資料 総務部 総務課

3人以下の事業所は含まない。工業統計表「地域別統計表」の数値。

令和3年については、経済センサス-活動調査実施のため工業統計調査は未実施。

令和4年以降、工業統計調査は廃止。

## 第7章 道路・公園・住宅

## 43. 道 路 の 延

単位:延長(m)・面積(m<sup>2</sup>)

年 度	総 数		国 道	
	延 長	面 積	延 長	面 積
令和 2 年度	240,126	1,749,816	12,751	276,959
3	243,821	1,802,268	16,393	328,058
4	243,397	1,800,433	16,359	327,395
5	243,651	1,802,908	16,377	327,762
6	243,658	1,804,563	16,383	328,940

資料 大阪国道事務所、府土木事務所、西日本高速道路(株)関西支社、市都市整備部 土木管理課  
道路施設現況調書による。面積は道路部面積である。

## 44. 道 路 の

単位:延長(m)・面積(m<sup>2</sup>)・舗装率(%)

年 度	総 数			国	
	延 長	面 積	舗 装 率	延 長	
令和 2 年度	233,210	1,736,782	99.3	12,751	
3	236,906	1,789,234	99.3	16,393	
4	236,482	1,787,399	99.3	16,359	
5	236,841	1,790,066	99.3	16,377	
6	236,917	1,791,817	99.3	16,383	

年 度	西 日 本 高 速 道 路			市	
	延 長	面 積	舗 装 率	舗 装	
				延 長	面 積
令和 2 年度	3,339	83,289	100.0	208,001	1,186,853
3	3,339	83,289	100.0	208,058	1,188,206
4	3,339	83,289	100.0	208,053	1,188,466
5	3,339	83,289	100.0	208,394	1,190,766
6	3,339	83,289	100.0	208,464	1,191,339

資料 大阪国道事務所、府土木事務所、西日本高速道路(株)関西支社、市都市整備部 土木管理課  
道路施設現況調書による。

## 45. 橋 り よ

単位:延長(m)

年 度	総 数		国 道	
	個 数	延 長	個 数	延 長
令和 2 年度	189	6,212	30	1,336
3	194	6,338	35	1,648
4	194	6,338	35	1,648
5	193	6,356	34	1,666
6	192	6,362	33	1,672

資料 大阪国道事務所、府土木事務所、西日本高速道路(株)関西支社、市都市整備部 交通道路課  
道路施設現況調書による。

## 長 及 び 面 積

各年4月1日現在

府 道		西日本高速道路		市 道	
延 長	面 積	延 長	面 積	延 長	面 積
9,119	189,681	3,339	83,289	214,917	1,199,887
9,116	189,681	3,339	83,289	214,973	1,201,240
8,731	188,249	3,339	83,289	214,968	1,201,500
8,731	188,249	3,339	83,289	215,204	1,203,608
8,731	188,249	3,339	83,289	215,205	1,204,085

## 舗 装 状 況

各年4月1日現在

道		府 道		
面 積	舗 装 率	延 長	面 積	舗 装 率
276,959	100.0	9,119	189,681	100.0
328,058	100.0	9,116	189,681	100.0
327,395	100.0	8,731	188,249	100.0
327,762	100.0	8,731	188,249	100.0
328,940	100.0	8,731	188,249	100.0

道						
計	延 長		面 積		舗 装 率	
舗 装 率	本 舗 装	その他の舗装	本 舗 装	その他の舗装	本 舗 装	その他の舗装
98.8	200,741	7,260	1,163,032	23,821	96.9	1.9
98.8	200,773	7,285	1,164,340	23,866	96.9	1.9
98.8	200,768	7,285	1,164,600	23,866	96.9	1.9
98.8	201,166	7,228	1,167,060	23,706	96.9	1.9
98.9	201,236	7,228	1,167,633	23,706	97.0	1.9

## う の 状 況

各年4月1日現在

府 道		西日本高速道路		市 道	
個 数	延 長	個 数	延 長	個 数	延 長
26	805	6	2,960	127	1,111
26	619	6	2,960	127	1,111
26	619	6	2,960	127	1,111
26	619	6	2,960	127	1,111
26	619	6	2,960	127	1,111

## 46. 都 市

単位:面積(ha)

年 度	総 数		都 市 計 画 公 園					
			街 区 公 園		近 隣 公 園		地 区 公 園	
	園 数	面 積	園 数	面 積	園 数	面 積	園 数	面 積
令和 2 年度	136	124.31	15	5.49	4	4.75	1	3.21
3	138	124.50	16	5.67	4	4.75	1	3.21
4	138	124.50	16	5.67	4	4.75	1	3.21
5	138	124.50	16	5.67	4	4.75	1	3.21
6	138	124.50	16	5.67	4	4.75	1	3.21

資料 都市整備部 みどり農政課

## 47. 公共住宅の状況

各年3月31日現在

年 度	総 数	市 営	府 営	住宅供給公社	都市再生機構
令和 2 年度	2,802	447(13)	269	232	1,854
3	2,834	423(12)	269	288	1,854
4	2,834	423(12)	269	288	1,854
5	2,834	423(12)	269	288	1,854
6	2,834	423(12)	269	288	1,854

資料 まちづくり環境部 都市政策課

( )内数は母子住宅再掲

## 48. 家屋の状況

単位:床面積(m<sup>2</sup>)

各年1月1日現在

種 別	令和3年		4		5		6		7	
	棟 数	床面積	棟 数	床面積	棟 数	床面積	棟 数	床面積	棟 数	床面積
総 数	27,264	5,429,714	27,297	5,452,147	27,274	5,464,351	27,360	5,497,142	26,947	5,498,481
木 造	19,775	2,079,997	19,751	2,084,365	19,724	2,090,121	19,775	2,103,090	19,815	2,113,730
戸建形式住宅	17,499	1,871,174	17,510	1,873,784	17,524	1,876,113	17,576	1,881,833	17,627	1,889,181
集合形式住宅	383	98,171	386	101,811	397	106,906	416	114,023	426	118,424
併用住宅	448	50,066	441	49,294	434	48,363	428	47,819	422	47,039
事務所・店舗	209	14,454	206	14,326	173	14,002	176	15,006	177	15,384
工場・倉庫	175	16,253	172	16,009	173	16,012	428	21,766	423	21,442
その他	1,061	29,879	1,036	29,141	1,023	28,725	751	22,643	740	22,260
非 木 造	7,489	3,349,717	7,546	3,367,782	7,550	3,374,230	7,585	2,935,607	7,132	3,384,751
事務所・銀行	616	461,623	620	463,966	616	456,590	618	458,445	615	457,135
住宅用建物	6,092	2,359,657	6,148	2,376,070	6,160	2,392,322	6,188	2,410,143	5,741	2,403,537
工場・倉庫	736	436,723	733	436,031	731	435,274	736	435,420	733	433,657
その他	45	91,714	45	91,715	43	90,044	43	90,044	43	90,422

資料 総務部 課税課

概要調書による。令和6年より土蔵は木造の「その他」から「工場・倉庫」に種別変更。

# 公 園

各年度3月31日現在

都市計画緑地		その他公園		1人当たり 都市公園 面積 (㎡)	都市計画墓園	
園数	面積	園数	面積		園数	面積
3	100.47	113	10.39	12.00	1	9.20
3	100.47	114	10.40	12.05	1	9.20
3	100.47	114	10.40	12.08	1	9.20
3	100.47	114	10.40	12.12	1	9.20
3	100.47	114	10.40	12.14	1	9.20

## 49. 居住世帯の有無別住宅数及び人が居住する住宅以外の建物数

令和5年10月1日現在

年次	住 宅 数								住宅以外で 人が居住する 建物数
	総数	居住世帯あり			居住世帯なし			建築中	
		総数	同居世帯なし	同居世帯あり	総数	一時現在者のみ	空き家		
令和5年	56,380	48,720	48,500	220	7,660	350	7,300	20	50

資料 総務部 総務課

## 50. 住宅の種類、構造、建築の時期別住宅数

令和5年10月1日現在

住宅の種類・構造	総数 1)	昭和45年以前	昭和46年～昭和55年	昭和56年～平成2年	平成3年～平成12年	平成13年～平成17年	平成18年～平成22年	平成23年～平成27年	平成28年～令和2年	令和2年～令和5年	
		住宅総数	48,720	3,750	4,790	7,620	10,790	4,660	4,160	3,230	5,560
構造	木造	19,850	2,980	2,840	2,680	2,540	1,730	1,260	1,500	2,150	680
	非木造	28,860	780	1,950	4,940	8,250	2,930	2,900	1,730	3,400	1,530
	鉄筋・鉄骨コンクリート造	21,370	580	1,640	4,030	6,320	2,210	2,450	1,250	2,230	480
	鉄骨造	7,490	190	310	910	1,930	710	450	480	1,170	1,060
その他	-	-	-	-	-	-	-	-	-	-	
種類	専用住宅	48,200	3,650	4,660	7,550	10,780	4,640	4,120	3,190	5,540	2,210
	店舗その他の併用住宅	510	100	130	70	10	20	40	50	20	-

資料 総務部 総務課 1)建築時期「不詳」を含む。

## 51. 1住宅当たり居住室数・畳数・延べ面積及び1人当たり畳数

令和5年10月1日現在

年次	住宅数(戸)	世帯数(世帯)	世帯人員(人)	1住宅当たり居住室数(室)	1住宅当たり畳数(畳)	1住宅当たり延べ面積(㎡)	1人当たり畳数(畳)	1室当たり人員(人)
令和5年	48,720	48,960	102,540	3.94	30.25	80.99	14.20	0.54

資料 総務部 総務課

## 52. 世帯の収入階級・種類、住宅の所有の関係別

世帯の年間収入階級	総 数 1)	持 ち 家	総 数
(その1. 主世帯数)			
総 数 2)	48,720	28,010	19,530
100万円未満	3,140	1,000	2,140
100～150万円未満	3,370	1,130	2,240
150～200万円未満	3,280	1,970	1,310
200～300万円未満	7,550	4,570	2,980
300～400万円未満	6,570	3,890	2,680
400～500万円未満	4,600	2,650	1,940
500～700万円未満	7,460	4,230	3,230
700～1,000万円未満	6,840	4,720	2,120
1,000～1,500万円未満	3,270	2,750	520
1,500万円以上	990	850	140
(その2. 1世帯当たり人員)			
総 数 2)	2.10	2.43	1.69
100万円未満	1.17	1.32	1.10
100～150万円未満	1.41	1.67	1.28
150～200万円未満	1.47	1.57	1.32
200～300万円未満	1.73	1.82	1.58
300～400万円未満	1.87	2.04	1.62
400～500万円未満	2.21	2.36	2.01
500～700万円未満	2.49	2.85	2.01
700～1,000万円未満	2.83	3.12	2.19
1,000～1,500万円未満	3.22	3.36	2.47
1,500万円以上	3.21	3.36	2.34
(その3. 1世帯当たり室数)			
総 数 2)	3.93	5.02	2.37
100万円未満	2.57	4.87	1.51
100～150万円未満	3.12	5.06	2.14
150～200万円未満	3.97	5.05	2.34
200～300万円未満	4.04	4.99	2.57
300～400万円未満	4.03	5.26	2.25
400～500万円未満	4.04	4.98	2.75
500～700万円未満	3.91	5.01	2.48
700～1,000万円未満	4.15	4.78	2.73
1,000～1,500万円未満	4.82	5.15	3.08
1,500万円以上	5.13	5.43	3.34
(その4. 1世帯当たり畳数)			
総 数 2)	30.17	39.39	16.94
100万円未満	18.88	36.29	10.77
100～150万円未満	22.04	39.21	13.37
150～200万円未満	28.19	36.80	15.26
200～300万円未満	29.32	36.85	17.79
300～400万円未満	30.04	39.82	15.83
400～500万円未満	30.31	37.70	20.22
500～700万円未満	30.18	39.37	18.13
700～1,000万円未満	33.91	39.59	21.26
1,000～1,500万円未満	42.72	45.71	26.85
1,500万円以上	45.04	48.91	22.13

資料 総務部 総務課

1)住宅の所有の関係「不詳」を含む。 2)世帯の年間収入階級「不詳」を含む。

# 主世帯数、1世帯当たり人員・居住室数及び畳数

令和5年10月1日現在

公営の借家	借 家		民 営 借 家	給 与 住 宅
	都市再生機構(UR) ・公社の借家			
910	1,790		15,940	880
70	40		2,030	-
260	50		1,910	30
110	350		850	-
190	240		2,510	40
40	270		2,250	120
-	220		1,670	50
120	350		2,390	370
90	100		1,720	200
-	140		330	50
-	10		110	20
1.57	1.96		1.66	1.64
1.47	1.52		1.08	-
1.41	1.00		1.26	2.00
1.99	1.36		1.21	-
2.07	1.59		1.55	1.00
2.00	1.91		1.61	1.00
-	1.70		2.07	1.37
1.20	2.49		2.00	1.82
1.00	2.66		2.29	1.66
-	3.11		2.38	1.33
-	5.00		1.68	4.00
2.62	2.85		2.29	2.52
3.20	2.00		1.43	-
3.14	2.87		1.98	3.00
3.13	2.88		2.01	-
3.20	2.39		2.53	2.79
2.48	2.85		2.18	2.00
-	2.93		2.75	2.10
1.00	2.85		2.47	2.66
1.00	3.35		2.81	2.57
-	3.35		3.08	2.32
-	4.00		3.33	3.00
14.64	19.75		16.75	17.01
16.65	11.22		10.54	-
17.78	16.45		12.70	13.50
19.08	19.42		13.04	-
16.76	18.71		17.74	20.08
13.71	20.97		15.61	9.16
-	18.74		20.51	17.00
6.20	18.48		18.75	17.66
6.00	25.17		22.26	17.97
-	25.10		28.50	21.29
-	15.70		21.75	28.00

## 53. 運動施設の利用状況

単位:件数(件)・人数(人)

各年3月31日現在

年 度	五 月 山 体 育 館									テニスコート		猪 名 川 運 動 公 園	
	合 計		アリーナ		多目的室		トレーニング グループ	温 水 プー ル	トレーニング ルーム ・温 水 プー ル				
	件数	人数	件数	人数	件数	人数	人数 (件数)	人数 (件数)	人数 (件数)	件数	人数	件数	人数
令和2年度	129,170	160,906	872	27,340	482	5,750	47,683	45,936	34,197	11,253	50,240	1,781	97,851
3	93,841	118,406	590	22,287	278	3,146	34,736	33,097	25,140	11,475	52,287	1,847	97,340
4	153,249	193,436	886	36,916	332	4,489	60,907	48,559	42,565	12,929	63,916	2,182	119,991
5	174,263	226,593	1,152	41,742	515	12,255	68,829	59,841	43,926	12,979	64,412	2,252	122,930
6	176,035	220,427	1,143	38,156	538	7,917	72,233	61,005	41,116	12,987	64,373	2,201	111,847
4月	14,427	18,858	83	3,885	37	666	6,300	4,374	3,633	1,063	5,257	239	11,450
5	14,541	17,139	90	2,284	43	447	6,207	4,512	3,689	1,099	5,545	206	11,690
6	15,730	18,555	97	2,414	43	551	6,287	5,592	3,711	1,010	5,147	191	8,985
7	18,716	22,232	95	3,066	57	602	6,237	8,658	3,669	1,103	5,615	186	8,137
8	18,525	23,117	100	4,339	41	394	6,020	8,906	3,458	998	4,757	105	4,143
9	13,467	17,303	95	3,095	57	893	5,100	5,068	3,147	1,143	5,736	176	9,793
10	14,887	18,744	102	3,308	49	700	6,283	4,858	3,595	1,123	5,592	178	9,908
11	13,961	18,259	91	3,295	50	1,144	6,085	4,275	3,460	1,112	5,213	211	11,475
12	13,184	16,371	98	2,834	43	494	6,241	3,563	3,239	1,141	5,615	168	10,796
1	13,197	15,989	81	2,446	32	459	6,283	3,609	3,192	1,087	5,648	164	8,063
2	12,991	17,202	92	3,677	41	667	6,242	3,542	3,074	1,015	5,092	176	7,620
3	12,409	16,658	119	3,513	45	900	4,948	4,048	3,249	1,093	5,156	201	9,787

資料 池田みどりスポーツ財団

## 54. 五月山緑地都市緑化植物園利用状況

各年3月31日現在

年 度	利 用 者 数 ( 人 )		開 催 回 数 ( 回 )		緑の相談件数 (件)
	緑のセンター	レストフラワーホール	展 示 会	各 種 講 習 会	
令和2年度	58,997	46,881	12	39	304
3	67,777	57,755	11	42	347
4	81,847	47,050	13	65	192
5	79,888	50,535	13	65	126
6	81,176	48,907	13	41	128

資料 池田みどりスポーツ財団

## 第8章 電気・ガス・上下水道

## 55. 電 灯 ・ 電 力 契 約

単位：契約口数（口）・使用量（MWh）

年 度	電灯・電力総量		電 灯							
			定 額		従量(甲)		従量大口(乙)		その他	
	契約口数	使用量	契約口数	使用量	契約口数	使用量	契約口数	使用量	契約口数	使用量
平成 27 年度	64,231	231,738	7,995	4,076	45,700	144,559	6,313	62,008	74	243

資料 関西電力株式会社

1) 50kW未満 2) 50kW～499kW 3) 高压(乙)500kW～1,999kW、特別高压2,000kW以上

4) 電力自由化により平成28年度以降は、公表なし

## 56. ガスの業種別使用状況

単位：戸数（戸）・使用量（千m<sup>3</sup>、45MJ(約10,750kcal)）

年 度	総 数		家 庭 用		そ れ 以 外	
	戸 数	使 用 量	戸 数	使 用 量	戸 数	使 用 量
平成 28 年度	40,417	33,670	38,987	14,705	1,430	18,965
29	38,866	36,848	37,509	15,098	1,357	21,750
30	36,329	33,314	35,078	13,309	1,251	20,005

資料 大阪ガス株式会社

1) 使用量は単位未満を四捨五入しているため、総数と一致しない場合がある。

2) ガス小売全面自由化により令和元年度以降は、公表なし

## 57. 給 水 人 口

年 度	総 人 口 (A) (人)	給 水 人 口 (B) (人)
令和 2 年度	103,621	103,601
3	103,336	103,317
4	103,064	103,046
5	102,708	102,693
6	102,569	102,555

資料 上下水道部 経営企画課

## 口数及び使用量

電 力									
小 口				高圧(乙)・特別高圧(大口) 3)		業 務 用		そ の 他	
低 圧 1)		高 圧 2)		契約口数	使用量	契約口数	使用量	契約口数	使用量
契約口数	使用量	契約口数	使用量						
3,037	17,989	…	…	…	…	…	…	1,112	2,863

## ・ 戸 数 ・ 栓 数

各年度3月31日現在

給 水 戸 数 (戸)	給 水 栓 数 (栓)	普及率(B/A) (%)
56,207	46,750	100.0
56,463	47,163	100.0
56,796	47,524	100.0
57,227	47,766	100.0
57,337	48,023	100.0

## 58. 取水量及び給水量

単位: m<sup>3</sup>

各年度3月31日現在

年 度	取 水 量				給 水 量			
	総 数	1日最大	1日最小	1日平均	総 数	1日最大	1日最小	1日平均
令和2年度	12,515,923	49,683	20,646	34,290	11,637,379	35,055	28,743	31,883
3	12,173,750	49,440	21,578	33,353	11,412,460	33,376	27,823	31,267
4	11,900,565	52,237	16,455	32,604	11,179,720	32,743	26,946	30,629
5	11,520,688	46,971	11,187	31,477	10,986,242	31,719	26,059	30,017
6	11,739,811	48,552	18,169	32,164	11,076,335	32,949	27,051	30,346
4月	948,010	32,495	30,385	31,600	892,321	31,089	28,252	29,744
5	976,694	33,313	28,219	31,506	920,554	30,874	28,448	29,695
6	975,092	34,651	29,953	32,503	904,710	31,307	28,001	30,157
7	1,027,288	34,970	29,424	33,138	957,637	31,996	28,211	30,892
8	1,002,060	48,552	25,405	32,325	942,882	32,949	28,084	30,416
9	973,328	35,078	29,854	32,444	913,954	31,235	28,023	30,465
10	992,459	33,845	27,360	32,015	941,555	31,376	29,102	30,373
11	948,699	34,847	20,073	31,623	922,113	31,596	28,782	30,737
12	1,031,177	37,611	29,123	33,264	958,989	31,869	29,935	30,935
1	974,658	34,817	18,169	31,441	934,637	31,635	27,051	30,150
2	913,511	33,858	31,260	32,625	859,498	31,741	29,158	30,696
3	976,835	40,546	26,549	31,511	927,485	30,820	28,744	29,919

資料 上下水道部 経営企画課

取水量は豊能町分を含む。府営水の受水を含まない。

## 60. 公 共 下 水

年 度	計画処理面積	処理面積	計画処理人口
	(ha)	(ha)	(人)
令和2年度	1,118	1,085	96,000
3	1,118	1,085	96,000
4	1,118	1,085	96,000
5	1,118	1,086	96,000
6	1,119	1,086	100,700

資料 上下水道部 経営企画課

特定環境保全公共下水道を含む。

## 59. 用途別給水栓数及び使用水量

単位：延栓数(栓)・年間使用量(m<sup>3</sup>)

各年度3月31日現在

年 度	総 数	一 般 用	湯 屋 用	臨 時 用	
令和2年度	延 栓 数	656,844	654,814	72	1,958
	年 間 使 用 水 量	11,079,990	11,036,426	23,331	20,233
3	延 栓 数	660,651	658,586	72	1,993
	年 間 使 用 水 量	10,934,530	10,896,671	22,626	15,233
4	延 栓 数	664,693	662,703	72	1,918
	年 間 使 用 水 量	10,697,159	10,655,256	27,688	14,215
5	延 栓 数	667,865	665,957	72	1,836
	年 間 使 用 水 量	10,527,724	10,495,839	20,699	11,186
6	延 栓 数	667,479	665,349	72	2,058
	年 間 使 用 水 量	10,613,261	10,579,112	20,545	13,604

資料 上下水道部 経営企画課

## 道 の 状 況

各年度3月31日現在

現住人口(A) (人)	処理人口(B) (人)	普及率(B/A) (%)
103,621	103,618	100.0
103,336	103,333	100.0
103,064	103,061	100.0
102,708	102,705	100.0
102,569	102,566	100.0

## 61. 下水処理状況

単位:処理量(m <sup>3</sup> )・BOD平均(mg/ℓ)		各年度3月31日現在		
年 月	処 理 量	流入水BOD平均	放流水BOD平均	し尿処理量
令和 2 年度	19,208,343	133	2.4	511
3	19,264,328	114	3.0	784
4	16,411,635	126	2.5	929
5	17,145,104	119	2.8	643
6	16,737,852	123	2.6	622
令和5年 4 月	1,703,845	124	2.9	50.0
5	1,997,163	93.8	2.4	56.4
6	1,879,341	99.8	2.6	63.6
7	1,459,866	142	4.4	46.8
8	1,511,087	103	3.7	51.0
9	1,280,252	97.0	2.8	47.4
10	1,234,752	114	2.7	48.5
11	1,201,692	136	1.9	50.8
12	1,044,389	128	1.9	47.5
令和6年 1	988,266	138	2.2	50.2
2	1,188,039	143	3.8	62.6
3	1,656,412	117	2.0	68.2
令和6年 4 月	1,587,700	144	1.7	49.2
5	1,851,133	127	1.6	42.0
6	1,990,383	130	2.3	62.3
7	1,573,142	92.5	2.8	46.1
8	1,586,637	115	3.1	61.4
9	1,158,631	105	2.8	37.7
10	1,446,821	104	3.0	46.3
11	1,427,172	107	2.1	50.2
12	995,181	132	2.7	45.7
令和7年 1	983,603	140	2.9	45.0
2	882,580	135	2.9	63.0
3	1,254,869	150	3.1	72.8

資料 上下水道部 下水処理場

## 第9章 運輸・通信

## 62. 自 動

単位:台

年次	総数	乗 用					
		計	普 通 車		小 型 四 輪 車		
			営 業 用	自 家 用	営 業 用	自 家 用	
令和 3 年	23,295	21,544	32	11,808	61	9,572	
4	23,323	21,515	31	11,996	66	9,324	
5	23,385	21,584	38	12,126	237	9,062	
6	23,350	21,526	40	12,411	232	8,702	
7	23,377	21,511	43	12,581	255	8,486	

年次	ラ ッ ク						計
	貨 物 兼 乗 用 車		け ん 引 車		被 け ん 引 車		
	営 業 用	自 家 用	営 業 用	自 家 用	営 業 用	自 家 用	
令和 3 年	2	547	13	-	15	25	80
4	3	579	13	-	15	27	79
5	4	598	13	-	15	28	72
6	2	598	15	-	16	28	63
7	3	613	12	-	11	32	65

資料 豊能府税事務所

## 63. 軽 自

単位:台

年次	総数	原 動 機 付 自 転 車			
		計	50cc以下	51cc~90cc	91cc~125cc
令和 3 年	22,258	8,969	5,954	246	2,769
4	22,215	8,823	5,702	245	2,876
5	22,161	8,628	5,463	236	2,929
6	22,119	8,459	5,216	239	3,004
7	21,904	8,288	5,019	228	3,041

資料 総務部 課税課  
減免件数は含まない。

# 車 数

各年4月1日現在

車		ト							
電気自動車		計	普通		小型		特種		
営業用	自家用		営業用	自家用	営業用	自家用	営業用	自家用	
-	71	1,534	95	275	2	427	45	88	
-	98	1,575	101	272	5	432	47	81	
-	121	1,579	106	267	3	416	45	84	
-	141	1,609	118	276	3	418	46	89	
-	146	1,633	128	274	4	426	47	83	

バス			特種自動車		小型三輪車	
一般乗合用	その他		営業用	自家用	営業用	自家用
	観光貸切用	自家用				
4	25	51	37	100	-	-
7	24	48	39	115	-	-
10	20	42	38	112	-	-
4	18	41	38	114	-	-
10	17	38	38	130	-	-

# 動 車 数

各年4月1日現在

軽 自 動 車							小型二輪 251cc以上	小型特殊
計	二輪車 (126cc~250cc)	三輪車	軽四乗用		軽四貨物			
			営業用	自家用	営業用	自家用		
12,022	1,419	3	7	7,898	270	2,425	1,207	60
12,096	1,457	3	7	7,922	281	2,426	1,237	59
12,196	1,481	2	9	7,996	293	2,415	1,283	54
12,293	1,511	2	10	8,081	296	2,393	1,311	56
12,246	1,513	3	13	8,087	249	2,381	1,316	54

## 64. 中国自動車道 中国池田

単位:台

年 度	出入口 総 数	入 口			
		総 数	軽自動車等	普通車	中型車 大型車
令和 2 年度	13,565,702	6,949,598	…	…	…
3	14,571,313	7,473,473	…	…	…
4	15,329,054	7,773,032	…	…	…
5	15,329,599	7,805,531	…	…	…
6	15,180,517	7,614,902	…	…	…

資料 西日本高速道路(株)関西支社

## 65. 大 阪 国 際 空 港

年 次	着陸回数(回)	旅 客 数 ( 人 )		
		総 数	乗 客	降 客
令和 2 年	48,113	7,672,386	3,855,128	3,817,258
3	46,740	6,770,089	3,411,472	3,358,617
4	66,833	11,528,144	5,781,773	5,746,371
5	68,998	14,753,825	7,443,452	7,310,373
6	68,646	15,157,501	7,630,705	7,526,796

資料 関西エアポート(株)

## 66. 航 空 機 別

単位:回

年 度	総 数		ジ エ ッ
	総 数	1 日 平 均	総 数
令和 2 年度	48,113	131	36,618
3	46,741	128	35,289
4	66,833	183	51,472
5	68,998	189	52,322
6	68,646	188	51,975
1月	5,797	187	4,392
2	5,374	185	4,056
3	5,714	184	4,295
4	5,554	185	4,177
5	5,748	185	4,310
6	5,520	184	4,160
7	5,887	190	4,471
8	6,059	196	4,706
9	5,627	188	4,262
10	5,794	187	4,395
11	5,596	186	4,237
12	5,976	193	4,514

資料 関西エアポート(株)

## インターチェンジの利用状況

特大車	出			口		
	総数	軽自動車等	普通車	中型車	大型車	特大車
…	6,616,104	…	…	…	…	…
…	7,097,840	…	…	…	…	…
…	7,556,022	…	…	…	…	…
…	7,524,068	…	…	…	…	…
…	7,565,615	…	…	…	…	…

## 航空機輸送状況

航空機貨物取扱量 ( t )			航空機郵便物取扱量 ( t )		
総数	発送	到着	総数	発送	到着
83,485	42,779	40,706	8,473	4,386	4,087
79,150	40,177	38,973	9,187	4,862	4,325
87,507	45,043	42,464	8,716	4,456	4,260
87,397	43,312	44,085	8,737	4,739	3,998
90,004	43,776	46,228	9,452	5,738	3,714

## 着陸状況

ト機		その他	
1日平均		総数	1日平均
100		11,495	31
97		11,452	31
141		15,361	42
143		16,676	46
142		16,671	46
142		1,405	45
140		1,318	45
139		1,419	46
139		1,377	46
139		1,438	46
139		1,360	45
144		1,416	46
152		1,353	44
142		1,365	46
142		1,399	45
141		1,359	45
146		1,462	47

## 67. 阪急電車1日平均乗降客数(池田・石橋阪大前駅)

単位:人

年次	池田駅					
	総数		定期外		定期	
	乗客	降客	乗客	降客	乗客	降客
令和2年	17,467	17,364	8,780	9,034	8,687	8,330
3	17,275	17,186	8,759	9,022	8,516	8,165
4	18,710	18,602	9,986	10,332	8,725	8,270
5	20,388	20,257	11,088	11,493	9,300	8,763
6	20,603	20,502	11,081	11,548	9,522	8,954

年次	石橋阪大前駅					
	総数		定期外		定期	
	乗客	降客	乗客	降客	乗客	降客
令和2年	16,038	16,087	8,612	8,909	7,426	7,178
3	16,208	16,173	8,631	8,886	7,577	7,287
4	18,105	18,079	9,816	10,150	8,289	7,929
5	19,422	19,384	10,538	10,924	8,884	8,460
6	19,610	19,567	10,585	10,974	9,025	8,593

資料 阪急電鉄株式会社

## 68. 阪急バス運輸状況

年次	営業キロ数(km)	停留所数	車両保有台数(台)	1日平均乗降客数 1)		
				総数	乗客	降客
令和2年	43.5	76	51	…	…	…
3	43.5	76	53	…	…	…
4	43.5	76	35	…	…	…
5	40.7	76	34	…	…	…
6	40.7	76	36	…	…	…

資料 阪急バス株式会社

各年11月実施交通量調査による。調査路線は池田市内線のみ。東能勢線は含まない。

1)平成28年以降は、乗降客数の調査を行っていない。

## 69. 電話施設

年 度	加 入 電 話				INSネット64・INSネット64ライト（回線）		
	総 数	事務用	住宅用	ビル電話	総 数	事務用	住宅用
令和 2 年度	8,948	1,923	7,019	6	1,040	928	112
3	8,646	2,016	6,625	5	1,164	1,057	107
4	7,881	1,884	5,992	5	1,070	972	98
5	7,120	1,576	5,542	-	644	556	88
6	6,627	1,472	5,155	-	562	483	79

年 度	INSネット1500 （回線）	公 衆 電 話（個）			プッシュ回線 （回線）	キャッチホン （回線）
		総 数	アナログ	デジタル		
令和 2 年度	10	99	66	33	5,312	805
3	32	93	60	33	2,261	340
4	30	78	48	30	4,623	672
5	9	68	43	25	4,123	614
6	7	53	34	19	3,855	559

資料 NTT西日本 関西事業本部

## 70. 市内郵便局施設状況

12月31日現在

年 次	郵 便 局			切手類 販売所	ポスト類	郵便私書箱	
	総 数	普通	特定局			設備数	貸与数
平成 26 年	13	1	12	64	59	50	50

資料 日本郵便株式会社 池田局  
平成27年以降は、公表なし

## 71. 内国郵便物取扱件数

単位:千通

年次	総数		普通郵便		書留
	引受	配達	引受	配達	引受
平成26年	6,145	15,446	5,829	14,620	97
年次	郵便	普通速達		小包	
	配達	引受	配達	引受	配達
平成26年	289	91	132	128	405

資料 日本郵便株式会社 池田局  
平成27年以降は、公表なし

## 72. 国際郵便物取扱件数

単位:千通

年次	総数		航空		船便	
	引受	配達	引受	配達	引受	配達
平成26年	17	21	16	20	1	1

資料 日本郵便株式会社 池田局  
平成27年以降は、公表なし

# 第 10 章 金 融

## 73. 中小企業融資状況

単位:金額(万円)

年 度	池田市中小企業融資制度(大阪府市町村連携型)			
	申 込		決 定	
	件 数	金 額	件 数	金 額
令和 2 年度	1 (1)	6,000 (5,000)	2	11,000
3	2 (1)	12,000 (6,000)	1	3,000
4	- (-)	- (-)	-	-
5	- (-)	- (-)	-	-
6	- (-)	- (-)	-	-

資料 市民活動部 商工振興課  
( )内は取り下げ

## 74. 市内の金融機関の状況

各年3月31日現在

年 度	総 数	銀 行	信用金庫	農業協同組合	そ の 他
令和 2 年度	16	11	3	2	-
3	16	11	3	2	-
4	16	11	3	2	-
5	15	10	3	2	-
6	15	10	3	2	-

資料 総務部 総務課

# 第11章 市民生活

## 75.消費者物価指数

令和2年=100

年 月	総 合		食 料		住 居		光熱・水道		家具・家事用品	
	大阪市	全 国	大阪市	全 国	大阪市	全 国	大阪市	全 国	大阪市	全 国
令和 2 年 平均	100.0	100.0	100.0	100.0	100.0	100.0	100.0	100.0	100.0	100.0
3	99.4	99.8	99.1	100.0	101.2	100.6	101.3	101.3	102.2	101.7
4	101.9	102.3	103.8	104.5	102.1	101.3	113.1	116.3	108.1	105.5
5	105.3	105.6	112.8	112.9	103.3	102.4	101.6	108.5	116.8	113.8
6	108.3	108.5	117.3	117.8	104.1	103.1	108.7	112.8	121.8	118.4
令和 5年 1 月	104.8	104.7	108.9	109.5	103.1	102.0	124.7	124.5	112.8	108.5
2	104.0	104.0	109.5	110.0	103.2	102.1	108.9	110.8	113.8	109.2
3	104.4	104.4	110.1	110.4	103.1	102.1	108.4	110.2	114.2	111.4
4	105.0	105.1	111.4	111.6	103.1	102.2	106.9	109.9	116.7	114.1
5	105.0	105.1	112.1	112.2	103.2	102.3	102.0	105.6	116.7	115.2
6	104.8	105.2	112.6	112.2	103.2	102.3	100.1	108.0	116.4	114.8
7	105.4	105.7	113.5	113.1	103.2	102.4	97.9	105.8	118.9	115.3
8	105.6	105.9	113.8	113.5	103.3	102.4	95.4	103.4	116.7	114.4
9	105.8	106.2	114.9	115.0	103.6	102.5	94.2	101.5	116.8	115.0
10	106.3	107.1	115.9	116.3	103.6	102.5	93.9	107.7	119.0	116.2
11	106.3	106.9	115.7	115.6	103.6	102.6	93.7	107.2	120.6	116.3
12	106.0	106.8	115.1	115.2	103.7	102.6	93.6	107.1	118.8	115.7
令和 6年 1 月	106.6	106.9	115.2	115.7	103.7	102.7	102.5	107.2	119.8	115.6
2	106.7	106.9	115.1	115.3	103.9	102.8	102.9	107.4	117.7	114.8
3	106.9	107.2	115.1	115.7	104.0	102.8	103.7	108.3	119.3	114.9
4	107.3	107.7	115.9	116.4	104.1	102.8	104.2	108.8	120.0	117.0
5	107.8	108.1	116.2	116.8	104.1	102.9	108.5	112.6	122.3	118.6
6	107.9	108.2	115.7	116.3	104.0	102.9	112.6	116.1	122.5	119.0
7	108.4	108.6	116.0	116.4	103.9	103.0	116.4	119.4	122.8	119.5
8	109.1	109.1	117.3	117.6	103.9	103.1	115.9	118.9	123.8	120.3
9	108.5	108.9	118.5	119.0	104.0	103.2	105.5	110.5	123.5	120.6
10	109.4	109.5	120.1	120.4	104.5	103.4	105.9	111.1	123.1	121.3
11	110.0	110.0	121.0	121.3	104.6	103.5	110.1	114.4	123.5	120.5
12	110.6	110.7	121.9	122.5	104.7	103.5	116.1	119.3	122.9	119.1

資料 大阪府総務部統計課  
「消費者物価指数」による。

## (10大費目指数)

被服及び履物		保健医療		交通・通信		教 育		教養娯楽		諸 雑 費	
大阪市	全 国	大阪市	全 国	大阪市	全 国	大阪市	全 国	大阪市	全 国	大阪市	全 国
100.0	100.0	100.0	100.0	100.0	100.0	100.0	100.0	100.0	100.0	100.0	100.0
100.1	100.4	99.5	99.6	91.1	95.0	100.0	100.0	101.8	101.6	101.0	101.1
101.8	102.0	99.8	99.3	87.5	93.5	100.5	100.9	102.4	102.7	102.0	102.2
105.2	105.7	102.1	101.2	90.2	95.8	101.9	102.1	107.2	107.1	103.5	103.7
107.1	108.2	103.6	102.8	91.0	97.4	103.4	101.6	112.2	112.9	104.8	104.8
102.0	102.6	100.2	99.7	88.7	94.4	100.6	101.0	102.7	103.0	102.5	102.9
103.9	103.2	100.9	100.3	88.5	94.3	101.1	101.3	102.9	103.4	102.7	103.2
105.0	104.6	101.9	100.7	89.1	94.6	101.1	101.4	104.5	104.5	103.2	103.3
106.0	106.3	101.5	100.6	89.1	94.6	102.4	102.4	106.2	106.3	103.1	103.3
105.7	106.3	102.3	101.1	89.2	94.9	102.4	102.4	107.1	107.1	103.2	103.4
105.4	106.1	102.2	101.3	89.1	94.9	102.2	102.4	105.5	105.9	103.4	103.6
103.7	104.8	102.2	101.3	90.9	96.4	102.2	102.4	108.3	108.1	103.5	103.5
103.3	104.0	102.2	101.4	91.8	97.4	102.2	102.4	111.0	110.1	103.8	104.1
106.6	107.1	102.3	101.6	91.3	97.3	102.2	102.4	109.1	108.6	104.3	104.2
107.0	107.5	102.8	101.9	91.7	97.2	102.2	102.4	109.4	109.6	104.2	104.2
106.8	108.0	103.3	102.2	91.4	96.9	102.2	102.4	109.2	109.2	104.2	104.2
106.5	107.4	103.0	102.0	91.4	97.1	102.2	102.4	109.9	109.8	103.8	104.1
104.5	105.7	102.9	102.1	90.9	97.2	102.2	102.4	109.0	110.0	103.9	104.1
105.4	105.9	103.1	102.1	90.7	97.0	102.5	102.6	110.3	111.0	104.2	104.3
106.2	107.0	103.1	102.2	90.7	96.9	102.6	102.7	111.5	112.1	104.3	104.4
107.3	108.7	102.6	101.9	90.8	97.2	103.7	101.4	111.8	112.9	104.4	104.5
107.4	108.7	103.1	102.2	90.5	97.1	103.7	101.3	111.9	112.8	104.5	104.6
106.7	108.4	103.8	102.7	90.8	97.3	103.7	101.3	110.7	111.8	104.4	104.8
106.0	107.2	103.8	102.8	91.1	97.6	103.7	101.3	112.0	112.9	105.0	104.8
105.1	106.3	103.6	103.0	91.5	97.6	103.7	101.3	115.3	115.4	104.8	104.9
108.0	109.8	104.1	103.2	91.0	97.4	103.7	101.3	112.6	113.3	105.4	105.1
108.8	110.0	104.5	103.6	91.2	97.7	103.7	101.3	113.7	114.2	105.9	105.4
109.6	110.8	104.4	103.8	91.3	97.8	103.7	101.3	113.6	114.1	105.6	105.4
110.1	110.5	104.1	103.7	91.7	98.1	103.7	101.3	113.6	114.2	105.1	105.3

## 76. 消費者物価

令和2年=100

分	類	ウェイト	令和4年度平均	5年度平均	6年度平均
総	合	10,000	102.9	105.9	109.3
食	料	2,890	106.0	114.2	119.4
穀	類	240	106.7	115.5	129.1
魚介	類	222	116.0	124.3	125.8
肉	類	297	103.9	113.3	116.5
乳卵	類	134	102.6	115.9	115.6
野菜・海藻	類	319	102.8	109.6	122.4
果物	類	104	104.8	114.8	126.1
油脂・調味料	類	126	106.8	116.0	115.6
菓子	類	241	108.3	120.1	128.0
調理食品	類	400	107.2	115.4	117.9
飲料	類	168	106.2	113.0	116.3
酒	類	142	104.2	109.6	110.9
外食	類	498	103.6	109.5	112.5
住居	類	2,235	102.5	103.5	104.3
家賃	類	1,964	100.7	101.1	101.5
設備修繕・維持	類	271	115.9	121.0	124.7
光熱・水道	料	716	114.0	98.9	110.9
電気代	料	362	111.5	89.5	105.6
ガス代	料	211	127.4	113.7	119.3
他の光熱	料	6	119.1	122.6	128.6
上下水道料	類	138	100.0	100.0	111.4
家具・家事用品	類	375	110.8	118.1	123.1
家庭用耐久財	類	132	117.8	120.5	126.0
室内装備品	類	13	109.1	127.2	130.7
寝具	類	33	110.1	112.0	113.2
家事雑貨	類	71	103.5	110.6	118.8
家事消耗品	類	108	109.1	123.4	127.5
家事サービス	類	17	101.6	102.2	103.6
被服及び履物	類	352	102.8	105.6	107.8
衣料	類	163	103.4	105.3	108.4
和服	類	1	99.3	97.2	99.5
洋服	類	162	103.4	105.3	108.5
シャツ・セーター・下着類	類	94	102.9	107.0	109.0
シャツ・セーター類	類	63	102.0	103.1	105.1
下着類	類	31	104.7	114.8	116.9
履物類	類	51	100.9	103.8	102.0
他の被服類	類	29	100.9	104.2	109.1
被服関連サービス	類	15	105.1	108.4	110.6
保健医療	類	485	100.2	102.6	104.0
医薬品・健康保持用摂取品	類	133	102.2	105.2	107.7
保健医療用品・器具	類	89	102.5	111.2	114.4
保健医療サービス	類	263	98.4	98.4	98.6

# 指 数(大阪市)

令和6年 4月	5月	6月	7月	8月	9月	10月	11月	12月	令和7年 1月	2月	3月
107.3	107.8	107.9	108.4	109.1	108.5	109.4	110.0	110.6	111.0	110.5	110.9
115.9	116.2	115.7	116.0	117.3	118.5	120.1	121.0	121.9	123.3	122.9	123.4
116.7	115.9	117.8	120.8	125.4	127.5	133.2	133.2	132.9	136.8	142.5	146.7
124.4	124.2	125.5	124.6	123.7	126.1	127.4	125.5	128.5	125.5	127.5	126.1
112.9	113.1	115.0	117.2	117.2	117.5	119.2	118.8	115.9	117.0	116.8	117.8
114.7	115.7	115.1	113.0	113.9	115.9	114.7	116.6	115.8	117.2	115.7	119.0
116.2	116.7	113.2	109.1	114.6	121.3	125.0	127.9	131.4	139.0	128.8	126.0
117.4	120.9	117.5	118.5	119.7	120.6	121.3	123.3	134.8	144.6	142.8	132.4
115.2	114.9	115.2	116.1	114.7	115.7	115.6	115.8	114.4	115.6	115.7	118.1
124.7	126.6	124.8	125.4	126.0	126.3	128.6	130.9	129.5	129.4	130.9	133.0
116.0	117.0	115.8	116.1	118.0	117.2	118.3	118.1	119.7	118.7	119.8	120.0
115.8	113.7	111.6	114.6	114.3	112.1	114.6	121.1	121.1	117.7	117.6	121.8
111.2	110.6	110.2	109.8	109.7	110.3	110.4	110.0	110.7	112.9	113.1	112.4
110.4	110.6	110.9	111.7	112.1	112.3	112.4	112.8	113.3	114.0	114.1	115.0
104.1	104.1	104.0	103.9	103.9	104.0	104.5	104.6	104.7	104.7	104.8	104.9
101.6	101.6	101.6	101.4	101.4	101.5	101.5	101.5	101.6	101.6	101.6	101.6
121.6	122.0	121.9	122.0	122.1	122.1	126.5	127.1	127.1	127.1	128.2	128.4
104.2	108.5	112.6	116.4	115.9	105.5	105.9	110.1	116.1	116.0	109.7	110.1
93.8	101.4	107.4	113.6	113.4	98.9	99.1	104.5	113.3	113.1	104.1	104.3
116.8	118.3	121.9	124.2	123.0	112.2	113.5	118.3	123.6	123.3	117.6	118.4
127.3	127.3	127.3	127.3	127.3	127.7	127.7	126.8	126.8	131.8	133.1	133.1
111.4	111.4	111.4	111.4	111.4	111.4	111.4	111.4	111.4	111.4	111.4	111.4
120.0	122.3	122.5	122.8	123.8	123.5	123.1	123.5	122.9	124.3	123.6	124.8
122.5	124.6	125.3	125.3	127.1	126.8	125.5	126.3	124.7	127.8	126.6	130.1
131.4	129.9	129.9	129.3	129.0	130.6	130.8	131.3	130.3	132.1	132.4	131.4
114.0	113.6	112.0	114.1	112.6	112.3	111.6	111.3	112.6	113.3	114.6	116.2
115.3	118.3	119.6	120.2	119.9	119.8	119.9	119.2	118.0	118.3	118.6	118.5
123.3	126.9	126.2	126.4	128.2	127.7	127.9	128.7	129.1	129.4	128.2	127.6
102.8	103.9	103.9	103.9	103.9	103.9	103.6	103.6	103.6	103.6	103.6	103.6
107.3	107.4	106.7	106.0	105.1	108.0	108.8	109.6	110.1	107.7	107.8	108.9
106.6	106.5	106.7	105.0	104.6	108.1	109.4	111.5	111.9	108.2	110.3	112.4
97.5	98.3	99.3	99.3	99.3	99.3	99.3	99.2	99.2	99.2	103.2	100.9
106.7	106.6	106.7	105.0	104.6	108.1	109.5	111.6	112.0	108.2	110.4	112.5
110.3	110.6	108.9	109.1	106.7	110.2	110.9	109.9	110.2	107.9	106.6	106.4
107.9	108.2	105.4	105.4	101.5	106.5	107.2	106.6	106.0	102.9	102.0	101.3
115.2	115.4	116.0	116.7	117.4	117.8	118.3	116.7	118.9	118.0	116.0	116.6
102.5	102.9	100.7	100.9	100.9	101.6	101.4	102.3	103.6	104.1	101.2	101.7
108.2	109.0	109.1	108.8	107.6	109.7	110.6	110.0	111.3	109.3	107.7	108.5
109.5	109.5	109.5	110.3	110.3	110.3	111.1	111.1	111.1	111.1	111.6	111.6
102.6	103.1	103.8	103.8	103.6	104.1	104.5	104.4	104.1	104.5	104.4	104.7
106.6	107.0	107.1	107..2	106.9	107.4	108.2	108.2	107.5	108.1	108.2	109.9
112.2	114.3	114.7	114.5	113.9	115.8	115.2	114.9	113.9	115.1	114.7	114.0
97.4	97.4	98.5	98.5	98.5	98.5	99.0	99.0	99.0	99.0	99.0	99.0

## 76. 消費者物価

分 類	ウェイト	令和4年度平均	5年度平均	6年度平均
交 通 ・ 通 信	1,109	88.1	90.7	91.4
交 通	189	101.2	105.6	106.1
自 動 車 等 関 係 費	449	103.0	103.9	106.2
通 信	471	68.8	72.1	71.4
教 育	317	100.7	102.3	103.7
授 業 料 等	224	99.5	99.6	100.0
教 科 書 ・ 学 習 参 考 教 材	6	104.0	105.1	108.0
補 習 教 育	87	103.5	109.0	112.9
教 養 娛 楽	861	102.8	108.9	112.9
教 養 娛 楽 用 耐 久 財	63	104.2	107.0	110.7
教 養 娛 楽 用 品	186	99.2	103.4	107.8
書 籍 ・ 他 の 印 刷 物	101	103.9	109.1	111.7
教 養 娛 楽 サ ー ビ ス	510	103.7	111.1	115.4
諸 雑 費	659	102.2	103.8	105.1
理 美 容 サ ー ビ ス	115	101.3	103.1	103.7
理 美 容 用 品	163	99.8	100.6	101.9
身 の 回 り 用 品	60	104.9	116.4	122.1
た ば こ	41	113.8	114.3	114.5
他 の 諸 雑 費	281	101.8	101.8	102.6

資料 大阪府総務部統計課  
「消費者物価指数」による。

## 77. た ば こ

単位:本数(千本)・金額(千円)

	令和2年	3年	4年	5年	6年
本 数	92,462	88,510	88,039	86,371	84,860
金 額	531,692	547,239	576,831	565,906	556,002

資料 総務部 課税課  
金額は、たばこ税額。

## 指 数(大阪市)(つづき)

令和6年 4月	5月	6月	7月	8月	9月	10月	11月	12月	令和7年 1月	2月	3月
90.8	90.5	90.8	91.1	91.5	91.0	91.2	91.3	91.7	92.2	92.2	92.4
105.7	105.9	105.4	106.7	108.4	106.2	106.3	106.0	106.1	105.3	105.0	106.7
105.0	104.8	105.1	105.4	105.6	105.7	105.7	105.8	106.0	108.1	108.4	108.3
71.4	70.8	71.3	71.3	71.2	70.9	71.4	71.6	72.3	71.7	71.7	71.6
103.7	103.7	103.7	103.7	103.7	103.7	103.7	103.7	103.7	103.7	104.0	104.1
100.0	100.1	100.0	100.0	100.0	100.0	100.0	100.0	100.0	100.0	100.0	100.0
108.0	108.0	108.0	108.0	108.0	108.0	108.0	108.0	108.0	108.0	108.0	108.0
112.7	112.7	112.7	112.7	112.7	112.7	112.7	112.7	112.7	112.7	113.8	114.4
111.8	111.9	110.7	112.0	115.3	112.6	113.7	113.6	113.6	112.5	113.2	114.4
110.1	110.3	109.8	110.5	111.2	112.1	111.6	111.3	110.2	110.1	110.8	110.3
105.4	106.8	105.0	106.0	107.9	107.8	108.5	107.9	108.8	108.9	109.5	110.5
110.6	110.7	110.7	110.7	110.8	111.0	110.9	110.9	111.1	114.2	114.1	114.0
114.6	114.1	112.8	114.7	119.4	114.8	116.5	116.6	116.3	113.7	114.7	116.4
104.4	104.5	104.4	105.0	104.8	105.4	105.9	105.6	105.1	105.6	105.2	105.3
103.0	103.2	103.2	103.3	103.3	104.1	103.3	104.1	104.1	104.2	104.2	104.2
102.1	101.9	100.9	101.7	100.9	102.6	103.0	103.0	100.8	102.9	101.5	101.5
118.4	119.7	121.1	121.9	121.9	122.9	122.8	122.9	123.5	123.5	122.7	123.7
114.4	114.4	114.4	114.4	114.4	114.4	114.4	114.7	114.7	114.7	114.7	114.7
101.9	101.9	102.0	102.7	102.7	102.7	103.8	102.7	102.7	102.7	102.7	102.7

## 消 費 高

令和6年 1月	2月	3月	4月	5月	6月	7月	8月	9月	10月	11月	12月
7,337	6,474	6,795	6,794	7,204	7,756	6,977	6,904	7,580	6,464	7,593	6,982
48,073	42,421	44,519	44,514	47,199	50,820	45,717	45,234	49,662	42,350	49,749	45,744

## 78. 勤労者世帯(1世帯当たり年平均1か月間)の収入と支出

単位:円

令和6年(2024年)家計調査年報

項目	大阪市	近畿	全国
集計世帯数(世帯)	68	496	3,939
世帯人員(人)	3.33	3.24	3.23
有業人員(人)	1.73	1.79	1.81
世帯主の年齢(歳)	49.4	50.0	50.5
	円		
実収入	581,632	610,711	636,155
経常収入	573,322	601,075	625,935
勤め先収入	525,491	559,554	581,108
世帯主収入	442,086	461,317	461,446
世帯主の配偶者の収入	75,971	86,389	104,762
他の世帯員の収入	7,434	11,847	14,900
事業・内職収入	1,791	2,457	4,763
他の経常収入	46,040	39,065	40,064
財産収入	6,053	1,806	2,106
社会保障給付	39,716	36,739	37,212
仕送り金	271	520	745
特別収入	8,311	9,636	10,220
受贈金	1,106	2,045	2,271
実収入以外の受取(繰入金を除く)	423,928	456,392	480,399
預貯金引出金	312,316	323,822	348,303
保険金	3,963	5,358	6,360
実支出	384,352	411,574	438,723
消費支出	297,017	305,040	325,137
食料	88,897	86,297	87,954
住居	21,656	17,013	19,055
光熱・水道	22,083	20,927	22,756
家具・家事用品	12,356	12,005	13,161
被服及び履物	10,992	11,126	11,585
保健医療	13,003	14,284	13,814
交通・通信	35,708	43,888	50,028
教育	17,991	18,817	18,456
教養娯楽	27,253	29,497	31,644
その他の消費支出	47,077	51,187	56,685
非消費支出	87,335	106,534	113,586
実支出以外の支払(繰越金を除く)	665,811	684,879	698,134
預貯金	486,327	514,336	523,544
保険料	18,649	19,298	20,337
土地家屋借金返済	47,626	39,155	38,280
可処分所得	494,297	504,177	522,569
黒字	197,281	199,137	197,432
金融資産純増	196,947	209,631	195,923
土地家屋借金純減	47,626	28,601	34,544
平均消費性向(%)	60.1	60.5	62.2
黒字率(%)	39.9	39.5	37.8
金融資産純増率(%)	39.8	41.6	37.5
エンゲル係数(%)	29.9	28.3	27.1

資料 総務省 統計局

- 1) 調査対象は、二人以上の世帯のうち勤労者世帯。
- 2) 各費目の内訳は、主要項目であり合計とは一致しない。

# 第 12 章 勞 働

## 79. 一般職業

年 度	新規求職申込件数(件)A			月間有効求職者数(人)		
	総 数	男	女	総 数	男	女
令和 2 年度	21,018	8,945	12,057	112,377	50,531	61,716
3	21,258	9,235	11,907	121,895	56,118	65,415
4	21,592	9,334	12,237	121,182	56,816	64,203
5	21,008	8,886	12,097	122,934	57,537	65,236
6	20,296	8,829	11,422	125,013	59,586	65,205
4 月	2,362	1,060	1,301	10,867	5,177	5,675
5	2,014	823	1,189	11,160	5,268	5,879
6	1,589	670	915	10,924	5,172	5,737
7	1,656	724	932	10,737	5,069	5,654
8	1,503	636	864	10,383	4,900	5,468
9	1,576	662	906	10,378	4,867	5,492
10	1,811	797	1,012	10,535	4,957	5,559
11	1,456	640	810	10,402	4,963	5,419
12	1,261	576	681	9,910	4,819	5,070
1	1,786	795	984	9,850	4,787	5,040
2	1,597	703	890	9,844	4,750	5,070
3	1,685	743	938	10,023	4,857	5,142

資料 ハローワーク池田

求職申込書における「性別」欄の記載が任意となったことに伴い、「男女別」の合計は総数の値と必ずしも一致しない  
ハローワークインターネットサービスの機能拡充に伴い、令和3年9月以降の数値には、ハローワークに来所せず、  
直接応募した就職件数等が含まれている。

## 80. 雇用保険一般被保

年 度	受 給 資 格 決 定 件 数 (件)		
	総 数	男	女
令和 2 年度	8,797	4,023	4,774
3	7,852	3,648	4,204
4	8,124	3,759	4,365
5	8,115	3,684	4,431
6	7,918	3,752	4,166
4 月	1,128	551	577
5	889	387	502
6	613	281	332
7	643	320	323
8	579	268	311
9	602	265	337
10	698	324	374
11	531	257	274
12	439	217	222
1	651	321	330
2	584	291	293
3	561	270	291

資料 ハローワーク池田

各月の給付金額は千円未満切り捨てのため、合計とは一致しない年度がある。

## 紹介状況

紹介件数(件)	年度末				
	就職件数(件) B	就職率 B/A×100(%)	新規 求人数(人)C	充足数(人) D	充足率 D/C×100(%)
24,680	3,911	16.0	25,419	3,087	12.2
23,894	4,070	17.0	26,867	3,171	11.8
20,747	4,199	19.4	31,902	3,240	10.2
19,894	4,170	19.8	28,252	3,077	10.9
19,527	3,947	19.4	26,421	3,013	11.4
1,894	368	15.6	2,022	284	14.0
1,850	358	17.8	2,148	247	11.5
1,573	377	23.7	2,246	268	11.9
1,554	347	21.0	2,061	271	13.1
1,340	279	18.6	2,071	216	10.4
1,670	336	21.3	2,307	275	11.9
1,761	344	19.0	2,430	283	11.6
1,543	284	19.5	2,255	226	10.0
1,334	311	24.7	2,072	223	10.8
1,602	263	14.7	2,338	196	8.4
1,689	324	20.3	2,320	235	10.1
1,717	356	21.1	2,151	289	13.4

オンライン上で求職登録した求職者数や求職者がハローワークインターネットサービスの求人に

## 険者の求職者給付状況

給付実人員(人)			給付金額(千円)
総数	男	女	
25,271	10,341	14,930	3,523,371
24,962	10,074	14,888	3,270,806
23,010	9,213	13,797	3,012,879
24,236	9,672	14,564	3,242,827
23,485	9,516	13,969	3,235,198
1,748	719	1,029	226,739
1,967	767	1,200	276,840
1,932	756	1,176	250,120
2,200	857	1,343	302,197
2,160	859	1,301	309,399
2,115	838	1,277	284,295
2,086	844	1,242	311,133
1,943	807	1,136	263,651
1,876	774	1,102	242,364
1,870	765	1,105	288,824
1,817	767	1,050	238,044
1,771	763	1,008	241,592



# 第 13 章 保 健 衛 生

## 81. 医療施設の状況

各年12月31日現在

年次	病 院		一般診療所			歯 科 診療所	保健所	助産所	薬 局
	施設数	病床数	総 数	有 床	無 床				
令和 2 年	3	536	104	1	103	68	1	1	46
3	3	536	106	1	105	69	1	1	46
4	3	536	109	-	109	66	1	1	42
5	3	536	105	-	105	67	1	5	41
6	3	532	109	-	109	66	1	6	47

資料 池田保健所

## 83. 感染症発生件数及び死亡数(感染症の予防)

単位:発生件数(件)・死亡数(人)

分類	感染症の名称	令和2年	
		発 生	死 亡
1類	エボラ出血熱	-	-
	クリミア・コンゴ出血熱	-	-
	痘そう	-	-
	南米出血熱	-	-
	ペスト	-	-
	マールブルグ病	-	-
	ラッサ熱	-	-
2類	急性灰白髄炎(ポリオ)	-	-
	結核	17	2
	ジフテリア	-	-
	重症急性呼吸器症候群	-	-
3類	コレラ	-	-
	細菌性赤痢	-	-
	腸管出血性大腸菌感染症	4	-
	腸チフス	-	-
	パラチフス	-	-
合 計		21	2

資料 池田保健所

## 84.主 要 死 因

単位:人

年次	総 数			悪性新生物		心疾患		脳血管疾患		肺炎気管支炎	
	計	男	女	男	女	男	女	男	女	男	女
令和 2 年	1,027	534	493	178	122	83	80	36	27	40	20
3	1,012	500	512	147	133	61	72	36	47	30	18
4	1,122	582	540	157	129	108	85	36	38	29	13
5	1,143	572	571	171	128	93	85	27	34	34	17
6	1,140	575	565	171	111	85	91	28	38	32	15

資料 人口動態調査

## 82. 医療従事状況(従業地)

単位:人

各年12月31日現在

年次	総数	医師	歯科 医師	薬剤師	保健師	助産師	看護師 准看護師	歯科 衛生士	歯科 技工士
平成 26年	602	265	90	247	[-]	[-]	[-]	[-]	[-]
28	618	261	104	253	[-]	[-]	[-]	[-]	[-]
30	625	259	96	270	[-]	[-]	[-]	[-]	[-]
令和 2	638	278	105	255	[-]	[-]	[-]	[-]	[-]
4	640	275	97	268	[-]	[-]	[-]	[-]	[-]

資料 大阪府主要健康福祉データ

隔年調査 [-]はデータなし

### 及び感染症の患者に対する医療に関する法律)

3		4		5		6	
発生	死亡	発生	死亡	発生	死亡	発生	死亡
-	-	-	-	-	-	-	-
-	-	-	-	-	-	-	-
-	-	-	-	-	-	-	-
-	-	-	-	-	-	-	-
-	-	-	-	-	-	-	-
-	-	-	-	-	-	-	-
-	-	-	-	-	-	-	-
7	-	7	-	21	1	10	1
-	-	-	-	-	-	-	-
-	-	-	-	-	-	-	-
-	-	1	-	2	-	1	-
-	-	-	-	-	-	-	-
-	-	-	-	-	-	-	-
7	-	8	-	23	1	11	1

### 別死亡者数

不慮の事故		老衰		自殺		糖尿病		肝疾患		高血圧性疾患		その他	
男	女	男	女	男	女	男	女	男	女	男	女	男	女
16	11	27	77	6	4	5	7	6	4	3	5	134	136
11	14	39	78	9	5	4	3	7	7	1	5	155	130
8	15	43	111	6	5	9	4	11	2	3	2	172	136
10	9	59	103	9	6	2	4	13	3	8	7	146	175
16	14	43	95	7	3	5	5	6	4	4	2	178	187

## 85. 市立病院

単位:人

年 度	科												
	総 数	内 科	呼吸器 内 科	消化器 内 科	循環器 内 科	腎 臓 内 科	脳神経 内 科	血 液 内 科	糖尿病・ 内分泌 内 科	小児科	外 科	呼吸器 外 科	消化器 外 科
令和2年度	207,974	36,499	6,736	27,006	7,963	-	3,216	-	-	5,194	9,385	617	10,669
3	209,472	35,032	7,049	27,755	8,616	-	3,786	-	-	5,654	9,964	759	11,196
4	207,683	8,289	7,495	27,521	9,015	5,343	3,849	8,255	11,743	5,547	800	780	11,476
5	196,656	7,716	7,886	25,584	7,444	5,514	4,016	7,962	11,783	5,356	704	822	10,421
6	196,691	7,972	8,678	25,729	8,177	5,929	4,026	8,431	12,162	5,305	724	857	9,397

資料 市立池田病院 事務局財務経営課

## 86. 市立病院

単位:人

年 度	科												
	総 数	内 科	呼吸器 内 科	消化器 内 科	循環器 内 科	腎 臓 内 科	脳神経 内 科	血 液 内 科	糖尿病・ 内分泌 内 科	小児科	外 科	呼吸器 外 科	消化器 外 科
令和2年度	108,420	27,082	12,197	15,029	6,174	-	2,460	-	-	1,800	1,746	567	11,363
3	102,526	24,551	10,763	13,795	7,199	-	2,235	-	-	1,959	1,788	698	11,131
4	100,935	4,054	9,708	15,645	5,638	3,707	2,803	11,051	4,352	1,981	4	596	12,331
5	99,890	4,445	13,191	14,207	4,581	3,253	3,385	9,045	3,927	1,829	12	627	12,443
6	100,858	5,358	10,173	14,800	6,059	3,549	3,120	10,764	3,366	1,763	0	526	11,808

資料 市立池田病院 事務局財務経営課

## 87. 市立病院外来患者保険種別

単位:人

年 度	総 数	健 保	国 保	後 期 高 齢 者	医 療 保 護	労 災	その他
令和 2 年度	207,974	68,904	53,376	74,328	4,115	792	6,459
3	209,472	70,047	52,756	75,930	4,155	895	5,689
4	207,683	69,339	49,574	79,270	3,751	568	5,181
5	196,656	66,402	44,597	77,199	3,707	600	4,151
6	196,691	66,747	42,520	80,090	3,281	407	3,646

資料 市立池田病院 事務局財務経営課

# 外来患者数

別

脳神経外科	乳腺・内分泌外科	整形外科	形成外科	皮膚科	泌尿器科	産婦人科	眼科	耳鼻いんこう科	リハビリテーション科	放射線科	放射線治療科	麻酔科	歯科・口腔外科
603	-	11,275	5,212	9,145	14,418	11,732	9,691	7,382	2,527	7,901	-	6,720	14,083
634	-	11,114	4,659	7,832	15,396	13,602	8,945	7,620	2,646	7,029	-	7,549	12,635
632	8,858	10,910	6,067	7,112	14,792	13,696	7,117	8,521	2,768	3,236	5,314	5,517	13,030
738	8,352	9,640	6,053	6,781	13,030	11,831	5,767	8,412	2,565	3,301	6,394	5,382	13,202
729	8,342	9,753	5,428	7,579	12,412	10,745	6,273	8,141	2,549	3,369	5,125	5,429	13,430

# 入院患者数

別

脳神経外科	乳腺・内分泌外科	整形外科	形成外科	皮膚科	泌尿器科	産婦人科	眼科	耳鼻いんこう科	リハビリテーション科	放射線科	放射線治療科	麻酔科	歯科・口腔外科
-	-	10,795	1,034	1,728	5,993	4,991	1,862	2,214	-	-	-	2	1,383
-	-	10,305	743	1,258	6,582	5,046	1,215	1,547	-	-	-	30	1,681
-	1,756	8,638	1,097	1,361	5,859	5,368	1,276	2,360	-	-	-	-	1,350
-	1,619	9,862	1,084	1,699	5,642	4,600	947	2,197	-	-	-	4	1,291
-	2,264	9,346	1,045	1,832	6,177	4,617	788	2,044	-	-	-	0	1,459

## 88. 市立病院入院患者保険種別

単位:人

年度	総数	健保	国保	後期高齢者	医療保険	労災	その他
令和2年度	108,420	19,191	24,888	56,568	2,393	143	5,237
3	102,526	20,629	23,437	52,621	2,575	327	2,937
4	100,935	20,983	21,506	53,260	2,631	41	2,514
5	99,890	19,919	17,602	57,488	2,912	259	1,710
6	100,858	20,901	18,008	57,759	2,502	247	1,441

資料 市立池田病院 事務局財務経営課

## 89. 休日急病診療所利用状況

単位:人

年 度	患 者 数				市 内	市 外
	総 数	内 科	小 児 科	歯 科		
令和2年度	1,123	700	267	156	908	215
3	1,761	1,219	429	113	1,479	282
4	3,069	2,271	694	104	2,759	310
5	3,547	2,387	1,041	119	3,103	444
6	3,002	2,059	805	138	2,557	445

資料 子ども・健康部 休日急病診療所

## 91. 国民健康保

単位:件数(件)・金額(千円)

年 度	療 養 諸 費 ( 費 用 額 )							
	総 数		一 般		退 職		総 数	
	件 数	金 額	件 数	金 額	件 数	金 額	件 数	金 額
令和2年度	316,919	7,708,019	316,914	7,707,974	5	45	26,734	888,022
3	336,275	8,243,769	336,274	8,243,732	1	37	27,854	973,601
4	333,395	7,934,777	333,395	7,934,777	-	-	27,456	921,664
5	325,599	7,741,262	325,599	7,741,262	-	-	27,509	911,323
6	313,882	7,292,364	313,882	7,152,686	-	-	27,083	860,619

資料 福祉部 国保・年金課

※傷病手当金は、令和2年度より新設

## 92. 予防接種

単位:人

年 度	総 数	4種混合	5種混合	ジフテリア・ 破傷風 2期	BCG	単独不活化 ポリオ	日本脳炎	麻疹・風疹 混合
令和2年度	40,286	3,051	-	765	734	8	3,466	1,620
3	35,541	2,899	-	763	714	1	2,114	1,507
4	39,055	2,827	-	681	717	1	3,560	1,501
5	36,692	2,792	-	638	645	-	3,129	1,475
6	40,036	830	1,829	723	680	-	3,045	1,417

資料 子ども・健康部 健康増進課

※平成28年10月B型肝炎、令和2年10月ロタウイルス、令和6年4月5種混合、令和6年10月新型コロナの定  
※4種混合からB型肝炎までは延べ人数、ロタウイルスは実人数。

## 90. 国民健康保険加入状況

単位：世帯・人

年度末現在

年 度	被 保 険 者		被保険者資格取得者		被保険者資格喪失者	
	世 帯	人 員	世 帯	人 員	世 帯	人 員
令和2年度	13,376	20,105	…	3,686	…	3,984
3	13,275	19,720	…	3,548	…	4,151
4	12,875	18,808	…	3,659	…	4,767
5	12,385	17,753	…	3,630	…	4,551
6	11,918	16,832	…	3,528	…	4,339

資料 福祉部 国保・年金課

被保険者資格取得者、被保険者資格喪失者の世帯数は計数していない。

## 険給付状況

そ の 他 の 保 険 給 付											
出産育児一時金		葬 祭 費		精神・結核医療給付金		移送費		高 額 療 養 費		傷病手当金	
件数	金 額	件数	金 額	件 数	金 額	件数	金額	件 数	金 額	件数	金額
63	26,105	138	6,900	12,586	16,046	-	-	13,942	838,519	5	452
43	18,084	117	5,850	13,142	17,058	3	79	14,533	931,691	16	839
53	22,186	112	5,600	13,545	16,921	-	-	13,673	875,079	73	1,878
34	16,541	109	5,450	13,859	17,516	-	-	13,500	871,686	7	130
57	28,113	97	4,850	14,107	17,824	-	-	12,822	809,832	0	0

## 実施状況

インフルエンザ (高齢者等対象)	新型コロナ (高齢者等対象)	子宮頸 がん予防	ヒ ブ	小児用 肺炎球菌	水痘	高齢者 肺炎球菌	B型肝炎	ロタ ウイルス
19,717	-	186	3,053	3,004	1,578	557	2,176	371
16,328	-	556	2,886	2,880	1,409	576	2,130	778
18,187	-	1,400	2,772	2,793	1,413	454	2,069	680
16,260	-	1,844	2,625	2,628	1,373	732	1,914	637
14,671	5,662	3,902	705	2,597	1,272	165	1,908	630

期接種開始。

## 93. し尿・浄化槽処理状況

単位:件数(件)・収集量(キログラム)

年 度	し 尿				浄 化 槽	
	定期収集 件 数	臨時収集 件 数	公共収集 件 数	収 集 量	清掃件数	汚泥収集量
令和2年度	37	344	4	397	55	136
3	35	466	4	697	60	110
4	34	547	4	807	60	122
5	36	386	4	440	61	116
6	36	432	4	429	62	124

資料 まちづくり環境部 業務センター

## 94. ごみ処理状況

各年度3月31日現在

年 度	収集世帯 (世帯)	収集人口 (人)	排出量(t)			処理量(t)			焼却灰 (t)
			総 数	収集分	持込分	焼 却	有価物	埋立	
令和2年度	49,202	103,621	30,002	19,720	10,282	27,071	2,655	276	3,954
3	49,469	103,336	30,055	19,902	10,153	27,102	2,732	221	3,982
4	49,723	103,064	29,216	19,128	10,088	26,245	2,748	223	3,863
5	50,061	102,708	28,247	18,114	10,133	25,285	2,740	222	3,693
6	50,571	102,569	27,762	17,784	9,978	24,769	2,790	203	3,567

資料 まちづくり環境部 業務センター

## 95. 火葬場使用状況

単位:人

年 度	総 数	大 人	小 人	死 産 児
令和 2 年度	1,130	1,121	1	8
3	1,169	1,156	2	11
4	1,287	1,265	4	18
5	1,403	1,399	1	3
6	1,372	1,367	1	4

資料 市民活動部 総合窓口課

# 第14章 社 会 保 障

## 96. 生活保護

単位:人

年 度	保 護 実 数		生 活 扶 助	住 宅 扶 助	教 育 扶 助
	世 帯	人 員			
令和 2 年度	7,838	9,436	8,516	8,467	317
3	7,970	9,406	8,411	8,381	275
4	8,019	9,467	8,539	8,500	300
5	8,002	9,438	8,544	8,527	220
6	8,087	9,715	8,735	8,813	266

資料 福祉部 生活福祉課  
生活保護費支給人員は年間延人員

## 97. 生活保護

単位:千円

年 度	総 額	生活扶助費	施設事務費	住宅扶助費	教育扶助費	医療扶助費
令和2年度	1,463,097	447,866	11,343	253,364	2,662	728,935
3	1,530,102	448,487	12,714	257,550	2,265	786,199
4	1,505,149	456,635	12,889	259,389	1,844	754,825
5	1,536,344	445,931	11,290	261,980	1,370	794,310
6	1,585,863	443,304	16,248	260,976	1,502	830,272

資料 福祉部 生活福祉課  
制度改正により、令和6年度から「進学・就職準備給付金」へ名称変更(旧名称「進学準備給付金」)

## 98. 国民年金

単位:人

年 度	被 保 険 者 数			
	総 数	強制(A)	任 意	3 号
令和 2 年度	20,621	12,636	225	7,760
3	20,421	12,614	200	7,607
4	19,784	12,316	201	7,267
5	19,367	12,175	214	6,978
6	18,751	11,884	215	6,652

資料 福祉部 国保・年金課

## 費支給人員

医療扶助			葬祭扶助 (件)	出産扶助 (件)	生業扶助 (件)	介護扶助
総数	入院	通院				
7,963	463	7,500	3	-	220	1,596
7,866	418	7,448	13	-	147	1,770
7,947	403	7,544	10	-	113	1,715
8,009	333	7,676	6	-	156	1,770
8,114	335	7,779	13	-	169	1,835

## 費支給状況

葬祭扶助費	生業扶助費	介護扶助費	就労自立 給付金	進学・就職準備 給付金	委託事務費
252	2,837	15,511	126	200	-
1,389	1,594	18,839	151	700	214
1,261	1,506	16,338	276	100	87
833	2,141	17,783	506	200	-
2,198	1,914	28,512	537	400	-

## 加入状況

総数(E)	免除状況		免除率(%) (E/A)
	法定免除	申請免除	
5,791	812	4,979	45.8
5,944	826	5,118	47.1
5,790	853	4,937	47.0
5,756	855	4,901	47.3
5,599	888	4,711	47.1

## 99. 市内保育

単位:人

年 度	職 員					
	総 数 (4)	所 長	保 育 士	看 護 師	栄 養 士 (3)	調 理 師
市 立						
令和 2 年度	129	4	95	5	1	-
3	118	3	91	5	2	-
4	123	3	95	5	2	-
5	169	3	96	7	2	-
6	157	3	89	8	2	-
古 江 保 育 所	26	1	16	1	} 2	-
なかよしこども園	66	1	38	3		-
ひかりこども園	63	1	35	4		-
私 立						
令和 2 年度	571	20	462	13	19	33
3	565	20	455	13	20	36
4	634	23	498	14	24	26
5	755	23	525	16	22	24
6	837	25	565	19	20	33
細 河 保 育 園	24	1	17	-	-	-
ふしお台保 育 所	26	1	19	-	-	-
中 央 保 育 園	51	1	33	1	2	2
は た の 保 育 園	28	1	19	-	1	2
住 吉 保 育 園	30	1	20	1	2	1
緑 丘 保 育 園	43	1	38	1	-	-
こ う せ い 保 育 園	16	1	11	1	-	-
き ら き ら 保 育 園	13	1	7	-	1	2
わ く わ く 保 育 園	19	1	13	-	1	2
荘 園 保 育 所	32	1	16	-	1	3
こ ども キ ャ ッ ス ル	23	1	13	1	1	2
ぞ う さ ん 保 育 園						
宣 真 認 定 こ ども 園	58	1	43	1	-	-
さ つ き こ ども 園	50	1	33	-	1	5
ひ め む ろ こ ども 園	40	1	34	1	-	-
亀 之 森 幼 稚 園	84	1	51	3	2	3
か め の も り 乳 児 園						
池 田 旭 丘 幼 稚 園 ・ い け だ	58	1	37	1	2	-
あ さ ひ が お か 乳 児 園						
石 橋 文 化 幼 稚 園	54	1	31	1	-	-
五 月 丘 こ ども 園	36	1	30	1	2	1
て ん じ ん こ ども 園	46	1	36	1	1	2
石 橋 文 化						
み つ は こ ども 園	40	1	21	1	1	3
石 橋 文 化 保 育 園	15	1	10	1	-	2
ス ク ル ド エ ン ジ ェ ル 保 育 園	14	1	7	1	1	1
池 田 駅 前 園						
う お ん ば つ と 保 育 園	15	1	11	1	1	-
石 橋 文 化						
お ひ さ ま こ ども 園	13	1	7	1	-	2
ヤ ク ル ト ひ よ つ こ						
保 育 園 池 田	9	1	8	-	-	-

資料 子ども・健康部 幼児保育課

- (1 令和5年度から保育補助者(公立施設にあつては、保育士の短時間勤務職員を含む。)を計上。  
 (2 定員及び入所児童数は、保育部分に限る。(3 市立のみ幼児保育課付け勤務。  
 (4 令和4年度以前は、幼児保育課職員数を含む。

## 100. 児童発達支援

単位:人

年 度	職 員 数						
	総数	園長	保 育 士	看 護 師	心 理 相 談 員	言 語 聴 覚 士	作 業 療 法 士
令和 2 年度	22	1	17	-	2	1	1
3	24	1	18	-	2	1	1
4	25	1	17	1	3	1	1
5	26	1	18	1	3	1	1
6	25	1	17	1	3	1	1

資料 子ども・健康部 発達支援課

## 所の状況

各年4月1日現在							
保育補助 (1)	数		定員 (2)	入所児童数 (2)			
	営繕/用務員	事務員他		総数	3歳未満	3歳以上	
-	2	22	406	375	113	262	
-	-	17	346	371	122	249	
-	-	18	385	352	107	245	
54	-	7	385	346	110	236	
50	-	5	385	333	97	236	
7	-	1	60	49	14	35	
22	-	2	150	135	41	94	
21	-	2	175	149	42	107	
-	3	21	1,399	1,584	693	891	
-	2	19	1,478	1,672	718	954	
-	18	31	1,503	1,682	709	973	
114	7	24	1,572	1,696	720	976	
141	2	32	1,753	1,728	758	970	
3	-	3	60	67	27	40	
5	-	1	60	67	28	39	
12	-	-	90	104	45	59	
3	1	1	90	74	21	53	
5	-	-	70	71	29	42	
2	-	1	110	114	44	70	
2	-	1	30	30	30	-	
-	-	2	20	19	19	-	
2	-	-	39	30	30	-	
11	-	-	58	59	24	35	
5	-	-	46	31	20	11	
10	-	3	100	120	47	73	
8	1	1	120	116	41	75	
3	-	1	120	117	46	71	
16	-	8	90	112	30	82	
12	-	5	100	98	42	56	
19	-	2	102	99	-	99	
1	-	-	112	115	52	63	
4	-	1	136	136	58	78	
12	-	1	105	69	45	24	
1	-	-	19	19	19	-	
2	-	1	19	20	20	-	
1	-	-	19	16	16	-	
2	-	-	19	17	17	-	
-	-	-	19	8	8	-	

## センターの状況

各年4月1日現在					
事務補助	定員	在籍児童数			
		総数	通園	外来	
-	40	55	32	23	
1	40	62	38	24	
1	40	48	40	8	
1	40	62	45	17	
1	40	52	33	19	

## 101. 共同募金実績額

単位:千円

年 度	目標額	実 績 額						達成率 (%)
		総 額	戸別・法人	街 頭	バッジ	学 校	その他	
令和 2 年度	3,782	2,788	2,007	240	199	220	122	73.7
3	3,467	2,554	1,835	213	185	190	131	73.6
4	3,125	2,498	1,860	195	195	153	95	79.9
5	3,000	2,174	1,514	120	194	82	264	72.4
6	2,500	2,124	1,468	123	210	114	209	84.9

資料 福祉部 高齢・福祉総務課

## 102. 日赤社資募集実績額

単位:千円

年 度	目 標 額	実 績 額	達 成 率 ( % )
令和 2 年度	6,681	4,425	66.2
3	6,264	4,104	65.5
4	6,264	4,592	73.3
5	6,126	4,670	76.2
6	6,126	3,625	59.2

資料 福祉部 高齢・福祉総務課

## 103. 歳末たすけあい募金実績額

単位:千円

年 度	目 標 額	実 績 額	達 成 率 ( % )
令和 2 年度	2,500	3,214	128.6
3	2,300	2,518	109.5
4	2,500	2,262	90.5
5	2,500	2,091	83.6
6	2,300	1,910	83.0

資料 福祉部 高齢・福祉総務課

## 104. 身体障がい者(児)の状況

単位:人

各年3月31日現在

年 度	総 数	視覚障がい	聴覚障がい	音声言語 機能障がい	肢体 不自由	内部障がい	免疫機能 障がい
令和2年度	3,150	210	231	40	1,609	1,042	18
3	3,071	199	231	40	1,541	1,041	19
4	3,052	202	237	42	1,504	1,050	17
5	3,024	210	246	41	1,444	1,068	15
6	2,971	215	254	40	1,383	1,063	16

資料 福祉部 障がい福祉課

## 105. 知的障がい者(児)の状況

単位:人

各年3月31日現在

年 度	総 数	重 度	中 度	軽 度
令和 2 年度	758	325	141	292
3	780	323	147	310
4	813	333	149	331
5	820	335	165	320
6	849	340	176	333

資料 福祉部 障がい福祉課

## 106. 精神障がい者(児)の状況

単位:人

各年3月31日現在

年 度	総 数	1 級	2 級	3 級
令和 2 年度	1,116	59	651	406
3	1,111	60	642	409
4	1,215	57	695	463
5	1,293	54	715	524
6	1,397	51	752	594

資料 福祉部 障がい福祉課

## 107. 市立くすのき学園の状況

単位:人

各年3月31日現在

年 度	定員	通 所 人 員									
		総数	男 女 別		年 齢 別				障がい程度別		
			男	女	18~ 19歳	20~ 29歳	30~ 39歳	40歳 以上	重度	中度	軽度
令和2年度	45	41	33	8	5	26	10	-	39	2	-
3	45	42	31	11	2	25	15	-	39	2	1
4	50	48	35	13	5	27	15	1	44	3	1
5	60	48	34	14	3	25	19	1	46	2	-
6	60	48	33	15	-	26	21	1	46	2	-

資料 福祉部 障がい福祉課

## 108. 養護老人ホームの状況

単位:人 各年3月31日現在

年 度	総 数			60～ 69歳	70～ 74歳	75～ 79歳	80～ 84歳	85歳以上
	計	男	女					
令和元年度	16	8	8	1	1	2	7	5
2	13	6	7	1	-	1	5	6
3	12	5	7	1	-	1	3	7
4	9	5	4	-	1	-	3	5
5	8	4	4	-	1	-	2	5

資料 福祉部 高齢・福祉総務課  
※令和6年3月末で閉館

## 109. 軽費老人ホームの状況

単位:人 各年3月31日現在

年 度	総 数			60～ 69歳	70～ 74歳	75～ 79歳	80～ 84歳	85歳以上
	計	男	女					
令和2年度	50	20	30	-	2	12	11	25
3	50	21	29	1	2	11	11	25
4	48	20	28	2	6	7	12	21
5	50	19	31	1	4	6	14	25
6	50	19	31	1	3	6	16	24

資料 万寿荘

## 110. 特別養護老人ホームの状況

単位:人 各年3月31日現在

年 度	総 数			60～ 69歳	70～ 74歳	75～ 79歳	80～ 84歳	85歳以上
	計	男	女					
令和2年度	404	73	331	3	11	33	64	293
3	413	68	345	5	11	20	77	300
4	413	70	343	3	10	21	82	297
5	408	73	335	4	12	24	79	289
6	414	76	338	5	7	33	71	298

資料 ハートフルふしお、古江台ホール、ほほえみの園、ポプラ、ハートフルこうだ、オレンジ池田  
ハートフルふしお紅葉館

## 111. 敬老会館の利用状況

単位:人 各年3月31日現在

年 度	開館日数	利 用 者 数		
		個 人	団 体	計
令和元年度	264	43,867	17,045	60,912
2	182	4,814	8,870	13,684
3	242	5,319	9,707	15,026
4	294	8,095	15,923	24,018
5	293	13,912	18,782	32,694

資料 福祉部 高齢・福祉総務課  
※令和6年3月末で閉館

# 第 15 章 文 教

## 112. 幼稚園

### 112-1. 幼稚園

年 度	園 数		学 級 数		教 員 数 (人)		職 員 数 (人)	
	市 立	私 立	市 立	私 立	市 立	私 立	市 立	私 立
令和 2 年度	2	5	6	29	19	66	-	23
3	2	5	10	28	24	82	6	24
4	2	5	10	29	21	65	7	26
5	2	5	10	28	23	64	6	27
6	2	5	10	28	22	72	3	31

資料 大阪の学校統計

### 112-2. 幼保連携型認定

年 度	園 数		学 級 数		教 員 数 (人)		職 員 数 (人)	
	市 立	私 立	市 立	私 立	市 立	私 立	市 立	私 立
令和 2 年度	2	6	14	42	72	179	3	21
3	2	6	13	42	107	208	16	22
4	2	7	12	41	82	194	16	23
5	2	7	12	40	88	195	18	21
6	2	8	12	42	70	200	19	33

資料 大阪の学校統計

## 113. 小学校

年 度	学 校 数	学 級 数	教 員 数 (人)				
			総 数	本 務 者		兼 務 者	
				男	女	男	女
総 数							
令和 2 年度	10	241	351	137	197	4	13
3	10	245	356	139	203	4	10
4	10	249	360	137	207	2	14
5	10	240	363	139	209	2	13
6	10	237	369	129	224	1	15
国 立							
令和 2 年度	1	18	34	17	11	3	3
3	1	18	33	18	10	1	4
4	1	18	33	17	11	1	4
5	1	18	30	15	11	1	3
6	1	18	32	16	10	1	5
市 立							
令和 2 年度	9	223	317	120	186	1	10
3	9	227	323	121	193	3	6
4	9	231	327	120	196	1	10
5	9	222	333	124	198	1	10
6	9	219	337	113	214	-	10

資料 大阪の学校統計

## 等の概況 の概況

各年5月1日現在

総数	園児数 (人)					
	3歳		4歳		5歳	
	市立	私立	市立	私立	市立	私立
902	-	268	56	233	72	273
916	62	224	55	271	63	241
939	70	247	66	231	58	267
923	69	221	78	254	70	231
893	69	201	70	222	79	252

## こども園の概況

各年5月1日現在

総数	園児数 (人)					
	0歳児	1歳児	2歳児	3歳児	4歳児	5歳児
1,613	53	133	163	400	419	445
1,591	52	133	169	376	438	423
1,673	57	153	192	387	428	456
1,655	67	158	185	380	421	444
1,669	71	177	202	401	401	417

## の概況

各年5月1日現在

職員数 (人)	学校医等 (人)	児童数 (人)						
		総数	1年	2年	3年	4年	5年	6年
41	60	5,444	854	905	882	955	941	907
43	60	5,461	895	865	912	887	960	942
44	60	5,382	848	905	869	919	884	957
36	60	5,331	889	857	914	866	918	887
48	60	5,274	828	889	853	916	877	911
1	4	608	100	98	103	106	100	101
1	4	604	100	100	97	103	106	98
1	4	607	100	100	102	96	103	106
1	4	599	100	99	100	101	97	102
1	4	599	100	100	98	101	104	96
40	56	4,836	754	807	779	849	841	806
42	56	4,857	795	765	815	784	854	844
43	56	4,775	748	805	767	823	781	851
35	56	4,732	789	758	814	765	821	785
47	56	4,675	728	789	755	815	773	815

## 114. 中学校

年 度	学校数	学級数	教 員 数 (人)					
			総 数	本 務 者		兼 務 者		
				男	女	男	女	
総 数								
令和 2 年度	5	99	200	112	78	8	2	
3	5	100	205	113	81	5	6	
4	5	102	207	113	83	6	5	
5	5	98	203	110	82	4	7	
6	5	100	207	110	85	2	10	
国 立								
令和 2 年度	1	12	28	11	11	5	1	
3	1	12	28	13	9	3	3	
4	1	12	29	13	9	4	3	
5	1	12	29	13	9	3	4	
6	1	12	28	12	9	2	5	
市 立								
令和 2 年度	4	87	172	101	67	3	1	
3	4	88	177	100	72	2	3	
4	4	90	178	100	74	2	2	
5	4	86	174	97	73	1	3	
6	4	88	179	98	76	-	5	

資料 大阪の学校統計

## 115. 義務教育学校

年 度	学校数	学級数	教 員 数 (人)				職員数 (人)	学校医等 (人)	
			総数	本務者		兼務者			
				男	女	男			女
令和 2 年度	1	29	54	24	28	-	2	7	9
3	1	29	57	24	32	-	1	5	10
4	1	30	59	23	34	-	2	6	10
5	1	29	57	23	33	-	1	7	9
6	1	29	58	25	32	-	1	10	9

資料 大阪の学校統計

## 116. 高等学校

年 度	学校数	教 員 数 (人)					
		総 数	本 務 者		兼 務 者		
			男	女	男	女	
総 数							
令和 2 年度	4	286	126	99	25	36	
3	4	292	131	96	26	39	
4	4	296	130	95	33	38	
5	4	295	122	95	34	44	
6	4	294	124	100	27	43	
府 立							
令和 2 年度	3	207	100	77	18	12	
3	3	207	107	74	14	12	
4	3	209	103	69	26	11	
5	3	207	96	70	25	16	
6	3	206	96	74	22	14	
私 立							
令和 2 年度	1	79	26	22	7	24	
3	1	85	24	22	12	27	
4	1	87	27	26	7	27	
5	1	88	26	25	9	28	
6	1	88	28	26	5	29	

資料 大阪の学校統計

大阪教育大学附属高等学校池田校舎は含まない。

## の概況

各年5月1日現在

職員数 (人)	学校医等 (人)	生徒数 (人)			
		総数	1年	2年	3年
19	29	2,661	934	880	847
16	29	2,715	892	939	884
15	29	2,749	927	887	935
17	29	2,759	942	929	888
18	29	2,749	880	939	930
-	3	433	144	145	144
-	3	432	144	144	144
-	3	432	144	145	143
-	3	434	144	146	144
-	3	432	144	143	145
19	26	2,228	790	735	703
16	26	2,283	748	795	740
15	26	2,317	783	742	792
17	26	2,325	798	783	744
18	26	2,317	736	796	785

## の概況

各年5月1日現在

総数	児童生徒数 (人)								
	1学年	2学年	3学年	4学年	5学年	6学年	7学年	8学年	9学年
478	51	52	60	51	52	41	56	63	52
487	52	50	53	63	53	53	42	57	64
465	35	50	51	53	64	55	54	45	58
461	47	36	51	51	55	65	54	58	44
466	49	47	36	50	53	56	63	55	57

## の概況

各年5月1日現在

職員数 (人)	学校医等 (人)	生徒数 (人)			
		総数	1年	2年	3年
39	14	3,450	1,259	1,110	1,081
39	12	3,386	1,095	1,214	1,077
38	12	3,409	1,149	1,077	1,183
35	12	3,301	1,173	1,086	1,042
35	12	3,268	1,098	1,119	1,051
...	...	2,504	847	822	835
...	...	2,385	768	821	796
...	...	2,355	792	761	802
...	...	2,301	815	749	737
...	...	2,291	787	777	727
...	...	946	412	288	246
...	...	1,001	327	393	281
...	...	1,054	357	316	381
...	...	1,000	358	337	305
...	...	977	311	342	324

## 117. 各 種 学 校

年 度	学校数	課程数	教 員 数 (人)				
			総 数	本 務 者		兼 務 者	
				男	女	男	女
令和 2 年度	-	-	-	-	-	-	-
3	1	1	12	2	3	2	5
4	1	1	12	2	3	2	5
5	1	1	10	2	3	3	2
6	1	1	12	3	3	4	2

資料 大阪の学校統計

## 118. 中学校・義務教育

単位:人

年 度	総 数			進 学		
	計	男	女	計	男	女
令和2年度	980	494	486	977	494	483
3	901	480	421	892	475	417
4	949	471	478	944	467	477
5	988	503	485	982	498	484
6	934	485	449	922	479	443

資料 大阪の学校統計

## 119. 高 等 学 校

単位:人

年 度	総 数			進 学		
	計	男	女	計	男	女
令和2年度	1,106	403	703	639	219	420
3	1,066	400	666	567	217	350
4	1,068	403	665	745	299	446
5	1,168	398	770	674	227	447
6	1,030	365	665	599	222	377

資料 大阪の学校統計

## の 概 況

各年5月1日現在

職員数 (人)	生徒数 (人)					
	総 数			修業年限1年 未満の過程	修業年限1年 以上の過程	
	総 数	男	女			
-	-	-	-	-	-	-
3	38	8	30	-	-	38
5	77	19	58	-	-	77
4	66	17	49	-	-	66
4	94	19	75	-	-	94

## 学校卒業生の進路

各年5月1日現在

専修学校等入学			就職等			その他		
計	男	女	計	男	女	計	男	女
-	-	-	-	-	-	3	-	3
-	-	-	2	1	1	7	4	3
1	1	-	-	-	-	4	3	1
1	1	-	-	-	-	5	4	1
4	1	3	-	-	-	8	5	3

## 卒業生の進路

各年5月1日現在

専修学校等入学			就職等			その他		
計	男	女	計	男	女	計	男	女
218	59	159	178	85	93	71	40	31
241	71	170	163	62	101	95	50	45
143	29	114	142	67	75	38	8	30
298	76	222	138	67	71	58	28	30
227	50	177	119	52	67	85	41	44

## 120. 児 童 ・ 生 徒

単位:cm・kg

年 度	幼 稚 園		小 学						
	5歳		6歳		7歳		8歳		9
	男	女	男	女	男	女	男	女	男
身 長									
令和 2年度	109.5	108.9	116.9	116.0	122.9	121.9	128.6	127.5	134.3
3	110.1	109.1	116.4	115.6	122.3	120.9	128.1	126.9	133.3
4	111.3	109.1	116.2	115.8	122.6	121.9	127.8	127.3	133.1
5	108.4	110.8	116.3	115.4	122.2	121.6	128.3	127.5	133.3
6	110.0	108.5	115.8	114.9	122.1	121.5	127.9	127.3	133.7
全国平均	110.6	109.6	116.7	115.8	122.6	121.8	128.5	127.7	134.0
体 重									
令和 2年度	18.5	18.2	21.5	21.1	24.4	23.5	27.5	27.0	30.8
3	18.9	18.4	22.2	21.0	24.0	23.6	27.3	26.1	30.7
4	19.8	18.7	21.4	20.9	24.3	23.6	27.2	26.5	31.3
5	19.2	19.2	21.2	20.9	23.9	23.5	27.3	26.4	30.5
6	18.9	18.5	21.0	17.7	23.7	20.1	27.0	23.3	30.5
全国平均	19.0	18.7	21.4	21.0	24.2	23.7	27.6	26.9	31.2

資料 管理部 学務課 ※年齢は4月1日現在の満年齢

## 121. 児 童 ・ 生

単位:人

年 度	幼 稚 園					小	
	受検者数	視力1.0以上	視力0.7以上 1.0未満	視力0.3以上 0.7未満	視力0.3未満	受検者数	視力1.0以上
令和2年度	132	97	30	5	-	5,089	3,246
3	168	87	64	15	2	5,111	3,358
4	189	99	73	13	4	3,743	2,472
5	238	164	54	19	1	5,025	3,416
6	137	82	48	7	0	4,877	3,258

資料 管理部 学務課 ※年齢は4月1日現在の満年齢

## の平均体位

校					中 学 校					
歳	10歳		11歳		12歳		13歳		14歳	
女	男	女	男	女	男	女	男	女	男	女
133.3	139.8	141.3	145.6	147.8	154.5	152.3	161.3	155.4	166.4	156.6
133.1	139.0	140.8	145.6	147.1	153.0	152.2	160.0	154.5	166.0	156.6
133.5	138.8	140.1	145.8	147.9	153.7	152.4	160.9	154.7	165.4	156.2
132.6	139.1	139.6	145.2	146.2	153.2	152.4	161.4	155.1	165.7	156.9
133.5	138.2	140.0	144.8	146.4	152.3	152.3	160.1	155.5	165.1	156.2
134.1	139.7	141.1	146.0	147.8	154.0	152.3	161.1	155.0	166.1	156.4
29.8	35.1	34.4	38.4	39.5	44.6	43.0	49.8	47.2	54.5	49.3
30.3	34.2	34.1	39.0	38.9	43.4	43.3	48.7	46.1	54.2	49.4
29.8	34.2	34.7	38.8	39.1	44.6	43.2	49.1	46.6	53.5	48.7
30.1	34.4	33.7	38.3	39.6	43.5	43.4	50.0	46.2	53.5	49.0
26.7	33.8	30.5	38.5	34.7	43.5	43.4	48.9	46.8	54.4	48.4
30.5	35.2	35.0	39.6	40.1	45.3	44.4	50.5	47.5	55.0	49.6

## 徒 の 視 力

学 校				中 学 校				
視力0.7以上 1.0未満	視力0.3以上 0.7未満	視力0.3未満	受検者数	視力1.0以上	視力0.7以上 1.0未満	視力0.3以上 0.7未満	視力0.3未満	
755	806	282	2,347	983	511	618	235	
741	730	282	2,399	1,139	448	618	194	
565	539	167	2,420	1,075	520	616	209	
655	675	279	2,420	1,118	483	615	204	
666	709	244	2,440	1,114	487	614	225	

## 122. 社会教育

単位:件数(件)・人数(人)

年 度	総 数		児 童 文 化 セ ン タ ー			
	件 数	人 数	計	団 体 利 用		個人利用
			人 数	件 数	人 数	人 数
令和2年度	3,730	99,932	18,017	20	178	17,839
3	4,480	129,621	20,423	12	672	19,751
4	5,405	179,763	38,510	64	1,460	37,050
5	5,142	157,722	25,950	91	2,145	23,805
6	5,431	166,753	40,225	117	2,769	37,456
4月	450	12,209	1,786	2	79	1,707
5	447	13,446	2,831	5	96	2,735
6	453	15,632	4,199	20	743	3,456
7	461	13,407	3,000	4	64	2,936
8	484	12,909	3,377	11	179	3,198
9	457	13,618	2,883	8	59	2,824
10	474	14,389	2,783	13	114	2,669
11	469	18,586	5,318	14	675	4,643
12	423	11,874	3,025	7	41	2,984
1	424	12,369	3,225	6	80	3,145
2	403	12,341	2,865	13	278	2,587
3	486	15,973	4,933	14	361	4,572
年 度	総合スポーツセンター		歴 史 民 俗 資 料 館			
	件 数	人 数	計	団 体 利 用		個人利用
			人 数	件 数	人 数	人 数
令和2年度	3,464	57,074	2,702	3	57	2,645
3	4,121	68,026	15,132	18	532	14,600
4	4,902	89,378	18,555	28	720	17,835
5	4,735	87,713	17,507	24	919	16,588
6	5,279	95,108	17,362	22	859	16,503
4月	446	8,382	1,172	2	22	1,150
5	439	7,681	1,295	1	40	1,255
6	430	8,575	1,326	-	-	1,326
7	456	7,983	1,366	1	11	1,355
8	472	7,338	1,601	-	-	1,601
9	446	8,439	784	2	39	745
10	456	8,632	1,343	3	32	1,311
11	450	8,423	3,615	5	70	3,545
12	415	7,024	680	1	30	650
1	412	6,623	1,901	5	558	1,343
2	387	7,006	1,288	2	57	1,231
3	470	9,002	991	-	-	991

資料 教育部 生涯学習推進室 社会教育課、地域教育課

# 施設利用状況

児童館				くれは音楽堂	
計	団体利用		個人利用	件数	人数
人数	件数	人数	人数		
11,408	8	287	11,121	235	10,731
10,523	8	488	10,035	321	15,517
12,337	6	309	12,028	405	20,983
13,590	9	429	13,161	283	12,962
14,917	13	829	14,088	-	-
891	-	-	891	-	-
1,679	2	175	1,504	-	-
1,532	3	195	1,337	-	-
1,069	-	-	1,069	-	-
593	1	8	585	-	-
1,551	1	54	1,497	-	-
1,663	2	176	1,487	-	-
1,300	-	-	1,300	-	-
1,175	-	-	1,175	-	-
1,178	1	56	1,122	-	-
1,239	1	110	1,129	-	-
1,047	2	55	992	-	-

くれは音楽堂は、改修工事等のため、令和5年12月から休館

## 123. 図書館利用状況

### 123-1. 市立図書館

単位:人

年 度	総数	一般	学生・生徒数			幼児	蔵書数 (冊)	貸出冊数 (冊)	開館日数 (日)
			大学生	高校生	小・中学生				
令和2年度	181,898	153,607	4,294	2,211	14,348	7,438	358,404	507,081	304
3	194,566	162,918	3,930	1,870	16,565	9,283	261,010	521,002	308
4	240,145	200,508	3,709	2,235	22,347	11,346	253,802	569,215	334
5	241,552	203,506	3,906	2,007	20,996	11,137	248,917	565,597	335
6	239,893	204,308	3,099	1,997	20,688	9,801	245,152	544,158	331

資料 教育部 図書館 平成31年4月末休館し、同年5月サンシティ池田に移転

### 123-2. 中央公民館(図書コーナー)

単位:人

年 度	総数	一般	学生・生徒数			幼児	蔵書数 (冊)	貸出冊数 (冊)	開館日数 (日)
			大学生	高校生	小・中学生				
平成30年度	61,486	51,353	427	595	6,526	2,585	-	156,364	310

資料 教育部 図書館 平成31年2月末閉鎖

### 123-3. 市立石橋図書館

単位:人

年 度	総数	一般	学生・生徒数			幼児	蔵書数 (冊)	貸出冊数 (冊)	開館日数 (日)
			大学生	高校生	小・中学生				
令和2年度	45,028	39,340	849	355	2,609	1,875	43,096	123,197	305
3	33,868	29,136	480	219	2,409	1,624	140,552	95,496	238
4	71,482	60,484	1,638	684	5,817	2,859	151,801	227,363	346
5	76,247	61,759	2,632	692	8,841	2,323	159,480	221,601	341
6	78,017	63,898	2,494	850	8,838	1,937	164,354	228,251	337

資料 教育部 生涯学習推進室 石橋図書館  
石橋プラザ(図書館分館)は令和3年12月27日閉館。翌年4月1日ツナガリエ石橋に移転

## 123-4. 池田文庫

単位:人

年 度	総数	一般	学生・生徒数			蔵書数(冊) (雑誌含む)	閲覧冊数 (冊)	開館日数 (日)
			大学生	高 校 生 (予備校生含む)	小・中学生			
令和2年度	443	…	…	…	…	265,092	1,824	241
3	674	…	…	…	…	271,666	2,913	244
4	1,522	…	…	…	…	276,816	5,055	289
5	1,853	…	…	…	…	282,378	6,428	295
6	1,446	…	…	…	…	287,145	5,609	289

資料 池田文庫

## 124. 中央公民館利用状況

単位:件数(件)・人数(人)

年 度	来館者総数		会議室A		会議室B		会議室AB		会議室C		制作室	
	件数	人数	件数	人数	件数	人数	件数	人数	件数	人数	件数	人数
令和2年度	1,165	23,363	127	4,295	150	1,353	60	900	186	990	200	1,730
3	1,263	41,689	107	5,510	155	1,402	60	4,021	200	2,827	227	3,659
4	1,941	64,446	237	6,410	187	1,797	138	6,702	339	4,982	250	3,916
5	1,924	69,676	196	2,333	236	2,731	34	1,855	625	4,312	522	4,396
6	1,874	63,469	157	2,184	217	2,038	49	4,629	379	5,459	278	3,906

年 度	大ホール		調理実習室		和室・茶室		ギャラリーA		ギャラリーB		ギャラリーAB	
	件数	人数	件数	人数	件数	人数	件数	人数	件数	人数	件数	人数
令和2年度	307	5,289	31	225	88	685	11	1,853	1	2	4	6,041
3	353	9,077	41	405	103	902	7	2,032	-	-	10	11,854
4	538	15,900	64	839	158	2,320	10	3,792	2	2,040	18	15,748
5	620	15,514	135	2,316	190	1,462	16	4,359	6	3,324	12	8,910
6	482	16,780	97	1,869	175	1,961	5	1,835	7	2,658	15	11,688

年 度	展示室	
	件数	人数
令和2年度	…	…
3	…	…
4	…	…
5	14	641
6	13	8,462

資料 教育部 中央公民館

展示室は令和5年4月に生涯学習推進課より移管

## 125. コミュニティ活動施設利用状況

### 125-1. 池田市立コミュニティセンター

単位:件数(件)・人数(人)

年 度	総数		大会議室		会議室		和室		軽運動室	
	件数	人数	件数	人数	件数	人数	件数	人数	件数	人数
令和元年度	3,146	48,186	421	14,471	1,128	6,520	105	610	417	5,466
2	2,057	20,845	306	5,006	544	2,416	138	577	427	5,329
3	2,516	29,529	474	9,011	471	2,449	107	529	602	7,308
4	478	6,087	112	2,208	100	502	26	98	88	1,091
年 度	休養室		料理実習室		講習室		学習室		託児室	
	件数	人数	件数	人数	件数	人数	件数	人数	件数	人数
令和元年度	453	9,552	88	1,381	534	9,641	-	545	-	-
2	317	4,099	37	238	288	3,038	-	142	-	-
3	436	5,630	48	380	378	3,915	-	307	-	-
4	62	726	2	5	88	1,095	-	362	-	-

資料 市民活動部 コミュニティ推進課

※令和4年5月末で閉館

### 125-2. 伏尾台コミュニティセンター第1会館

単位:件数(件)・人数(人)

年 度	総 数		大集会室		小会議室		文庫室・会議室		和室1・2		料理実習室	
	件数	人数	件数	人数	件数	人数	件数	人数	件数	人数	件数	人数
令和2年度	1,171	38,869	566	21,778	2	10	129	1,492	128	1,514	346	14,075
3	1,475	52,334	691	26,976	7	330	153	2,175	157	3,323	467	19,530
4	1,738	48,337	756	31,394	4	440	212	2,966	261	3,481	505	10,056
5	1,895	43,969	796	31,419	-	-	215	2,999	350	3,514	534	6,037
6	1,945	43,174	774	30,659	-	-	214	2,652	365	3,616	592	6,247

資料 市民活動部 コミュニティ推進課

### 125-3. 伏尾台コミュニティセンター第2会館

単位:件数(件)・人数(人)

年 度	総数		集会室		会議室		和室	
	件数	人数	件数	人数	件数	人数	件数	人数
令和2年度	233	2,853	112	1,489	47	519	74	845
3	266	3,847	135	2,208	73	757	58	882
4	326	4,071	162	2,507	92	965	72	599
5	366	5,352	173	3,373	111	1,164	82	815
6	287	4,329	164	3,123	63	690	60	516

資料 市民活動部 コミュニティ推進課

### 125-4. 細河コミュニティセンター

単位:件数(件)・人数(人)

年 度	総 数		多目的ホール		講 座 室		談話室1・2		料理実習室	
	件数	人数	件数	人数	件数	人数	件数	人数	件数	人数
令和2年度	204	2,970	140	2,217	54	593	8	112	2	48
3	189	3,593	123	2,829	36	436	28	306	2	22
4	414	6,876	241	4,980	80	1,250	81	512	12	134
5	324	5,240	171	3,600	78	896	69	635	6	109
6	211	3,763	124	2,486	64	967	18	252	5	58

資料 市民活動部 コミュニティ推進課

## 125-5. 共同利用施設

単位:人

年 度	総 数	学習室	保育室	大集会室	休養室	料理実習室	その他
令和2年度	148,004	4,462	41,754	78,265	22,049	673	801
3	147,527	4,797	39,364	79,823	20,555	1,198	1,790
4	219,145	9,095	52,544	120,173	31,116	4,190	2,027
5	246,032	9,479	54,203	138,055	36,276	5,428	2,591
6	249,226	10,126	49,915	149,514	30,650	6,327	2,694
神田会館	4,877	309	2,946	979	593	0	50
豊島南会館	1,306	4	372	669	20	117	124
住吉会館	3,300	-	-	1,726	254	1,320	-
秦野会館	10,314	288	3,455	6,323	94	-	154
呉服会館	21,647	-	11,254	8,203	1,872	318	-
豊島北会館	4,525	8	2,294	1,712	511	-	-
早苗の森会館	11,722	22	347	8,058	2,808	435	52
井口堂北会館	19,089	89	668	15,346	1,788	985	213
神田北会館	8,822	-	2,077	5,822	923	-	-
宇保会館	7,469	103	2,382	3,906	992	86	-
城南会館	11,745	434	511	8,484	2,316	-	-
空港会館	4,093	-	286	3,123	498	61	125
鉢塚会館	3,428	194	246	2,804	45	139	-
五月丘会館	12,755	-	4,327	7,314	392	722	-
脇塚会館	-	-	-	-	-	-	-
桃園会館	4,473	55	861	3,427	20	106	4
上池田会館	6,695	11	356	5,524	537	267	-
旭丘会館	769	192	269	230	20	58	-
渋谷会館	10,231	958	1,555	4,501	2,268	949	-
南畑会館	10,935	-	232	6,660	1,987	84	1,972
荘園会館	8,113	389	2,642	5,082	-	-	-
花園会館	2,784	568	-	1,915	301	-	-
石橋北会館	13,987	-	3,890	7,696	2,322	79	-
宮之原会館	253	-	-	253	-	-	-
中之嶋会館	323	-	-	323	-	-	-
河原島会館	804	-	-	804	-	-	-
姫室・室町会館	18,939	-	2,378	5,871	10,089	601	-
北神田会館	465	-	-	465	-	-	-
池田駅前北会	22,865	2,356	3,537	16,972	-	-	-
池田駅前南会	22,498	4,146	3,030	15,322	-	-	-

資料 市民活動部 コミュニティ推進課 脇塚会館は休館中。

## 125-6. 石橋会館

単位:人

年 度	総 数	大集会室	多目的ホール	小集会室	和 室	調理室
令和2年度	9,520	3,639	1,845	592	3,444	-
3	13,188	5,078	2,499	995	4,616	-
4	23,730	10,317	5,506	2,675	3,875	1,357
5	28,781	12,482	7,057	1,981	5,242	2,019
6	40,539	15,751	9,776	4,667	6,715	3,630

資料 市民活動部 コミュニティ推進課 平成31年4月1日よりオープン

## 125-7. 市民活動交流センター

単位:人

年 度	総 数	大会議室	多目的室1	多目的室2	多目的室3	中会議室	小会議室1	小会議室2
令和4年度	18,269	7,138	5,058	984	573	2,147	1,143	1,226
5	23,672	8,005	7,981	1,735	778	2,234	1,639	1,300
6	25,682	8,401	9,020	2,087	626	2,554	1,565	1,429

資料 市民活動部 コミュニティ推進課 令和4年6月1日よりオープン

## 126. 人権文化交流センター利用状況

単位:人

年度	総数	ロビー 談話室	浴室	憩の間	健康 相談室	茶室	機能回復 訓練室	料理 実習室	プレイ ルーム	カル チャー ルーム	図書室 兼資料室	2階 会議室	3階 会議室	大集会室
令和2年度	8,427	4,658	237	1,179	52	2	-	-	338	434	122	91	-	1,314
3	10,579	5,206	274	1,185	51	92	1,029	2	409	357	109	47	1	1,817
4	22,591	10,539	452	2,300	59	165	2,101	37	981	741	128	238	124	4,726
5	26,229	12,704	476	1,998	76	197	2,219	155	1,177	666	136	123	122	6,180
6	29,463	14,287	275	2,110	49	469	2,151	320	1,420	648	180	152	552	6,850

資料 市民活動部 人権文化交流センター

## 127. 市民文化会館利用状況

単位:件

年度	総数	大ホール	小ホール	コンベン ション ルーム	中会議室	小会議室 1	小会議室 2	和室	イベント スペース	スタジオ 関係
令和2年度	981	64	63	89	118	94	93	30	69	361
3	1,175	112	109	42	35	22	157	51	123	524
4	1,905	169	146	175	200	147	203	85	141	639
5	1,993	165	154	193	199	181	180	88	154	679
6	2,209	174	163	177	197	193	186	95	151	873

資料 市民活動部 人権・文化国際課

## 128. 教育相談利用状況

単位:件

年度	症 例 別 受 付 件 数							
	総数	性格・行動	身体	知能・学業 (特別教育相談含む)	進路・適性	心理検査	言語	その他
令和2年度	408	95	-	45	218	-	43	7
3	475	117	-	8	318	-	28	4
4	434	129	1	6	271	-	25	2
5	485	140	1	5	307	-	29	3
6	165	123	-	9	6	2	17	8

資料 教育部 教育センター

※「進路・適正」は、令和6年度より就学相談の件数を計上しない。

## 129. カルチャープラザ利用状況

単位:件数(件)・人数(人)

年度	総数		多目的ホール		工芸室		和室	
	時間数	人数	時間数	人数	時間数	人数	時間数	人数
令和2年度	8,119	28,951	1,812	10,342	530	712	316	987
3	9,530	35,039	1,946	14,962	578	820	431	1,156
4	11,328	43,149	2,310	19,608	730	1,130	641	1,834
5	10,955	37,022	2,075	14,187	775	1,622	513	2,243
6	11,045	38,462	1,977	14,348	1,123	2,304	541	3,902

年度	研修室		会議室		集会室		講座室		アゼリアキッチン	
	時間数	人数	時間数	人数	時間数	人数	時間数	人数	時間数	人数
令和2年度	789	4,656	484	2,015	673	1,204	3,346	8,756	169	279
3	1,055	5,196	601	1,731	949	1,498	3,794	9,280	176	396
4	1,101	5,829	614	1,941	1,036	1,658	4,726	10,692	170	457
5	1,117	6,668	704	2,434	957	1,347	4,649	8,080	165	441
6	1,138	6,699	754	2,260	876	1,114	4,446	7,371	190	464

資料 市民活動部 人権・文化国際課

## 130. ギャラリーいけだ利用状況

単位:件数(件)・人数(人)

年 度	総 数		市主催		貸ギャラリー		財団運営事業		開 館 日 数
	件数	人 数	件数	人 数	件数	人 数	件数	人 数	
令和2年度	38	9,953	-	-	19	6,309	19	3,644	228
3	41	10,535	-	-	14	5,233	27	5,302	246
4	47	12,627	-	-	32	9,937	15	2,690	288
5	27	9,065	-	-	22	8,094	5	971	162
6	48	13,535	-	-	31	10,481	17	3,054	288

資料 市民活動部 人権・文化国際課

## 131. ダイバーシティセンター利用状況

単位:件

年 度	総 数	多目的 スペース	会議室1・2	会議室1	会議室2	会議室3	会議室4
令和4年度	185	44	32	9	36	33	31
5	308	50	80	21	37	58	62
6	313	41	68	13	37	67	87

資料 市民活動部 人権・文化国際課 令和4年4月1日よりオープン



## 第16章 治安・災害

## 132. 犯 罪 発 生

単位:件

年 次	総 数		凶 悪 犯										
			殺 人 1)				強 盗			盗			
			殺 人		傷 人		不 同 意 性 交 等		そ の 他				
	発 生	検 挙	発 生	検 挙	発 生	検 挙	発 生	検 挙	発 生	検 挙	発 生	検 挙	
令和 2 年	451	184	1	1	-	-	-	-	-	-	-	1	-
3	430	126	-	1	-	-	-	-	-	-	-	1	1
4	557	188	-	1	-	-	1	1	-	-	-	-	-
5	667	227	1	1	-	-	1	1	-	-	-	-	-
6	586	289	-	-	-	-	-	-	-	-	-	-	-

年 次	知 能 犯						風 俗					
	詐 欺		横 領		偽 造		背 任		賭 博		不 同 意 わ い せ つ	
	発 生	検 挙	発 生	検 挙	発 生	検 挙	発 生	検 挙	発 生	検 挙	発 生	検 挙
令和 2 年	37	9	1	3	2	2	1	1	-	-	1	2
3	50	4	3	1	1	2	-	-	-	-	4	3
4	48	10	1	-	1	-	-	-	-	-	12	7
5	79	13	4	3	-	-	-	-	-	-	3	5
6	74	30	1	1	-	1	-	-	-	-	9	6

資料 池田警察署 1) 嬰兒殺、未遂を含む。2) わいせつ物陳列、わいせつ物頒布を含む。  
注) 令和5年7月13日より罪名が強制性交等から不同意性交等に、強制わいせつが不同意わいせつに変更。

## 133. 刑 法 犯 少 年

単位:件

年 次	総 数	凶 悪 犯					粗	
		計	殺 人 1)	強 盗	放 火	不 同 意 性 交 等	計	暴 行
令和 2 年	13	1	-	-	-	1	5	-
3	14	1	-	-	1	-	6	-
4	19	1	-	1	-	-	2	-
5	13	-	-	-	-	-	1	-
6	23	-	-	-	-	-	2	-

資料 池田警察署 1) 未遂を含む。

## 134. 特 別 法 犯 少

単位:人

年 次	総 数	軽 犯 罪 法	酩 酊 者 規 制 法	競 馬 法	風 営 適 性 化 法	売 春 防 止 法	児 童 福 祉 法	鉄 砲 刀 剣 類 所 持 等 取 締 法
令和 2 年	14	-	-	-	-	-	-	1
3	10	-	-	-	-	-	-	-
4	3	1	-	-	-	-	-	-
5	1	-	-	-	-	-	-	-
6	5	-	-	-	-	-	-	-

資料 池田警察署

## 及び検挙状況

犯				窃盗		粗 暴 犯							
放火		不同意性交等				暴行		傷害		脅迫		恐喝	
発生	検挙	発生	検挙	発生	検挙	発生	検挙	発生	検挙	発生	検挙	発生	検挙
1	1	2	2	280	109	15	12	14	12	1	3	3	3
3	2	3	1	280	67	8	6	18	13	2	1	-	-
2	2	2	1	351	116	27	15	26	16	8	4	-	-
-	-	-	1	438	110	33	31	29	21	6	6	1	-
1	1	-	-	376	181	24	18	17	14	3	4	-	-

犯		過失犯				そ の 他							
公然わいせつ <sup>2)</sup>		失火		その他		公務執行妨害		住居侵入		盗品		その他	
発生	検挙	発生	検挙	発生	検挙	発生	検挙	発生	検挙	発生	検挙	発生	検挙
1	1	1	1	3	2	1	1	10	2	-	-	75	17
3	3	-	-	1	-	3	3	5	2	-	-	45	16
2	2	-	-	1	-	2	1	14	5	1	2	58	5
5	3	-	-	-	-	6	6	9	4	3	3	49	19
2	3	-	-	-	-	2	3	11	4	2	2	64	21

## 検挙状況

暴 犯				窃盗	知 能 犯				その他
傷害	脅迫	恐喝	その他		計	詐欺	横領	その他	
1	-	4	-	4	-	-	-	-	3
6	-	-	-	4	-	-	-	-	3
2	-	-	-	12	1	1	-	-	-
1	-	-	-	10	-	-	-	-	2
2	-	-	-	11	3	3	-	-	7

## 年検挙状況

火薬類取締法	麻薬取締法	大麻取締法	覚せい剤取締法	薬事法	毒物及び劇物取締法	労働基準法	その他の特別法	迷惑防止条例	その他の条例
-	1	8	-	-	-	-	3	1	-
-	-	5	-	-	-	-	4	-	1
-	-	1	1	-	-	-	-	-	-
-	-	-	-	-	-	-	1	-	-
-	-	-	-	-	-	-	4	1	-

## 135. 不良行為

単位:人

年次	総数	飲酒	喫煙	薬物乱用	凶器携帯	粗暴行為	深夜 はいかい
令和 2 年	346	-	29	-	-	-	309
3	374	-	53	-	-	3	316
4	440	7	42	-	-	2	389
5	376	-	44	-	-	-	329
6	303	1	84	-	-	-	216

資料 池田警察署

## 136. 交通事故発生件数

年 月	人身事故件数(件)	死 傷 者 数 (人)		
		総 数	死 者	負 傷 者
令和 2 年	247	294	2	292
3	252	302	1	301
4	227	264	1	263
5	257	286	1	285
6	224	268	-	268
1 月	24	25	-	25
2	20	25	-	25
3	19	26	-	26
4	23	29	-	29
5	19	22	-	22
6	19	23	-	23
7	20	22	-	22
8	18	21	-	21
9	11	14	-	14
10	26	31	-	31
11	10	12	-	12
12	15	18	-	18

資料 池田警察署

# 少年補導状況

家出	無断外泊	不健全性行為	不良交友	怠学	怠業	不健全娯楽	金品持出し	暴走行為	その他
-	-	-	-	8	-	-	-	-	-
-	-	-	-	2	-	-	-	-	-
-	-	-	-	-	-	-	-	-	-
-	-	-	-	3	-	-	-	-	-
-	-	-	-	1	-	-	-	-	1

## 137. 全国交通事故死亡者数

単位:人

都道府県名	令和4年	5	6	都道府県名	令和4年	5	6
総数	2,610	2,678	2,663	福井県	27	20	23
				滋賀県	38	43	28
北海道	115	131	104	京都府	45	59	52
青森県	31	45	43	大阪府	141	148	127
岩手県	37	35	28	兵庫県	120	103	109
秋田県	33	32	31	奈良県	29	26	23
山形県	26	34	24	和歌山県	24	31	34
宮城県	37	47	47	香川県	35	33	31
福島県	47	55	51	徳島県	23	28	33
茨城県	91	93	94	愛媛県	44	43	52
栃木県	50	59	60				
群馬県	47	47	49	高知県	26	23	21
				岡山県	74	49	60
埼玉県	104	122	113	広島県	74	78	68
千葉県	124	127	131	鳥取県	14	14	15
東京都	132	136	146	島根県	16	22	9
神奈川県	113	115	109	山口県	31	35	51
新潟県	61	55	55	福岡県	75	103	91
長野県	46	42	57	佐賀県	23	13	24
山梨県	25	29	28	長崎県	28	36	26
静岡県	83	70	88	熊本県	53	37	55
愛知県	137	145	141				
岐阜県	75	50	70	大分県	32	32	28
				宮崎県	32	30	39
三重県	60	66	46	鹿児島県	42	40	53
富山県	34	31	22	沖縄県	34	38	44
石川県	22	28	30				

資料 大阪府警察本部

## 138. 消防職団員数及び車両等

単位:人・台

年末現在

年次	消防職団員数(人)		消防車台数 (台)	救急車台数 (台)	可搬式 ポンプ台数 (台)
	消防職員	消防団員			
令和2年	105	175	22	5	14
3	107	171	22	5	14
4	109	182	22	5	14
5	123	182	22	5	14
6	129	179	22	6	12

資料 消防本部

## 140. 火災種類

単位:件

年月	総数	住宅	店舗付住宅	会社事務所	アパート 共同住宅	倉庫	庫置	病院	院	施設	楽設	学校 幼稚園
令和2年	10	1	2	-	1	-	-	-	-	1	-	-
3	19	4	2	1	5	-	-	-	-	-	-	-
4	20	5	-	-	4	-	-	-	-	-	-	-
5	17	4	-	2	2	-	-	-	-	-	-	-
6	26	9	1	1	4	-	-	-	-	-	-	-
1月	2	1	-	-	-	-	-	-	-	-	-	-
2	2	2	-	-	-	-	-	-	-	-	-	-
3	-	-	-	-	-	-	-	-	-	-	-	-
4	3	2	-	-	-	-	-	-	-	-	-	-
5	4	2	-	-	1	-	-	-	-	-	-	-
6	2	-	-	-	1	-	-	-	-	-	-	-
7	4	1	-	-	-	-	-	-	-	-	-	-
8	3	-	-	-	2	-	-	-	-	-	-	-
9	-	-	-	-	-	-	-	-	-	-	-	-
10	3	-	1	1	-	-	-	-	-	-	-	-
11	1	-	-	-	-	-	-	-	-	-	-	-
12	2	1	-	-	-	-	-	-	-	-	-	-

資料 消防本部

## 139. 焼損面積及び損害金額

単位:千円

年次	建物火災			山林・原野		車両火災		その他の火災	
	焼損 床面積(m <sup>2</sup> )	焼損 表面積(m <sup>2</sup> )	損害 金額	焼損面積 (a)	損害 金額	件数	損害 金額	件数	損害 金額
令和 2 年	159	2	6,051	-	-	2	613	3	7
3	55	9	11,920	-	-	2	284	2	49
4	250	76	50,731	-	-	1	-	7	231
5	361	29	79,274	-	-	3	4,447	4	150
6	285	10	21,435	-	-	1	2,468	6	45

資料:消防本部

## 別 発 生 件 数

車庫	養施 護設	市場	官公署	社寺	旅 館 料 理 店	飲 食 店	浴場	そ の 他 建 物	車 輛	原 山	野 林	そ の 他 火 災
-	-	-	-	-	-	-	-	-	2	-	-	3
-	-	-	-	-	-	-	-	3	2	-	-	2
-	-	-	-	-	1	1	-	1	1	-	-	7
-	-	-	-	-	1	-	-	1	3	-	-	4
-	-	-	-	-	-	2	-	2	1	-	-	6
-	-	-	-	-	-	-	-	-	-	-	-	1
-	-	-	-	-	-	-	-	-	-	-	-	-
-	-	-	-	-	-	-	-	-	-	-	-	-
-	-	-	-	-	-	-	-	1	-	-	-	-
-	-	-	-	-	-	1	-	-	-	-	-	-
-	-	-	-	-	-	1	-	-	-	-	-	-
-	-	-	-	-	-	-	-	-	1	-	-	2
-	-	-	-	-	-	-	-	-	-	-	-	1
-	-	-	-	-	-	-	-	-	-	-	-	-
-	-	-	-	-	-	-	-	1	-	-	-	-
-	-	-	-	-	-	-	-	-	-	-	-	1
-	-	-	-	-	-	-	-	-	-	-	-	1

## 141. 原因別火

単位:件

年 月	総 数	たばこ	マッチライター	ストーブ	こんろ	火遊び	たき火
令和 2 年	10	-	-	-	2	-	-
3	19	-	-	-	7	-	1
4	20	4	-	-	4	-	-
5	17	-	1	1	2	-	1
6	26	3	-	-	7	-	-
1 月	2	-	-	-	-	-	-
2	2	-	-	-	-	-	-
3	-	-	-	-	-	-	-
4	3	-	-	-	1	-	-
5	4	1	-	-	3	-	-
6	2	1	-	-	-	-	-
7	4	-	-	-	1	-	-
8	3	-	-	-	1	-	-
9	-	-	-	-	-	-	-
10	3	1	-	-	-	-	-
11	1	-	-	-	-	-	-
12	2	-	-	-	1	-	-

資料 消防本部

## 142. 救急事故

単位:件

年 月	総数	急病	交通事故	一般負傷	火災	自然災害
令和 2 年	5,609	3,504	384	1,082	6	-
3	5,522	3,546	393	983	7	-
4	6,849	4,689	368	1,173	15	-
5	7,211	4,897	358	1,291	12	1
6	7,301	4,949	356	1,332	13	-
1 月	641	455	28	104	1	-
2	525	371	22	85	2	-
3	553	340	45	109	-	-
4	549	351	25	113	1	-
5	614	408	38	121	2	-
6	574	390	33	91	1	-
7	755	545	27	123	2	-
8	700	482	34	118	1	-
9	569	370	20	112	-	-
10	538	365	35	100	3	-
11	572	377	22	120	-	-
12	711	495	27	136	-	-

資料 消防本部

## 災 発 生 件 数

電気関係	煙突関係	風呂関係	放 火	不明火	ガス関係	油関係	その他
1	-	-	2	2	-	-	3
3	-	-	2	2	-	-	4
2	-	-	2	2	-	-	6
2	-	-	-	3	-	-	7
2	-	-	5	3	-	-	6
-	-	-	1	-	-	-	1
1	-	-	1	-	-	-	-
-	-	-	-	-	-	-	-
-	-	-	-	-	-	-	2
-	-	-	-	-	-	-	-
1	-	-	-	-	-	-	-
-	-	-	-	1	-	-	2
-	-	-	2	-	-	-	-
-	-	-	-	-	-	-	-
-	-	-	-	1	-	-	1
-	-	-	1	-	-	-	-
-	-	-	-	1	-	-	-

## 別 出 場 件 数

水難	労働災害	運動競技	加害	自損行為	転院	その他
-	30	17	25	45	440	76
-	25	22	17	70	407	52
-	25	31	30	64	386	68
-	24	25	17	49	461	76
-	29	31	18	50	458	65
-	3	-	2	4	37	7
-	-	5	1	1	32	6
-	2	2	-	6	44	5
-	2	1	3	6	43	4
-	2	1	1	3	32	6
-	1	7	1	6	36	8
-	5	5	2	1	39	6
-	7	1	3	9	39	6
-	3	5	3	6	44	6
-	1	1	1	2	28	2
-	2	2	-	4	40	5
-	1	1	1	2	44	4

## 143.救急事故別搬送人員

単位:人

年 月	総 数	急 病	交 通 故 事	一 般 負 傷	火 災	自 然 災 害	水 難
令和 2 年	5,014	3,156	352	969	2	-	-
3	5,039	3,263	376	881	2	-	-
4	5,832	3,995	328	1,000	1	-	-
5	6,304	4,284	322	1,142	4	1	-
6	6,403	4,302	327	1,201	4	-	-
1 月	563	398	27	93	-	-	-
2	464	319	21	83	1	-	-
3	497	304	42	100	-	-	-
4	486	311	26	94	-	-	-
5	540	358	33	109	1	-	-
6	497	337	31	80	-	-	-
7	652	468	25	109	-	-	-
8	606	407	35	109	-	-	-
9	503	329	15	101	-	-	-
10	479	322	30	93	2	-	-
11	495	319	20	109	-	-	-
12	621	430	22	121	-	-	-
年 月	労 災 働 害	運 動 技 術	加 害	自 行 損 為	転 院	そ の 他	
令和 2 年	30	17	16	38	434	-	
3	24	21	17	49	406	-	
4	25	30	22	47	382	2	
5	24	25	15	32	453	2	
6	29	31	13	37	457	2	
1 月	3	-	2	3	37	-	
2	-	5	1	1	32	1	
3	2	2	-	3	44	-	
4	2	1	3	6	43	-	
5	2	1	-	3	32	1	
6	1	7	1	4	36	-	
7	5	5	1	1	38	-	
8	7	1	2	6	39	-	
9	3	5	1	5	44	-	
10	1	1	1	1	28	-	
11	2	2	-	3	40	-	
12	1	1	1	1	44	-	

資料 消防本部

# 第 17 章 財 政

## 144. 一般会計

単位:千円

区 分	令和3年度			4	
	予算額	調定額	収入済額	予算額	調定額
総 額	48,634,821	44,061,209	43,650,716	45,838,732	41,434,797
市 税	16,971,000	17,461,864	17,090,481	17,078,000	17,594,159
地 方 譲 与 税	205,500	224,442	224,442	198,000	232,029
利 子 割 交 付 金	20,000	20,107	20,107	16,000	17,603
配 当 割 交 付 金	85,000	158,951	158,951	90,000	146,776
株 式 等 譲 渡 所 得 割 交 付 金	70,000	178,656	178,656	100,000	104,864
法 人 事 業 税 交 付 金	300,000	302,411	302,411	300,000	308,968
地 方 消 費 税 交 付 金	2,100,000	2,306,958	2,306,958	2,441,116	2,441,116
ゴ ル フ 場 利 用 税 交 付 金	50,000	59,298	59,298	50,000	65,853
環 境 性 能 割 交 付 金	18,000	32,116	32,116	27,000	38,823
地 方 特 例 交 付 金	177,686	231,029	231,029	110,081	106,081
地 方 交 付 税	4,197,097	4,197,097	4,197,097	4,523,169	4,523,169
交 通 安 全 対 策 特 別 交 付 金	12,000	12,500	12,500	12,000	11,551
分 担 金 及 び 負 担 金	304,733	313,441	309,638	297,171	296,960
使 用 料 及 び 手 数 料	908,712	818,091	811,439	896,201	887,443
国 庫 支 出 金	14,226,690	11,389,856	11,389,856	11,678,356	9,341,928
府 支 出 金	3,202,351	3,065,234	3,065,234	3,288,388	3,105,116
財 産 収 入	18,679	5,572	5,572	18,811	10,705
寄 附 金	152,347	152,346	152,346	163,180	163,180
繰 入 金	512,434	86,221	86,221	1,381,224	86,995
諸 収 入	680,977	778,203	749,548	789,680	848,826
市 債	4,245,700	2,090,900	2,090,900	1,913,700	634,700
繰 越 金	175,915	175,916	175,916	466,655	466,655
自 動 車 取 得 税 交 付 金	-	-	-	-	1,297

資料 決算書

## 145. 一般会計

単位:千円

区 分	令和3年度		4
	予算額	支出済額	予算額
総 額	48,634,822	42,884,061	45,838,732
議 会 費	385,234	369,820	348,471
総 務 費	4,723,830	4,318,112	4,109,433
民 生 費	21,773,257	19,758,483	20,342,156
衛 生 費	6,760,222	5,252,023	6,590,210
労 働 費	44,600	44,465	42,935
農 林 水 産 業 費	48,810	39,729	53,468
商 工 費	687,074	385,849	515,933
土 木 費	3,451,545	3,174,088	3,308,897
消 防 費	1,155,835	1,136,139	1,308,743
教 育 費	6,156,005	5,176,265	5,644,842
公 債 費	3,297,959	3,201,023	3,506,539
諸 支 出 金	37,060	28,065	29,648
予 備 費	113,391	-	37,457

資料 決算書

## 決算状況（歳入）

収入済額	5			6		
	予算額	調定額	収入済額	予算額	調定額	収入済額
41,057,484	47,686,529	42,944,475	42,587,673	50,382,240	46,640,548	46,382,955
17,250,028	16,775,700	17,186,125	16,865,855	16,518,100	16,904,580	16,681,568
232,029	210,300	230,890	230,890	234,500	232,268	232,268
17,603	14,000	16,322	16,322	14,000	20,178	20,178
146,776	140,000	162,784	162,784	223,287	223,287	223,287
104,864	174,590	174,590	174,590	293,202	293,202	293,202
308,968	300,000	280,202	280,202	300,000	305,660	305,660
2,441,116	2,414,235	2,414,235	2,414,235	2,534,103	2,534,103	2,534,103
65,853	60,000	70,465	70,465	65,000	72,503	72,503
38,823	21,000	47,267	47,267	50,000	48,751	48,751
106,081	93,432	94,289	94,289	558,582	559,068	559,068
4,523,169	5,337,305	5,337,305	5,337,305	5,874,731	5,874,731	5,874,731
11,551	12,000	10,290	10,290	12,000	9,788	9,788
292,988	314,456	305,241	301,267	322,131	299,278	296,402
882,865	931,577	883,367	878,109	911,573	864,577	859,449
9,341,928	11,741,805	8,961,583	8,961,583	10,491,595	9,186,197	9,186,197
3,105,116	3,424,659	3,219,594	3,219,594	3,683,156	3,399,040	3,399,040
10,705	19,288	17,221	17,221	19,965	26,461	26,461
163,180	212,636	212,636	212,636	267,915	267,914	267,914
86,995	2,424,270	1,111,258	1,111,258	2,912,576	1,764,864	1,764,864
824,194	1,011,503	1,044,287	1,016,987	1,222,110	928,683	902,106
634,700	1,921,100	1,029,700	1,029,700	3,631,800	2,583,500	2,583,500
466,655	132,673	132,673	132,673	241,914	241,915	241,915
1,297	-	2,151	2,151	-	-	-

## 決算状況（歳出）

支出済額	5		6	
	予算額	支出済額	予算額	支出済額
40,824,811	47,686,529	42,195,758	50,382,240	46,186,215
342,718	369,208	363,116	402,115	390,988
3,850,676	4,096,329	3,795,470	4,731,477	4,350,338
18,560,863	22,475,420	19,922,273	22,867,877	21,298,166
5,218,413	5,007,062	4,236,755	4,293,353	3,936,809
42,041	13,698	13,233	14,027	13,707
48,388	47,519	39,644	61,081	47,098
337,773	505,418	233,525	517,350	416,604
3,091,440	3,654,138	3,017,020	4,043,489	3,310,952
1,290,956	1,452,054	1,411,720	1,854,519	1,809,000
4,571,388	6,144,223	5,301,096	7,066,815	6,212,781
3,445,607	3,820,688	3,817,114	4,322,245	4,307,662
24,548	50,559	44,792	168,399	92,110
-	50,213	-	39,493	-

146. 特別会計  
146-1. 国民健康

単位:千円

区 分	令和3年度			4	
	予算額	調定額	収入済額	予算額	調定額
総 額	11,139,299	11,496,688	10,945,807	11,375,837	11,199,551
国民健康保険料	2,256,489	2,799,595	2,248,714	2,216,127	2,675,775
使用料及び手数料	600	636	636	600	607
国庫支出金	23,738	21,530	21,530	-	324
府 支 出 金	7,388,979	7,211,434	7,211,434	7,548,879	6,912,375
繰 入 金	1,047,857	1,035,884	1,035,884	1,060,983	1,056,497
諸 収 入	18,022	23,995	23,995	18,022	22,747
繰 越 金	403,614	403,614	403,614	531,226	531,226

資料 決算書

146-2. 国民健康

単位:千円

区 分	令和3年度		4	
	予算額	支出済額	予算額	
総 額	11,139,299	10,414,580	11,375,837	
総 務 費	197,262	191,216	193,430	
保 険 給 付 費	7,237,745	7,072,203	7,354,735	
医 療 給 付 費	2,197,283	2,197,282	2,285,590	
後期高齢者支援金等	638,223	638,222	631,722	
介 護 納 付 金	231,513	231,512	234,914	
保 健 事 業 費	105,755	69,935	110,344	
公 債 費	1,483	-	1,483	
諸 支 出 費	15,349	14,210	18,994	
予 備 費	514,686	-	544,625	

資料 決算書

# 決算状況 保険（歳入）

収入済額	5			6		
	予算額	調定額	収入済額	予算額	調定額	収入済額
10,733,724	11,302,879	10,992,108	10,572,008	11,045,692	10,379,871	10,007,071
2,210,792	2,260,106	2,585,313	2,166,626	2,226,675	2,528,185	2,156,745
607	600	608	608	600	610	610
324	400	1,144	1,144	7,822	7,417	7,417
6,912,375	7,366,643	6,789,638	6,789,638	7,262,820	6,350,097	6,350,097
1,056,497	1,118,596	1,056,299	1,056,299	1,095,074	1,031,987	1,031,987
21,903	18,022	20,594	19,181	22,020	30,894	29,534
531,226	538,512	538,512	538,512	430,681	430,681	430,681

# 保険（歳出）

支出済額	5		6	
	予算額	支出済額	予算額	支出済額
10,195,212	11,302,879	10,141,327	11,045,692	9,701,026
187,624	207,592	199,111	221,873	213,775
6,771,516	7,183,679	6,615,536	7,082,205	6,216,891
2,285,590	2,327,503	2,327,502	2,287,276	2,287,276
631,721	677,834	677,833	664,738	664,737
234,914	238,749	238,748	236,904	236,904
68,034	116,869	70,799	108,379	69,728
-	1,483	-	1,483	-
15,813	13,648	11,797	16,837	11,715
-	535,522	-	425,997	-

### 146-3. 財産区（歳入）

単位:千円

区 分	令和5年度			6		
	予算額	調定額	収入済額	予算額	調定額	収入済額
総 額	307,421	307,475	307,475	295,135	295,121	295,121
財 産 収 入	12,821	12,585	12,585	12,810	12,814	12,814
繰 越 金	294,600	294,890	294,890	282,325	282,307	282,307

資料 決算書

### 146-5. 介護保険

単位:千円

区 分	令和3年度			4	
	予算額	調定額	収入済額	予算額	調定額
総 額	10,139,636	9,816,897	9,776,819	10,462,966	9,915,217
分担金及び負担金	21,151	15,577	15,577	20,261	17,478
介護保険料	1,856,952	1,952,365	1,913,433	1,860,065	1,952,405
使用料及び手数料	385	338	338	425	371
国庫支出金	2,290,210	2,279,899	2,279,899	2,411,415	2,375,858
支払基金交付金	2,521,450	2,461,241	2,461,241	2,625,809	2,480,111
府支出金	1,341,388	1,305,223	1,305,223	1,391,758	1,312,101
財産収入	798	388	388	890	280
繰入金	1,811,558	1,504,161	1,504,161	1,927,469	1,548,149
諸収入	245	2,207	1,061	249	3,840
繰越金	295,499	295,498	295,498	224,625	224,624

資料 決算書

### 146-6. 介護保険

単位:千円

区 分	令和3年度		4
	予算額	支出済額	予算額
総 額	10,139,636	9,552,195	10,462,966
総 務 費	315,274	264,439	315,342
保険給付費	8,925,587	8,508,693	9,297,144
地域支援事業費	596,409	479,334	618,896
公 債 費	970	-	970
基金積立金	41,899	41,484	23,606
諸 支 出 金	259,497	258,245	207,008

資料 決算書

## 146-4. 財 産 区 ( 歳 出 )

単位:千円

区 分	令 和 5 年 度		6	
	予 算 額	支 出 済 額	予 算 額	支 出 済 額
総 額	307,421	25,169	295,135	17,694
総 務 費	27,570	25,169	19,470	17,694
予 備 費	279,851	-	275,665	-

資料 決算書

## 事 業 ( 歳 入 )

	5			6			
	予 算 額	調 定 額	収 入 済 額	予 算 額	調 定 額	収 入 済 額	
	9,878,758	10,783,302	10,382,310	10,349,521	10,834,392	10,591,143	10,564,145
	17,478	21,721	19,351	19,351	23,844	21,516	21,516
	1,917,084	1,864,999	1,954,835	1,923,184	2,051,452	2,166,010	2,139,012
	371	1,365	1,048	1,048	425	252	252
	2,375,858	2,506,133	2,495,810	2,495,810	2,424,240	2,499,306	2,499,306
	2,480,111	2,705,833	2,604,051	2,604,051	2,709,382	2,643,683	2,643,683
	1,312,101	1,429,678	1,377,345	1,377,345	1,436,578	1,391,026	1,391,026
	280	828	204	204	781	760	760
	1,548,149	2,030,065	1,702,939	1,702,939	1,955,648	1,634,146	1,634,146
	2,702	239	4,286	3,148	235	2,637	2,637
	224,624	222,441	222,441	222,441	231,807	231,807	231,807

## 事 業 ( 歳 出 )

	5		6	
	予 算 額	支 出 済 額	予 算 額	支 出 済 額
	9,656,317	10,783,302	10,117,714	10,348,934
	288,566	342,300	302,520	318,118
	8,630,186	9,582,571	9,043,399	9,601,039
	509,654	629,093	545,699	622,886
	-	970	-	970
	22,990	9,107	8,483	24,712
	204,921	219,261	217,613	212,975

## 146-7. 後期高齢者

単位:千円

区 分	令和3年度			4	
	予算額	調定額	収入済額	予算額	調定額
総 額	2,089,943	1,989,580	1,982,713	2,136,486	2,138,682
後期高齢者医療保険料	1,672,345	1,575,650	1,568,783	1,681,040	1,693,106
使用料及び手数料	126	63	63	126	73
繰 入 金	342,725	339,188	339,188	375,433	365,670
諸 収 入	15,420	15,352	15,352	15,440	20,453
繰 越 金	59,279	59,279	59,279	59,239	59,239
国庫支出金	48	48	48	5,208	141

資料 決算書

## 146-8. 後期高齢者

単位:千円

区 分	令和3年度		4
	予算額	支出済額	予算額
総 額	2,089,943	1,923,475	2,136,486
総 務 費	80,827	79,118	91,444
後期高齢者医療 広域連合納付金	1,992,916	1,828,974	2,022,747
諸 支 出 金	5,100	4,385	6,101
保 健 事 業 費	11,100	10,998	16,194

資料 決算書

## 医療事業（歳入）

収入済額	5			6		
	予算額	調定額	収入済額	予算額	調定額	収入済額
2,131,307	2,235,660	2,217,537	2,210,143	2,445,448	2,427,570	2,415,858
1,685,731	1,760,412	1,750,707	1,743,313	1,937,674	1,928,234	1,916,522
73	126	85	85	126	79	79
365,670	407,681	399,355	399,355	438,503	430,082	430,082
20,453	310	260	260	410	441	441
59,239	67,131	67,130	67,130	68,735	68,734	68,734
141	-	-	-	-	-	-

## 医療事業（歳出）

支出済額	5		6	
	予算額	支出済額	予算額	支出済額
2,064,175	2,235,660	2,141,408	2,445,448	2,331,412
89,364	89,413	87,515	93,221	92,045
1,955,195	2,124,047	2,033,455	2,330,027	2,219,429
3,453	6,100	4,450	6,100	4,006
16,163	16,100	15,988	16,100	15,932

## 147. 公営企業事業 147-1. 病院事業会計

単位:千円

区 分	令和3年度		4
	予 算 額	決 算 額	予 算 額
(収益的收入および支出)			
病院事業収益	14,908,271	15,139,693	15,010,147
医業収益	12,395,811	12,465,624	12,781,100
医業外収益	2,512,460	2,674,069	2,229,047
特別収益	-	-	-
病院事業費用	13,888,380	13,143,291	14,238,085
医業費用	13,631,021	12,911,210	14,036,102
医業外費用	257,359	232,081	201,983
特別損失	-	-	-
(資本的收入及び支出)			
資本的收入	1,660,704	1,503,897	1,285,889
資本的支出	2,234,326	2,100,276	1,818,747

資料 決算書

## 147-2. 水道事業会計

単位:千円

区 分	令和3年度		4
	予 算 額	決 算 額	予 算 額
(収益的收入および支出)			
水道事業収益	2,407,978	2,358,542	2,363,432
営業収益	1,916,356	1,900,775	1,836,841
営業外収益	491,622	457,767	526,591
特別収益	-	-	-
水道事業費用	2,355,689	2,180,915	2,357,434
営業費用	2,142,923	2,007,494	2,149,606
営業外費用	191,705	173,343	186,824
特別損失	1,061	78	1,004
予備費	20,000	-	20,000
(資本的收入及び支出)			
資本的收入	572,705	376,111	696,804
工事負担金	604	-	14,903
企業債	559,100	363,100	673,500
補助金	13,000	13,000	7,300
他会計補助金	-	-	1,100
固定資産売却代金	1	11	1
資本的支出	1,641,333	1,338,326	1,756,005
建築改良費	110,529	39,749	131,985
企業債償還金	635,025	625,676	656,535
施設整備費	894,597	671,725	966,821
その他資本的支出	1,182	1,176	664

資料 決算書

# 会計決算状況 予算決算報告書

決算額	5		6	
	予算額	決算額	予算額	決算額
15,082,121	14,587,298	12,806,030	14,420,683	12,784,509
12,751,712	14,346,274	12,234,421	14,209,237	12,570,874
2,330,409	241,024	571,609	211,446	213,635
-	-	-	-	-
13,344,646	14,632,131	13,389,581	15,222,368	14,159,973
13,172,301	14,420,983	13,221,106	15,024,292	14,007,093
172,345	211,148	168,475	198,076	152,880
-	-	-	-	-
1,107,967	1,516,005	1,305,165	1,391,593	1,193,634
1,684,919	1,976,580	1,792,320	1,746,542	1,553,038

# 予算決算報告書

決算額	5		6	
	予算額	決算額	予算額	決算額
2,373,322	2,332,573	2,308,627	2,480,424	2,467,157
1,842,554	1,992,006	1,988,913	2,146,318	2,156,447
530,767	340,567	319,714	334,106	310,710
1	-	-	-	-
2,275,729	2,461,026	2,339,261	2,345,467	2,214,572
2,091,584	2,281,655	2,162,965	2,159,723	2,073,266
183,365	169,564	169,562	164,652	140,581
780	6,735	6,734	1,092	725
-	3,072	-	20,000	-
537,499	711,900	519,311	1,301,412	891,529
12,494	16,200	11,011	27,170	22,802
516,600	679,800	492,400	1,183,400	852,200
7,300	15,000	15,000	90,000	15,626
1,100	900	900	840	840
5	-	-	2	61
1,591,732	1,760,029	1,473,509	2,605,678	2,075,504
122,395	118,136	47,754	189,168	142,305
648,695	650,313	644,037	664,505	657,009
820,642	990,216	780,360	1,750,459	1,274,777
-	1,364	1,358	1,546	1,413

### 147-3. 公共下水道事業

単位:千円

区 分	令和3年度		4
	予 算 額	決 算 額	予 算 額
(収益の収入および支出)			
下 水 道 事 業 収 益	2,907,321	2,839,490	2,818,513
営 業 収 益	1,719,211	1,658,493	1,625,819
営 業 外 収 益	1,188,110	1,180,997	1,192,694
特 別 利 益	-	-	-
下 水 道 事 業 費 用	2,814,886	2,673,725	2,901,458
営 業 費 用	2,639,550	2,550,403	2,652,496
営 業 外 費 用	154,836	123,310	151,464
特 別 損 失	500	12	77,498
予 備 費	20,000	-	20,000
(資本的収入及び支出)			
資 本 的 収 入	2,598,970	1,810,653	2,451,553
工 事 負 担 金	-	-	-
企 業 債	1,508,700	1,014,000	1,378,600
補 助 金	1,075,146	781,540	1,056,341
他 会 計 出 資 金	15,045	15,032	15,777
他 会 計 補 助 金	-	-	756
貸 付 金 返 還 金	21	-	21
受 益 者 負 担 金	29	-	29
分 担 金	29	81	29
繰 入 金	-	-	-
固 定 資 産 売 却 代 金	-	-	-
資 本 的 支 出	3,353,552	2,561,514	3,228,498
建 築 改 良 費	2,698,698	1,920,721	2,534,905
企 業 債 償 還 金	653,854	640,793	692,593
投 資	1,000	-	1,000

資料 決算書

# 会計予算決算報告書

決算額	5		6	
	予算額	決算額	予算額	決算額
2,743,765	2,812,769	2,761,953	2,985,507	2,926,886
1,576,174	1,750,077	1,718,343	1,951,791	1,908,545
1,167,516	1,046,977	1,027,895	1,033,716	1,018,340
75	15,715	15,715	-	1
2,736,192	2,895,419	2,755,200	2,989,097	2,819,072
2,529,798	2,740,822	2,634,348	2,831,344	2,691,030
129,147	134,097	120,308	131,878	122,514
77,247	545	544	5,875	5,528
-	19,955	-	20,000	-
1,979,175	1,947,125	1,532,850	1,380,452	920,441
-	-	-	6,480	6,471
1,062,600	1,141,300	860,900	910,500	560,000
898,309	789,900	655,944	446,500	336,700
16,987	15,030	15,008	15,934	15,832
756	816	816	959	959
-	21	-	21	-
401	29	122	29	479
122	29	60	29	-
-	-	-	-	-
-	-	-	-	-
2,736,472	2,904,005	2,290,594	2,213,565	1,729,193
2,055,307	2,182,234	1,578,063	1,470,279	995,279
681,165	720,771	712,531	742,286	733,914
-	1,000	-	1,000	-

## 148. 一般会計性質

単位:千円

区	分	令和3年度			4	
		金額	構成比	対前年度比	金額	構成比
総	額	42,884,061	100	83.6	40,824,811	100
人	件	7,663,115	17.9	100.1	7,800,149	19.1
扶	助	9,551,997	22.3	103.3	9,725,053	23.8
公	債	3,201,023	7.5	73.2	3,445,607	8.4
投	資	3,768,566	8.8	89.4	1,659,026	4.1
物	件	8,015,434	18.7	122.4	8,303,911	20.3
そ	の	10,683,926	24.9	55.4	9,891,065	24.2

資料 決算書

## 149. 市税徴

単位:千円

区	分	令和3年度			4	
		予算額	調定額	収入済額	予算額	調定額
総	額	16,971,000	17,461,864	17,090,481	17,078,000	17,594,158
市	民	8,476,000	8,701,701	8,535,341	8,365,000	8,618,413
個	人	6,933,000	7,093,644	6,932,031	7,106,000	7,277,193
現	年	6,810,000	6,919,315	6,867,202	7,030,000	7,119,601
滞	納	123,000	174,329	64,829	76,000	157,592
法	人	1,543,000	1,608,057	1,603,310	1,259,000	1,341,220
現	年	1,516,000	1,579,461	1,577,601	1,256,000	1,336,881
滞	納	27,000	28,596	25,709	3,000	4,339
固	定	6,380,000	6,585,431	6,423,072	6,556,000	6,742,994
土	地	5,531,000	5,516,313	5,485,467	5,612,000	5,684,684
償	却	737,000	820,321	815,774	883,000	897,479
滞	納	102,000	237,813	110,847	52,000	150,953
固	有	10,000	10,984	10,984	9,000	9,878
軽	自	120,000	130,101	124,463	124,000	137,425
現	年	118,000	124,524	122,545	122,000	132,145
滞	納	2,000	5,577	1,918	2,000	5,280
市	た	540,000	551,021	551,021	576,000	582,135
入	湯	3,000	2,265	2,265	2,000	3,643
都	市	1,452,000	1,491,345	1,454,319	1,455,000	1,509,548
現	年	1,432,000	1,437,058	1,429,015	1,443,000	1,475,126
滞	納	20,000	54,287	25,304	12,000	34,422

資料 決算書

## 別決算の状況

対前年度比	5			6		
	金額	構成比	対前年度比	金額	構成比	対前年度比
95.2	42,195,758	100	103.4	46,186,215	100	109.5
101.8	7,906,569	18.7	101.4	9,027,612	19.6	114.2
101.8	10,358,616	24.6	106.5	11,462,436	24.8	110.7
107.6	3,817,114	9.0	110.8	4,307,662	9.3	112.9
44.0	2,531,372	6.0	152.6	3,371,782	7.3	133.2
103.6	7,287,920	17.3	87.8	7,565,412	16.4	103.8
92.6	10,294,167	24.4	104.1	10,451,311	22.6	101.5

## 収 状 況

収入済額	5			6		
	予算額	調定額	収入済額	予算額	調定額	収入済額
17,250,028	16,775,700	17,186,125	16,865,855	16,518,100	16,904,580	16,681,568
8,455,399	8,033,900	8,245,313	8,090,983	7,776,400	7,978,536	7,842,379
7,118,647	7,009,000	7,201,496	7,050,263	6,863,000	7,226,606	7,093,233
7,059,930	6,947,000	7,052,272	6,996,437	6,812,000	7,081,555	7,036,889
58,717	62,000	149,224	53,826	51,000	145,051	56,344
1,336,752	1,024,900	1,043,817	1,040,720	913,400	751,930	749,146
1,334,974	1,024,000	1,039,877	1,038,979	912,000	747,243	745,483
1,778	900	3,940	1,741	1,400	4,687	3,663
6,599,960	6,567,000	6,710,951	6,580,055	6,554,000	6,690,537	6,624,191
5,653,722	5,719,000	5,771,963	5,743,122	5,723,000	5,811,081	5,788,982
892,617	795,000	799,834	795,921	800,000	777,536	774,578
43,743	44,000	129,287	31,145	22,000	92,058	50,769
9,878	9,000	9,867	9,867	9,000	9,862	9,862
131,816	127,800	139,084	133,805	132,700	154,348	148,968
129,951	126,000	133,887	131,852	131,000	149,536	147,543
1,865	1,800	5,197	1,953	1,700	4,812	1,425
582,135	561,000	562,668	562,668	560,000	552,531	552,531
3,643	3,000	4,491	4,491	4,000	4,540	4,540
1,477,075	1,483,000	1,523,618	1,493,853	1,491,000	1,524,088	1,508,959
1,467,100	1,473,000	1,494,278	1,486,785	1,486,000	1,503,138	1,497,405
9,975	10,000	29,340	7,068	5,000	20,950	11,554

## 150. 市民の税負担状況

単位:千円

年 度	市 税 負 担 額			世帯数 1)	人口
	総額	1世帯あたり	1人あたり		
令和 2 年度	17,229,498	350	166	49,202	103,621
3	17,090,481	345	165	49,469	103,336
4	17,250,028	348	167	49,506	103,074
5	16,865,855	337	164	50,003	102,969
6	16,681,568	331	163	50,360	102,636

資料 決算書

1)各年度末現在

## 151. ふるさと納税の状況

単位:円

年 度	寄付件数	寄付金額	年 度	寄付件数	寄付金額
平成 27 年度	7,820	122,530,874	令和 2 年度	6,951	159,551,689
28	9,323	159,005,984	3	7,800	152,346,141
29	9,065	139,268,370	4	7,294	139,530,046
30	5,095	123,247,120	5	6,501	194,282,100
令和 元 年度	4,531	112,318,144	6	8,162	209,496,661

資料 総務省 平成29年12月1日より謝礼品価格を寄付額の3割以下にした。

## 152. 市有財産の状況

単位:千円

区分	令和5年度				6			
	一般財産	水道事業	公共下水道事業	病院事業	一般財産	水道事業	公共下水道事業	病院事業
総 額	… 18,995,556	32,894,208	12,701,429	… 19,400,957	32,419,904	12,720,974		
土 地	… 2,141,557	2,072,294	6,145,361	… 2,141,558	2,066,919	6,145,361		
建 物	… 386,138	508,739	5,099,008	… 361,662	486,608	5,225,920		
構 築 物	… 11,684,911	22,666,175	2,900	… 11,921,244	24,421,885	2,000		
機械及び装置	… 3,601,278	4,155,713	-	… 3,206,202	3,857,447	-		
機械及び備品	… -	-	1,216,488	… -	-	1,181,644		
車 両 運 搬 具	… 6,334	278	84	… 5,911	278	84		
工具、器具及び備品	… 84,331	16,631	-	… 63,595	23,008	-		
リ ー ス 資 産	… -	-	121,937	… -	-	107,846		
建 設 仮 勘 定	… 382,483	2,194,934	94,472	… 1,048,100	353,122	36,940		
電 話 加 入 権	… 778	-	2,243	… 778	-	2,243		
リ ー ス 資 産	… -	-	-	… -	-	-		
ダ ム 使 用 権	… 707,746	-	-	… 651,907	-	-		
施 設 利 用 権	… -	1,279,444	-	… -	1,210,637	-		
その他無形固定資産	… -	-	18,936	… -	-	18,936		
有 価 証 券	44,350	-	-	44,350	-	-		
出 資 金	151,106	-	-	151,015	-	-		
債 権	872,325	-	-	902,938	-	-		
長 期 貸 付 金	… -	-	-	… -	-	-		
修 学 資 金 貸 付 金	… -	-	-	… -	-	-		
基 金	7,074,303	-	-	5,770,120	-	-		

資料 決算書

## 第18章 選挙・公務員

### 153. 衆議院議員選挙

執行年月日	有権者数(人)			投
	総数	男	女	総数
平成 29.10.22	85,786	40,747	45,039	45,612
令和 3.10.31	86,239	40,728	45,511	51,203
6.10.27	85,556	40,178	45,378	49,405

資料 選挙管理委員会事務局

### 154. 衆議院議員選挙

執行年月日	有権者数(人)			投
	総数	男	女	総数
平成 29.10.22	85,786	40,747	45,039	45,614
令和 3.10.31	86,239	40,728	45,511	51,193
6.10.27	85,556	40,178	45,378	49,395

資料 選挙管理委員会事務局

### 155. 参議院議員選挙

執行年月日	有権者数(人)			投
	総数	男	女	総数
令和 元. 7.21	86,221	40,901	45,320	45,215
4. 7.10	86,065	40,596	45,469	48,667
7. 7.20	85,840	40,289	45,551	54,356

資料 選挙管理委員会事務局

### 156. 参議院議員選挙

執行年月日	有権者数(人)			投
	総数	男	女	総数
令和 元. 7.21	86,221	40,901	45,320	45,211
4. 7.10	86,065	40,596	45,469	48,663
7. 7.20	85,840	40,289	45,551	54,351

資料 選挙管理委員会事務局

## 投票状況(小選挙区)

票者数 (人)		投票率 (%)		
男	女	総数	男	女
21,988	23,624	53.17	53.96	52.45
24,132	27,071	59.37	59.25	59.48
23,478	25,927	57.75	58.43	57.14

## 投票状況(比例代表)

票者数 (人)		投票率 (%)		
男	女	総数	男	女
21,986	23,628	53.17	53.96	52.46
24,126	27,067	59.36	59.24	59.47
23,472	25,923	57.73	58.42	57.13

## 投票状況(選挙区)

票者数 (人)		投票率 (%)		
男	女	総数	男	女
21,781	23,434	52.44	53.25	51.71
23,029	25,638	56.55	56.73	56.39
25,869	28,487	63.32	64.21	62.54

## 投票状況(比例代表)

票者数 (人)		投票率 (%)		
男	女	総数	男	女
21,778	23,433	52.44	53.25	51.71
23,025	25,638	56.54	56.72	56.39
25,868	28,483	63.32	64.21	62.53

## 157. 府知事選挙

執行年月日	有権者数(人)			投
	総数	男	女	総数
平成 23.11.27	82,495	39,361	43,134	50,151
27.11.22	81,853	38,678	43,175	38,206
31. 4. 7	84,331	39,893	44,438	43,097
令和 5. 4. 9	84,109	39,432	44,677	43,184

資料 選挙管理委員会事務局

## 158. 府議会議員

執行年月日	有権者数(人)			投
	総数	男	女	総数
平成 23. 4.10	82,872	39,621	43,251	36,718
27. 4.12	81,415	38,463	42,952	36,944
31. 4. 7	84,328	39,892	44,436	43,012
令和 5. 4. 9	84,098	39,423	44,675	42,825

資料 選挙管理委員会事務局

## 159. 市長選挙

執行年月日	有権者数(人)			投
	総数	男	女	総数
平成 27.12. 6	81,900	38,698	43,202	36,746
31. 4.21	84,266	39,860	44,406	46,783
令和 3. 8.29	85,128	40,161	44,967	43,974
7. 8.10	84,518	39,575	44,943	-

資料 選挙管理委員会事務局

## 160. 市議会議員

執行年月日	有権者数(人)			投
	総数	男	女	総数
平成 27. 4.26	81,315	38,417	42,898	42,085
31. 4.21	84,266	39,860	44,406	46,789
令和 5. 4.23	84,014	39,370	44,644	42,269
7. 8.10	84,518	39,575	44,943	18,560

資料 選挙管理委員会事務局

## 投票状況

票者数 (人)		投票率 (%)		
男	女	総数	男	女
23,573	26,578	60.8	59.9	61.6
18,480	19,726	46.7	47.8	45.7
20,476	22,621	51.1	51.3	50.9
19,983	23,201	51.3	50.7	51.9

## 選挙投票状況

票者数 (人)		投票率 (%)		
男	女	総数	男	女
17,538	19,180	44.3	44.3	44.3
17,567	19,377	45.4	45.7	45.1
20,426	22,586	51.0	51.2	50.8
19,810	23,015	50.9	50.3	51.5

## 投票状況

票者数 (人)		投票率 (%)		
男	女	総数	男	女
17,083	19,663	44.9	44.1	45.5
21,726	25,057	55.5	54.5	56.4
20,459	23,515	51.7	50.9	52.3
-	-	-	-	-

## 選挙投票状況

票者数 (人)		投票率 (%)		
男	女	総数	男	女
19,423	22,662	51.8	50.6	52.8
21,727	25,062	55.5	54.5	56.4
19,528	22,741	50.3	49.6	50.9
8,813	9,747	22.0	22.3	21.7

## 161.投票区別登録者数

単位:人

各年9月1日現在

年次及び投票区	総数	男	女
令和3年	86,259	40,773	45,486
4	86,274	40,731	45,543
5	85,886	40,369	45,517
6	85,641	40,242	45,399
7	85,644	40,177	45,467
第1 池田市役所7階大会議室	5,582	2,517	3,065
第2 槻木会館	2,075	921	1,154
第3 市民活動交流センター	1,918	920	998
第4 姫室・室町会館	3,295	1,484	1,811
第5 池田駅前南会館	3,433	1,536	1,897
第6 細河コミュニティセンター	654	283	371
第7 児童館	822	370	452
第8 木部会館	908	419	489
第9 秦野小学校体育館	4,628	2,167	2,461
第10 神田小学校体育館	4,684	2,318	2,366
第11 北豊島小学校体育館	2,957	1,446	1,511
第12 カルチャープラザ	4,467	2,112	2,355
第13 石橋北会館	3,001	1,406	1,595
第14 井口堂北会館	2,985	1,435	1,550
第15 アルビス五月ヶ丘団地中央集会場	4,852	2,226	2,626
第16 緑丘小学校体育館	3,129	1,441	1,688
第17 上池田会館	3,296	1,531	1,765
第18 住吉会館	3,204	1,536	1,668
第19 石橋会館	4,101	1,983	2,118
第20 池田高等学校食堂	3,768	1,738	2,030
第21 宇保会館	3,469	1,619	1,850
第22 豊島南会館	1,221	653	568
第23 伏尾台コミュニティセンター第1会館	1,743	774	969
第24 鉢塚会館	4,175	1,935	2,240
第25 神田北会館	3,031	1,481	1,550
第26 畑会館	4,063	1,937	2,126
第27 空港会館	608	318	290
第28 伏尾会館	1,144	538	606
第29 伏尾台コミュニティセンター第2会館	2,431	1,133	1,298

資料 選挙管理委員会事務局

## 162. 政党等別得票及び得票率

選挙名	有効投票数	日本維新の会	自由民主党	国民民主党	参政党	
参議院議員選挙 (比例代表) (令和7年7月20日) 得票率(%)	53,327 100.00	13,023.943 24.41	7,566.802 14.19	6,399.692 12.00	5,766.166 10.81	
	立憲民主党	公明党	れいわ新選組	日本共産党	日本保守党	チームみらい
	4,159.526 7.80	3,788.763 7.11	2,953 5.54	2,919.152 5.48	2,796 5.25	1,408 2.64
	社会民主党	NHK党	再生の道	日本誠真会	無所属連合	日本改革党
	884 1.66	732 1.37	325 0.61	289 0.54	283 0.53	33 0.06
選挙名	有効投票数	日本維新の会	自由民主党	国民民主党	立憲民主党	
衆議院議員選挙 (比例代表) (令和6年10月27日) 得票率(%)	48,597.999 100.00	12,363 25.44	9,654 19.87	6,240.430 12.84	6,162.569 12.68	
	公明党	日本共産党	れいわ新選組	参政党	日本保守党	社会民主党
	3,955 8.14	3,263 6.71	2,707 5.57	1,987 4.09	1,620 3.33	646 1.33

資料 選挙管理委員会事務局

## 163. 会派別議員数

単位:人

5月1日現在

年	条例定数	現員数	大阪維新の会池田	池田未来の会	自由民主党	公明党	未来をはぐくむプロジェクト	日本共産党	無所属
令和7年	22	21	5	4	3	3	3	2	1

資料 議会事務局

## 164. 年齢階層別議員数

単位:人

5月1日現在

年	条例定数	現員数	年齢階層別(才)										
			25~	30~	35~	40~	45~	50~	55~	60~	65~	70~	75以上
令和7年	22	21	0	0	1	1	2	8	0	5	1	2	1

資料 議会事務局

## 165. 特別職及び部局別職員数

単位:人

各年4月1日現在

年次	特別職数	職員数					
		総数	市長部局	行政委員等	消防本部	教育委員会	企業部局
令和3年	6	1,253	421	14	107	97	614
4	6	1,258	426	14	106	98	614
5	6	1,287	431	14	112	109	621
6	6	1,355	459	14	130	116	636
7	6	1,338	456	13	130	112	627

資料 総務部 人事課 ※ 派遣職員及び再任用短時間職員を除く

# 166. 所 属 別

単位:人

区 分	部課別 合 計	事 務	技 術	技 能	消 防	指 導 主 事	教 員	医 療	嘱 託	部 室 参 事 等	長 事 等
令和 3 年	1,253	300	192	77	104	20	17	521	-		22
4	1,258	303	194	76	103	20	18	521	-		23
5	1,287	318	204	70	109	19	21	522	-		24
6	1,355	335	225	72	127	22	19	532	-		23
7	1,338	334	222	70	127	22	17	524	-		22
総合政策部	50	35	11	-	1	-	-	-	-		3
政策企画課	6	6	-	-	-	-	-	-	-		-
行政管理課	7	7	-	-	-	-	-	-	-		-
財 政 課	6	6	-	-	-	-	-	-	-		-
広報広聴課	8	8	-	-	-	-	-	-	-		-
危機管理課	5	4	-	-	1	-	-	-	-		-
公共建築課	11	-	11	-	-	-	-	-	-		-
法 制 課	4	4	-	-	-	-	-	-	-		-
総 務 部	62	52	3	4	-	-	-	-	-		3
総 務 課	9	6	1	2	-	-	-	-	-		-
秘 書 課	6	4	-	2	-	-	-	-	-		-
人 事 課	9	9	-	-	-	-	-	-	-		-
契約検査課	6	4	2	-	-	-	-	-	-		-
課 税 課	18	18	-	-	-	-	-	-	-		-
納 税 課	5	5	-	-	-	-	-	-	-		-
債権回収センター	6	6	-	-	-	-	-	-	-		-
市民活動部	32	30	-	-	-	-	-	-	-		2
総合窓口課	9	9	-	-	-	-	-	-	-		-
シティプロモーション課	6	6	-	-	-	-	-	-	-		-
商工振興課	6	6	-	-	-	-	-	-	-		-
人権・文化国際課	5	5	-	-	-	-	-	-	-		-
コミュニティ推進課	4	4	-	-	-	-	-	-	-		-

# 職 員 数

区 分	部課別 合計	事 務	技 術	技 能	消 防	指 導 主 事	教 員	医 療	嘱 託	部 室 参 等	長 事
福 祉 部	61	55	5	-	-	-	-	-	-	-	1
高齢・福祉総務課	7	7	-	-	-	-	-	-	-	-	-
生活福祉課	11	11	-	-	-	-	-	-	-	-	-
障がい福祉課	6	6	-	-	-	-	-	-	-	-	-
介護保険課	10	10	-	-	-	-	-	-	-	-	-
地域支援課	6	3	3	-	-	-	-	-	-	-	-
国保・年金課	12	11	1	-	-	-	-	-	-	-	-
保険医療課	8	7	1	-	-	-	-	-	-	-	-
子ども・健康部	143	32	110	-	-	-	-	-	-	-	1
子ども・若者政策課	5	5	-	-	-	-	-	-	-	-	-
子育て支援課	10	8	2	-	-	-	-	-	-	-	-
幼児保育課	70	7	63	-	-	-	-	-	-	-	-
発達支援課	25	5	20	-	-	-	-	-	-	-	-
健康増進課	9	4	5	-	-	-	-	-	-	-	-
子ども未来課	19	1	18	-	-	-	-	-	-	-	-
休日急病診療所	4	2	2	-	-	-	-	-	-	-	-
まちづくり環境部	61	12	12	35	-	-	-	-	-	-	2
都市政策課	9	3	6	-	-	-	-	-	-	-	-
環境政策課	9	6	3	-	-	-	-	-	-	-	-
業務センター	29	2	-	27	-	-	-	-	-	-	-
クリーンセンター	12	1	3	8	-	-	-	-	-	-	-
都市整備部	41	11	29	-	-	-	-	-	-	-	1
土木管理課	10	3	7	-	-	-	-	-	-	-	-
交通道路課	10	5	5	-	-	-	-	-	-	-	-
みどり農政課	10	3	7	-	-	-	-	-	-	-	-
審査指導課	10	-	10	-	-	-	-	-	-	-	-
会計管理室	6	6	-	-	-	-	-	-	-	-	-
選挙管理委員会事務局	3	3	-	-	-	-	-	-	-	-	-
監査事務局	2	2	-	-	-	-	-	-	-	-	-
公平委員会	-	-	-	-	-	-	-	-	-	-	-
固定資産評価審査委員会	-	-	-	-	-	-	-	-	-	-	-
農業委員会事務局	-	-	-	-	-	-	-	-	-	-	-
議会事務局	8	6	-	1	-	-	-	-	-	-	1

# 166. 所 属 別

単位:人

区 分	部課別 合 計	事 務	技 術	技 能	消 防	指 導 主 事	教 員	医 療	嘱 託	部 室 参 等	長 長 事 等
教育委員会	112	49	4	18	-	22	17	-	-		2
管 理 部	26	17	3	5	-	-	-	-	-		1
教育総務課	11	5	1	5	-	-	-	-	-		-
学 務 課	6	6	-	-	-	-	-	-	-		-
学校施設マネジメント課	3	3	-	-	-	-	-	-	-		-
学校給食センター	5	3	2	-	-	-	-	-	-		-
教 育 部	56	32	1	-	-	22	-	-	-		1
教育政策課	6	1	-	-	-	5	-	-	-		-
教 職 員 課	7	3	-	-	-	4	-	-	-		-
学校教育推進課	4	-	-	-	-	4	-	-	-		-
教育センター	8	1	-	-	-	7	-	-	-		-
生涯学習推進室	30	27	1	-	-	2	-	-	-		-
社会教育課	7	6	-	-	-	1	-	-	-		-
地域教育課	7	6	-	-	-	1	-	-	-		-
中央公民館	2	2	-	-	-	-	-	-	-		-
図 書 館	6	5	1	-	-	-	-	-	-		-
石橋図書館	4	4	-	-	-	-	-	-	-		-
歴史民俗資料館	4	4	-	-	-	-	-	-	-		-
学校教育機関	30	-	-	13	-	-	17	-	-		-
小 学 校	-	-	-	8	-	-	-	-	-		-
中 学 校	-	-	-	5	-	-	-	-	-		-
幼 稚 園	-	-	-	-	-	-	17	-	-		-
上 下 水 道 部	73	18	42	12	-	-	-	-	-		1
総 務 課	8	8	-	-	-	-	-	-	-		-
経営企画課	8	4	4	-	-	-	-	-	-		-
用地管理課	5	5	-	-	-	-	-	-	-		-
水道工務課	15	1	9	5	-	-	-	-	-		-
浄 水 課	13	-	6	7	-	-	-	-	-		-
水質管理課	8	-	8	-	-	-	-	-	-		-
下水道工務課	9	-	9	-	-	-	-	-	-		-
下水処理場	6	-	6	-	-	-	-	-	-		-

# 職 員 数 (つづき)

区 分	部課別 合 計	事 務	技 術	技 能	消 防	指 導 主 事	教 員	医 療	嘱 託	部 室 参 等	長 長 事
消 防 本 部	130	-	-	-	126	-	-	-	-	-	4
総 務 課	9	-	-	-	9	-	-	-	-	-	-
予 防 課	8	-	-	-	8	-	-	-	-	-	-
警 防 救 急 課	11	-	-	-	11	-	-	-	-	-	-
第 1 警 備 課	27	-	-	-	27	-	-	-	-	-	-
第 2 警 備 課	26	-	-	-	26	-	-	-	-	-	-
第 3 警 備 課	26	-	-	-	26	-	-	-	-	-	-
細 河 分 署	19	-	-	-	19	-	-	-	-	-	-
池 田 病 院	554	23	6	-	-	-	-	524	-	-	1
財 務 経 営 課	6	6	-	-	-	-	-	-	-	-	-
人 事 課	7	7	-	-	-	-	-	-	-	-	-
総 務 課	4	4	-	-	-	-	-	-	-	-	-
施 設 ・ 用 度 課	6	3	3	-	-	-	-	-	-	-	-
医 事 課	6	3	3	-	-	-	-	-	-	-	-
医 務 局	524	-	-	-	-	-	-	524	-	-	-



# 付 録

# 池田市行政事務機構図

(令和7年4月1日)

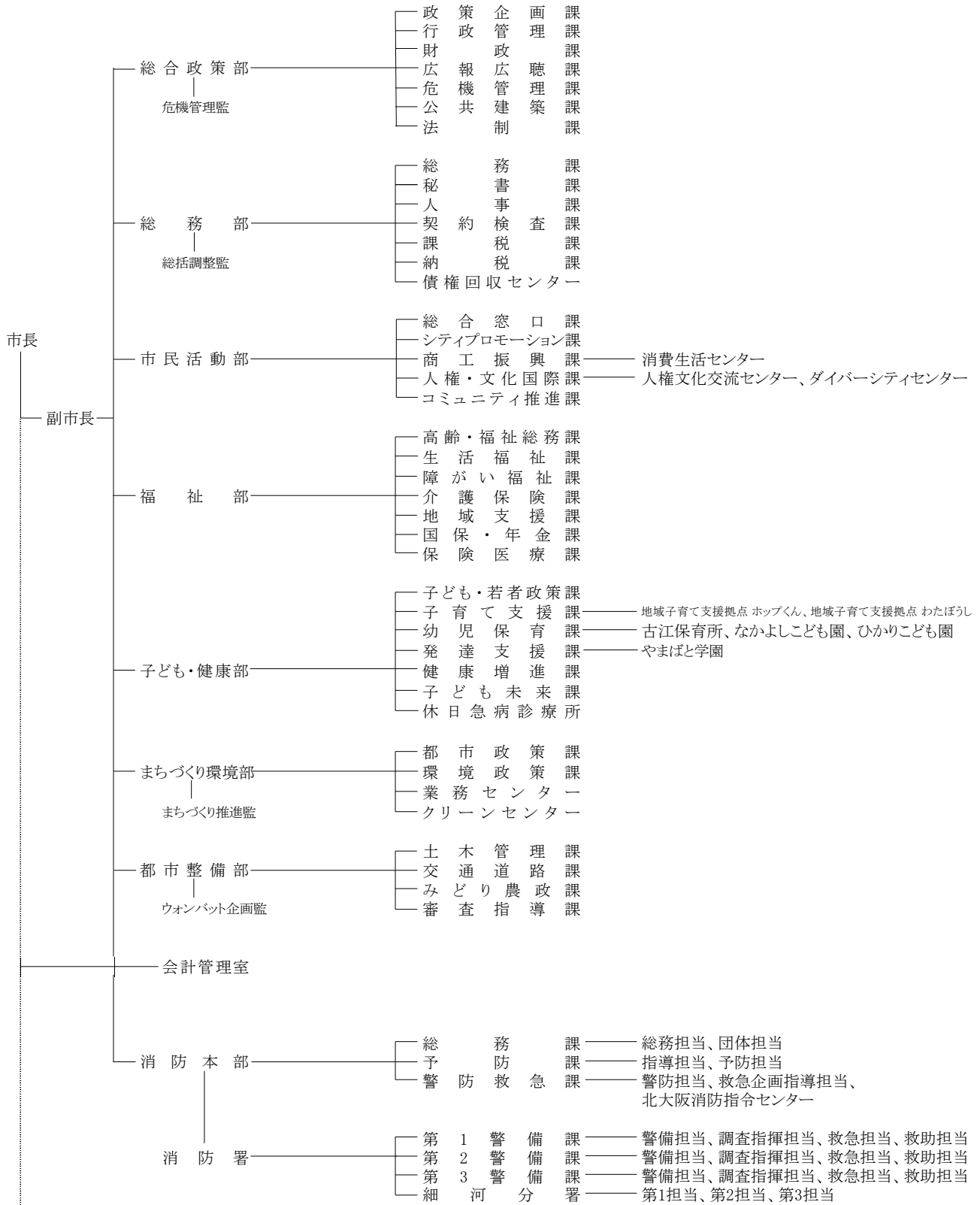

(\*)

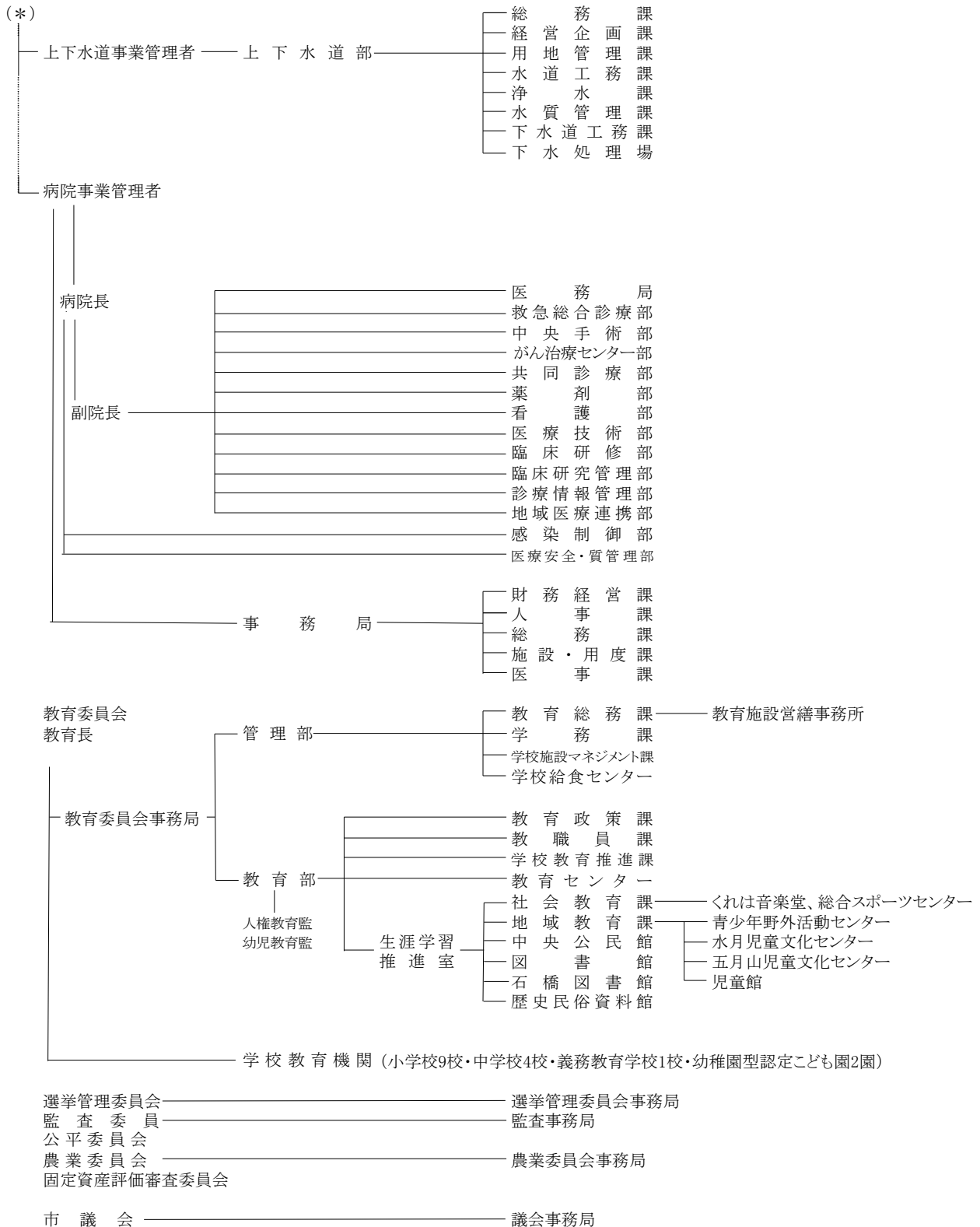

大阪府からの権限移譲事務に対応する課

市民活動部	広域人権課(箕面市分担)	都市整備部	広域公園みどり課(箕面市分担)
	広域商工課(箕面市分担)		広域風致緑政課(池田市分担)
福祉部	広域福祉課(集中処理)		広域指導課(池田市分担)
子ども・健康部	広域子育て支援課(箕面市分担)	教育部	広域学校生活支援課(箕面市分担)
	広域幼児育成課(箕面市分担)		
まちづくり環境部	広域住宅課(池田市分担)		
	広域まちづくり課(池田市分担)		
	広域環境保全課(池田市分担)		

## 主な公共機関一覧

施 設 名	所 在 地	電 話
<b>(市の機関)</b>		
池田市役所	城南1丁目1-1	752-1111
池田市上下水道庁舎	大和町1-10	752-1111
市民文化会館	天神1丁目7-1	761-8811
ギャラリーいけだ	栄町1-1	750-3333
池田市消防本部(署)	八王寺1丁目2-1	751-0119
消防署細河分署	東山町1-6	751-7141
市立池田病院	城南3丁目1-18	751-2881
休日急病診療所	城南3丁目1-18	752-1551
中央公民館	菅原町1-1	754-6299
図書館	呉服町1-1(サンシティ池田3F)	751-2508
歴史民俗資料館	五月丘1丁目10-12	751-3019
ダイバーシティセンター	石橋1丁目23-6(ツナガリエ石橋内)	768-8020
石橋図書館	石橋1丁目23-6(ツナガリエ石橋内)	760-2383
上方落語資料展示館(落語みゅーじあむ)	栄本町7-3	753-4440
池田市観光案内所	満寿美町2-7	737-7290
大阪池田ゲストインフォメーション	栄町1-1(阪急池田駅改札前)	080-4703-3584
総合スポーツセンター	荘園2丁目7-30	761-5137
五月山体育館	綾羽2丁目7-1	754-3336
夫婦池公園テニスコート	八王寺2丁目2-1	751-1400
人権文化交流センター	古江町523-1	752-6395
児童館	古江町421	752-1723
五月山児童文化センター	綾羽2丁目5-9	752-6301
水月児童文化センター	鉢塚3丁目6-1	761-9233
学校給食センター	東山町140	751-8311
教育センター	城山町3-45	751-4971
池田市立くれは音楽堂	姫室町10-1	754-6295
カルチャープラザ	天神1丁目9-3	762-7777
保健福祉総合センター	城南3丁目1-40(管理事務所)	754-6010
やまばと学園	旭丘1丁目1-10	762-3218
病児・病後児保育室	城南3丁目1-18(市立池田病院内)	754-6626
くすのき学園	五月丘3丁目4-7	753-8558
消費生活センター	菅原町3-1(ステーションNビル3F)	753-5555
しごと相談・支援センター	新町1-8(市民活動交流センター内)	751-0574
公益活動促進センター(トアエル)	新町1-8(市民活動交流センター内)	750-5133
3R推進センター(エコミュージアム)	菅原町1-1(池田市中央公民館内)	752-7711
いけだピアまるセンター	新町2-14	734-6620
五月山公園事務所	綾羽2丁目5-33	751-1005
五月山動物園	綾羽2丁目5-33	-
五月山霊園事務所	畑3丁目5-3	752-9533

施 設 名	所 在 地	電 話
水月公園事務局	鉢塚3丁目6-1	762-7532
城跡公園事務所	城山町3-46	753-2767
猪名川運動公園事務所	桃園2丁目1782-1	753-8848
都市緑化植物園	五月丘5丁目2-5	752-7082
下水処理場	ダイハツ町3-1	751-8577
施設管理センター	神田4丁目19-8	751-8761
業務センター	桃園2丁目3-1	752-5580
クリーンセンター	桃園2丁目3-2	751-0501
古江浄水場	古江町160	751-8158
葬儀場	桃園2丁目2-5	751-3588
細河コミュニティセンター	東山町617-1	753-1877
伏尾台コミュニティセンター 第1会館	伏尾台3丁目4-3	751-5938
伏尾台コミュニティセンター 第2会館	伏尾台1丁目188	753-6563
石橋会館	石橋4丁目6-2	761-9848
市民活動交流センター	新町1-8	750-5133
<b>(共同利用施設)</b>		
神田会館	神田3丁目5-16	752-9968
豊島南会館	豊島南1丁目8-5	761-9840
住吉会館	住吉2丁目3-24	761-9841
秦野会館	旭丘1丁目9-G-101	752-9827
呉服会館	呉服町11-1	751-5969
豊島北会館	豊島北1丁目7-17	761-9731
早苗の森会館	神田4丁目7-2	752-9887
井口堂北会館	井口堂1丁目6-4	761-9704
神田北会館	神田1丁目28-27	751-9947
宇保会館	宇保町5-17	752-9935
城南会館	城南1丁目8-22	752-9970
空港会館	空港1丁目11-4	06-6843-7466
鉢塚会館	鉢塚2丁目8-5	762-5305
五月丘会館	五月丘2丁目4-1	751-5951
脇塚会館(休館中)	神田2丁目18-32	-
桃園会館	桃園1丁目9-12	751-5821
上池田会館(休館中)	上池田1丁目9-19	-
旭丘会館	旭丘3丁目7-13	761-9928
渋谷会館	渋谷3丁目3-18	751-5918
荘園会館	荘園1丁目7-13	761-9886
南畑会館	畑1丁目7-4	751-5802
花園会館	旭丘1丁目1-10	761-9888
石橋北会館	石橋2丁目4-16	761-9919
姫室・室町会館	姫室町3-1	752-9982

施設名	所在地	電話
池田駅前北会館	菅原町3-1-305	753-5661
池田駅前南会館	呉服町1-1-211	751-3711
宮之原会館	神田4丁目10-10	-
中之嶋会館	神田3丁目8-12	-
河原島会館	神田3丁目5-21	-
北神田会館	神田2丁目21-28	-
<b>(保育所・幼稚園)</b>		
古江保育所	古江町4	753-9100
ひかりこども園	神田2丁目4-1	752-0414
なかよしこども園	石橋4丁目6-1	761-6751
さくら幼稚園	大和町1-4	751-3513
あおぞら幼稚園	畑1丁目1-1	751-9554
<b>(小・中学校)</b>		
池田小学校	大和町1-4	751-2900
秦野小学校	畑1丁目1-1	751-4549
北豊島小学校	豊島北2丁目12-1	761-8110
呉服小学校	姫室町10-1	751-4364
石橋小学校	井口堂3丁目3-30	761-8500
五月丘小学校	五月丘2丁目3-1	751-4200
石橋南小学校	石橋4丁目6-1	761-6768
緑丘小学校	緑丘2丁目5-12	753-2876
神田小学校	神田2丁目4-1	753-1060
池田中学校	上池田1丁目6-17	751-4187
渋谷中学校	五月丘4丁目1-1	751-1447
北豊島中学校	豊島北1丁目1-1	761-8427
石橋中学校	井口堂3丁目6-1	761-3451
<b>(義務教育学校)</b>		
ほそごう学園	伏尾台3丁目14	751-0731
<b>(府の機関)</b>		
豊能府税事務所	城南1丁目1-1	752-4111
豊能地域防災室	城南1丁目1-1	752-4111
池田土木事務所	城南1丁目1-1	752-4111
池田保健所	満寿美町3-19	751-2990
池田警察署	大和町1-1	753-1234
府立池田高等学校	旭丘2丁目2-1	761-1131
府立渋谷高等学校	畑4丁目1-1	751-2895
府立園芸高等学校	八王寺2丁目5-1	761-8830
軽費老人ホーム(万寿荘)	井口堂3丁目4-1	761-6153

施設名	所在地	電話
<b>(国の機関)</b>		
豊能税務署	城南2丁目1-8	751-2441
ハローワーク池田	栄本町12-9	751-2595
国土交通省近畿地方整備局猪名川河川事務所	上池田2丁目2-39	751-1111
大阪法務局池田出張所	満寿美町9-25	751-3342
大阪池田簡易裁判所	満寿美町8-7	751-2049
<b>(その他の機関)</b>		
池田郵便局	城南2丁目1-1	751-3903
大阪教育大学附属池田小学校	緑丘1丁目5-1	761-3591
大阪教育大学附属池田中学校	緑丘1丁目5-1	761-8690
大阪教育大学附属高等学校池田校舎	緑丘1丁目5-1	761-8473
(社福)池田市社会福祉協議会	城南3丁目1-40	751-0421
(一財)みどりスポーツ財団	姫室町1番1号	754-2322
特別養護ホームハートフルふしお	伏尾町12-1	754-2901
特別養護老人ホームほほえみの園	建石町8-10	751-9494
特別養護老人ホーム古江台ホール	古江町18-2	754-6541
特別養護老人ホームポプラ	東山町555-1	754-0705
特別養護老人ホームハートフルこうだ	神田2丁目6-7	750-0810
特別養護老人ホームオレンジ池田	井口堂2丁目4-6	760-0003
(公社)池田市シルバー人材センター	八王寺1丁目7-5	754-1980
(一財)いけだ市民文化振興財団	栄町1-1	750-3333
国立研究開発法人産業技術総合研究所関西センター	緑丘1丁目8-31	751-9606
池田市再開発ビル(株)	菅原町3-1	753-5661
池田駅南開発(株)	呉服町1-1	752-3711
阪急電鉄交通ご案内センター	コールセンター	0570-089-500
阪急バス池田駅前案内所	栄町1-1	751-2552
池田商工会議所	城南1丁目1-1	751-3344
(一社)池田青年会議所	城南1丁目1-1	751-8175
細河園芸センター(細河園芸農協)	中川原町448-1	751-6839
大阪北部農業協同組合 細河支店	中川原町331-1	751-2668
大阪北部農業協同組合 池田支店	上池田2丁目1-7	750-2127
宣真高等学校	荘園2丁目3-12	761-8801
(公財)阪急文化財団 小林一三記念館	建石町7-17	751-3865
(公財)阪急文化財団 逸翁美術館	栄本町12-27	751-3865
(公財)阪急文化財団 池田文庫	栄本町12-1	751-3185
カップヌードルミュージアム 大阪池田	満寿美町8-25	752-3484
宣真認定こども園	天神1丁目1-41	762-4500
ひめむろこども園	姫室町10-1	754-0084

施設名	所在地	電話
細河保育園	東山町312	753-3380
ふしお台保育所	伏尾台1丁目37	751-1797
中央保育園	上池田2丁目2-34	751-8160
はたの保育園	畑1丁目22-1	753-3314
住吉保育園	住吉1丁目5-8	761-1264
緑丘保育園	緑丘2丁目5-15	751-3319
こうせい保育園	宇保町9-7	753-6300
きらきら保育園	室町7-7	754-1820
わくわく保育園	石橋2丁目12-11エクセルビル2・3階	760-5075
荘園保育所	荘園1丁目12-6	761-5353
こどもキャッスル ぞうさん保育園	緑丘2丁目6-20	747-4697
さつきこども園	城南2丁目4-20	751-6830
亀之森幼稚園かめのもり乳児園	住吉2丁目3-1	762-1813
池田旭丘幼稚園・いけだあさひがおか乳児園	旭丘1丁目9-21	751-8152
石橋文化幼稚園	石橋2丁目12-12	762-0020
五月丘こども園	五月丘3丁目4-12	753-6000
てんじんこども園	天神1丁目1-13	761-3887
石橋文化みつはこども園	井口堂3丁目4-13	762-0070
石橋文化保育園	石橋2丁目12-20-A	760-3100
スクルドエンジェル保育園池田駅前園	栄町10-17	768-8819
うおんぱつと保育園	新町10-7	752-1777
石橋文化おひさま保育園	石橋2丁目13-29	736-9850
ヤクルトひよっこ保育園池田	鉢塚2丁目9-11	737-8961
池田五月山教会幼稚園	五月丘2丁目7-19	751-5130
室町幼稚園	室町7-4	751-4029
カトリック聖マリア幼稚園	満寿美町9-26	751-4428
友星幼稚園	伏尾台2丁目11	751-1828
東山作業所	東山589	750-0560

## 広域避難地

令和7年4月1日現在

No.	名 称	所 在 地	備 考
1	渋谷高校周辺	畑4丁目	
2	緑丘地区	緑丘1丁目	附属小・中・高校
3	猪名川運動公園	桃園1・2丁目 神田4丁目	
4	園芸高校周辺	八王寺2丁目	運動場、実習地等
5	五月山公園	綾羽2丁目、新町、城山町	緑楓台並びに広場一帯、城跡公園

## 一時避難地(公園)

No.	小学校区名	名 称
1	池 田	辻ヶ池公園
2		池田駅前公園
3	呉 服	桃園公園
4		満寿美公園
5	石 橋	石橋公園
6	北 豊 島	豊島野公園
7	五 月 丘	横岡公園
8		塩塚公園
9	石 橋 南	石橋南公園
10		石橋前池公園
11		石橋駅前公園
12	緑 丘	水月公園
13	ほそごう学園	古江公園

## 指定福祉避難所

No.	小学校区名	名 称
1	池 田	保健福祉総合センター
2		中央公民館
3	秦 野	渋谷高校(地学講義室、地学実験室)※

※妊産婦、乳幼児向け

# 指定緊急避難場所

令和7年4月1日現在

No.	小学校区	名称	使用可能区分			区分		
			洪水	土砂災害	地震	指定一般避難所	一時避難地	
1	池田	池田小学校	○	○	○	○	○	
2		池田中学校	○	○	○		○	
3		市民活動交流センター	△	○	○			
4		上池田会館	○	○	×			
5		城南会館	○	○	×			
6		五月山体育館	○	△	○			
7	下渋谷	秦野小学校	○	○	○	○	○	
8		渋谷谷高等学校	○	×	○			
9		渋谷谷会館	○	×	×			
10		南畑会館	○	○	○			
11		畑会館	○	×	×			
12		下渋谷会館	○	○	○			
13	北豊島	北豊島小学校	△	○	○	○	○	
14		北豊島中学校	△	○	○		○	
15		園芸真高高等学校	△	○	○			
16		宣真高等学校	△	○	○		○	
17		荘園会館	○	○	○			
18		住吉会館	○	○	×			
19		豊島北会館	△	○	×			
20		きたてしまプラザ	△	○	○			
21		豊島南会館	△	○	×			
22		市民文化会館	△	○	○			
23		総合スポーツセンター	△	○	○			
24		カルチャープラザ	△	○	○			
25	呉服	呉服小学校	△	○	○	○	○	
26		桃園会館	△	○	×			
27		呉服会館	△	○	○			
28		姫室・室町会館	△	○	○			
29		宇保会館	○	○	×			
30		くれは音楽堂	△	○	×			
31	石橋	石橋小学校	△	○	○	○	○	
32		石橋中学校	△	○	○		○	
33		池田高等学校	○	○	○		○	
34		旭丘会館	○	×	×			
35		花園会館	○	○	○			
36		秦野会館	○	○	×			
37		石橋北会館	△	○	○			
38		井口堂北会館	△	○	○			
39	日本キリスト教団石橋教会	○	○	○				
40	五月丘	五月丘小学校	○	○	○	○	○	
41		渋谷谷中学校	○	×	○		○	
42		五月丘会館	○	×	○			
43		日本基督教団池田五月山教会	○	○	○			
44	石橋南	石橋南小学校	○	○	○	○	○	
45		石橋会館	○	○	○			
46		空港会館	○	○	×			
47		ダイバーシティセンター(ツナガリエ石橋)	△	○	○			
48		神愛キリスト教会	○	○	○			
49	緑丘	緑丘小学校	○	○	○	○	○	
50		鉢塚会館	○	○	×			
51		才尊会館	○	○	×			
52		神田小学校	△	○	○	○	○	
53	神田	神田北会館	○	○	×			
54		北神田会館	×	○	○			
55		神田会館	×	○	×			
56		中之嶋会館	×	○	○			
57		河原島会館	×	○	○			
58		早苗の森会館	△	○	×			
59		宮之原会館	△	○	○			
60		ほそごう学園	旧細河小学校	○	△	○	○	○
61			旧伏尾台小学校	○	○	○	○	○
62			ほそごう学園	○	○	○	○	○
63	伏尾台コミュニティセンター第1会館		○	○	○			
64	細河コミュニティセンター		×	×	○			
65	伏尾会館		○	×	×			
66	吉田会館		○	×	○			
67	東山会館		○	△	○			
68	中川原会館		○	×	×			
69	古江町自治会館		×	△	×			
70	児童館		○	○	×			
71	人権文化交流センター		○	○	○			
72	大阪北部農業協同組合細河支店		△	×	×			
73	学校給食センター		○	○	○			

第 59 回

# 池 田 市 統 計 書

令和 7 年版

(2025)

令和 8 年 3 月 発行

編集 池田市 総務部 総務課

発行 池田市 総務部 総務課

〒563-8666

池田市城南 1 丁目 1 番 1 号

電 話 072 (752) 1111

F A X 072 (752) 7616