

池田市統計書

平成26年版

(2014)

はじめに

ここに、平成26年版池田市統計書を刊行いたします。

この統計書は、本市の人口、経済、社会、教育など各分野にわたる基本的な統計資料を総合的に集録し、市勢の現況および推移発展を明らかにしようとするものであります。

近年、情報化社会の進展に伴い、統計情報の需要が一段と高まってきており、統計の利用につきましても多様化しております。本書は、これらの情勢に対応するため編集にあたっては、毎年検討を加え内容の充実に努めているところであります。

今後とも、より一層の改善充実を図ってまいりたいと存じますので、各方面からのご指導をお願いする次第であります。

平成27年3月

池田市長 小南 修身

凡 例

1. 本書は、総務部総務課の所管する基幹統計はもちろんのこと、民間団体及び官公署などの資料にもとづき編集したものであり、資料の収集方法については、関係機関からの報告によるものと、直接調査を行ったものがあります。
2. 資料の最終集録年は、原則として各表の上部右端に注記してあり、本表中の年次、年度、年月日は下記のとおりです。

年 次	暦年（1月～12月）
年 度	会計年度（4月～翌年3月）
年月日	記載年月日現在
3. 数字の単位は左上（特別なもの、また項目ごとに異なるものは表頭）に掲げています。
4. 各統計表の一般的説明は、各表ごとの下部または表頭に掲げ、その他においては、個々の注釈を必要とする場合はそれぞれ〔1）、2〕）を用いて脚注しています。
5. 資料の出所については、各統計表の下部に追記し、他の統計書などによる場合は、その書名を掲げています。
6. 数字などの単位未満は、原則として四捨五入したため、総数と内訳の合計とが必ずしも一致しない場合があります。
7. 統計表中の使用符号の用途は下記のとおりです。

「0」	……単位未満
「—」	……皆 無
「…」	……不 詳
「 χ 」	……秘密保持上公表を差し控えるもの
8. 統計資料について疑義または、さらに詳細な資料を必要とされる場合は、各統計表の資料の提供先または、本市総務部総務課にご照会ください。

総目次

第1章	土地・気象	1
第2章	人口	7
第3章	国勢調査	13
第4章	事業所	33
第5章	農業	51
第6章	商工	57
第7章	道路・公園・住宅	73
第8章	電気・ガス・上下水道	81
第9章	運輸・通信	87
第10章	金融	97
第11章	市民生活	101
第12章	労働	109
第13章	保健衛生	113
第14章	社会保障	121
第15章	文教	129
第16章	治安・災害	145
第17章	財政	155
第18章	選挙・公務員	173

目 次

第1章 土地・気象

1. 位置	2
2. 地勢	2
3. 土地評価地積	2
4. 地域・地区指定面積	2
5. 町丁別面積	3
6. 気象の概況	4
7. 平均気温	5
8. 降水量	6

第2章 人 口

9. 世帯数及び人口の推移	8
10. 町丁別世帯数及び人口	10
11. 戸籍人口及び住民基本台帳人口	12
12. 人口動態と婚姻・離婚件数	12
13. 外国人住民	12

第3章 国勢調査

14. 町丁別世帯数及び人口	14
15. 世帯数及び人口の推移	16
16. 人口集中地区人口・面積	16
17. 年齢5歳階級別人口	17
18. 年齢各歳別人口	18
19. 大阪府内市区町村別世帯数・人口・ 面積及び人口密度	20
20. 労働力状態、男女別15歳以上人口	22
21. 産業、男女別15歳以上就業者数	22
22. 従業上の地位、男女別15歳以上 人口	23
23. 住居の種類、住宅の所有の関係別 一般世帯数、一般世帯人員	23

24. 住宅の建て方別住宅に住む一般世 帯数、一般世帯人員	23
25. 住宅の建て方別、住宅の所有の関係 別住宅に住む一般世帯数、一般世帯 人員(世帯が住んでいる階-特掲)	24
26. 世帯の家族類型、親族人員別一般 世帯数	24
27. 流出人口	26
28. 流入人口	29
29. 夜間人口・昼間人口	32

第4章 事業所

30. 産業分類別民営事業所数及び従業者数	34
31. 町丁別、産業大分類別事業所数及 び従業者数	40
32. 産業分類別、従業者規模別事業所 数及び従業者数(民営)	44
33. 事業所の推移	50
34. 校区別事業所数	50

第5章 農 業

35. 専業、兼業別農家数及び経営耕地 面積	52
36. 経営耕地面積規模別農家数	52
37. 農産物収穫面積	52
38. 果樹栽培面積	54
39. 施設園芸面積	54
40. 農用機械(個人所有)	54
41. 農地の転用	56

第6章 商 工

42. 産業分類(細分類)別商店数、従業員数、年間販売額等	58
43. 工 業	70
44. 大阪府内市町村別事業所数、従業員数及び製造品出荷額等	72

第7章 道路・公園・住宅

45. 道路の延長及び面積	74
46. 道路の舗装状況	74
47. 橋りょうの状況	74
48. 都市公園	76
49. 公共住宅の状況	76
50. 家屋の状況	76
51. 居住世帯の有無別住宅数及び人が居住する住宅以外の建物数	77
52. 住宅の種類、構造、建築の時期別住宅数	77
53. 1住宅当たり居住室数・畳数・延べ面積及び1人当たり畳数	77
54. 世帯の収入階級・種類、住宅の所有の関係別普通世帯数、1世帯当たり人員・居住室数及び畳数	78
55. 運動施設の利用状況	80
56. 五月山緑地都市緑化植物園利用状況	80

第8章 電気・ガス・上下水道

57. 電灯・電力契約口数及び使用量	82
58. ガスの業種別使用状況	82
59. 給水人口・戸数・栓数	82
60. 取水量及び給水量	84
61. 用途別給水栓数及び使用水量	85

62. 公共下水道の状況	84
63. 下水処理状況	86

第9章 運輸・通信

64. 自動車数	88
65. 軽自動車数	88
66. 市内交通量	90
67. 中国自動車道中国池田インターチェンジの利用状況	90
68. 大阪国際空港航空機輸送状況	92
69. 航空機別着陸状況	92
70. 阪急電車1日平均乗降客数(池田・石橋駅)	94
71. 阪急バス運輸状況	94
72. 電話施設	95
73. 市内郵便局施設状況	95
74. 内国郵便物取扱件数	96
75. 国際郵便物取扱件数	96

第10章 金 融

76. 中小企業融資状況	98
77. 市内の金融機関の状況	100

第11章 市民生活

78. 消費者物価指数(10大費目指数)	102
79. 消費者物価指数(大阪市)	104
80. たばこ消費高	106
81. 消費者世帯(1世帯当たり1か月間)の収入と支出	108

第12章 労働

82. 一般職業紹介状況	110
83. 雇用保険一般被保険者の求職者 給付状況	110
84. 学歴・年齢・性別実在者賃金 (全業種・全規模平均)	112

第13章 保健衛生

85. 医療施設の状況	114
86. 医療従事状況(従業地)	115
87. 感染症発生件数及び死亡数 (感染症の予防及び感染症の 患者に対する医療に関する法律)	114
88. 主要死因別死亡者数	114
89. 市立病院外来患者数	116
90. 市立病院入院患者数	116
91. 休日急病診療所利用状況	116
92. 国民健康保険加入状況	117
93. 国民健康保険給付状況	118
94. 予防接種実施状況	118
95. し尿・浄化槽処理状況	120
96. ごみ処理状況	120
97. 火葬場使用状況	120

第14章 社会保障

98. 生活保護費支給人員	122
99. 生活保護費支給状況	122
100. 国民年金加入状況	122
101. 老齢福祉年金給付状況	122
102. 市内保育所の状況	124
103. 児童発達支援センターの状況	124
104. 共同募金実績額	126
105. 日赤社資募集実績額	126
106. 歳末たすけあい募金実績額	126
107. 身体障がい者(児)の状況	127
108. 知的障がい者(児)の状況	127

109. 市立くすのき学園の状況	127
110. 老人医療の状況	127
111. 養護老人ホームの状況	128
112. 軽費老人ホームの状況	128
113. 特別養護老人ホームの状況	128
114. 敬老会館の利用状況	128

第15章 文教

115. 幼稚園の概況	130
116. 小学校の概況	130
117. 中学校の概況	132
118. 高等学校の概況	132
119. 各種学校の概況	134
120. 中学校卒業生の進路	134
121. 高等学校卒業生の進路	134
122. 児童・生徒の平均体位	136
123. 児童・生徒の視力	136
124. 社会教育施設利用状況	138
125. 図書館利用状況	140
125-1. 市立図書館利用状況	140
125-2. 市立石橋プラザ(図書館分館) 利用状況	140
125-3. 池田文庫利用状況	140
126. 中央公民館利用状況	141
127. コミュニティセンター利用状況	142
127-1. 池田市立コミュニティセンター 利用状況	142
127-2. 伏尾台コミュニティセンター 第1会館利用状況	142
127-3. 伏尾台コミュニティセンター 第2会館利用状況	142
127-4. 細河コミュニティセンター 利用状況	142
128. 共同利用施設利用状況	143
129. 人権文化交流センター利用状況	143
130. 市民文化会館利用状況	144
131. 教育相談利用状況	144

132. カルチャープラザ利用状況	144
133. ギャラリーいけだ利用状況	144

第16章 治安・災害

134. 犯罪発生及び検挙状況	146
135. 刑法犯少年検挙状況	146
136. 特別法犯少年検挙状況	146
137. 不良行為少年補導状況	148
138. 交通事故発生件数	148
139. 全国交通事故死亡者数	149
140. 消防職団員数及び車両等	150
141. 焼失面積及び損害金額	151
142. 火災種類別発生件数	150
143. 原因別火災発生件数	152
144. 救急事故別出場件数	152
145. 救急事故別搬送人員	154

第17章 財 政

146. 一般会計決算状況(歳入)	156
147. 一般会計決算状況(歳出)	156
148. 特別会計決算状況	158
148-1. 国民健康保険(歳入)	158
148-2. 国民健康保険(歳出)	158
148-3. 財産区(歳入)	160
148-4. 財産区(歳出)	161
148-5. 老人保健医療事業(歳入)	160
148-6. 老人保健医療事業(歳出)	160
148-7. 介護保険事業(歳入)	162
148-8. 介護保険事業(歳出)	162
148-9. 後期高齢者医療事業(歳入)	164
148-10. 後期高齢者医療事業(歳出)	164
149. 公営企業事業会計決算状況	166
149-1. 病院事業会計予算決算報告書	166
149-2. 水道事業会計予算決算報告書	166
149-3. 公共下水道事業予算決算報告書	168

150. 一般会計性質別決算の状況	170
151. 市税徴収状況	170
152. 市民の税負担状況	172
153. 市有財産の状況	172

第18章 選挙・公務員

154. 衆議院議員選挙投票状況 (比例代表)	174
155. 衆議院議員選挙投票状況 (小選挙区)	174
156. 参議院議員選挙投票状況 (比例代表)	174
157. 参議院議員選挙投票状況 (選挙区)	174
158. 府知事選挙投票状況	176
159. 府議会議員選挙投票状況	176
160. 市長選挙投票状況	176
161. 市議会議員選挙投票状況	176
162. 投票区別登録者数	178
163. 党派別得票及び得票率	179
164. 会派別議員数	179
165. 年齢階層別議員数	179
166. 特別職及び部局別職員数	179
167. 所属別職員数	180

付 録

行政事務機構図	186
主な公共機関一覧	188

图 表

135°10'

20'

30'

40'

35°

大阪府



33市9町1村

(平成26年3月31日現在)

50'

40'

30'

34°

20'

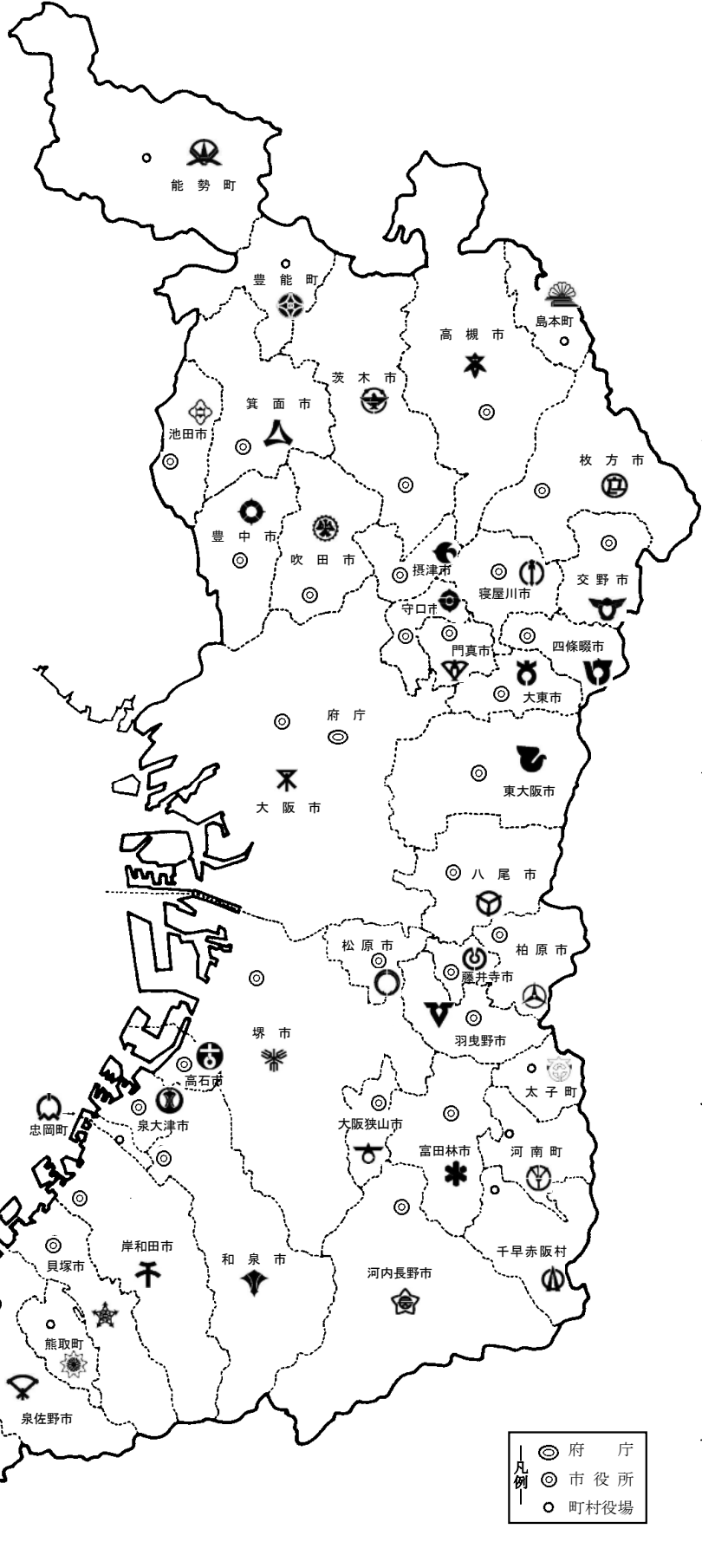
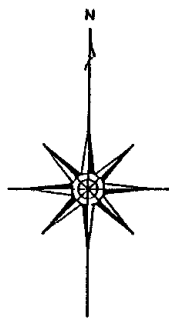

◎	府庁
⊙	市役所
○	町村役場

135°10'

20'

30'

40'

35°

50'

40'

30°

34°

20'

DATA
OF
IKEDA

(平成25年)

イラストで見る
市民の暮らし



婚姻 1日に3.2件



離婚 1日に0.8件



出生 1日に2.2人



死亡 1日に2.4人



電力(消費量)
1日に692,895kWh



ガス 1日に83,986m³
(45MJ(=10,750Kcal)/m³換算)



水道(給水量)
1日当たり35,520m³

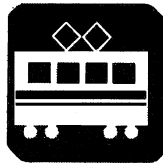

電車(阪急宝塚線)
乗降客
1日に107,075人



バス乗降客
1日に32,189人(H22)
(池田市内線のみ)

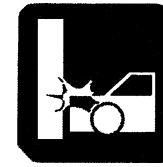

交通事故 1日に1.5件



犯罪 1日に3.1件



飛行機乗降客
1日に37,874人



世帯員数
1世帯平均2.2人

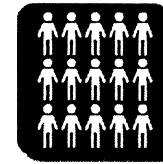

人口密度
1km²当たり4,661人



病院・診療所
市民595人に1院



教員 生徒13人に1人
(小・中・高校のみ)



火災 17日に1件



市税
市民1人当たり16.2万円
(平成25年度決算)



市職員
市民90人に1人



都市公園
市民1人当たり12.06m²



上水道 市民1人
1日当たり
年平均給水量345リットル



下水道 普及率99.9%

第1章 土地・気象

1. 位 置

経 度		緯 度	
最 東	最 西	最 南	最 北
135° 27'	135° 25'	34° 47'	34° 52'
畑3丁目27番地先	桃園1丁目3427番地先	空港2丁目546番地先	伏尾町25-1番地先

資料 総務部総務課

2. 地 勢

広 ぼ う (km)		海 抜 (m)		市域面積 (km ²)
東 西	南 北	最 高	最 低	
3.82	10.28	483.9	14.4	22.14

資料 総務部総務課

3. 土 地 評 価 地 積

単位：m²

1月1日現在

区 分	平成22年	23	24	25	26
総 数	10,702,758	10,712,514	10,709,378	10,955,231	10,934,355
田	982,768	975,713	971,117	967,185	959,914
畑	420,454	419,791	419,760	415,493	410,542
宅 地	5,686,342	5,698,043	5,707,665	5,894,270	5,905,269
山 林	2,103,047	2,111,636	2,108,306	2,092,802	2,073,991
原 野	61,335	61,335	61,335	61,335	61,335
雑 種 地	417,321	414,296	409,495	492,447	491,605
そ の 他	1,031,491	1,031,700	1,031,700	1,031,699	1,031,699

概要調書による。

資料 総務部課税課

4. 地 域 ・ 地 区 指 定 面 積

平成26年3月末現在

区 分		面 積	市街化区域面積 に対する割合	区 分	面 積	
市 街 化 区 域	第1種低層住居専用地域	179 ha	16.5%	高度地区 (第一種)	191 ha	
	第1種中高層住居専用地域	467	42.9	高度地区 (第二種)	523	
	第2種中高層住居専用地域	19	1.8	高度利用地区 (A地区)	1.3	
	第1種住居地域	157	14.4		(B地区)	1.1
	第2種住居地域	64	5.9		(C地区)	0.1
	近隣商業地域	26	2.4		(D地区)	0.6
	商業地域	28	2.6	鼓ヶ滝風致地区	31.00	
	準工業地域	69	6.3	池田山風致地区	396.86	
	工業地域	47	4.3	待兼山風致地区	6.34	
	無指定地域	32	2.9	近郊緑地保全区域 (北摂連山)	693	
合 計	1,088	100.0	生産緑地地区 (74地区)	12.15		
市街化調整区域	1,121	-				
都市計画区域	2,209	-				
防火地域	28	-				
準防火地域	26	-				

資料 都市建設部まちづくり課

平成26年度都市計画概要

5. 町丁別面積

単位：km²

平成26年3月末現在

町名	面積	町名	面積
総数	22.090	住吉2丁目	0.226
		空港1丁目	0.126
		2丁目	0.326
伏尾町	3.668	豊島南1丁目	0.138
吉田町	0.521	2丁目	0.193
東山町	1.346	豊島北1丁目	0.242
中川原町	0.702	2丁目	0.139
古江町	0.823	石橋1丁目	0.153
木部町	1.203	2丁目	0.164
新綾羽1丁目	0.077	3丁目	0.108
2丁目	0.021	4丁目	0.211
栄本町	0.383	井口堂1丁目	0.145
	0.069	2丁目	0.118
		3丁目	0.139
城建山町	0.062	鉢塚1丁目	0.115
上池田1丁目	0.100	2丁目	0.136
2丁目	0.085	3丁目	0.210
城南1丁目	0.091	旭丘1丁目	0.137
2丁目	0.080	2丁目	0.180
3丁目	0.044	3丁目	0.143
大菅和町	0.051	荘園1丁目	0.140
菅栄原町	0.045	2丁目	0.107
	0.050	緑丘1丁目	0.179
		2丁目	0.173
槻木町	0.062	渋谷1丁目	0.119
西本町	0.049	2丁目	0.077
室園1丁目	0.153	3丁目	0.130
2丁目	0.175	五月丘1丁目	0.132
姫室町	0.235	2丁目	0.121
呉服町	0.116	3丁目	0.113
満寿美町	0.081	4丁目	0.097
宇保町	0.163	5丁目	0.618
神田1丁目	0.129	畑1丁目	0.191
	0.249		
		2丁目	0.079
		3丁目	2.325
		4丁目	0.233
ダイハツ町	0.278	5丁目	0.118
八王寺1丁目	0.112	伏尾台1丁目	0.252
2丁目	0.181	2丁目	0.247
天神1丁目	0.155	3丁目	0.145
2丁目	0.100	4丁目	0.155
住吉1丁目	0.184	5丁目	0.135

6. 気象の概況

年 月	気 温 (°C)			平均湿度 (%)	降 水 量 (mm)	
	平 均	最 高	最 低		降水量	日最大 降水量
平成21年	16.5	36.3	-2.9	67	1,309.0	60.0
22	16.6	38.1	-4.4	63	1,563.0	81.5
23	16.6	36.4	-5.5	63	1,583.0	118.0
24	16.0	37.3	-5.5	67	1,475.5	74.0
25	16.5	39.8	-3.9	62	1,403.0	148.0
1月	4.0	13.2	-3.9	63	35.5	21.0
2	4.8	18.7	-3.7	66	100.5	44.5
3	10.0	22.4	-2.8	57	57.5	19.5
4	13.7	25.3	3.0	57	97.0	35.5
5	19.3	30.7	6.2	57	43.5	18.0
6	24.3	37.9	16.5	63	241.0	70.5
7	28.2	35.7	20.2	67	35.0	12.5
8	29.7	39.8	20.9	62	187.5	148.0
9	24.6	34.2	14.3	64	267.5	103.5
10	20.4	32.2	9.4	66	205.5	75.0
11	11.8	21.8	0.0	64	83.5	23.5
12	6.8	16.3	-1.7	61	49.0	17.5
年 月	天 気 日 数 (日)					
	雪	積 雪	ひょう	霧	雷	日最大風速 ≥ 20kt
平成21年	23	23	—	—	22	17
22	9	11	—	1	16	20
23	23	24	—	—	12	23
24	15	15	—	—	42	21
25	11	12	—	—	25	28
1月	5	5	—	—	—	1
2	4	5	—	—	—	2
3	1	1	—	—	—	8
4	—	—	—	—	2	5
5	—	—	—	—	—	2
6	—	—	—	—	—	1
7	—	—	—	—	6	2
8	—	—	—	—	9	—
9	—	—	—	—	3	4
10	—	—	—	—	1	2
11	—	—	—	—	2	1
12	1	1	—	—	2	—

資料 大阪航空測候所

7. 平均气温

单位：℃

年次・日	1月	2月	3月	4月	5月	6月	7月	8月	9月	10月	11月	12月
平成21年	5.5	7.1	9.3	14.9	19.3	23.7	26.8	27.8	24.2	18.6	12.8	7.6
22	4.9	7.1	9.1	13.0	18.2	23.7	27.7	30.1	26.3	19.4	12.0	7.8
23	3.1	6.5	7.2	13.0	19.2	24.1	27.8	28.9	24.8	18.8	14.2	6.9
24	4.7	4.4	8.4	14.6	19.0	22.8	27.4	29.3	25.5	18.4	11.4	5.6
25	4.0	4.8	10.0	13.7	19.3	24.3	28.2	29.7	24.6	20.4	11.8	6.8
1日	3.0	7.5	9.9	12.0	12.2	22.4	25.6	28.9	25.2	25.0	15.4	0.0
2	5.9	11.9	4.6	13.2	11.6	22.7	25.1	29.2	24.6	24.8	15.5	0.4
3	2.6	8.2	4.0	12.8	12.8	23.4	24.6	28.4	23.8	22.2	16.7	8.2
4	1.1	7.7	4.6	14.4	14.3	23.4	25.2	29.0	22.5	21.3	15.9	8.3
5	1.2	6.0	6.2	16.7	15.8	23.8	27.9	30.2	23.7	24.4	14.2	8.8
6	2.4	5.7	8.1	16.6	18.0	23.6	27.8	29.5	24.7	26.7	15.0	9.5
7	3.8	6.1	11.5	12.2	14.7	24.3	28.4	29.7	23.3	26.5	16.6	8.9
8	4.2	1.1	14.6	10.7	15.2	23.5	29.9	31.0	23.8	25.2	14.6	7.5
9	4.2	1.8	15.2	13.8	18.6	22.7	29.8	31.4	24.8	26.0	14.8	8.0
10	3.7	3.5	9.6	11.5	16.7	23.8	29.8	31.9	25.9	26.3	16.1	10.0
11	3.0	3.7	5.6	8.2	17.4	24.6	29.6	32.3	26.7	26.2	11.3	7.8
12	3.6	3.4	8.6	9.4	19.1	27.8	29.6	32.5	27.7	22.0	8.7	5.3
13	5.1	4.9	13.1	9.9	20.6	29.3	28.5	31.1	28.6	19.1	8.9	4.7
14	5.9	6.0	4.9	15.1	22.0	28.6	26.7	31.1	28.6	20.5	10.5	4.9
15	4.1	5.2	5.6	16.3	21.5	24.7	25.7	31.0	24.4	20.1	12.1	6.7
16	3.7	2.2	8.9	18.5	19.1	26.5	28.0	31.2	23.2	17.0	11.6	7.0
17	3.5	1.8	11.6	19.2	19.5	26.3	28.4	30.7	22.3	15.4	12.8	7.7
18	1.6	4.9	16.8	18.1	20.2	27.2	29.1	31.2	23.5	16.8	11.0	7.0
19	3.6	3.4	16.4	11.6	18.6	24.4	27.0	31.4	24.8	17.5	9.2	8.3
20	6.0	3.3	13.5	9.7	21.7	20.8	27.5	31.4	24.6	17.5	9.0	5.9
21	4.4	2.7	6.9	9.3	23.2	20.3	29.1	31.4	25.3	19.1	9.6	5.7
22	7.9	3.6	9.8	10.7	23.9	22.1	28.5	31.9	25.7	19.4	10.3	5.2
23	5.9	4.0	10.3	12.6	22.8	23.0	29.9	30.4	26.0	18.8	9.5	6.1
24	6.0	2.6	11.6	14.6	22.5	23.8	28.6	26.5	25.8	20.3	10.3	6.2
25	5.1	2.9	10.1	16.5	22.6	25.1	30.7	25.6	26.9	18.9	13.8	6.9
26	2.4	4.8	7.6	14.3	23.1	21.5	30.1	24.9	22.2	16.3	10.1	6.4
27	1.4	7.4	10.3	13.9	22.9	24.4	29.5	26.6	20.6	14.8	10.2	5.0
28	2.2	8.3	14.3	15.2	21.3	24.1	28.1	26.2	22.5	15.0	8.1	3.1
29	4.6	-	13.3	17.2	22.4	25.2	27.2	27.7	23.5	16.7	5.6	3.0
30	6.7	-	11.8	15.9	22.2	25.3	29.3	28.2	23.7	16.8	6.1	4.3
31	5.8	-	11.6	-	22.2	-	28.2	28.8	-	15.8	-	6.3

8. 降 水 量

単位：mm

年次・日	1月	2月	3月	4月	5月	6月	7月	8月	9月	10月	11月	12月
平成21年	67.0	118.5	99.5	67.0	89.5	135.5	243.0	76.0	30.0	97.0	148.5	39.5
22	38.0	131.0	161.5	163.5	167.0	270.0	237.5	64.0	104.5	138.5	20.0	67.5
23	1.0	98.0	64.0	102.5	352.0	177.0	156.5	53.0	316.5	162.5	92.5	7.5
24	32.0	93.0	151.0	122.0	51.5	251.5	235.0	94.0	168.5	86.5	106.0	84.5
25	35.5	100.5	57.5	97.0	43.5	241.0	35.0	187.5	267.5	205.5	83.5	49.0
1日	—	4.0	19.5	—	0.0	0.0	—	1.5	11.5	—	—	0.0
2	0.0	4.5	0.0	3.0	0.0	0.0	0.0	—	46.5	—	—	—
3	—	—	—	4.5	0.0	—	12.5	—	23.0	0.0	22.5	—
4	0.0	8.5	0.0	—	0.0	—	2.5	0.0	18.0	—	3.5	—
5	—	0.5	—	—	—	—	0.5	0.0	—	0.0	—	—
6	—	10.0	—	35.5	—	—	3.5	11.0	—	—	0.0	—
7	—	0.0	—	0.0	—	—	—	1.0	2.0	—	2.5	0.0
8	—	0.0	—	—	—	—	—	0.0	9.5	0.0	—	—
9	—	—	—	—	—	0.0	—	—	—	30.0	—	0.5
10	—	—	1.5	—	18.0	—	—	—	—	—	6.5	17.5
11	—	0.0	—	0.5	7.5	0.0	—	—	—	4.0	6.5	0.0
12	—	10.0	—	0.0	—	—	—	—	—	—	0.0	—
13	0.0	2.0	15.5	—	—	—	1.0	—	—	—	0.0	0.5
14	21.0	—	0.5	0.0	—	—	2.5	—	—	—	—	—
15	0.0	9.0	—	—	—	35.5	3.0	—	103.5	26.0	17.5	0.0
16	—	0.0	—	—	—	—	—	—	53.5	15.0	—	0.0
17	0.0	—	0.5	—	—	—	—	—	—	—	0.0	—
18	0.0	44.5	16.5	—	—	0.0	0.0	—	—	0.0	—	13.0
19	—	0.0	—	—	10.5	69.0	—	—	—	9.5	0.5	5.0
20	—	0.0	3.5	9.0	0.5	70.5	—	—	—	22.0	0.0	—
21	7.0	0.0	—	7.0	—	13.0	—	—	—	—	—	0.5
22	7.5	—	0.0	—	—	—	0.0	—	—	—	—	0.0
23	—	0.5	0.0	0.5	—	0.0	—	15.5	—	13.5	—	—
24	—	0.0	—	28.0	—	3.5	4.0	6.5	—	6.5	—	—
25	—	—	—	—	—	—	—	148.0	—	75.0	23.5	—
26	0.0	4.0	—	1.5	—	49.5	—	0.0	—	4.0	—	11.5
27	0.0	3.0	0.0	—	—	0.0	—	—	—	—	0.5	0.0
28	0.0	—	0.0	—	1.5	0.0	0.0	—	—	—	—	0.5
29	—	—	—	0.0	2.5	—	4.0	—	—	0.0	—	—
30	0.0	—	—	7.5	3.0	0.0	1.5	2.0	—	—	—	—
31	—	—	0.0	—	—	—	0.0	2.0	—	0.0	—	—

第2章 人口

9. 世帯数及び

単位：人

年次	世帯数	人		
		総数	男	女
昭和8年	6,132	29,023	14,591	14,432
池田町	3,623	16,617	8,323	8,294
細河村	679	3,448	1,771	1,677
秦野村	458	2,503	1,246	1,257
北豊島村	1,372	6,455	3,251	3,204
昭和9年	6,642	31,137	15,596	15,541
池田町	3,942	17,948	8,992	8,956
細河村	685	3,478	1,785	1,693
秦野村	502	2,606	1,313	1,293
北豊島村	1,513	7,105	3,506	3,599
昭和11年	6,768	31,840	15,898	15,942
12	6,721	31,648	15,545	16,103
13	6,627	30,787	15,202	15,585
14 (市制施行)	7,742	36,000	18,000	18,000
16	7,842	35,989	17,469	18,520
17	8,817	41,250	19,771	21,479
18	8,310	37,790	18,119	19,671
19	...	36,073	17,094	18,979
20	9,512	40,914	19,370	21,544
21	9,692	41,732	19,882	21,850
23	10,110	43,877	21,317	22,560
24	10,550	45,096	21,810	23,286
26	10,896	47,021	23,015	24,006
27	10,622	47,604	23,413	24,191
28	11,418	49,891	24,597	25,294
29	11,683	50,595	24,930	25,665
30	11,878	51,322	25,292	26,030
31	12,310	52,860	25,979	26,881
32	12,736	54,100	26,681	27,419
33	13,455	55,430	27,400	28,030
34	14,388	57,944	28,721	29,223
35	15,583	60,788	30,167	30,621
36	17,483	65,461	32,802	32,659
37	20,749	73,353	37,103	36,250
38	22,669	77,875	39,469	38,406
39	25,090	82,402	41,874	40,528
40	26,210	85,034	43,237	41,797
41	27,405	87,155	44,232	42,923
42	28,830	89,794	45,706	44,088
43	30,335	92,713	47,212	45,501
44	31,624	94,308	48,136	46,172
45	32,546	96,249	48,876	47,373

※ 昭和10.15.22.25年人口は、P.16「15.国勢調査人口」参照。

資料 府統計課 市総務部総務課

人 口 の 推 移

年末現在

年 次	世 帯 数	人 口		
		総 数	男	女
4 6	32,534	96,558	48,728	47,830
4 7	33,791	97,224	48,720	48,504
4 8	34,631	98,465	48,903	49,562
4 9	34,858	99,023	49,169	49,854
5 0	35,195	99,938	49,299	50,639
5 1	35,295	101,294	49,887	51,407
5 2	35,315	101,449	50,041	51,408
5 3	35,111	101,103	49,799	51,304
5 4	35,216	101,221	49,978	51,243
5 5	35,434	101,014	49,882	51,132
5 6	35,509	100,813	49,740	51,073
5 7	35,720	100,722	49,600	51,122
5 8	35,950	101,264	49,908	51,356
5 9	36,263	101,471	50,120	51,351
6 0	36,607	101,761	50,348	51,413
6 1	37,006	102,052	50,471	51,581
6 2	37,819	103,207	51,154	52,053
6 3	38,166	103,766	51,376	52,390
平成 元	38,422	103,618	51,200	52,418
2	38,917	103,650	51,151	52,499
3	39,531	103,846	51,162	52,684
4	39,864	103,785	51,168	52,617
5	40,114	103,380	50,935	52,445
6	40,097	102,890	50,664	52,226
7	40,499	103,105	50,739	52,366
8	40,720	102,698	50,519	52,179
9	40,690	101,757	49,953	51,804
1 0	40,936	101,602	49,811	51,791
1 1	41,316	101,706	49,790	51,916
1 2	41,605	101,585	49,734	51,851
1 3	41,950	101,583	49,588	51,995
1 4	42,200	101,328	49,420	51,908
1 5	42,288	100,854	49,132	51,722
1 6	42,766	100,895	49,125	51,770
1 7	43,379	101,250	49,317	51,933
1 8	44,203	102,386	49,828	52,558
1 9	45,197	103,817	50,415	53,402
2 0	45,728	103,872	50,491	53,381
2 1	46,076	104,095	50,535	53,560
2 2	46,214	103,972	50,451	53,521
2 3	45,977	103,319	49,973	53,346
2 4	45,761	103,148	49,734	53,414
2 5	45,965	102,964	49,513	53,451

10. 町 丁 別 世 帯

単位：人

町 名	世 帯 数	人 口		
		総 数	男	女
総 数	45,965	102,964	49,513	53,451
伏 尾 町	740	1,644	770	874
吉 田 町	55	182	84	98
東 山 町	212	485	207	278
中 川 原 町	168	386	177	209
古 江 町	453	990	456	534
木 部 町	507	1,205	561	644
新 町	277	555	260	295
綾 羽 1 丁 目	148	263	132	131
2 丁 目	239	491	228	263
栄 本 町	566	1,059	476	583
城 山 町	273	525	249	276
建 石 町	530	1,226	577	649
上 池 田 1 丁 目	374	904	428	476
2 丁 目	283	695	332	363
城 南 1 丁 目	390	808	361	447
2 丁 目	256	553	255	298
3 丁 目	1,123	3,152	1,506	1,646
大 和 町	218	470	228	242
菅 原 町	338	645	279	366
栄 町	387	723	342	381
槻 木 町	575	1,258	604	654
西 本 町	224	385	189	196
室 町	708	1,571	702	869
桃 園 1 丁 目	520	1,216	576	640
2 丁 目	0	0	0	0
姫 室 町	524	990	466	524
呉 服 町	793	1,599	757	842
満 寿 美 町	1,022	2,093	974	1,119
宇 保 町	896	1,923	916	1,007
神 田 1 丁 目	1,913	3,843	2,031	1,812
2 丁 目	812	1,807	869	938
3 丁 目	696	1,577	813	764
4 丁 目	987	2,337	1,180	1,157
ダ イ ハ ツ 町	3	9	6	3
八 王 寺 1 丁 目	903	2,000	949	1,051
2 丁 目	73	160	83	77
天 神 1 丁 目	778	1,632	758	874
2 丁 目	575	1,186	555	631
住 吉 1 丁 目	1,166	2,752	1,334	1,418
2 丁 目	528	1,115	532	583

数 及 び 人 口

平成25年12月末現在

町 名	世 帯 数	人 口		
		総 数	男	女
空 港 1 丁目	389	705	356	349
2 丁目	0	0	0	0
豊島南 1 丁目	458	883	467	416
2 丁目	321	656	354	302
豊島北 1 丁目	847	1,807	923	884
2 丁目	832	1,779	836	943
石 橋 1 丁目	798	1,411	660	751
2 丁目	1,017	2,114	1,025	1,089
3 丁目	359	620	308	312
4 丁目	1,211	2,615	1,271	1,344
井口堂 1 丁目	824	1,779	847	932
2 丁目	970	2,071	1,010	1,061
3 丁目	653	1,402	659	743
鉢 塚 1 丁目	546	1,264	604	660
2 丁目	451	1,115	531	584
3 丁目	1,044	2,445	1,212	1,233
旭 丘 1 丁目	864	2,061	982	1,079
2 丁目	506	1,179	546	633
3 丁目	618	1,424	650	774
荘 園 1 丁目	678	1,516	737	779
2 丁目	316	710	336	374
緑 丘 1 丁目	506	1,190	570	620
2 丁目	1,206	2,755	1,323	1,432
澁 谷 1 丁目	496	1,205	571	634
2 丁目	241	659	348	311
3 丁目	654	1,614	815	799
五月丘 1 丁目	378	977	469	508
2 丁目	1,085	2,452	1,138	1,314
3 丁目	847	2,215	1,045	1,170
4 丁目	277	747	375	372
5 丁目	235	506	251	255
畑 1 丁目	865	2,200	1,058	1,142
2 丁目	393	937	454	483
3 丁目	639	1,582	787	795
4 丁目	678	1,738	842	896
5 丁目	215	574	285	289
伏尾台 1 丁目	676	1,630	778	852
2 丁目	612	1,457	675	782
3 丁目	410	990	469	521
4 丁目	325	817	384	433
5 丁目	292	749	360	389

11. 戸籍人口及び住民基本台帳人口

単位：人

年末・月末現在

年 月	戸 籍		住 民 基 本 台 帳			
	本籍世帯数	本籍地人口	総 数	男	女	世 帯 数
平成 21年	35,191	89,369	102,593	49,826	52,767	44,968
22	35,477	89,865	102,547	49,784	52,763	45,142
23	35,748	90,203	101,965	49,354	52,611	44,933
24	36,055	90,546	103,148	49,734	53,414	45,761
25	36,295	90,876	102,964	49,513	53,451	45,965
1 月	36,094	90,650	103,136	49,725	53,411	45,764
2	36,116	90,682	103,114	49,705	53,409	45,751
3	36,130	90,671	102,978	49,546	53,432	45,775
4	36,161	90,721	103,171	49,651	53,520	45,949
5	36,192	90,738	103,132	49,625	53,507	45,979
6	36,212	90,740	103,076	49,594	53,482	45,942
7	36,235	90,759	103,061	49,583	53,478	45,956
8	36,251	90,787	103,054	49,554	53,500	45,962
9	36,255	90,797	103,066	49,550	53,516	45,976
10	36,252	90,826	103,020	49,513	53,507	45,998
11	36,280	90,862	102,981	49,515	53,466	45,982
12	36,295	90,876	102,964	49,513	53,451	45,965

平成 24 年 7 月 9 日より外国人登録法が廃止され、住民基本台帳に外国人住民も登録された。

資料 市民生活部総合窓口課

12. 人口動態と婚姻・離婚件数

単位：人

年 次	社 会 動 態 A			自 然 動 態 B			外国人 増減 C	合 計 A+B+C	婚 姻 (件)	離 婚 (件)
	転 入	転 出	社会増減	出 生	死 亡	自然増減				
平成 21年	4,899	4,800	99	881 (463)	738 (380)	143 (83)	-19	163	1,153	319
22	4,777	4,924	△ 147	883 (483)	782 (398)	101 (85)	△ 77	△ 123	1,272	305
23	4,674	5,344	△ 670	865 (426)	777 (413)	88 (13)	△ 56	△ 638	1,204	333
24	6,091	4,912	1,179	852 (447)	848 (407)	4 (40)	-	1,183	1,171	318
25	4,808	4,921	△ 113	790 (398)	861 (452)	△ 71 (△ 54)	-	△ 184	1,161	279

転入、転出には職権記載、職権消除をそれぞれ含む。() は男を再掲。

平成 24 年 7 月 9 日より外国人登録法が廃止され、住民基本台帳に外国人住民も登録された。

婚姻・離婚には、他市で受理し、本市に送付された件数を含む。

資料 市民生活部総合窓口課

13. 外国人住民

単位：人

年末現在

年 次	世帯数	人 口			韓 国 ・ 朝 鮮	中 国	そ の 他
		総 数	男	女			
平成 21年	1,108	1,502	709	793	710	408	384
22	1,072	1,425	667	758	675	369	381
23	1,044	1,354	619	735	678	340	336
24	1,063	1,352	604	748	626	368	358
25	1,104	1,389	593	796	608	382	399

平成 24 年 7 月 9 日より外国人登録法が廃止され、住民基本台帳に外国人住民も登録された。

資料 市民生活部総合窓口課

第3章 国勢調査

14. 町 丁 別 世 帯

単位：人

町 名	世 帯 数	人 口		
		総 数	男	女
総 数	45,661	104,229	50,721	53,508
伏 尾 町	606	1,660	784	876
吉 田 町	70	218	97	121
東 山 町	151	523	194	329
中 川 原 町	88	269	128	141
古 江 町	388	1,193	539	654
木 部 町	477	1,222	570	652
新 町	250	526	249	277
綾 羽 1 丁 目	150	276	135	141
2 丁 目	238	509	239	270
栄 本 町	583	1,063	455	608
城 山 町	271	519	255	264
建 石 町	490	1,388	612	776
上池田 1 丁 目	339	863	416	447
2 丁 目	262	658	319	339
城 南 1 丁 目	431	829	377	452
2 丁 目	220	425	194	231
3 丁 目	1,068	3,067	1,448	1,619
大 和 町	211	475	236	239
菅 原 町	317	640	290	350
栄 町	359	624	288	336
槻 木 町	636	1,309	647	662
西 本 町	214	398	193	205
室 町	548	1,249	546	703
桃 園 1 丁 目	465	1,113	530	583
2 丁 目	-	-	-	-
姫 室 町	490	1,038	488	550
呉 服 町	772	1,551	753	798
満 寿 美 町	908	1,901	891	1,010
宇 保 町	849	1,882	883	999
神 田 1 丁 目	2,151	4,101	2,359	1,742
2 丁 目	699	1,747	847	900
3 丁 目	716	1,683	872	811
4 丁 目	986	2,328	1,170	1,158
ダイハツ町 ※	×	×	×	×
八王寺 1 丁 目	879	2,076	994	1,082
2 丁 目	64	150	72	78
天 神 1 丁 目	835	1,805	836	969
2 丁 目	693	1,287	629	658
住 吉 1 丁 目	1,208	2,828	1,392	1,436
2 丁 目	487	1,073	533	540

資料 総務部総務課

※ダイハツ町の数値は神田3丁目に含まれる。

数 及 び 人 口

平成22年10月1日現在

町 名	世 帯 数	人 口		
		総 数	男	女
空 港 1 丁 目	447	783	408	375
2 丁 目	132	211	146	65
豊 島 南 1 丁 目	450	887	480	407
2 丁 目	303	635	350	285
豊 島 北 1 丁 目	848	1,879	958	921
2 丁 目	805	1,781	868	913
石 橋 1 丁 目	898	1,500	717	783
2 丁 目	1,409	2,508	1,262	1,246
3 丁 目	478	764	404	360
4 丁 目	1,359	2,857	1,474	1,383
井 口 堂 1 丁 目	912	1,927	930	997
2 丁 目	1,101	2,183	1,084	1,099
3 丁 目	673	1,564	728	836
鉢 塚 1 丁 目	594	1,350	679	671
2 丁 目	411	1,067	521	546
3 丁 目	1,043	2,387	1,220	1,167
旭 丘 1 丁 目	789	1,982	956	1,026
2 丁 目	454	1,134	524	610
3 丁 目	568	1,449	662	787
荘 園 1 丁 目	689	1,536	735	801
2 丁 目	309	712	330	382
緑 丘 1 丁 目	463	1,223	573	650
2 丁 目	985	2,266	1,096	1,170
澁 谷 1 丁 目	469	1,221	588	633
2 丁 目	234	652	339	313
3 丁 目	640	1,638	813	825
五 月 丘 1 丁 目	427	1,040	524	516
2 丁 目	994	2,357	1,106	1,251
3 丁 目	849	2,258	1,071	1,187
4 丁 目	298	781	392	389
5 丁 目	221	479	222	257
畑 1 丁 目	842	2,196	1,040	1,156
2 丁 目	417	1,005	488	517
3 丁 目	645	1,654	818	836
4 丁 目	641	1,722	832	890
5 丁 目	196	545	271	274
伏 尾 台 1 丁 目	592	1,592	771	821
2 丁 目	579	1,549	714	835
3 丁 目	373	988	457	531
4 丁 目	298	804	378	426
5 丁 目	257	697	332	365

15. 世帯数及び人口の推移

単位：人		10月1日現在		
年次	世帯数	人 口		
		総数	男	女
大正9年	3,781	17,280	8,566	8,714
池田町	2,366	10,322	4,978	5,344
細河村	584	2,868	1,447	1,421
秦野村	343	1,644	876	768
北豊島村	488	2,446	1,265	1,181
大正14年	4,567	20,643	10,408	10,235
池田町	2,892	12,496	6,281	6,215
細河村	620	3,153	1,577	1,576
秦野村	380	1,794	899	895
北豊島村	675	3,200	1,651	1,549
昭和5年	5,479	25,437	12,828	12,609
池田町	3,311	14,947	7,542	7,405
細河村	675	3,370	1,718	1,652
秦野村	496	2,355	1,149	1,206
北豊島村	997	4,765	2,419	2,346
昭和10年	6,658	31,457	15,753	15,704
15	7,528	35,494	17,617	17,877
22	9,995	42,733	20,707	22,026
25	10,229	45,177	22,006	23,171
30	11,344	50,073	24,595	25,478
35	15,030	59,688	29,694	29,994
40	22,449	82,478	41,556	40,922
45	27,422	94,333	47,667	46,666
50	30,990	100,268	49,381	50,887
55	35,939	101,121	49,980	51,141
60	36,629	101,683	50,267	51,416
平成2	39,631	104,218	51,521	52,697
7	41,278	104,293	51,409	52,884
12	41,801	101,516	49,889	51,627
17	43,401	101,616	49,682	51,934
22	45,661	104,229	50,721	53,508

資料 総務部総務課

16. 人口集中地区人口・面積

年次	10月1日現在					
	人口(人)		面積(km ²)		人口密度(人/km ²)	
	全域	人口集中地区	全域	人口集中地区	全域	人口集中地区
平成2年	101,683	93,660	21.73	10.30	4,679	9,093
7	104,218	99,312	22.11	11.00	4,714	9,028
12	104,293	98,993	22.11	10.80	4,717	9,166
17	101,516	96,049	22.11	10.58	4,591	9,078
22	104,229	98,927	22.09	10.53	4,718	9,395

資料 総務部総務課

17. 年齢5歳階級別人口

単位：人

10月1日現在

年 齢	平 成 17 年			平 成 22 年		
	総 数	男	女	総 数	男	女
総 数	101,616	49,682	51,934	104,229	50,721	53,508
0～14歳	13,117	6,765	6,352	13,740	7,067	6,673
0～4	4,151	2,143	2,008	4,287	2,207	2,080
5～9	4,543	2,358	2,185	4,708	2,384	2,324
10～14	4,423	2,264	2,159	4,745	2,476	2,269
15～64歳	68,129	33,907	34,222	67,083	33,485	33,598
15～19	5,447	2,875	2,572	5,005	2,580	2,425
20～24	7,120	4,077	3,043	6,598	3,753	2,845
25～29	6,805	3,475	3,330	6,134	3,329	2,805
30～34	7,895	3,912	3,983	6,680	3,263	3,417
35～39	7,237	3,541	3,696	8,299	4,059	4,240
40～44	6,595	3,169	3,426	7,673	3,769	3,904
45～49	5,835	2,814	3,021	6,757	3,269	3,488
50～54	6,274	2,916	3,358	5,757	2,772	2,985
55～59	8,065	3,881	4,184	6,243	2,922	3,321
60～64	6,856	3,247	3,609	7,937	3,769	4,168
65歳以上	18,955	8,150	10,805	22,777	9,745	13,032
65～69	5,939	2,759	3,180	6,655	3,077	3,578
70～74	4,998	2,350	2,648	5,670	2,578	3,092
75～79	3,673	1,605	2,068	4,524	2,038	2,486
80～84	2,331	867	1,464	3,119	1,263	1,856
85～89	1,237	386	851	1,751	548	1,203
90～94	596	148	448	793	194	599
95～99	163	33	130	223	42	181
100歳以上	18	2	16	42	5	37
不 詳	1,415	860	555	629	424	205

18. 年 齡 各

単位：人

年 齡	総 数	男	女	年 齡	総 数	男	女
総 数	104,229	50,721	53,508				
0～4 歳	4,287	2,207	2,080	25～29 歳	6,134	3,329	2,805
0	810	419	391	25	1,279	763	516
1	844	439	405	26	1,232	672	560
2	880	452	428	27	1,240	671	569
3	870	427	443	28	1,177	573	604
4	883	470	413	29	1,206	650	556
5～9	4,708	2,384	2,324	30～34	6,680	3,263	3,417
5	926	473	453	30	1,243	607	636
6	903	475	428	31	1,242	602	640
7	965	483	482	32	1,373	680	693
8	957	475	482	33	1,351	664	687
9	957	478	479	34	1,471	710	761
10～14	4,745	2,476	2,269	35～39	8,299	4,059	4,240
10	988	520	468	35	1,543	767	776
11	938	502	436	36	1,628	792	836
12	937	479	458	37	1,680	802	878
13	952	501	451	38	1,727	836	891
14	930	474	456	39	1,721	862	859
15～19	5,005	2,580	2,425	40～44	7,673	3,769	3,904
15	868	439	429	40	1,682	816	866
16	941	453	488	41	1,624	797	827
17	898	460	438	42	1,647	820	827
18	1,088	587	501	43	1,550	771	779
19	1,210	641	569	44	1,170	565	605
20～24	6,598	3,753	2,845	45～49	6,757	3,269	3,488
20	1,345	740	605	45	1,546	753	793
21	1,320	758	562	46	1,358	640	718
22	1,282	731	551	47	1,333	612	721
23	1,368	771	597	48	1,288	654	634
24	1,283	753	530	49	1,232	610	622

歳 別 人 口

平成22年10月1日現在

年 齢	総 数	男	女	年 齢	総 数	男	女
50～54 歳	5,757	2,772	2,985	75～79 歳	4,524	2,038	2,486
50	1,237	622	615	75	998	481	517
51	1,145	533	612	76	947	432	515
52	1,120	510	610	77	928	397	531
53	1,096	511	585	78	889	414	475
54	1,159	596	563	79	762	314	448
55～59	6,243	2,922	3,321	80～84	3,119	1,263	1,856
55	1,130	522	608	80	704	294	410
56	1,162	517	645	81	671	280	391
57	1,249	601	648	82	627	248	379
58	1,287	610	677	83	578	239	339
59	1,415	672	743	84	539	202	337
60～64	7,937	3,769	4,168	85～89	1,751	548	1,203
60	1,513	718	795	85	424	146	278
61	1,836	906	930	86	407	126	281
62	1,794	849	945	87	349	116	233
63	1,734	791	943	88	310	93	217
64	1,060	505	555	89	261	67	194
65～69	6,655	3,077	3,578	90～94	793	194	599
65	1,147	529	618	90	266	73	193
66	1,392	655	737	91	150	39	111
67	1,292	605	687	92	149	30	119
68	1,504	695	809	93	126	30	96
69	1,320	593	727	94	102	22	80
70～74	5,670	2,578	3,092	95～99	223	42	181
70	1,193	536	657	95	87	18	69
71	1,084	490	594	96	55	10	45
72	1,123	521	602	97	38	7	31
73	1,152	537	615	98	26	4	22
74	1,118	494	624	99	17	3	14
				100歳以上	42	5	37
				不 詳	629	424	205

19. 大阪府内市区町村別世帯

市区町村名	世帯数	人口 (人)	面積 (km ²)	人口密度 (1 km ² 当たり)
総数 ¹⁾	3,832,386	8,865,245	1,898.47	4,669.7
大 阪 市	1,317,990	2,665,314	222.47	11,980.6
都 島 区	50,075	102,632	6.05	16,964.0
福 島 区	34,379	67,290	4.67	14,409.0
此 花 区	29,495	65,569	16.41	3,995.7
西 区	47,073	83,058	5.20	15,972.7
港 区	40,713	84,947	7.90	10,752.8
大 正 区	30,521	69,510	9.43	7,371.2
天 王 寺 区	34,730	69,775	4.80	14,536.5
浪 速 区	42,392	61,745	4.37	14,129.3
西 淀 川 区	43,608	97,504	14.23	6,852.0
東 淀 川 区	91,894	176,585	13.25	13,327.2
東 成 区	38,920	80,231	4.55	17,633.2
生 野 区	62,808	134,009	8.38	15,991.5
旭 区	43,842	92,455	6.30	14,675.4
城 東 区	76,043	165,832	8.42	19,695.0
阿 倍 野 区	49,318	106,350	5.99	17,754.6
住 吉 区	73,917	155,572	9.34	16,656.5
東 住 吉 区	60,057	130,724	9.75	13,407.6
西 成 区	74,466	121,972	7.35	16,594.8
淀 川 区	91,116	172,078	12.64	13,613.8
鶴 見 区	45,264	111,182	8.16	13,625.2
住 之 江 区	56,593	127,210	20.77	6,124.7
平 野 区	86,500	200,005	15.30	13,072.2
北 区	65,204	110,392	10.33	10,686.5
中 央 区	49,062	78,687	8.88	8,861.1
堺 市	344,465	841,966	149.99	5,613.5
堺 区	67,426	148,748	23.69	6,278.9
中 区	47,203	123,532	17.94	6,885.8
東 区	34,404	85,444	10.48	8,153.1
西 区	53,442	133,622	28.62	4,668.8
南 区	61,008	154,779	40.44	3,827.4
北 区	67,116	156,561	15.58	10,048.8
美 原 区	13,866	39,280	13.24	2,966.8
岸 和 田 市	75,353	199,234	72.32	2,754.9
豊 中 市	166,677	389,341	36.38	10,702.1

1) 世帯の種類「不詳」を含む。

資料 総務部総務課

数・人口・面積及び人口密度

平成22年10月1日現在

市区町村名	世帯数	人口 (人)	面積 (km ²)	人口密度 (1 km ² 当たり)
池田市	45,661	104,229	22.09	4,718.4
吹田市	154,702	355,798	36.11	9,853.2
泉大津市	30,962	77,548	13.26	5,848.3
高槻市	145,426	357,359	105.31	3,393.4
貝塚市	32,993	90,519	43.99	2,057.7
守口市	65,129	146,697	12.73	11,523.7
枚方市	163,983	407,978	65.08	6,268.9
茨木市	112,282	274,822	76.52	3,591.5
八尾市	108,704	271,460	41.71	6,508.3
泉佐野市	39,084	100,801	55.03	1,831.7
富田林市	45,600	119,576	39.66	3,015.0
寝屋川市	99,178	238,204	24.73	9,632.2
河内長野市	41,339	112,490	109.61	1,026.3
松原市	49,218	124,594	16.66	7,478.6
大東市	52,381	127,534	18.27	6,980.5
和泉市	68,342	184,988	84.98	2,176.8
箕面市	53,560	129,895	47.84	2,715.2
柏原市	29,685	74,773	25.39	2,945.0
羽曳野市	44,693	117,681	26.44	4,450.9
門真市	57,880	130,282	12.28	10,609.3
摂津市	34,987	83,720	14.88	5,626.3
高石市	23,012	59,572	11.35	5,248.6
藤井寺市	26,754	66,165	8.89	7,442.6
東大阪市	217,762	509,533	61.81	8,243.5
泉南市	22,604	64,403	48.48	1,328.4
四條畷市	21,726	57,554	18.74	3,071.2
交野市	28,488	77,686	25.55	3,040.5
大阪狭山市	22,473	58,227	11.86	4,909.5
阪南市	20,500	56,646	36.10	1,569.1
島本町	11,248	28,935	16.78	1,724.4
豊能町	7,871	21,989	34.37	639.8
能勢町	3,853	11,650	98.68	118.1
忠岡町	6,744	18,149	4.03	4,503.5
熊取町	15,768	45,069	17.23	2,615.7
田尻町	3,255	8,085	4.96	1,630.0
岬町	6,659	17,504	49.10	356.5
太子町	4,881	14,220	14.17	1,003.5
河南町	6,426	17,040	25.26	674.6
千早赤阪村	2,088	6,015	37.38	160.9

20. 労働力状態、男女別 15 歳以上人口

単位：人

10月 1 日現在

区 分	総 数 1)	労 働 力 人 口			非労働力人口
		計	就 業 者	完全失業者	
平成 12 年	87,737	50,985	48,516	2,469	34,614
男	42,722	31,338	29,761	1,577	9,934
女	45,015	19,647	18,755	892	24,680
平成 17 年	87,084	50,127	47,144	2,983	34,224
男	42,057	29,946	27,991	1,955	10,296
女	45,027	20,181	19,153	1,028	23,928
平成 22 年	89,860	48,497	45,207	3,290	35,317
男	43,230	28,754	26,602	2,152	11,171
女	46,630	19,743	18,605	1,138	24,146

1) 労働力状態「不詳」を含む。

資料 総務部総務課

21. 産業、男女別 15 歳以上就業者数

単位：人

10月 1 日現在

産 業 分 類	平成 12 年			平成 17 年			平成 22 年		
	総 数	男	女	総 数	男	女	総 数	男	女
総 数	48,516	29,761	18,755	47,144	27,991	19,153	45,207	26,602	18,605
第 1 次 産 業	528	356	172	560	379	181	503	364	139
農 業	526	354	172	559	378	181	501	362	139
林 業	1	1	—	—	—	—	1	1	—
漁 業	1	1	—	1	1	—	1	1	—
第 2 次 産 業	11,888	9,555	2,333	10,260	8,242	2,018	9,066	7,212	1,854
鉱業、採石業、砂利採取業	26	23	3	10	9	1	3	3	—
建 設 業	3,575	3,056	519	3,024	2,541	483	2,314	1,951	363
製 造 業	8,287	6,476	1,811	7,226	5,692	1,534	6,749	5,258	1,491
第 3 次 産 業	34,932	19,186	15,746	35,073	18,606	16,467	32,546	17,149	15,397
電気・ガス・熱供給・水道業	216	175	41	187	158	29	226	198	28
情 報 通 信 業	—	—	—	—	—	—	1,380	1,007	373
運 輸 業、通 信 業	2,913	2,311	602	3,632	2,913	719	2,162	1,766	396
卸 売 業、小 売 業	12,580	6,777	5,803	11,819	6,089	5,730	7,820	4,252	3,568
金 融 業、保 険 業	1,625	754	871	1,440	628	812	1,411	596	815
不動産業、物品賃貸業	1,142	701	441	1,348	849	499	1,506	943	563
学術研究、専門・技術サービス業	—	—	—	—	—	—	1,849	1,232	617
宿泊業、飲食サービス業	—	—	—	—	—	—	2,851	1,198	1,653
生活関連サービス業、娯楽業	—	—	—	—	—	—	1,749	751	998
教育・学習支援業	—	—	—	2,871	1,295	1,576	2,800	1,280	1,520
医 療 ・ 福 祉	—	—	—	4,112	1,078	3,034	4,625	1,208	3,417
複 合 サ ー ビ ス 事 業	—	—	—	249	161	88	126	71	55
サ ー ビ ス 業 (他に分類されないもの)	14,772	7,333	7,439	7,729	4,329	3,400	2,584	1,606	978
公 務 (他に分類されないもの)	1,684	1,135	549	1,686	1,106	580	1,457	1,041	416
分 類 不 能 の 産 業	1,168	664	504	1,251	764	487	3,092	1,877	1,215

資料 総務部総務課

22. 従業上の地位、男女別 15 歳以上人口

単位：人

10月1日現在

従業上の地位	平成12年			平成17年			平成22年		
	総数	男	女	総数	男	女	総数	男	女
総数 ¹⁾	48,516	29,761	18,755	44,541	26,459	18,082	45,207	26,602	18,605
雇用者	39,143	23,521	15,622	36,495	21,092	15,403	35,723	20,206	15,517
役員	2,896	2,328	568	2,573	1,996	577	2,591	2,044	547
雇人のある業主	1,793	1,471	322	1,420	1,185	235	1,042	864	178
雇人のない業主	2,958	2,169	789	2,696	1,948	748	2,611	1,908	703
家族従業者	1,942	352	1,590	1,270	226	1,044	1,124	211	913

1) 従業上の地位「不詳」を含む。

資料 総務部総務課

23. 住居の種類、住宅の所有の関係別一般世帯数、一般世帯人員

平成22年10月1日現在

区分	世帯数	世帯人員 (人)	1世帯当たり 人員(人)
住宅に住む一般世帯	44,049	101,530	2.30
主世帯	43,597	100,606	2.31
持ち家	24,693	66,539	2.69
公営・公団・公社の借家	2,687	5,326	1.98
民営の借家	15,079	26,168	1.74
給与住宅	1,138	2,573	2.26
間借り	452	924	2.04
住宅以外に住む一般世帯	1,442	1,465	1.02

資料 総務部総務課

24. 住宅の建て方別住宅に住む一般世帯数、一般世帯人員

平成22年10月1日現在

区分	住宅に住む一般世帯		主世帯		
	世帯数	世帯人員 (人)	世帯数	世帯人員 (人)	1世帯当たり 人員(人)
総数	44,049	101,530	43,597	100,606	2.31
一戸建	18,050	48,757	17,724	48,040	2.71
長屋建	2,097	4,832	2,073	4,784	2.31
共同住宅	23,850	47,807	23,750	47,654	2.01
1・2階	3,962	6,122	3,941	6,096	1.55
3～5階	12,515	23,518	12,460	23,431	1.88
6～10階	6,121	14,858	6,108	14,837	2.43
11～14階	714	1,731	710	1,723	2.43
15階以上	538	1,578	531	1,567	2.95
その他	51	133	50	128	2.56

資料 総務部総務課

25. 住宅の建て方別、住宅の所有の関係別住宅に住む一般

区 分	世 帯 数 (世 帯)											
	総数	一戸建	長屋建	共 同 住 宅								
				総数	建物全体の階数				(再掲)世帯が住んでいる階			
					1・2階建	3～5	6～10	11階建以上	1・2階建	3～5	6～10	11階建以上
住宅に住む一般世帯	44,049	18,050	2,097	23,850	3,962	12,515	6,121	1,252	12,109	9,618	1,860	263
主 世 帯	43,597	17,724	2,073	23,750	3,941	12,460	6,108	1,241	12,046	9,592	1,852	260
持 ち 家	24,693	16,313	963	7,407	73	2,449	3,704	1,181	2,366	3,561	1,240	240
公営・都市再生機構・公社の借家	2,687	3	31	2,653	15	1,679	959	—	1,028	1,364	261	—
民営の借家	15,079	1,287	1,062	12,717	3,753	7,730	1,188	46	8,194	4,249	258	16
給 与 住 宅	1,138	121	17	973	100	602	257	14	458	418	93	4
間 借 り	452	326	24	100	21	55	13	11	63	26	8	3

資料 総務部総務課

26. 世帯の家族類型、

親 族 人 員	総 数	親 族								
		総数	核 家 族 世 帯						そ	
			総数	夫 婦	夫 婦	男 親	女 親	総数	夫 婦 と 親	
				の み	と 子 供	と 子 供	と 子 供			
一 般 世 帯	45,491	28,731	26,417	8,996	13,535	495	3,391	2,314	62	
1 人 世 帯	16,559	—	—	—	—	—	—	—	—	
2 人 世 帯	12,027	11,881	11,558	8,996	—	372	2,190	323	—	
3 人 世 帯	8,092	8,060	7,474	—	6,365	103	1,006	586	—	
4 人 世 帯	6,602	6,588	5,982	—	5,783	20	179	606	62	
5 人 世 帯	1,704	1,700	1,238	—	1,227	—	11	462	—	
6 人 世 帯	402	400	152	—	147	—	5	248	—	
7 人 以 上 世 帯	105	102	13	—	13	—	—	89	—	

資料 総務部総務課

世帯数、一般世帯人員（世帯が住んでいる階 — 特掲）

平成22年10月1日現在

その他	世帯人員（人）													その他
	総数	一戸建	長屋建	共同住宅										
				総数	建物全体の階数				(再掲)世帯が住んでいる階					
					1・2階建	3～5	6～10	11階建以上	1・2階建	3～5	6～10	11階建以上		
51	101,530	48,757	4,832	47,807	6,122	23,518	14,858	3,309	22,629	20,016	4,488	674	133	
50	100,606	48,040	4,784	47,654	6,096	23,431	14,837	3,290	22,539	19,974	4,473	668	128	
10	66,539	44,396	2,348	19,772	124	6,352	10,184	3,112	6,357	9,514	3,290	611	23	
—	5,326	3	59	5,264	28	3,294	1,942	—	2,005	2,723	536	—	—	
13	26,168	3,281	2,329	20,517	5,781	12,496	2,105	135	13,235	6,780	456	46	41	
27	2,573	360	48	2,101	163	1,289	606	43	942	957	191	11	64	
1	924	717	48	153	26	87	21	19	90	42	15	6	5	

親族人員別一般世帯数

平成22年10月1日現在

世帯										非親族世帯	単独世帯
その他			親族世帯								
夫婦とひとり親	夫婦と子供と親	夫婦と子供とひとり親	夫婦と他の親族（親、子供を含まない）	夫婦、子供と他の親族（親を含まない）	夫婦、親と他の親族（子供を含まない）	夫婦、子供、親と他の親族	兄弟姉妹のみ	他に分類されない親族			
335	198	693	66	225	28	74	280	353	181	16,559	
—	—	—	—	—	—	—	—	—	—	16,559	
—	—	—	—	—	—	—	263	60	138	—	
335	—	—	52	—	—	—	14	185	26	—	
—	—	312	14	114	15	—	3	86	9	—	
—	59	290	—	75	9	15	—	14	3	—	
—	107	84	—	25	2	24	—	6	2	—	
—	32	7	—	11	2	35	—	2	3	—	

27. 流 出

单位：人

市区町村名	平成 17 年			平成 22 年		
	総数	就業者	通学者	総数	就業者	通学者
流出人口	33,175	28,323	4,852	31,069	26,552	4,517
府内他市区町村	25,952	22,235	3,717	24,071	20,652	3,419
他府県	7,223	6,088	1,135	6,998	5,900	1,098
大阪市	12,853	12,022	831	11,389	10,755	634
都島区	166	157	9	118	116	2
福島区	378	349	29	367	347	20
此花区	212	210	2	217	212	5
西区	836	815	21	736	719	17
港区	144	142	2	126	121	5
大正区	68	66	2	72	71	1
天王寺区	267	181	86	217	149	68
浪速区	218	215	3	201	198	3
西淀川区	288	279	9	284	272	12
東淀川区	405	321	84	369	287	82
東成区	65	62	3	71	67	4
生野区	65	56	9	67	55	12
旭区	101	74	27	80	60	20
城東区	171	158	13	169	159	10
阿倍野区	119	100	19	111	91	20
住吉区	82	59	23	68	48	20
東住吉区	34	31	3	42	40	2
西成区	72	70	2	70	68	2
淀川区	1,676	1,522	154	1,427	1,318	109
鶴見区	59	57	2	44	42	2
住之江区	169	162	7	157	149	8
平野区	76	65	11	62	59	3
北区	4,067	3,821	246	3,432	3,288	144
中央区	3,115	3,050	65	2,882	2,819	63
堺市	169	141	28	187	157	30
堺区	—	—	—	67	60	7
中区	—	—	—	32	15	17
東区	—	—	—	3	2	1
西区	—	—	—	33	32	1
南区	—	—	—	21	17	4
北区	—	—	—	22	22	—
美原区	—	—	—	9	9	—
岸和田市	20	19	1	18	18	—
豊中市	5,989	4,485	1,504	5,883	4,367	1,516
吹田市	1,479	1,112	367	1,464	1,083	381
高槻市	308	258	50	288	232	56
守口市	144	134	10	148	133	15

人 口

10月1日現在

市区町村名	平成17年			平成22年		
	総数	就業者	通学者	総数	就業者	通学者
枚方市	130	85	45	143	89	54
茨木市	809	536	273	751	532	219
八尾市	97	88	9	76	69	7
泉佐野市	32	32	—	26	24	2
富田林市	25	20	5	14	6	8
寝屋川市	113	77	36	122	84	38
河内長野市	—	—	—	5	4	1
松原市	47	39	8	34	26	8
大東市	102	76	26	99	73	26
和泉市	22	17	5	17	16	1
箕面市	2,450	2,141	309	2373	2,094	279
柏原市	36	15	21	31	21	10
羽曳野市	19	14	5	28	25	3
門真市	151	150	1	153	153	—
摂津市	234	193	41	222	194	28
東大阪市	360	267	93	296	224	72
泉南市	26	23	3	18	18	—
四條畷市	14	14	—	25	19	6
交野市	19	14	5	11	6	5
大阪狭山市	—	—	—	9	6	3
島本町	21	21	—	14	14	—
豊能町	111	95	16	93	93	—
能勢町	89	88	1	78	76	2
熊取町	—	—	—	6	1	5
田尻町	19	19	—	16	16	—
河南町	22	6	16	8	1	7
その他の市町村	42	34	8	26	23	3
京 都 府	613	362	251	652	388	264
京 都 市	455	261	194	483	275	208
北 区	54	11	43	49	10	39
上 京 区	49	17	32	56	16	40
左 京 区	69	23	46	69	21	48
中 京 区	56	49	7	71	57	14
東 山 区	27	13	14	10	5	5
下 京 区	57	54	3	65	60	5
南 区	45	33	12	61	43	18
右 京 区	33	20	13	37	25	12
伏 見 区	37	21	16	33	17	16
山 科 区	—	—	—	11	7	4
西 京 区	19	14	5	21	14	7
その他の区	9	6	3	—	—	—

27. 流出人口(つぎ)

市区町村名	平成 17 年			平成 22 年		
	総数	就業者	通学者	総数	就業者	通学者
亀岡市	31	24	7	27	24	3
長岡京市	21	21	—	29	29	—
八幡市	—	—	—	10	10	—
京田辺市	44	4	40	55	8	47
久御山町	—	—	—	1	1	—
その他の市町村	62	52	10	47	41	6
兵庫県	6,042	5,259	783	5891	5,143	748
神戸市	776	556	220	851	639	212
東灘区	220	116	104	209	121	88
灘区	125	62	63	104	47	57
兵庫区	41	37	4	52	49	3
長田区	15	15	—	17	15	2
須磨区	24	16	8	24	17	7
垂水区	—	—	—	13	11	2
北区	48	40	8	57	50	7
中央区	251	239	12	335	308	27
西区	45	25	20	40	21	19
その他の区	7	6	1	—	—	—
姫路市	24	19	5	20	18	2
尼崎市	784	761	23	784	762	22
明石市	25	22	3	26	23	3
西宮市	685	457	228	750	504	246
芦屋市	61	47	14	56	48	8
伊丹市	980	956	24	964	945	19
宝塚市	871	661	210	847	650	197
川西市	1,513	1,499	14	1288	1,276	12
三田市	137	104	33	125	99	26
篠山町	19	19	—	11	11	—
猪名川町	101	100	1	107	107	—
その他の市町村	66	58	8	62	61	1
東京都	151	146	5	96	84	12
神奈川県	15	12	3	17	14	3
愛知県	39	38	1	30	29	1
三重県	12	11	1	7	6	1
滋賀県	106	74	32	94	70	24
奈良県	101	59	42	97	65	32
和歌山県	17	13	4	19	15	4
岡山県	18	14	4	11	9	2
広島県	13	11	2	13	12	1
その他の県	96	89	7	71	65	6

28. 流入人口

単位：人

10月1日現在

市区町村名	平成 17 年			平成 22 年		
	総数	就業者	通学者	総数	就業者	通学者
流入人口	27,484	23,255	4,229	24,237	20,357	3,880
府内他市区町村	15,230	12,132	3,098	13,387	10,470	2,917
他府県	12,254	11,123	1,131	10,850	9,887	963
大阪市	2,540	2,016	524	2,158	1,711	447
都島区	100	89	11	77	67	10
福島区	89	79	10	63	49	14
此花区	66	56	10	53	45	8
西区	47	38	9	57	54	3
港区	53	45	8	47	41	6
大正区	46	34	12	32	25	7
天王寺区	34	30	4	22	20	2
浪速区	27	23	4	29	29	-
西淀川区	188	128	60	176	101	75
東淀川区	283	238	45	252	191	61
東成区	44	39	5	33	33	-
生野区	55	49	6	40	38	2
旭区	80	73	7	63	58	5
城東区	103	93	10	86	81	5
阿倍野区	73	66	7	57	55	2
住吉区	81	72	9	56	55	1
東住吉区	68	64	4	50	46	4
西成区	41	40	1	25	22	3
淀川区	606	405	201	580	397	183
鶴見区	68	62	6	52	50	2
住之江区	71	56	15	48	46	2
平野区	85	78	7	53	51	2
北区	188	121	67	170	121	49
中央区	44	38	6	37	36	1
堺市	320	282	38	184	179	5
堺区	-	-	-	47	45	2
中区	-	-	-	21	21	-
東区	-	-	-	19	19	-
西区	-	-	-	32	30	2
南区	-	-	-	18	18	-
北区	-	-	-	41	40	1
美原区	-	-	-	6	6	-

28. 流 入

市区町村名	平成 17 年			平成 22 年		
	総 数	就 業 者	通 学 者	総 数	就 業 者	通 学 者
岸和田市	38	33	5	32	30	2
豊中市	4,661	3,496	1165	4579	3168	1411
吹田市	1,010	831	179	861	718	143
泉大津市	21	20	1	7	7	-
高槻市	455	405	50	375	340	35
貝塚市	15	15	-	11	10	1
守口市	96	85	11	71	64	7
枚方市	203	190	13	132	130	2
茨木市	533	461	72	505	437	68
八尾市	121	111	10	95	89	6
泉佐野市	11	10	1	10	9	1
富田林市	30	26	4	21	20	1
寝屋川市	125	118	7	114	114	-
河内長野市	31	23	8	14	13	1
松原市	46	44	2	31	30	1
大東市	80	71	9	60	55	5
和泉市	26	25	1	28	26	2
箕面市	3,011	2,407	604	2595	2,076	519
柏原市	26	24	2	25	24	1
羽曳野市	33	32	1	24	23	1
門真市	55	49	6	52	49	3
摂津市	121	102	19	78	76	2
高石市	20	16	4	12	12	-
藤井寺市	18	16	2	13	11	2
東大阪市	180	172	8	153	146	7
四条畷市	30	27	3	19	18	1
交野市	34	29	5	28	27	1
大阪狭山市	16	14	2	6	6	-
島本町	37	33	4	37	31	6
豊能町	846	619	227	690	533	157
能勢町	405	296	109	341	264	77
熊取町	12	10	2	5	5	-
阪南町	13	13	-	-	-	-
その他の市町村	11	11	-	21	19	2

人 口 (つづき)

市区町村名	平成 17 年			平成 22 年		
	総 数	就 業 者	通 学 者	総 数	就 業 者	通 学 者
京 都 府	386	358	28	302	296	6
京 都 市	155	140	15	128	125	3
北 区	12	11	1	5	5	—
左 京 区	12	8	4	13	13	—
中 京 区	14	13	1	13	13	—
下 京 区	—	—	—	9	9	—
南 区	10	9	1	11	11	—
右 京 区	19	18	1	14	14	—
伏 見 区	29	26	3	21	20	1
山 科 区	10	10	—	7	7	—
西 京 区	28	25	3	25	24	1
その他の区	21	20	1	10	9	1
宇 治 市	—	—	—	7	7	—
亀 岡 市	90	90	—	56	56	—
向 日 市	16	15	1	17	17	—
長 岡 京 市	37	35	2	38	36	2
八 幡 市	25	25	—	17	17	—
京 田 辺 市	10	7	3	7	7	—
その他の市町村	53	46	7	32	31	1
兵 庫 県	11,313	10,293	1,020	10,166	9,237	929
神 戸 市	668	601	67	579	547	32
東 灘 区	209	175	34	157	139	18
灘 区	82	72	10	68	64	4
兵 庫 区	24	24	—	25	25	—
長 田 区	17	17	—	17	17	—
須 磨 区	44	39	5	43	43	—
垂 水 区	41	40	1	34	33	1
北 区	173	166	7	174	168	6
中 央 区	41	37	4	42	40	2
西 区	37	31	6	19	18	1
姫 路 市	34	27	7	21	18	3
尼 崎 市	948	868	80	704	641	63
明 石 市	44	39	5	34	34	—
西 宮 市	911	805	106	841	736	105

28. 流入人口(つづき)

市区町村名	平成17年			平成22年		
	総数	就業者	通学者	総数	就業者	通学者
芦屋市	122	105	17	81	69	12
伊丹市	1,108	1,042	66	972	908	64
加古川市	30	23	7	23	19	4
宝塚市	2,186	1,903	283	2,052	1,762	290
川西市	4,110	3,831	279	3,743	3,464	279
三田市	409	358	51	371	329	42
猪名川町	638	594	44	655	625	30
篠山町	40	38	2	35	35	—
吉川町	12	12	—	—	—	—
その他の市町村	53	47	6	55	50	5
東京都	16	16	—	8	7	1
神奈川県	20	20	—	5	5	—
愛知県	15	13	2	21	19	2
三重県	23	18	5	14	10	4
滋賀県	86	73	13	84	82	2
奈良県	267	237	30	174	165	9
和歌山県	31	22	9	12	11	1
岡山県	13	8	5	12	10	2
広島県	10	8	2	3	2	1
その他の県	74	57	17	49	43	6

資料 総務部総務課

29. 夜間人口・昼間人口

単位：人

10月1日現在

年次	夜間人口	流出人口	流入人口	昼間人口	夜間人口100人当たり 昼間人口
平成2年	103,758	38,642	32,611	97,727	94.2
7	104,205	40,167	27,495	91,533	87.8
12	101,455	34,650	27,010	93,815	92.5
17	100,201	33,175	27,484	94,510	94.3
22	104,229	31,069	24,237	97,397	93.4

年齢不詳の者は含まない。

資料 総務部総務課

第4章 事業所

30. 産業分類別民営事

産 業 分 類	事 業 所 数			
	総 数	個 人	法 人	法人でない団体
計	3,649	1,603	2,026	20
A 農 業 , 林 業	7	—	7	—
農 業	7	—	7	—
B 漁 業	—	—	—	—
C 鉱 業 , 採 石 業 , 砂 利 採 取 業	—	—	—	—
D 建 設 業	244	47	197	—
総 合 工 事 業	121	20	101	—
職 別 工 事 業 (設 備 工 事 業 を 除 く)	52	17	35	—
設 備 工 事 業	64	9	55	—
建 設 業 内 格 付 不 能	7	1	6	—
E 製 造 業	116	28	88	—
食 料 品 製 造 業	13	3	10	—
飲 料 ・ た ば こ ・ 飼 料 製 造 業	2	—	2	—
織 維 工 業	8	1	7	—
木 材 ・ 木 製 品 製 造 業 (家 具 を 除 く)	1	—	1	—
家 具 ・ 装 備 品 製 造 業	6	4	2	—
パ ル プ ・ 紙 ・ 紙 加 工 品 製 造 業	3	1	2	—
印 刷 ・ 同 関 連 業	10	3	7	—
化 学 工 業	3	—	3	—
石 油 製 品 ・ 石 炭 製 品 製 造 業	1	1	—	—
プ ラ ス チ ッ ク 製 品 製 造 業	4	2	2	—
ゴ ム 製 品 製 造 業	—	—	—	—
な め し 革 ・ 同 製 品 ・ 毛 皮 製 造 業	—	—	—	—
窯 業 ・ 土 石 製 品 製 造 業	5	1	4	—
鉄 鋼 業	4	—	4	—
非 鉄 金 属 製 造 業	1	—	1	—
金 属 製 品 製 造 業	7	—	7	—
は ん 用 機 械 器 具 製 造 業	5	2	3	—
生 産 用 機 械 器 具 製 造 業	14	1	13	—
業 務 用 機 械 器 具 製 造 業	4	2	2	—
電 子 部 品 ・ デ バ イ ス ・ 電 子 回 路 製 造 業	2	—	2	—
電 気 機 械 器 具 製 造 業	5	2	3	—
情 報 通 信 機 械 器 具 製 造 業	—	—	—	—
輸 送 用 機 械 器 具 製 造 業	9	2	7	—
そ の 他 の 製 造 業	5	2	3	—
製 造 業 内 格 付 不 能	4	1	3	—
F 電 気 ・ ガ ス ・ 熱 供 給 ・ 水 道 業	4	—	4	—
電 気	1	—	1	—
ガ ス	—	—	—	—
熱 供 給	—	—	—	—
水 道	3	—	3	—
G 情 報 通 信 業	26	1	25	—
通 信 業	7	—	7	—
放 送 業	—	—	—	—
情 報 サ ー ビ ス 業	16	—	16	—
イ ン タ ー ネ ッ ト 附 随 サ ー ビ ス 業	—	—	—	—
映 像 ・ 音 声 ・ 文 字 情 報 制 作 業	3	1	2	—

業所数及び従業者数

平成24年2月1日現在

従業者数(人)								
総数			常雇			臨時・日雇		
計	男	女	計	男	女	計	男	女
38,225	21,739	16,446	31,873	18,270	13,563	6,352	3,469	2,883
33	25	8	21	17	4	12	8	4
33	25	8	21	17	4	12	8	4
—	—	—	—	—	—	—	—	—
—	—	—	—	—	—	—	—	—
1,353	1,054	299	965	772	193	388	282	106
609	451	158	413	305	108	196	146	50
270	214	56	181	149	32	89	65	24
409	335	74	313	269	44	96	66	30
65	54	11	58	49	9	7	5	2
10,622	8,769	1,853	10,338	8,549	1,789	284	220	64
1,309	628	681	1,267	608	659	42	20	22
22	15	7	7	5	2	15	10	5
63	22	41	46	11	35	17	11	6
5	4	1	3	2	1	2	2	—
17	12	5	9	6	3	8	6	2
66	50	16	64	49	15	2	1	1
81	66	15	49	38	11	32	28	4
312	87	225	300	76	224	12	11	1
1	1	—	—	—	—	1	1	—
30	18	12	25	13	12	5	5	—
—	—	—	—	—	—	—	—	—
—	—	—	—	—	—	—	—	—
91	74	17	79	66	13	12	8	4
16	12	4	14	10	4	2	2	—
9	6	3	4	3	1	5	3	2
204	166	38	177	143	34	27	23	4
13	11	2	7	6	1	6	5	1
166	152	14	145	133	12	21	19	2
19	12	7	14	9	5	5	3	2
587	552	35	584	550	34	3	2	1
42	33	9	39	30	9	3	3	—
—	—	—	—	—	—	—	—	—
7,511	6,819	692	7,466	6,777	689	45	42	3
35	18	17	22	8	14	13	10	3
23	11	12	17	6	11	6	5	1
58	55	3	58	55	3	—	—	—
36	33	3	36	33	3	—	—	—
—	—	—	—	—	—	—	—	—
—	—	—	—	—	—	—	—	—
22	22	—	22	22	—	—	—	—
122	80	42	89	56	33	33	24	9
20	9	11	20	9	11	—	—	—
—	—	—	—	—	—	—	—	—
93	63	30	68	46	22	25	17	8
—	—	—	—	—	—	—	—	—
9	8	1	1	1	—	8	7	1

30. 産業分類別民営事

産 業 分 類	事 業 所 数			
	総 数	個 人	法 人	法人でない団体
H 運輸業，郵便業	56	3	52	1
鉄道業	—	—	—	—
道路旅客運送業	14	—	14	—
道路貨物運送業	26	3	23	—
水運業	—	—	—	—
航空運輸業	3	—	3	—
倉庫業	1	—	1	—
運輸に附帯するサービス業	11	—	10	1
郵便業（信書便事業を含む）	1	—	1	—
I 卸売業，小売業	908	386	520	2
各種商品卸売業	—	—	—	—
繊維・衣服等卸売業	14	2	12	—
飲食料品卸売業	25	8	17	—
建築材料，鉱物・金属材料等卸売業	34	5	29	—
機械器具卸売業	55	4	51	—
その他の卸売業	65	14	51	—
各種商品小売業	3	—	1	2
織物・衣服・身の回り品小売業	106	60	46	—
飲食料品小売業	242	117	125	—
機械器具小売業	88	38	50	—
その他の小売業	248	130	118	—
無店舗小売業	20	4	16	—
卸売業内格付不能	2	—	2	—
小売業内格付不能	6	4	2	—
J 金融業，保険業	57	6	51	—
銀行業	16	—	16	—
協同組織金融業	3	—	3	—
貸金業，クレジットカード業等非預金信用機関	5	1	4	—
金融商品取引業，商品先物取引業	5	—	5	—
補助的金融業等	2	—	2	—
保険業（保険媒介代理業，保険サービス業を含む）	26	5	21	—
K 不動産業・物品賃貸業	436	151	284	1
不動産取引業	71	9	62	—
不動産賃貸業・管理業	346	138	207	1
不動産業内格付不能	2	2	—	—
物品賃貸業	17	2	15	—
L 学術研究，専門・技術サービス業	116	51	65	—
学術・開発研究機関	3	—	3	—
専門サービス業（他に分類されないもの）	54	35	19	—
広告業	2	—	2	—
技術サービス業（他に分類されないもの）	55	16	39	—
学術研究，専門・技術サービス業内格付不能	2	—	2	—
M 宿泊業，飲食サービス業	612	406	206	—
宿泊業	22	3	19	—
飲食店	542	387	155	—
持ち帰り・配達飲食サービス業	45	15	30	—
飲食店，持ち帰り・配達飲食サービス業内格付不能	3	1	2	—

業所数及び従業者数 (つぎ)

従業者数 (人)								
総数			常雇			臨時・日雇		
計	男	女	計	男	女	計	男	女
2,218	1,655	563	2,095	1,549	546	123	106	17
—	—	—	—	—	—	—	—	—
729	687	42	670	633	37	59	54	5
437	387	50	401	357	44	36	30	6
—	—	—	—	—	—	—	—	—
377	250	127	371	244	127	6	6	—
1	1	—	—	—	—	1	1	—
506	203	303	490	192	298	16	11	5
168	127	41	163	123	40	5	4	1
6,268	2,949	3,319	4,851	2,119	2,732	1,417	830	587
—	—	—	—	—	—	—	—	—
90	44	46	52	25	27	38	19	19
214	159	55	167	119	48	47	40	7
214	162	52	140	105	35	74	57	17
320	229	91	246	176	70	74	53	21
494	263	231	319	145	174	175	118	57
259	74	185	259	74	185	—	—	—
422	100	322	297	52	245	125	48	77
2,055	811	1,244	1,682	630	1,052	373	181	192
508	368	140	402	289	113	106	79	27
1,388	624	764	1,017	411	606	371	213	158
261	103	158	238	88	150	23	15	8
7	2	5	2	—	2	5	2	3
36	10	26	30	5	25	6	5	1
721	261	460	680	232	448	41	29	12
282	106	176	282	106	176	—	—	—
35	23	12	35	23	12	—	—	—
21	8	13	16	3	13	5	5	—
65	44	21	63	44	19	2	—	2
23	17	6	19	13	6	4	4	—
295	63	232	265	43	222	30	20	10
1,389	772	617	695	386	309	694	386	308
275	195	80	197	134	63	78	61	17
993	499	494	416	204	212	577	295	282
3	2	1	—	—	—	3	2	1
118	76	42	82	48	34	36	28	8
828	530	298	643	403	240	185	127	58
367	241	126	364	238	126	3	3	—
217	122	95	137	69	68	80	53	27
15	10	5	13	9	4	2	1	1
222	156	66	125	86	39	97	70	27
7	1	6	4	1	3	3	—	3
4,541	1,756	2,785	3,335	1,253	2,082	1,206	503	703
338	141	197	209	109	100	129	32	97
3,652	1,452	2,200	2,632	1,001	1,631	1,020	451	569
521	153	368	470	135	335	51	18	33
30	10	20	24	8	16	6	2	4

30. 産業分類別民営事

産 業 分 類	事 業 所 数			
	総 数	個 人	法 人	法人でない団体
N 生活関連サービス業， 娯楽業	338	223	113	2
洗濯・理容・美容・浴場業	252	198	53	1
その他の生活関連サービス業	42	14	27	1
娯 楽 業	42	10	32	—
生活関連サービス業， 娯楽業内格付不能	2	1	1	—
O 教 育 ， 学 習 支 援 業	146	79	67	—
学 校 教 育	13	—	13	—
その他の教育， 学習支援業	133	79	54	—
P 医 療 ， 福 祉	354	199	154	1
医 療 業	256	197	58	1
保 健 衛 生	1	—	1	—
社会保険・社会福祉・介護事業	97	2	95	—
Q 複 合 サ ー ビ ス 事 業	15	—	15	—
郵 便 局	13	—	13	—
郵 便 局 受 託 業	—	—	—	—
協同組合（他に分類されないもの）	2	—	2	—
R サービス業（他に分類されないもの）	214	23	178	13
廃 棄 物 処 理 業	4	—	4	—
自 動 車 整 備 業	27	12	15	—
機械等修理業（別掲を除く）	13	7	6	—
職業紹介・労働者派遣業	9	1	8	—
その他の事業サービス業	47	1	46	—
政治・経済・文化団体	33	—	22	11
宗 教	76	—	74	2
そ の 他 の サ ー ビ ス 業	1	—	1	—
サービス業（政治・経済・文化団体、宗教を除く）内格付不能	4	2	2	—

資料 総務部総務課

※従業者数は計のみ男女別の不詳を含む為、合致しない。

業所数及び従業者数(つぎ)

従業者数(人)								
総数			常雇			臨時・日雇		
計	男	女	計	男	女	計	男	女
2,397	1,047	1,350	1,793	711	1,082	604	336	268
1,266	474	792	926	297	629	340	177	163
211	84	127	148	54	94	63	30	33
900	478	422	703	352	351	197	126	71
20	11	9	16	8	8	4	3	1
1,160	484	676	894	386	508	266	98	168
375	133	242	336	121	215	39	12	27
785	351	434	558	265	293	227	86	141
4,694	1,249	3,445	3,872	913	2,959	822	336	486
2,303	740	1,563	1,872	465	1,407	431	275	156
32	12	20	32	12	20	—	—	—
2,359	497	1,862	1,968	436	1,532	391	61	330
125	73	52	125	73	52	—	—	—
93	52	41	93	52	41	—	—	—
—	—	—	—	—	—	—	—	—
32	21	11	32	21	11	—	—	—
1,696	980	704	1,419	796	611	277	184	93
31	25	6	23	20	3	8	5	3
137	120	17	97	89	8	40	31	9
44	38	6	26	23	3	18	15	3
93	45	48	75	37	38	18	8	10
979	555	424	943	529	414	36	26	10
187	69	106	159	57	90	28	12	16
216	122	94	90	38	52	126	84	42
1	—	1	1	—	1	—	—	—
8	6	2	5	3	2	3	3	—

31. 町丁別、産業大分類

単位:人

町名	総数		A農業・林業		B漁業		C鉱業 採石業 砂利採取業		D建設業		E製造業		F電気・ガス・ 熱供給・ 水道業		G情報通信業		H運輸業 郵便業	
	事業所	従業者	事業所	従業者	事業所	従業者	事業所	従業者	事業所	従業者	事業所	従業者	事業所	従業者	事業所	従業者	事業所	従業者
総数	3,649	38,225	7	33	—	—	—	—	244	1,353	116	10,622	4	58	26	122	56	2,218
ダイハツ町	11	7,427	—	—	—	—	—	—	—	—	2	7,322	2	21	—	—	1	30
旭丘1丁目	72	380	—	—	—	—	—	—	3	13	1	1	—	—	1	6	—	—
旭丘2丁目	36	141	—	—	—	—	—	—	3	7	—	—	—	—	—	—	—	—
旭丘3丁目	13	40	—	—	—	—	—	—	2	5	—	—	—	—	—	—	1	3
綾羽1丁目	18	105	—	—	—	—	—	—	3	14	4	27	—	—	—	—	—	—
綾羽2丁目	23	200	—	—	—	—	—	—	—	—	—	—	—	—	—	—	—	—
井口堂1丁目	125	819	—	—	—	—	—	—	3	15	1	10	—	—	—	—	4	93
井口堂2丁目	38	268	—	—	—	—	—	—	2	10	—	—	—	—	—	—	1	2
井口堂3丁目	38	165	—	—	—	—	—	—	2	13	1	8	—	—	—	—	—	—
宇保町	50	294	—	—	—	—	—	—	4	12	—	—	—	—	1	2	—	—
栄町	150	1,093	—	—	—	—	—	—	1	2	—	—	—	—	1	5	2	6
栄本町	92	503	—	—	—	—	—	—	2	8	3	10	—	—	—	—	—	—
吉田町	9	49	—	—	—	—	—	—	3	13	1	8	—	—	—	—	—	—
空港1丁目	56	1,203	—	—	—	—	—	—	6	18	4	383	—	—	1	15	5	340
空港2丁目	41	1,276	—	—	—	—	—	—	1	5	—	—	—	—	1	7	11	888
建石町	22	431	—	—	—	—	—	—	—	—	—	—	—	—	1	1	—	—
古江町	38	899	1	6	—	—	—	—	14	53	4	611	—	—	—	—	1	6
五月丘1丁目	13	42	—	—	—	—	—	—	1	2	—	—	—	—	—	—	—	—
五月丘2丁目	9	22	—	—	—	—	—	—	—	—	1	2	—	—	1	1	—	—
五月丘3丁目	7	20	—	—	—	—	—	—	—	—	—	—	—	—	1	1	—	—
五月丘4丁目	14	72	—	—	—	—	—	—	2	9	—	—	—	—	—	—	—	—
五月丘5丁目	9	41	—	—	—	—	—	—	—	—	—	—	—	—	—	—	—	—
呉服町	146	913	—	—	—	—	—	—	2	4	2	59	—	—	1	2	—	—
室町	83	511	—	—	—	—	—	—	1	1	1	1	—	—	—	—	—	—
住吉1丁目	64	894	—	—	—	—	—	—	8	43	4	353	—	—	—	—	1	3
住吉2丁目	45	539	—	—	—	—	—	—	6	20	2	35	—	—	1	1	2	5
渋谷1丁目	18	105	—	—	—	—	—	—	5	59	1	5	—	—	—	—	—	—
渋谷2丁目	13	52	—	—	—	—	—	—	—	—	—	—	—	—	—	—	—	—
渋谷3丁目	12	66	—	—	—	—	—	—	3	31	1	2	—	—	—	—	—	—
上池田1丁目	20	144	—	—	—	—	—	—	3	16	—	—	1	36	—	—	—	—
上池田2丁目	17	159	—	—	—	—	—	—	3	9	1	2	—	—	1	6	—	—
城山町	10	27	—	—	—	—	—	—	1	5	—	—	—	—	—	—	—	—
城南1丁目	93	1,009	—	—	—	—	—	—	4	33	2	18	—	—	1	5	2	44
城南2丁目	59	792	—	—	—	—	—	—	1	2	2	3	—	—	1	23	1	168
城南3丁目	68	694	—	—	—	—	—	—	5	22	3	17	—	—	1	1	1	16
新町	45	285	—	—	—	—	—	—	1	4	3	16	—	—	—	—	—	—
神田1丁目	71	440	—	—	—	—	—	—	5	33	—	—	—	—	—	—	—	—
神田2丁目	43	546	—	—	—	—	—	—	1	14	3	39	—	—	—	—	2	27
神田3丁目	33	184	—	—	—	—	—	—	6	60	—	—	—	—	—	—	—	—
神田4丁目	45	347	—	—	—	—	—	—	8	32	6	81	—	—	—	—	2	24

別事業所数及び従業者数

平成24年2月1日現在

I卸売業 小売業		J金融業 保険業		K不動産業 物品賃貸業		L学術研究 専門・技術 サービス業		M宿泊業、飲食 サービス業		N生活関連 サービス業、娯 楽業		O教育、 学習支援業		P医療、福祉		Q複合サービ ス事業		Rサービス業（他 に分類されな いもの）	
事業所	従業者	事業所	従業者	事業所	従業者	事業所	従業者	事業所	従業者	事業所	従業者	事業所	従業者	事業所	従業者	事業所	従業者	事業所	従業者
908	6,268	57	721	436	1,389	116	828	612	4,541	338	2,397	146	1,160	354	4,694	15	125	214	1,696
3	16	—	—	—	—	—	—	3	38	—	—	—	—	—	—	—	—	—	—
21	191	—	—	4	8	2	5	18	51	10	21	3	31	7	50	—	—	2	3
11	36	2	13	5	12	3	13	4	19	3	7	—	—	4	33	—	—	1	1
1	2	—	—	3	6	1	1	—	—	2	5	1	2	2	16	—	—	—	—
4	16	—	—	—	—	1	22	—	—	—	—	2	8	2	10	—	—	2	8
4	28	—	—	—	—	1	2	—	—	4	116	1	1	1	2	—	—	12	51
23	306	2	3	21	46	6	17	24	159	13	27	7	26	16	86	—	—	5	31
14	98	—	—	7	23	—	—	4	33	4	11	1	5	4	81	1	5	—	—
7	18	1	16	6	21	1	2	8	29	6	13	1	7	4	34	—	—	1	4
13	82	1	1	4	11	2	7	6	23	2	2	5	7	11	141	1	6	—	—
61	317	6	86	1	5	2	7	23	234	19	86	10	64	18	235	—	—	6	46
36	140	—	—	6	15	—	—	15	61	12	28	5	89	10	136	1	8	2	8
2	24	—	—	—	—	—	—	—	—	—	—	—	—	—	—	—	—	3	4
16	139	—	—	5	65	—	—	10	128	5	61	1	1	—	—	—	—	3	53
9	79	—	—	2	49	—	—	11	170	1	3	—	—	1	6	—	—	4	69
7	38	2	10	3	20	—	—	2	55	2	3	1	1	2	293	—	—	2	10
9	60	—	—	2	5	—	—	1	20	1	1	—	—	2	130	—	—	3	7
—	—	—	—	6	11	—	—	1	6	1	2	1	2	2	15	1	4	—	—
1	2	—	—	2	3	—	—	—	—	—	—	2	11	—	—	—	—	2	3
3	9	—	—	—	—	—	—	—	—	—	—	—	—	1	4	—	—	2	6
3	23	1	2	3	7	—	—	2	19	2	5	1	7	—	—	—	—	—	—
1	1	—	—	4	16	—	—	—	—	—	—	1	5	2	15	—	—	1	4
49	287	7	61	9	50	2	24	29	137	14	52	3	22	23	148	—	—	5	67
27	73	2	34	12	37	6	27	9	76	7	52	3	31	13	175	—	—	2	4
13	128	1	4	11	26	5	16	4	8	1	3	2	6	9	289	—	—	5	15
14	102	—	—	5	11	2	30	5	41	4	163	1	29	2	91	—	—	1	11
1	1	—	—	5	7	1	2	3	22	1	2	—	—	1	7	—	—	—	—
1	2	—	—	1	2	1	2	—	—	—	—	4	6	4	34	—	—	2	6
2	4	—	—	3	5	—	—	—	—	1	2	—	—	1	20	—	—	1	2
4	13	—	—	3	6	—	—	1	2	2	2	2	11	2	14	—	—	2	44
1	13	—	—	3	71	—	—	3	9	3	7	—	—	1	26	1	16	—	—
—	—	—	—	5	12	—	—	3	5	1	5	—	—	—	—	—	—	—	—
21	141	5	135	11	30	5	45	12	187	8	22	2	15	9	81	—	—	11	253
8	39	7	140	6	30	3	14	11	194	4	14	1	1	8	76	1	36	5	52
21	133	—	—	6	16	3	21	13	182	5	19	1	1	3	107	—	—	6	159
19	90	1	4	—	—	—	—	4	21	5	16	—	—	8	115	—	—	4	19
13	102	1	3	10	28	4	19	12	97	11	17	4	19	10	118	1	4	—	—
19	301	—	—	7	23	—	—	3	20	2	37	—	—	3	65	—	—	3	20
8	52	—	—	12	23	—	—	2	3	—	—	1	2	1	33	—	—	3	11
8	84	—	—	4	12	2	3	4	25	3	34	1	17	—	—	—	—	7	35

31. 町丁別、産業大分類

町名	総数		A農業・林業		B漁業		C鉱業 採石業 砂利採取業		D建設業		E製造業		F電気・ガス・ 熱供給・ 水道業		G情報通信業		H運輸業 郵便業	
	事業所	従業者	事業所	従業者	事業所	従業者	事業所	従業者	事業所	従業者	事業所	従業者	事業所	従業者	事業所	従業者	事業所	従業者
菅原町	158	811	—	—	—	—	—	—	2	8	—	—	—	—	1	2	—	—
西本町	23	86	—	—	—	—	—	—	3	8	2	4	—	—	—	—	—	—
石橋1丁目	327	1992	—	—	—	—	—	—	2	4	4	48	—	—	4	12	—	—
石橋2丁目	180	1276	—	—	—	—	—	—	4	14	—	—	—	—	—	—	—	—
石橋3丁目	31	294	—	—	—	—	—	—	—	—	—	—	—	—	—	—	—	—
石橋4丁目	49	233	—	—	—	—	—	—	6	64	3	38	—	—	—	—	—	—
荘園1丁目	32	186	—	—	—	—	—	—	10	66	1	3	—	—	—	—	—	—
荘園2丁目	14	116	—	—	—	—	—	—	1	5	1	5	—	—	—	—	—	—
大和町	31	76	—	—	—	—	—	—	1	4	—	—	—	—	—	—	—	—
中川原町	33	530	3	13	—	—	—	—	9	107	—	—	—	—	—	—	—	—
槻木町	32	84	—	—	—	—	—	—	1	1	1	4	—	—	—	—	1	2
天神1丁目	61	903	—	—	—	—	—	—	5	21	1	4	—	—	—	—	1	119
天神2丁目	32	97	—	—	—	—	—	—	2	5	1	2	—	—	—	—	—	—
東山町	30	274	—	—	—	—	—	—	5	24	3	9	—	—	—	—	2	6
桃園1丁目	13	74	—	—	—	—	—	—	1	1	3	40	—	—	—	—	—	—
桃園2丁目	9	108	—	—	—	—	—	—	—	—	—	—	—	—	—	—	—	—
畑1丁目	38	333	—	—	—	—	—	—	4	13	—	—	—	—	—	—	—	—
畑2丁目	14	66	—	—	—	—	—	—	1	6	1	2	—	—	—	—	—	—
畑3丁目	45	410	1	9	—	—	—	—	3	5	—	—	—	—	1	1	—	—
畑4丁目	27	75	1	4	—	—	—	—	3	24	1	1	—	—	—	—	1	1
畑5丁目	10	72	—	—	—	—	—	—	1	6	1	43	—	—	1	2	—	—
八王子1丁目	16	105	—	—	—	—	—	—	4	13	1	2	—	—	—	—	—	—
八王子2丁目	5	38	—	—	—	—	—	—	—	—	—	—	—	—	—	—	—	—
鉢塚1丁目	41	469	—	—	—	—	—	—	4	37	—	—	—	—	1	2	—	—
鉢塚2丁目	50	337	—	—	—	—	—	—	4	49	3	14	—	—	2	3	1	7
鉢塚3丁目	49	482	—	—	—	—	—	—	5	23	1	7	—	—	—	—	1	43
姫室町	31	854	—	—	—	—	—	—	—	—	1	585	—	—	—	—	1	5
伏尾台1丁目	19	93	—	—	—	—	—	—	5	24	1	2	—	—	—	—	—	—
伏尾台2丁目	3	22	—	—	—	—	—	—	—	—	—	—	—	—	—	—	—	—
伏尾台3丁目	17	89	—	—	—	—	—	—	1	2	1	2	—	—	—	—	—	—
伏尾台4丁目	10	28	1	1	—	—	—	—	2	13	—	—	—	—	—	—	—	—
伏尾台5丁目	10	58	—	—	—	—	—	—	—	—	—	—	—	—	—	—	2	26
伏尾町	24	343	—	—	—	—	—	—	5	29	—	—	—	—	1	2	—	—
豊島南1丁目	38	281	—	—	—	—	—	—	2	9	9	68	—	—	—	—	3	44
豊島南2丁目	54	813	—	—	—	—	—	—	10	73	14	415	—	—	—	—	4	166
豊島北1丁目	34	357	—	—	—	—	—	—	3	8	4	287	—	—	—	—	1	15
豊島北2丁目	55	207	—	—	—	—	—	—	4	11	1	2	—	—	—	—	—	—
満寿美町	144	1314	—	—	—	—	—	—	4	9	2	18	—	—	1	22	1	129
木部町	46	271	—	—	—	—	—	—	10	66	1	3	1	1	—	—	—	—
緑丘1丁目	27	621	—	—	—	—	—	—	1	2	—	—	—	—	—	—	—	—
緑丘2丁目	18	90	—	—	—	—	—	—	1	12	1	1	—	—	—	—	—	—

別事業所数及び従業者数(つづき)

I卸売業 小売業		J金融業 保険業		K不動産業 物品賃貸業		L学術研究 専門・技術サー ビス業		M宿泊業、飲食 サービス業		N生活関連サー ビス業、娯楽 業		O教育、 学習支援業		P医療、福祉		Q複合サービ ス事業		Rサービス業(他 に分類されない もの)	
事業所	従業者	事業所	従業者	事業所	従業者	事業所	従業者	事業所	従業者	事業所	従業者	事業所	従業者	事業所	従業者	事業所	従業者	事業所	従業者
35	126	3	43	17	57	9	26	40	196	22	91	9	95	16	144	—	—	4	23
5	14	—	—	2	4	1	3	3	8	3	13	—	—	3	28	—	—	1	4
106	701	5	76	17	104	6	26	95	499	49	249	8	55	27	206	1	8	3	4
16	139	2	26	21	77	3	14	91	432	21	345	12	132	9	93	—	—	1	4
7	170	—	—	6	24	—	—	8	50	1	14	2	5	3	13	—	—	4	18
11	32	1	1	9	25	1	2	1	5	4	6	2	3	7	45	1	4	3	8
7	44	—	—	7	27	1	2	—	—	—	—	1	17	2	14	—	—	3	13
1	1	—	—	4	4	—	—	1	5	—	—	3	87	1	6	—	—	2	3
8	20	—	—	6	20	1	1	7	17	3	4	2	3	3	7	—	—	—	—
8	95	—	—	1	2	—	—	3	64	2	220	—	—	—	—	2	19	5	10
8	28	—	—	3	9	3	7	8	13	3	6	1	8	1	1	—	—	2	5
9	56	1	12	11	36	—	—	11	69	6	32	2	17	9	496	—	—	5	41
7	38	—	—	3	5	—	—	5	11	2	3	2	2	7	26	—	—	3	5
9	44	—	—	1	1	—	—	2	11	—	—	—	—	4	167	—	—	4	12
3	6	—	—	3	10	—	—	1	3	—	—	—	—	2	14	—	—	—	—
3	26	—	—	—	—	—	—	1	64	4	18	—	—	—	—	—	—	1	—
9	37	—	—	5	11	3	11	1	5	2	4	6	35	5	51	1	4	2	222
2	13	—	—	2	5	1	2	1	15	1	3	1	2	4	18	—	—	—	—
5	11	—	—	17	35	2	2	2	34	6	261	—	—	2	32	—	—	6	20
3	5	—	—	9	14	1	1	2	6	1	2	1	5	1	6	—	—	3	6
2	5	—	—	2	4	1	2	—	—	—	—	—	—	1	7	—	—	1	3
5	30	—	—	2	5	1	7	—	—	—	—	1	13	1	16	—	—	1	19
3	33	—	—	—	—	—	—	1	4	1	1	—	—	—	—	—	—	—	—
15	185	—	—	4	12	1	2	3	158	3	28	1	1	3	24	—	—	6	20
13	123	—	—	8	24	1	4	7	52	3	4	2	14	1	11	—	—	5	32
18	131	—	—	6	18	—	—	5	173	4	25	1	1	6	55	1	3	1	3
3	25	1	14	4	3	1	1	9	52	2	67	1	2	6	95	—	—	2	5
7	30	1	1	1	2	—	—	1	4	1	2	—	—	2	28	—	—	—	—
1	1	—	—	—	—	—	—	1	4	—	—	1	17	—	—	—	—	—	—
6	52	—	—	1	3	2	5	—	—	3	9	1	4	2	12	—	—	—	—
4	7	—	—	—	—	—	—	—	—	—	—	1	1	—	—	—	—	2	6
1	2	—	—	1	4	1	2	2	12	—	—	—	—	—	—	1	3	2	9
5	29	—	—	2	3	—	—	4	180	—	—	—	—	3	80	—	—	4	20
4	30	—	—	9	27	—	—	2	11	1	7	—	—	4	44	—	—	4	41
10	83	—	—	3	7	1	1	4	33	1	3	—	—	—	—	—	—	7	32
4	7	—	—	16	26	1	2	—	—	3	4	—	—	—	—	—	—	2	8
15	72	—	—	10	22	3	13	4	5	6	19	4	18	7	40	1	5	—	—
32	499	4	36	17	28	10	30	28	220	18	97	6	63	16	97	—	—	5	66
11	90	—	—	5	12	1	7	4	29	1	18	—	—	2	20	—	—	10	25
4	22	—	—	2	6	6	374	3	17	—	—	5	128	4	69	—	—	2	3
5	16	—	—	2	1	1	2	1	6	2	4	2	5	3	43	—	—	—	—

32. 産業分類別、従業者規模別

単位：人

産 業 分 類	総 数		規 模			
			1 ～ 4 人		5 ～ 9 人	
	事業所数	従業者数	事業所数	従業者数	事業所数	従業者数
平成 3	4,628	43,958	3,125	6,734	843	5,418
8	4,340	37,569	2,820	6,037	830	5,358
13	3,858	42,324	2,468	5,233	719	4,656
18	3,509	37,605	2,189	4,744	622	4,046
24	3,649	38,225	2,215	4,806	723	4,701
A 農 業 , 林 業	7	33	4	10	3	23
農 業	7	33	4	10	3	23
B 漁 業	—	—	—	—	—	—
C 鉱 業 , 採 石 業 , 砂 利 採 取 業	—	—	—	—	—	—
D 建 設 業	244	1,353	148	350	56	359
総 合 工 事 業	121	609	73	172	29	186
職 別 工 事 業 (設 備 工 事 業 を 除 く)	52	270	34	79	10	69
設 備 工 事 業	64	409	40	96	13	82
建 設 業 内 格 付 不 能	7	65	1	3	4	22
E 製 造 業	116	10,622	50	109	29	189
食 料 品 製 造 業	13	1,309	4	11	3	18
飲 料 ・ た ば こ ・ 飼 料 製 造 業	2	22	1	3	—	—
織 維 工 業	8	63	6	12	1	8
木 材 ・ 木 製 品 製 造 業 (家 具 を 除 く)	1	5	—	—	1	5
家 具 ・ 装 備 品 製 造 業	6	17	5	10	1	7
パ ル プ ・ 紙 ・ 紙 加 工 品 製 造 業	3	66	1	2	1	6
印 刷 ・ 同 関 連 業	10	81	4	6	2	12
化 学 工 業	3	312	—	—	—	—
石 油 製 品 ・ 石 炭 製 品 製 造 業	1	1	1	1	—	—
プ ラ ス チ ッ ク 製 品 製 造 業	4	30	2	5	—	—
ゴ ム 製 品 製 造 業	—	—	—	—	—	—
な め し 革 ・ 同 製 品 ・ 毛 皮 製 造 業	—	—	—	—	—	—
窯 業 ・ 土 石 製 品 製 造 業	5	91	1	2	1	5
鉄 鋼 業	4	16	2	4	2	12
非 鉄 金 属 製 造 業	1	9	—	—	1	9
金 属 製 品 製 造 業	7	204	2	4	1	9
は ん 用 機 械 器 具 製 造 業	5	13	4	8	1	5
生 産 用 機 械 器 具 製 造 業	14	166	8	18	3	21
業 務 用 機 械 器 具 製 造 業	4	19	2	5	2	14
電 子 部 品 ・ デ バ イ ス ・ 電 子 回 路 製 造 業	2	587	1	2	—	—
電 気 機 械 器 具 製 造 業	5	42	2	3	1	8
情 報 通 信 機 械 器 具 製 造 業	—	—	—	—	—	—
輸 送 用 機 械 器 具 製 造 業	9	7,511	—	—	5	31
そ の 他 の 製 造 業	5	35	1	3	3	19
製 造 業 内 格 付 不 能	4	23	3	10	—	—
F 電 気 ・ ガ ス ・ 熱 供 給 ・ 水 道 業	4	58	2	2	—	—
電 気	1	36	—	—	—	—
ガ ス	—	—	—	—	—	—
熱 供 給	—	—	—	—	—	—
水 道	3	22	2	2	—	—
G 情 報 通 信 業	26	122	16	28	6	34
通 信 業	7	20	4	10	2	10
放 送 業	—	—	—	—	—	—
情 報 サ ー ビ ス 業	16	93	10	15	3	18
イ ン タ ー ネット 附 随 サ ー ビ ス 業	—	—	—	—	—	—
映 像 ・ 音 声 ・ 文 字 情 報 制 作 業	3	9	2	3	1	6

32. 産業分類別、従業者規模別

産 業 分 類	総 数		規 模			
			1～4人		5～9人	
	事業所数	従業者数	事業所数	従業者数	事業所数	従業者数
H 運輸業，郵便業	56	2,218	19	43	11	76
鉄道業	—	—	—	—	—	—
道路旅客運送業	14	729	3	4	1	6
道路貨物運送業	26	437	9	21	8	56
水運業	—	—	—	—	—	—
航空運輸業	3	377	2	4	—	—
倉庫業	1	1	1	1	—	—
運輸に附帯するサービス業	11	506	4	13	2	14
郵便業（信書便事業を含む）	1	168	—	—	—	—
I 卸売業，小売業	908	6,268	558	1,246	163	1,068
各種商品卸売業	—	—	—	—	—	—
繊維・衣服等卸売業	14	90	8	21	3	16
飲食料品卸売業	25	214	13	35	7	48
建築材料，鉱物・金属材料等卸売業	34	214	17	41	10	65
機械器具卸売業	55	320	29	73	17	113
その他の卸売業	65	494	37	79	14	92
各種商品小売業	3	259	2	6	—	—
織物・衣服・身の回り品小売業	106	422	85	172	13	82
飲食料品小売業	242	2,055	140	321	28	180
機械器具小売業	88	508	53	113	19	118
その他の小売業	248	1,388	156	348	50	341
無店舗小売業	20	261	13	27	1	8
卸売業内格付不能	2	7	1	2	1	5
小売業内格付不能	6	36	4	8	—	—
J 金融業，保険業	57	721	22	49	9	66
銀行業	16	282	3	6	2	18
協同組織金融業	3	35	—	—	—	—
貸金業，クレジットカード業等非預金信用機関	5	21	2	5	2	16
金融商品取引業，商品先物取引業	5	65	2	4	1	9
補助的金融業等	2	23	1	2	—	—
保険業（保険媒介代理業，保険サービス業を含む）	26	295	14	32	4	23
K 不動産業・物品賃貸業	436	1,389	359	752	56	337
不動産取引業	71	275	54	134	12	71
不動産賃貸業・管理業	346	993	295	600	38	222
不動産業内格付不能	2	3	2	3	—	—
物品賃貸業	17	118	8	15	6	44
L 学術研究，専門・技術サービス業	116	828	85	202	21	136
学術・開発研究機関	3	367	—	—	—	—
専門サービス業（他に分類されないもの）	54	217	42	104	9	56
広告業	2	15	—	—	1	5
技術サービス業（他に分類されないもの）	55	222	41	91	11	75
学術研究，専門・技術サービス業内格付不能	2	7	2	7	—	—
M 宿泊業，飲食サービス業	612	4,541	378	804	115	745
宿泊業	22	338	8	15	6	40
飲食店	542	3,652	345	721	102	656
持ち帰り・配達飲食サービス業	45	521	24	65	7	49
飲食店，持ち帰り・配達飲食サービス業内格付不能	3	30	1	3	—	—

32. 産業分類別、従業者規模別

産 業 分 類	総数		規 模			
			1～4人		5～9人	
	事業所数	従業者数	事業所数	従業者数	事業所数	従業者数
N 生活関連サービス業， 娯楽業	338	2,397	251	531	52	336
洗濯・理容・美容・浴場業	252	1,266	212	439	26	173
その他の生活関連サービス業	42	211	24	61	13	77
娯 楽 業	42	900	14	29	13	86
生活関連サービス業， 娯楽業内格付不能	2	20	1	2	—	—
O 教 育 ， 学 習 支 援 業	146	1,160	74	120	36	231
学 校 教 育	13	375	—	—	1	9
その他の教育， 学習支援業	133	785	74	120	35	222
P 医 療 ， 福 祉	354	4,694	104	243	124	844
医 療 業	256	2,303	95	216	101	692
保 健 衛 生	1	32	—	—	—	—
社会保険・社会福祉・介護事業	97	2,359	9	27	23	152
Q 複 合 サ ー ビ ス 事 業	15	125	7	25	5	32
郵 便 局	13	93	7	25	5	32
協同組合（他に分類されないもの）	2	32	—	—	—	—
R サービス業（他に分類されないもの）	214	1696	138	292	37	225
廃 棄 物 処 理 業	4	31	1	2	2	12
自 動 車 整 備 業	27	137	17	44	7	40
機械等修理業（別掲を除く）	13	44	10	19	2	12
職業紹介・労働者派遣業	9	93	2	6	5	35
その他の事業サービス業	47	979	18	35	8	47
政治・経済・文化団体	33	187	19	29	5	33
宗 教	76	216	66	148	8	46
そ の 他 の サ ー ビ ス 業	1	1	1	1	—	—
サービス業（政治・経済・文化団体、宗教を除く）内格付不能	4	8	4	8	—	—

1) 平成3年は50～299人。 2) 平成3年は300人以上

資料 総務部総務課

33. 事業所の推移

年次	事業所		従業者	
	事業所数	対比	従業者数(人)	対比
昭和 26年	1,573	100.0	8,357	100.0
32	1,938	123.2	12,141	145.3
35	1,973	125.4	13,954	167.0
38	2,149	136.6	20,291	242.8
41	2,437	154.9	21,531	257.6
44	2,874	182.7	29,255	350.1
47	3,458	219.8	33,627	402.4
50	3,729	237.1	34,779	416.2
53	4,217	268.1	38,801	464.3
56	4,694	298.4	42,836	512.6
61	4,849	308.3	45,707	546.9
平成 3	4,756	302.4	48,229	577.1
8	4,457	283.3	41,640	498.3
13	4,022	255.7	46,535	556.8
18	3,645	231.7	41,156	492.5
24	3,649	232.0	38,225	457.4

資料 総務部総務課

34. 校区別事業所数

平成24年2月1日現在

小 学 校 区	事業所数	構成比 (%)	従業者数(人)	
			従業者数(人)	構成比 (%)
総 数	3,649	100.0	38,225	100.0
池 田	861	23.6	6,499	17.0
細 河	180	4.9	2,366	6.2
秦 野	177	4.9	1,239	3.2
北 豊 島	379	10.4	3,714	9.7
呉 服	492	13.5	4,173	10.9
石 橋	502	13.8	3,089	8.1
五 月 丘	52	1.4	197	0.5
石 橋 南	559	15.3	5,715	15.0
緑 丘	185	5.0	1,999	5.2
神 田	203	5.6	8,944	23.4
伏 尾 台	59	1.6	290	0.8

北豊島・石橋南小学校区の事業所数は、住吉1丁目・2丁目の事業所数を1/2ずつ含む。

資料 総務部総務課

第5章 農 業

35. 専業、兼業別農家

単位：農家人口（人）・農家数（戸）・面積（a）

年次	農家人口	農業人口 ¹⁾	2) 農家数		
			総数	専業	第1種兼業
平成 2 年	2,123	1,251	450	67	43
7	1,802	1,042	397	57	74
12	1,593	1,021	348	42	39
17	[-]	[-]	165	42	49
22	[-]	[-]	139	62	22

※経営耕地面積 10 a 以上が調査対象。

1) 平成 2 年は自家農業従業者、平成 7 年以降は自家農業従事者に農作業請負を加えたもの。

2) 平成 17 年・22 年は販売農家のみ

[-] はデータなし

資料 総務部総務課

36. 経営耕地面積

単位：戸

年次	総数	10 a 未満	10 a ~ 29 a
		例外規定農家 ¹⁾	例外規定販売農家 ²⁾
平成 2 年	450	9	241
7	397	4	212
12	348	4	185
17	165	34	
22	139	20	

1) 経営耕地面積 10 a 未満で、調査期日前 1 年間の農産物販売額が 15 万円以上 50 万円未満の農家及び

2) 経営耕地面積が 30 a 未満で、調査期日前 1 年間の農産物販売金額が 50 万円以上の農家。

平成 17 年・22 年は販売農家のみ。

資料 総務部総務課

37. 農産物

単位：農家数（戸）・面積（a）

年次	水稻		その他雑穀		ばれいしょ		かんしょ		豆類		工芸作物類	
	農家数	面積	農家数	面積	農家数	面積	農家数	面積	農家数	面積	農家数	面積
平成 2 年	145	2,700	-	-	41	18	12	12	27	70	-	-
7	109	2,526	-	-	40	81	22	40	27	95	-	-
12	21	1,185	1	χ	5	7	5	18	10	54	2	χ
17	21	1,304	1	χ	13	19	8	12	10	42	-	-
22	25	824	1	χ	2	χ	2	χ	2	χ	3	-

年次	たまねぎ		だいこん		にんじん		さといも		レタス		ピーマン	
	農家数	面積	農家数	面積	農家数	面積	農家数	面積	農家数	面積	農家数	面積
平成 2 年	82	40	116	93	23	7	41	7	13	7	20	15
7	65	66	80	86	24	5	27	3	8	3	21	3
12	4	6	11	21	1	χ	2	χ	-	-	3	5
17	19	32	27	46	8	8	9	11	4	4	15	18
22	11	-	17	-	8	-	5	-	5	-	10	-

資料 総務部総務課

数及び経営耕地面積

2月1日現在

第2種兼業	経営耕地面積				農家1戸当り 耕地面積
	総数	田	畑	樹園地	
340	15,521	9,544	3,499	2,478	34.5
266	15,255	10,593	2,547	2,115	38.4
267	13,835	10,055	1,779	2,001	39.8
74	9,391	7,390	1,212	789	56.9
55	8,711	7,244	1,144	323	62.7

規模別農家数

2月1日現在

30 a ~ 49 a	50 a ~ 99 a	100 a 以上
102	85	12
83	79	13
72	65	19
63	51	22
50	57	12

酪農・養豚業である。

収穫面積

2月1日現在

トマト		きゅうり		なす		はくさい		キャベツ		ほうれんそう		ねぎ	
農家数	面積	農家数	面積	農家数	面積	農家数	面積	農家数	面積	農家数	面積	農家数	面積
76	19	99	35	97	75	84	34	43	80	101	708	97	283
66	54	71	47	67	56	40	44	41	48	83	646	75	205
4	6	8	9	13	46	4	6	4	13	38	366	26	86
21	24	25	27	32	59	12	13	11	12	42	380	31	89
11	-	13	-	12	-	9	-	11	-	27	-	19	-
すいか		いちご		ふき		その他の野菜		花き類・花木(緑花木)		種苗・苗木類		その他の作物	
農家数	面積	農家数	面積	農家数	面積	農家数	面積	農家数	面積	農家数	面積	農家数	面積
25	7	30	19	-	-	41	421	133	3,776	87	1,661	-	-
23	2	22	15	-	32	319	-	148	5,770	60	1,578	2	×
-	-	1	×	-	38	592	-	85	3,541	71	2,057	1	×
5	5	9	10	-	61	596	-	91	3,557	21	849	8	248
2	-	2	-	-	130	-	-	86	3,776	-	-	11	735

38. 果 樹 栽

単位：農家数（戸）・面積（a）

年 次	温州みかん		夏みかん		ぶどう		くり	
	農家数	面積	農家数	面積	農家数	面積	農家数	面積
平成 2 年	8	88	—	—	—	—	1	ㄨ
7	5	75	—	—	—	—	1	ㄨ
12	6	49	—	—	—	—	—	—
17	3	39	—	—	—	—	—	—
22	1	—	—	—	—	—	—	—

面積はデータなし

資料 総務部総務課

39. 施 設 園

単位：農家数（戸）・面積（m²）

年 次	野菜類	
	農家数	面積
平成 2 年	3	9,500
7	3	17,800
12	1	ㄨ
17	6	ㄨ
22	4	ㄨ

資料 総務部総務課

40. 農 業 用

単位：農家数（戸）・台数（台）

年 次	動力耕うん機・農用トラクター								動力防除機		乗用型スピードスプレーヤー	
	歩 行 型		乗用型15馬力未満		乗用型15～30馬力未満		乗用型30馬力以上		農家数	台数	農家数	台数
	農家数	台数	農家数	台数	農家数	台数	農家数	台数				
平成 2 年	292	310	39	41	16	18	2	2	149	170	—	—
7	260	300	51	53	21	22	3	3	125	148	6	6
12	141	173	37	38	28	28	3	4	71	86	2	ㄨ
17	[—]	[—]	33	34	16	16	3	3	40	57	—	—
22							46	50				

[—] はデータなし

資料 総務部総務課

培 面 積

2月1日現在

かき		いちじく		もも		その他の果樹	
農家数	面積	農家数	面積	農家数	面積	農家数	面積
7	70	8	40	—	—	5	18
9	61	10	58	1	χ	9	45
5	38	7	54	—	—	5	64
1	χ	4	28	—	—	5	29
1	—	—	—	—	—	2	—

芸 面 積

2月1日現在

花き類		種苗類	
農家数	面積	農家数	面積
6	2,400	—	—
15	6,100	—	—
3	100	10	2,800
6	300	2	χ
6	χ	—	—

機 械 (個人所有)

2月1日現在

動力田植機		バインダー		自脱型コンバイン		米麦用乾燥機	
農家数	台数	農家数	台数	農家数	台数	農家数	台数
88	88	144	144	17	17	24	24
99	100	139	140	25	26	24	25
105	105	112	112	27	27	17	21
30	31	[—]	[—]	16	17	[—]	[—]
71	74			19	21		

41. 農地の転用

単位：件数（件）・面積（㎡）

区分	平成 22 年度		23		24		25		
	件数	面積	件数	面積	件数	面積	件数	面積	
第 四 条	田	2	1,457	3	443	7	3,626	4	1,451
	住宅畑	1	592	2	112	1	298	1	2,277
	計	3	2,049	5	555	8	3,924	5	3,728
	公共田	—	—	—	—	—	—	—	—
	施設畑	—	—	—	—	—	—	—	—
	計	—	—	—	—	—	—	—	—
	田	—	—	—	—	—	—	—	—
	工場畑	—	—	—	—	—	—	—	—
	計	—	—	—	—	—	—	—	—
	田	8	2,362	5	1,555	3	1,910	7	4,061
その他畑	2	675	3	1,237	—	—	2	394	
計	10	3,037	8	2,792	3	1,910	9	4,455	
第 五 条	田	3	1,232	3	1,587	5	2,985	1	892
	住宅畑	1	104	2	525	2	4,607	2	390
	計	4	1,336	5	2,112	7	7,592	3	1,282
	公共田	—	—	—	—	—	—	—	—
	施設畑	—	—	—	—	—	—	—	—
	計	—	—	—	—	—	—	—	—
	田	—	—	—	—	—	—	—	—
	工場畑	—	—	—	—	—	—	—	—
	計	—	—	—	—	—	—	—	—
	田	10	5,325	2	706	3	1,175	7	4,826
その他畑	—	—	—	—	—	—	2	1,849	
計	10	5,325	2	706	3	1,175	9	6,675	
合 計	田	23	10,376	13	4,291	18	9,696	19	11,230
	畑	4	1,371	7	1,874	3	4,905	7	4,910
	計	27	11,747	20	6,165	21	14,601	26	16,140

第6章 商 工

42. 産業分類（細分類）別商店数、

産 業 分 類	商 店 数			従 業 者					
	計	法人	個人	総 数			法 人		
				計	男	女	計	男	女
平成 3	1,474	551	923	6,923	3,555	3,368	4,457	2,380	2,077
6	1,373	560	813	7,335	3,512	3,823	4,940	2,450	2,490
9	1,245	511	734	6,698	3,333	3,365	4,439	2,305	2,134
14	1,090	472	618	6,665	3,254	3,411	4,919	2,431	2,488
19	917	430	487	5,745	2,762	2,983	4,198	1,989	2,209
1 ～ 2 人	393	78	315	614	306	308	120	50	70
3 ～ 4	200	98	102	667	277	390	334	148	186
5 ～ 9	163	123	40	1,032	516	516	780	386	394
10 ～ 19	105	80	25	1,432	784	648	1,078	596	482
20 ～ 29	37	32	5	876	457	419	762	387	375
30 ～ 49	12	12	—	406	201	205	406	201	205
50 ～ 99	4	4	—	217	93	124	217	93	124
100人以上	3	3	—	501	128	373	501	128	373
卸 売 業	127	92	35	937	615	322	823	541	282
各種商品卸売業	—	—	—	—	—	—	—	—	—
各種商品卸売業 (従業者が常時100人以上のもの)	—	—	—	—	—	—	—	—	—
その他の各種商品	—	—	—	—	—	—	—	—	—
繊維・衣服等卸売業	9	6	3	83	45	38	69	33	36
繊維品卸売業(衣服・身の回り品を除く)	1	1	—	30	9	21	30	9	21
生糸・繭卸売業	—	—	—	—	—	—	—	—	—
繊維原料卸売業(生糸・繭を除く)	—	—	—	—	—	—	—	—	—
糸卸売業	—	—	—	—	—	—	—	—	—
織物卸売業(室内装飾繊維品を除く)	1	1	—	30	9	21	30	9	21
衣服・身の回り品卸売業	8	5	3	53	36	17	39	24	15
男子服卸売業	2	1	1	4	3	1	2	1	1
婦人・子供服卸売業	2	1	1	15	10	5	7	3	4
下着類卸売業	—	—	—	—	—	—	—	—	—
寝具類卸売業	1	1	—	2	1	1	2	1	1
靴卸売業	1	1	—	25	18	7	25	18	7
履物卸売業(靴を除く)	—	—	—	—	—	—	—	—	—
かばん・袋物卸売業	—	—	—	—	—	—	—	—	—
その他の衣類・身の回り品卸売業	2	1	1	7	4	3	3	1	2
飲 食 料 品 卸 売 業	25	15	10	234	147	87	194	126	68
農畜産物・水産物卸売業	11	7	4	140	88	52	132	84	48

従業者数、年間販売額等

平成19年6月1日現在

数 (人)			年間商品販売額 (万円)	その他の収入額 (万円)	商品手持額 (万円)	売 場 面 積 (㎡)
個 人						
計	男	女				
2,466	1,175	1,291	19,097,124	472,115	1,537,611	78,047
2,395	1,062	1,333	18,898,792	509,771	1,370,760	77,841
2,259	1,028	1,231	18,368,053	464,428	1,320,320	78,030
1,746	823	923	13,623,846	469,502	808,392	66,314
1,547	773	774	14,701,948	288,969	753,025	61,342
494	256	238	806,454	8,339	115,562	13,147
333	129	204	1,112,009	8,726	134,598	7,273
252	130	122	2,969,606	39,474	150,072	8,247
354	188	166	4,367,504	71,318	175,610	11,018
114	70	44	2,752,041	123,665	66,156	5,336
—	—	—	1,044,066	13,318	58,745	2,903
—	—	—	791,469	8,657	26,782	230
—	—	—	858,799	15,472	25,500	13,188
114	74	40	7,881,204	41,413	234,204	—
—	—	—	—	—	—	—
—	—	—	—	—	—	—
—	—	—	—	—	—	—
14	12	2	248,150	6	37,139	—
—	—	—	ㄨ	—	ㄨ	—
—	—	—	—	—	—	—
—	—	—	—	—	—	—
—	—	—	—	—	ㄨ	—
—	—	—	ㄨ	—	ㄨ	—
14	12	2	ㄨ	6	ㄨ	—
2	2	—	ㄨ	—	ㄨ	—
8	7	1	ㄨ	ㄨ	ㄨ	—
—	—	—	—	—	—	—
—	—	—	ㄨ	—	ㄨ	—
—	—	—	ㄨ	—	ㄨ	—
—	—	—	—	—	—	—
—	—	—	—	—	—	—
4	3	1	ㄨ	ㄨ	ㄨ	—
40	21	19	1,230,988	28,777	25,234	—
8	4	4	536,480	28,657	4,319	—

従業者数、年間販売額等（つぎ）

数（人）			年間商品販売額 （万円）	その他の収入額 （万円）	商品手持額 （万円）	売 場 面 積 （㎡）
個 人		計				
男	女					
—	—	—	—	—	—	—
2	1	1	×	—	×	—
2	1	1	452,900	×	1,354	—
—	—	—	—	—	—	—
—	—	—	×	×	×	—
—	—	—	—	—	—	—
4	2	2	47,360	—	2,455	—
32	17	15	694,508	120	20,915	—
—	—	—	—	—	—	—
—	—	—	—	—	—	—
8	5	3	×	—	×	—
—	—	—	—	—	—	—
—	—	—	—	—	—	—
2	1	1	×	—	×	—
9	5	4	54,208	—	3,201	—
—	—	—	×	—	×	—
13	6	7	474,637	120	8,923	—
18	13	5	1,223,872	25	22,668	—
10	8	2	320,657	10	15,260	—
3	2	1	31,000	—	1,750	—
—	—	—	×	—	×	—
—	—	—	—	—	—	—
7	6	1	×	10	×	—
2	1	1	×	15	×	—
—	—	—	—	—	—	—
—	—	—	—	—	—	—
—	—	—	—	—	—	—
2	1	1	×	15	×	—
3	2	1	359,493	—	1,878	—
—	—	—	—	—	—	—
—	—	—	—	—	—	—
3	2	1	210,903	—	1,688	—
—	—	—	148,590	—	190	—
3	2	1	×	—	×	—
—	—	—	—	—	—	—
—	—	—	—	—	—	—

42. 産業分類（細分類）別商店数、

産 業 分 類	商 店 数			従 業 者					
	計	法人	個人	総 数			法 人		
				計	男	女	計	男	女
非鉄金属スクラップ卸売業	1	—	1	3	2	1	—	—	—
古 紙 卸 売 業	—	—	—	—	—	—	—	—	—
その他の再生資源卸売業	—	—	—	—	—	—	—	—	—
機 械 器 具 卸 売 業	29	25	4	179	127	52	163	116	47
一 般 機 械 器 具 卸 売 業	5	3	2	32	24	8	28	21	7
農業用機械器具卸売業	1	1	—	11	10	1	11	10	1
建設機械・鉱山機械卸売業	—	—	—	—	—	—	—	—	—
金属加工機械卸売業	—	—	—	—	—	—	—	—	—
事務用機械器具卸売業	—	—	—	—	—	—	—	—	—
その他の一般機械器具卸売業	4	2	2	21	14	7	17	11	6
自 動 車 卸 売 業	13	12	1	84	61	23	84	54	21
自動車卸売業（二輪自動車を含む）	2	2	—	11	8	3	11	8	3
自動車部分品・附属品卸売業 （中古品を除く）	11	10	1	73	53	20	64	46	18
自動車中古部品卸売業	—	—	—	—	—	—	—	—	—
電 気 機 械 器 具 卸 売 業	8	7	1	46	34	12	43	33	10
家庭用電気機械器具卸売業	1	1	—	2	1	1	2	1	1
電 気 機 械 器 具 卸 売 業 （家庭用電気機械器具を除く）	7	6	1	44	33	11	41	32	9
その他の機械器具卸売業	3	3	—	17	8	9	17	8	9
輸送用機械器具卸売業 （自動車を除く）	—	—	—	—	—	—	—	—	—
精密機械器具卸売業	3	3	—	17	8	9	17	8	9
医療用機械器具卸売業 （歯科用機械器具を含む）	—	—	—	—	—	—	—	—	—
そ の 他 の 卸 売 業	40	30	10	274	167	107	248	150	98
家具・建具・じゅう器等卸売業	1	—	1	2	2	—	—	—	—
家具・建具卸売業	—	—	—	—	—	—	—	—	—
荒 物 卸 売 業	—	—	—	—	—	—	—	—	—
畳 卸 売 業	—	—	—	—	—	—	—	—	—
室内装飾繊維品卸売業	—	—	—	—	—	—	—	—	—
陶磁器・ガラス器卸売業	—	—	—	—	—	—	—	—	—
その他のじゅう器卸売業	1	—	1	2	2	—	—	—	—
医薬品・化粧品等卸売業	8	7	1	37	17	20	36	17	19
医 薬 品 卸 売 業	2	2	—	15	5	10	15	5	10
医療用品卸売業	1	1	—	1	1	—	1	1	—
化 粧 品 卸 売 業	5	4	1	21	11	10	20	11	9
合成洗剤卸売業	—	—	—	—	—	—	—	—	—
他に分類されない卸売業	31	23	8	235	148	87	212	133	79
紙・紙製品卸売業	2	2	—	12	4	8	12	4	8

従業者数、年間販売額等（つぎ）

数（人）			年間商品販売額 （万円）	その他の収入額 （万円）	商品手持額 （万円）	売 場 面 積 （㎡）
個 人		計				
男	女					
3	2	1	×	—	×	—
—	—	—	—	—	—	—
—	—	—	—	—	—	—
16	11	5	2,947,600	12,603	27,963	—
4	3	1	210,246	—	5,186	—
—	—	—	×	—	×	—
—	—	—	—	—	—	—
—	—	—	—	—	—	—
—	—	—	—	—	—	—
4	3	1	×	—	×	—
9	7	2	2,471,470	2,731	16,625	—
—	—	—	×	×	×	—
9	7	2	×	×	×	—
—	—	—	—	—	—	—
3	1	2	228,447	4,283	5,401	—
—	—	—	×	×	×	—
3	1	2	×	×	×	—
—	—	—	37,437	5,589	751	—
—	—	—	—	—	—	—
—	—	—	37,437	5,589	751	—
—	—	—	—	—	—	—
26	17	9	2,230,594	2	121,200	—
2	2	—	×	—	×	—
—	—	—	—	—	—	—
—	—	—	—	—	—	—
—	—	—	—	—	—	—
—	—	—	—	—	—	—
—	—	—	—	—	—	—
2	2	—	×	—	×	—
1	—	1	×	—	×	—
—	—	—	×	—	×	—
—	—	—	×	—	×	—
1	—	1	31,548	—	5,630	—
—	—	—	—	—	—	—
23	15	8	2,092,263	2	111,513	—
—	—	—	×	—	×	—

42. 産業分類（細分類）別商店数、

産 業 分 類	商 店 数			従 業 者					
	計	法人	個人	総 数			法 人		
				計	男	女	計	男	女
金 物 卸 売 業	—	—	—	—	—	—	—	—	—
肥 料 ・ 飼 料 卸 売 業	1	1	—	3	2	1	3	2	1
ス ポー ツ 用 品 ・ 娛 楽 用 品 ・ 玩 具 卸 売 業	3	3	—	78	51	27	78	51	27
た ば こ 卸 売 業	1	1	—	23	11	12	23	11	12
ジ ュ エ リ ー 製 品 卸 売 業	—	—	—	—	—	—	—	—	—
代 理 商 、 仲 立 業	—	—	—	—	—	—	—	—	—
他 に 分 類 さ れ な い そ の 他 の 卸 売 業	24	16	8	119	80	39	96	65	31
小 売 業	790	338	452	4,808	2,147	2,661	3,375	1,448	1,927
各 種 商 品 小 売 業	2	1	1	303	81	222	300	81	219
百 貨 店 、 総 合 ス ー パ ー	1	1	—	300	81	219	300	81	219
そ の 他 の 各 種 商 品 小 売 業 (従 業 員 が 常 時 50 人 未 満 の も の)	1	—	1	3	—	3	—	—	—
織 物 ・ 衣 服 ・ 身 の 回 り 品 小 売 業	108	47	61	338	106	232	215	65	150
呉 服 ・ 服 地 ・ 寝 具 小 売 業	15	8	7	50	15	35	37	10	27
呉 服 ・ 服 地 小 売 業	11	4	7	40	10	30	27	5	22
寝 具 小 売 業	4	4	—	10	5	5	10	5	5
男 子 服 小 売 業	8	3	5	28	16	12	19	11	8
婦 人 ・ 子 供 服 小 売 業	49	22	27	169	47	122	107	31	76
婦 人 服 小 売 業	47	20	27	166	46	120	104	30	74
子 供 服 小 売 業	2	2	—	3	1	2	3	1	2
靴 ・ 履 物 小 売 業	14	3	11	31	14	17	13	3	10
靴 小 売 業	12	3	9	28	13	15	13	3	10
履 物 小 売 業 (靴 を 除 く)	2	—	2	3	1	2	—	—	—
そ の 他 の 織 物 ・ 衣 類 ・ 身 の 回 り 品 小 売 業	22	11	11	60	14	46	39	10	29
か ば ん ・ 袋 物 小 売 業	5	4	1	13	2	11	10	2	8
洋 品 雑 貨 ・ 小 間 物 小 売 業	11	6	5	31	5	26	22	4	18
他 に 分 類 さ れ な い 織 物 ・ 衣 服 ・ 身 の 回 り 品 小 売 業	6	1	5	16	7	9	7	4	3
飲 食 料 品 小 売 業	278	118	160	2,194	886	1,308	1,509	542	967
各 種 食 料 品 小 売 業	8	7	1	164	32	132	161	31	130
酒 小 売 業	33	14	19	149	78	71	110	62	48
食 肉 小 売 業	15	4	11	63	33	30	22	9	13
食 肉 小 売 業 (卵 、 鳥 肉 を 除 く)	9	2	7	48	29	19	14	7	7
卵 ・ 鳥 肉 小 売 業	6	2	4	15	4	11	8	2	6
鮮 魚 小 売 業	8	1	7	18	12	6	3	3	—
野 菜 ・ 果 物 小 売 業	17	4	13	47	28	19	17	10	7
野 菜 小 売 業	12	4	8	34	20	14	17	10	7

従業者数、年間販売額等（つづき）

数（人）			年間商品販売額 （万円）	その他の収入額 （万円）	商品手持額 （万円）	売 場 面 積 （㎡）
個 人						
計	男	女				
—	—	—	—	—	—	—
—	—	—	×	—	×	—
—	—	—	488,775	—	33,323	—
—	—	—	×	—	—	—
—	—	—	—	—	—	—
—	—	—	—	—	—	—
23	15	8	572,757	2	74,878	—
1,433	699	734	6,820,744	247,556	518,821	61,342
3	—	3	×	×	×	×
—	—	—	×	×	×	×
3	—	3	×	—	×	×
123	41	82	388,693	1,773	87,505	6,772
13	5	8	58,705	—	19,915	839
13	5	8	25,350	—	15,923	716
—	—	—	33,355	—	3,992	123
9	5	4	47,911	195	6,467	1,037
62	16	46	186,233	1,064	42,671	3,149
62	16	46	×	1,064	×	×
—	—	—	×	—	×	×
18	11	7	27,507	100	5,938	822
15	10	5	×	100	×	×
3	1	2	×	—	×	×
21	4	17	68,337	414	12,514	925
3	—	3	22,792	—	2,137	191
9	1	8	27,075	114	7,693	459
9	3	6	18,470	300	2,684	275
685	344	341	2,572,666	9,992	84,636	17,891
3	1	2	186,200	2,934	3,719	1,206
39	16	23	258,851	738	14,380	2,000
41	24	17	63,889	—	651	505
34	22	12	53,860	—	580	332
7	2	5	10,029	—	71	173
15	9	6	29,985	—	197	206
30	18	12	56,399	—	593	920
17	10	7	46,164	—	548	600

従業者数、年間販売額等（つぎ）

数（人）			年間商品販売額 （万円）	その他の収入額 （万円）	商品手持額 （万円）	売 場 面 積 （㎡）
個 人		計				
男	女					
13	8	5	10,235	—	45	320
108	44	64	321,369	150	13,094	1,941
32	21	11	35,961	—	2,139	545
38	12	26	219,696	150	10,354	840
38	11	27	×	—	601	×
—	—	—	×	—	—	×
28	18	10	32,824	967	1,429	505
421	214	207	1,623,149	5,203	50,573	10,608
269	156	113	562,960	4,225	18,171	3,643
16	9	7	34,857	—	125	—
7	1	6	130,277	—	1,672	69
8	3	5	21,220	48	295	117
75	24	51	145,108	—	709	651
15	6	9	7,874	—	2,696	190
1	1	—	×	—	×	×
30	14	16	×	930	×	×
39	24	15	713,029	169,837	35,996	3,260
25	15	10	700,440	168,783	31,616	2,724
2	1	1	533,659	114,331	6,681	—
—	—	—	67,134	46,190	6,495	—
10	6	4	30,475	414	7,266	983
13	8	5	69,172	7,848	11,174	1,741
14	9	5	12,589	1,054	4,380	536
84	53	31	455,574	7,290	38,495	3,573
32	24	8	65,688	580	11,602	1,274
3	2	1	48,706	—	5,622	983
7	6	1	2,989	—	308	—
18	14	4	9,481	—	729	—
4	2	2	4,512	580	4,943	291
35	21	14	370,471	6,560	22,710	1,867
30	17	13	207,074	4,638	17,499	1,599
3	2	1	×	×	×	×
2	2	—	×	×	×	×
17	8	9	19,415	150	4,183	432
12	6	6	16,643	150	3,522	337
2	1	1	×	—	×	×
3	1	2	×	—	×	×
—	—	—	—	—	—	—

42. 産業分類（細分類）別商店数、

産業分類	商店数			従業者					
	計	法人	個人	総数			法人		
				計	男	女	計	男	女
その他の小売業	284	119	165	1,377	651	726	878	414	464
医薬品・化粧品小売業	57	31	26	311	72	239	230	53	177
医薬品小売業(調剤薬局を除く)	14	7	7	90	35	55	78	29	49
調剤薬局	29	18	11	162	23	139	122	12	110
化粧品小売業	14	6	8	59	14	45	30	12	18
農耕用品小売業	5	1	4	13	7	6	4	3	1
農業用機械器具小売業	2	1	1	9	6	3	4	3	1
苗・種子小売業	2	—	2	3	—	3	—	—	—
肥料・飼料小売業	1	—	1	1	1	—	—	—	—
燃料小売業	24	18	6	152	119	33	137	111	26
ガソリンスタンド	18	18	—	137	111	26	137	111	26
燃料小売業(ガソリンスタンドを除く)	6	—	6	15	8	7	—	—	—
書籍・文房具小売業	46	18	28	320	176	144	145	72	73
書籍・雑誌小売業	14	7	7	58	23	35	41	14	27
新聞小売業	17	6	11	224	142	82	82	52	30
紙・文房具小売業	15	5	10	38	11	27	22	6	16
スポーツ用品・がん具・娯楽用品・楽器小売業	26	19	7	170	95	75	152	82	70
スポーツ用品小売業	15	10	5	110	63	47	96	52	44
がん具・娯楽用品小売業	7	6	1	46	22	24	45	22	23
楽器小売業	4	3	1	14	10	4	11	8	3
写真機・写真材料小売業	3	—	3	5	3	2	—	—	—
時計・眼鏡・光学機械小売業	16	10	6	59	27	32	49	21	28
他に分類されない小売業	107	22	85	347	152	195	161	72	89
たばこ・喫煙具専門小売業	30	—	30	51	13	38	—	—	—
花・植木小売業	22	4	18	98	42	56	26	9	17
建築材料小売業	5	1	4	9	7	2	2	1	1
ジュエリー製品小売業	6	2	4	15	6	9	8	4	4
ペット・ペット用品小売業	5	—	5	10	3	7	—	—	—
骨とう品小売業	2	—	2	2	2	—	—	—	—
中古品小売業(骨とう品を除く)	6	—	6	13	8	5	—	—	—
他に分類されないその他の小売業	31	15	16	149	71	78	125	58	67

従業者数、年間販売額等（つぎ）

数（人）			年間商品販売額 （万円）	その他の収入額 （万円）	商品手持額 （万円）	売場面積 （㎡）
個人		計				
男	女					
499	237	262	×	×	×	×
81	19	62	424,253	2,246	69,398	3,506
12	6	6	124,391	86	13,215	1,314
40	11	29	238,361	2,160	47,984	1,030
29	2	27	61,501	—	8,199	1,162
9	4	5	14,391	416	1,047	335
5	3	2	×	×	×	×
3	—	3	×	—	—	×
1	1	—	×	×	×	×
15	8	7	508,921	11,501	13,356	91
—	—	—	491,744	11,501	12,776	—
15	8	7	17,177	—	580	91
175	104	71	281,559	24,712	30,380	3,085
17	9	8	85,243	13	19,351	1,982
142	90	52	164,520	24,380	1,476	—
16	5	11	31,796	319	9,553	1,103
18	13	5	340,175	1,480	71,574	3,691
14	11	3	253,104	1,480	57,337	2,048
1	—	1	71,498	—	10,608	1,453
3	2	1	15,573	—	3,629	190
5	3	2	3,292	—	130	64
10	6	4	66,284	1,006	15,752	1,509
186	80	106	×	×	×	×
51	13	38	46,324	278	4,341	480
72	33	39	73,190	1,060	3,166	1,134
7	6	1	6,574	—	630	558
7	2	5	20,288	—	8,408	141
10	3	7	4,677	175	966	199
2	2	—	×	—	×	×
13	8	5	6,757	—	10,345	218
24	13	11	290,046	×	13,007	2,567

43. 工

産業分類・従業者規模	事業所数	従業者数(人)					
		総数			常用労働者	個人業主 家族従業者	
		計	男	女			
平成 20 年	84	9,568	8,131	1,437	9,537	31	
21	55	9,444	7,871	1,573	9,435	9	
22	51	8,974	7,484	1,490	8,963	11	
23	85	3,807	2,741	1,066	3,785	22	
24	49	8,248	6,852	1,396	8,240	8	
従業者数 1～3人	—	—	—	—	—	—	
4～9人	26	152	104	48	144	8	
10～19人	8	105	68	37	105	—	
20～29人	2	45	38	7	45	—	
30～49人	2	65	51	14	65	—	
50～99人	4	225	201	24	225	—	
100～199人	3	430	246	184	430	—	
200～299人	2	550	186	364	550	—	
300～499人	1	337	252	85	337	—	
500～999人	—	—	—	—	—	—	
1000人以上	1	6,339	5,706	633	6,339	—	
食料品製造業	6	1,005	507	498	1,001	4	
飲料・たばこ・飼料製造業	1	6	5	1	6	—	
繊維工業	—	—	—	—	—	—	
木材・木製品製造業(家具を除く)	—	—	—	—	—	—	
家具・装備品製造業	—	—	—	—	—	—	
パルプ・紙・紙加工品製造業	2	62	47	15	62	—	
印刷・同関連業	6	67	52	15	67	—	
化学工業	2	199	61	138	199	—	
石油製品・石炭製品製造業	—	—	—	—	—	—	
プラスチック製品製造業	1	12	5	7	12	—	
ゴム製品製造業	—	—	—	—	—	—	
なめし革・同製品・毛皮製造業	—	—	—	—	—	—	
窯業・土石製品製造業	5	93	74	19	92	1	
鉄鋼業	1	6	6	—	6	—	
非鉄金属製造業	1	8	6	2	8	—	
金属製品製造業	7	120	99	21	119	1	
はん用機械器具製造業	1	6	6	—	6	—	
生産用機械器具製造業	6	133	123	10	133	—	
業務用機械器具製造業	2	11	8	3	11	—	
電子部品・デバイス・電子回路製造業	—	—	—	—	—	—	
電気機械器具製造業	1	7	1	6	6	1	
情報通信機械器具製造業	—	—	—	—	—	—	
輸送用機械器具製造業	6	6,502	5,846	656	6,501	1	
その他の製造業	1	11	6	5	11	—	

平成21年、22年、24年は3人以下の事業所は含まない。

平成23年は平成24年2月1日実施の経済センサス - 活動調査の数値。

大阪府の集計結果のため、後日経済産業省から公表される数値と異なる場合がある。

資料 総務部総務課

業

12月31日現在

現金給与 総額(万円)	原材料等 使用総額 (万円)	製 造 品 出 荷 額 等 (万円)					転売収入額 (仕入商品転売収入)	その他
		総 額	製 造 品 出 荷 額	加 工 賃 収 入 額	修 理 料 収 入 額			
5,754,552	26,714,674	34,582,382	34,183,374	92,588	24,403	153,030	128,987	
5,278,901	20,223,688	24,383,921	24,128,645	75,856	38,074	141,346	—	
4,958,386	17,561,141	21,948,645	21,712,787	87,560	19,316	128,982	—	
1,655,252	12,337,339	15,634,325	15,351,930	112,449	25,263	140,065	4,618	
5,696,894	45,648,873	56,069,726	55,920,606	83,078	23,587	40,882	1,573	
—	—	—	—	—	—	—	—	
48,146	149,575	277,699	218,906	54,793	—	4,000	—	
37,297	×	121,095	111,542	7,003	—	×	×	
×	×	×	×	—	—	×	—	
×	×	×	×	×	—	×	—	
113,039	1,654,757	2,072,745	2,049,158	—	23,587	—	—	
234,583	842,683	1,461,163	1,461,163	—	—	—	—	
×	×	×	×	—	—	—	×	
×	×	×	×	×	—	×	—	
—	—	—	—	—	—	—	—	
×	×	×	×	—	—	×	—	
245,804	697,733	1,633,015	1,627,300	—	—	×	×	
×	×	×	×	—	—	—	—	
—	—	—	—	—	—	—	—	
—	—	—	—	—	—	—	—	
×	×	×	×	×	—	×	×	
17,843	25,819	65,422	49,661	15,761	—	—	—	
×	×	×	×	×	—	×	—	
—	—	—	—	—	—	—	—	
×	×	×	×	—	—	—	—	
—	—	—	—	—	—	—	—	
—	—	—	—	—	—	—	—	
32,208	139,395	210,514	169,624	6,700	—	×	×	
×	×	×	×	—	—	—	—	
×	×	×	×	×	—	—	—	
53,033	1,319,019	1,589,612	1,552,857	36,755	—	—	—	
×	×	×	×	—	—	—	—	
58,184	227,388	375,907	338,547	13,773	23,587	—	—	
×	×	×	×	—	—	—	—	
—	—	—	—	—	—	—	—	
×	×	×	×	—	—	—	—	
—	—	—	—	—	—	—	—	
5,100,423	42,886,423	51,542,667	51,539,378	3,289	—	—	—	
×	×	×	×	—	—	—	—	

44. 大阪府内市町村別事業所数、従業者数及び製造品出荷額等

単位：従業者数（人）・製造品出荷額等（万円）

12月31日現在

市町村名	平成23年			平成24年		
	事業所数	従業者数	製造品出荷額等	事業所数	従業者数	製造品出荷額等
総数	20,983	463,080	1,649,251,030	19,073	455,018	1,602,274,091
大阪市	7,591	132,111	386,788,096	6,403	124,088	352,206,445
堺市	1,659	48,560	353,237,088	1,560	50,955	345,750,898
岸和田市	382	7,830	23,554,058	371	7,986	22,580,510
豊中市	601	11,834	27,355,920	582	10,292	23,943,747
池田市	54	3,744	15,580,970	49	8,248	56,069,726
吹田市	193	5,890	29,907,848	150	4,646	25,804,284
泉大津市	175	3,672	12,947,245	188	4,077	14,201,918
高槻市	242	9,150	32,463,869	223	10,472	38,081,910
貝塚市	239	6,390	22,301,428	254	7,406	24,589,168
守口市	404	7,096	15,350,591	351	5,957	12,651,615
枚方市	318	16,415	70,867,166	308	16,999	69,142,810
茨木市	246	8,261	31,612,074	226	8,216	31,488,007
八尾市	1,525	30,346	102,401,130	1,504	30,399	106,551,127
泉佐野市	249	6,440	22,836,577	222	6,520	23,250,102
富田林市	269	5,780	11,774,926	270	6,513	12,949,310
寝屋川市	298	8,474	18,980,263	273	8,413	17,560,754
河内長野市	126	3,084	8,757,174	112	2,993	8,466,935
松原市	387	7,372	15,919,582	330	6,641	12,661,117
大東市	467	12,873	32,942,481	437	11,174	31,288,418
和泉市	400	7,557	16,918,904	384	7,506	16,087,928
箕面市	35	1,046	2,268,082	38	1,065	2,083,922
柏原市	266	9,076	25,900,151	249	8,840	26,977,399
羽曳野市	241	4,430	11,267,839	231	4,336	10,639,097
門真市	389	22,301	78,663,959	367	16,681	35,731,965
摂津市	350	11,183	37,892,781	344	12,132	34,563,438
高石市	78	3,384	89,185,815	71	3,695	95,540,891
藤井寺市	101	1,926	3,875,048	93	2,137	4,462,667
東大阪市	2,950	47,920	102,771,330	2,780	47,766	100,917,593
泉南市	142	4,107	7,633,427	127	3,996	8,450,032
四条畷市	68	1,323	2,813,042	64	1,208	2,768,422
交野市	108	3,010	7,345,110	103	2,886	7,103,899
大阪狭山市	63	2,154	7,130,288	57	2,175	7,517,603
阪南市	59	1,117	1,529,171	62	1,251	2,100,526
島本町	21	1,096	3,965,435	16	1,284	3,827,515
豊能町	10	118	123,759	12	165	164,781
能勢町	27	626	944,442	29	648	888,598
忠岡町	83	1,946	5,636,075	77	1,661	4,472,312
熊取町	51	1,376	3,674,974	47	1,340	3,170,434
田尻町	5	47	58,001	5	225	554,725
岬町	17	541	765,035	18	522	1,232,548
太子町	26	317	585,728	22	323	516,513
河南町	42	666	1,309,066	40	696	1,218,361
千早赤阪村	26	491	1,415,082	24	485	2,044,121

3人以下の事業所は含まない。

平成23年は平成24年2月1日実施の経済センサス - 活動調査の数値。

資料 総務部総務課

第7章 道路・公園・住宅

45. 道 路 の 延

単位：延長（m）・面積（㎡）

年 度	総 数		国 道	
	延 長	面 積	延 長	面 積
平成 21	241,079	1,765,513	17,735	340,730
22	241,046	1,767,032	17,735	340,730
23	242,250	1,775,955	17,743	342,434
24	243,337	1,786,099	17,743	342,434
25	242,638	1,779,767	17,675	342,448

道路施設現況調書による。面積は道路部面積である。

資料 大阪国道事務所、府土木事務所、西日本高速道路(株)関西支社、市都市建設部道路課

46. 道 路 の

単位：延長（m）・面積（㎡）・舗装率（%）

年 度	総 数			国 道	
	延 長	面 積	舗 装 率	延 長	面 積
平成 21 年度	233,136	1,750,862	99.0	17,735	
22	233,108	1,752,397	99.0	17,735	
23	234,319	1,761,329	99.0	17,743	
24	235,407	1,771,473	99.0	17,743	
25	235,084	1,765,738	99.0	17,675	
年 度	西 日 本 高 速 道 路			市 合	
	延 長	面 積	舗 装 率	延 長	面 積
平成 21 年度	3,046	78,219	100.0	204,030	1,150,842
22	3,046	78,219	100.0	204,002	1,152,377
23	3,046	78,219	100.0	205,205	1,159,605
24	3,046	78,219	100.0	206,293	1,169,749
25	3,046	78,219	100.0	206,133	1,170,435

道路施設現況調書による。

資料 大阪国道事務所、府土木事務所、西日本高速道路(株)関西支社、市都市建設部道路課

47. 橋 り よ

単位：延長（m）

年 度	総 数		国 道	
	個 数	延 長	個 数	延 長
平成 21 年度	187	7,457	30	2,429
22	185	7,379	28	2,351
23	185	7,379	28	2,351
24	185	7,379	28	2,351
25	186	7,290	29	2,262

道路施設現況調書による。

平成22年度より国道の側道橋については、延長重複の為削除。

資料 大阪国道事務所、府土木事務所、西日本高速道路(株)関西支社、市都市建設部道路課

長 及 び 面 積

4月1日現在

府 道		西日本高速道路		市 道	
延 長	面 積	延 長	面 積	延 長	面 積
8,325	181,071	3,046	78,219	211,973	1,165,493
8,325	181,071	3,046	78,219	211,940	1,167,012
8,325	181,071	3,046	78,219	213,136	1,174,231
8,325	181,071	3,046	78,219	214,223	1,184,375
8,230	174,636	3,046	78,219	213,687	1,184,464

舗 装 状 況

4月1日現在

道		府 道			
面 積	舗 装 率	延 長	面 積	舗 装 率	
340,730	100.0	8,325	181,071	100.0	
340,730	100.0	8,325	181,071	100.0	
342,434	100.0	8,325	181,071	100.0	
342,434	100.0	8,325	181,071	100.0	
342,448	100.0	8,230	174,636	100.0	

道						
計	延 長		面 積		舗 装 率	
舗 装 率	本 舗 装	その他の舗装	本 舗 装	その他の舗装	本 舗 装	その他の舗装
98.8	196,336	7,694	1,125,516	25,326	96.6	2.2
98.8	196,377	7,625	1,127,263	25,114	96.6	2.2
98.7	197,580	7,625	1,134,491	25,114	96.6	2.1
98.7	198,667	7,626	1,144,492	25,257	96.6	2.1
98.7	198,507	7,626	1,145,178	25,257	96.6	2.1

う の 状 況

4月1日現在

府 道		西日本高速道路		市 道	
個 数	延 長	個 数	延 長	個 数	延 長
26	965	6	2,960	125	1,103
26	965	6	2,960	125	1,103
26	965	6	2,960	125	1,103
26	965	6	2,960	125	1,103
26	965	6	2,960	125	1,103

48. 都 市

単位：面積 (ha)

年 度	総 数		都 市 計 画 公 園				
			街 区 公 園		近 隣 公 園		地 区
	園 数	面 積	園 数	面 積	園 数	面 積	園 数
平成 21 年度	133	123.24	13	5.00	4	4.75	1
22	133	123.24	13	5.00	4	4.75	1
23	132	123.22	13	5.00	4	4.75	1
24	132	123.73	14	5.31	4	4.75	1
25	132	123.73	14	5.31	4	4.75	1

資料 都市建設部みずとみどりの課

49. 公共住宅の状況

平成26年3月末現在

年 度	総数	市営	府営	住宅供給公社	都市再生機構
平成 21 年度	2,945	368(14)	307	416	1,854
22	2,913	384(16)	259	416	1,854
23	2,913	384(16)	259	416	1,854
24	2,983	384(16)	329	416	1,854
25	2,983	384(16)	329	416	1,854

() 内数は母子住宅再掲。

資料 都市建設部交通・総務課、府住宅管理課、府住宅供給公社、独立行政法人都市再生機構

50. 家 屋 の 状 況

単位：床面積 (㎡)

1 月 1 日 現 在

種 別	平成22年		23		24		25		26	
	棟数	床面積	棟数	床面積	棟数	床面積	棟数	床面積	棟数	床面積
総 数	25,650	5,079,025	25,831	5,124,505	26,003	5,152,530	26,131	5,191,705	26,197	5,200,240
木 造	18,911	1,943,461	19,000	1,955,086	19,124	1,970,479	19,221	1,985,738	19,286	1,991,836
専用住宅	16,290	1,729,268	16,404	1,741,751	16,548	1,758,417	16,663	1,772,598	16,746	1,781,089
共同住宅・寄宿舎	312	74,134	312	73,917	315	74,149	321	75,608	319	74,560
併用住宅	519	57,642	513	57,436	509	56,767	505	56,451	499	55,623
農家住宅	159	17,469	158	17,291	155	17,245	152	16,995	150	16,547
事業所・銀行・店舗	200	12,581	203	13,030	202	12,851	206	13,388	205	13,245
工場・倉庫	170	16,422	167	16,179	168	16,189	168	16,225	171	16,293
その他	1,261	35,945	1,243	35,482	1,227	34,861	1,206	34,473	1,196	34,479
非 木 造	6,739	3,135,564	6,831	3,169,419	6,879	3,182,051	6,910	3,205,967	6,911	3,208,404
事業所・銀行・店舗・百貨店	611	448,347	610	450,128	610	448,991	609	447,136	615	451,701
住宅・アパート	4,913	2,092,159	4,998	2,123,337	5,056	2,140,810	5,093	2,167,642	5,098	2,171,167
工場・倉庫・市場	820	466,758	817	466,877	805	463,186	804	463,057	794	454,596
その他	395	128,300	406	129,077	408	129,064	404	128,132	404	130,940

概要調書による。

資料 総務部課税課

公 園

公 園 面 積	都市計画緑地		その他公園		1人当たり 都市公園 面積 (㎡)	都市計画墓園	
	園 数	面 積	園 数	面 積		園 数	面 積
3.21	3	100.07	112	10.21	11.84	1	9.20
3.21	3	100.07	112	10.21	11.89	1	9.20
3.21	3	100.07	111	10.19	11.94	1	9.20
3.21	3	100.37	110	10.09	12.02	1	9.20
3.21	3	100.37	110	10.09	12.06	1	9.20

51. 居住世帯の有無別住宅数及び人が居住する住宅以外の建物数

平成20年10月1日現在

年 次	住 宅 数								人が居住 する住宅 以外 の 建 物 数
	総 数	居住世帯あり			居住世帯なし			建築中	
		総 数	同居世帯なし	同居世帯あり	総 数	一時現在者のみ	空き家		
平成 20 年	48,160	41,740	41,380	370	6,410	50	6,300	60	50

資料 総務部総務課

52. 住宅の種類、構造、建築の時期別住宅数

平成20年10月1日現在

住宅の種類・構造		総数 1)	昭和35年 以前	昭和36年 ～ 昭和45年	昭和46年 ～ 昭和55年	昭和56年 ～ 平成2年	平成3年 ～ 平成7年	平成8年 ～ 平成12年	平成13年 ～ 平成17年	平成18年 ～平成20 年9月
住 宅 総 数		41,740	2,260	3,390	5,490	7,430	3,400	7,180	3,030	5,860
構 造	木 造	8,370	1,630	1,490	2,060	900	170	280	330	140
	防 火 木 造	7,920	400	820	1,090	1,410	600	1,110	980	700
	鉄筋・鉄骨コンクリート造	20,570	220	1,020	1,570	4,270	1,600	4,670	1,340	4,740
	鉄 骨 造	4,540	20	60	690	760	1,040	1,000	320	280
	そ の 他	350	—	—	80	80	—	130	60	—
種 類	専 用 住 宅	41,260	2,210	3,320	5,460	7,340	3,350	7,070	3,030	5,860
	店舗その他の併用住宅	480	50	70	40	80	50	110	—	—

1) 建築の時期「不詳」を含む。

資料 総務部総務課

53. 1住宅当たり居住室数・畳数・延べ面積及び1人当たり畳数

平成20年10月1日現在

年 次	住宅数 (戸)	世帯数 (世帯)	世帯人員 (人)	1住宅当たり 居住室数 (室)	1住宅当たり 畳数(畳)	1住宅当たり 延べ面積 (㎡)	1人当たり 畳数(畳)	1室当たり 人員(人)
平成 20 年	41,740	42,110	100,520	4.26	28.98	79.07	11.88	0.57

資料 総務部総務課

54. 世帯の収入階級・種類、住宅の所有の関係別

世帯の年間収入階級	総 数	主		
		総 数 1)	持 ち 家	借 数
(その1. 普通世帯数)				
総 数 2)	42,050	41,740	23,660	16,920
100 万円 未 満	1,960	1,950	530	1,420
100 ～ 200	4,190	4,190	1,210	2,990
200 ～ 300	6,220	6,140	2,830	3,310
300 ～ 400	5,710	5,650	2,760	2,890
400 ～ 500	5,320	5,250	3,350	1,910
500 ～ 600	4,310	4,270	2,660	1,620
600 ～ 700	2,780	2,760	2,340	430
700 ～ 800	2,950	2,950	2,360	600
800 ～ 900	1,430	1,400	1,060	340
900 ～ 1,000	1,670	1,670	1,420	250
1,000 ～ 1,500	2,410	2,390	2,170	220
1,500 万円 以 上	920	920	830	80
(その2. 1世帯当たり人員)				
総 数 2)	2.39	2.38	2.82	1.85
100 万円 未 満	1.49	1.48	1.69	1.41
100 ～ 200	1.53	1.53	1.76	1.43
200 ～ 300	1.76	1.76	1.98	1.57
300 ～ 400	2.08	2.07	2.15	2.00
400 ～ 500	2.53	2.52	2.73	2.16
500 ～ 600	2.79	2.78	3.02	2.39
600 ～ 700	3.05	3.05	3.05	3.02
700 ～ 800	3.42	3.42	3.67	2.42
800 ～ 900	3.33	3.34	3.52	2.76
900 ～ 1,000	3.16	3.16	3.26	2.60
1,000 ～ 1,500	3.50	3.50	3.53	3.15
1,500 万円 以 上	3.33	3.33	3.46	2.08
(その3. 1世帯当たり室数)				
総 数 2)	4.23	4.24	5.32	2.72
100 万円 未 満	2.85	2.85	4.64	2.18
100 ～ 200	3.31	3.31	5.38	2.47
200 ～ 300	3.75	3.77	5.23	2.52
300 ～ 400	4.08	4.09	5.44	2.80
400 ～ 500	4.38	4.40	5.18	3.03
500 ～ 600	4.55	4.55	5.51	2.96
600 ～ 700	5.05	5.06	5.30	3.77
700 ～ 800	4.73	4.73	5.06	3.42
800 ～ 900	4.83	4.86	5.38	3.25
900 ～ 1,000	4.88	4.88	5.02	4.11
1,000 ～ 1,500	5.46	5.48	5.56	4.61
1,500 万円 以 上	5.94	5.94	6.18	3.61
(その4. 1世帯当たり畳数)				
総 数 2)	28.75	28.81	37.27	16.98
100 万円 未 満	16.78	16.77	27.06	12.93
100 ～ 200	20.42	20.42	34.08	14.90
200 ～ 300	23.70	23.73	34.02	14.92
300 ～ 400	25.89	25.96	35.28	17.04
400 ～ 500	30.24	30.37	36.29	19.99
500 ～ 600	31.37	31.38	38.96	18.93
600 ～ 700	35.54	35.64	37.59	24.92
700 ～ 800	34.69	34.69	37.70	22.83
800 ～ 900	34.07	34.40	38.60	21.21
900 ～ 1,000	36.09	36.09	37.67	26.92
1,000 ～ 1,500	40.14	40.26	41.30	29.82
1,500 万円 以 上	48.05	48.05	50.37	25.14

1) 住宅の所有の関係「不詳」を含む。

2) 世帯の年間収入階級「不詳」を含む。

資料 総務部総務課

普通世帯数、1世帯当たり人員・居住室数及び畳数

平成20年10月1日現在

世帯				同居・住宅以外の 建物に居住する世帯
家				
公営の借家	都市再生機構	民 営 借 家	給 与 住 宅	
240	1,670	14,420	590	300
50	80	1,300	—	10
50	330	2,600	20	—
80	370	2,750	100	80
60	320	2,460	50	50
—	210	1,560	130	60
—	150	1,430	30	30
—	40	320	60	20
—	20	520	60	—
—	50	270	10	30
—	20	150	80	—
—	20	170	30	20
—	—	80	—	—
2.13	1.95	1.81	2.39	3.04
2.33	1.36	1.38	—	3.00
1.67	1.53	1.42	1.00	—
1.80	1.54	1.58	1.14	2.20
2.75	2.08	1.95	3.00	2.79
—	2.55	2.08	2.45	3.68
—	2.30	2.38	3.00	4.00
—	3.82	3.03	2.35	3.00
—	4.00	2.38	2.35	—
—	3.16	2.67	3.00	2.86
—	2.00	2.52	2.89	—
—	2.00	3.05	4.56	4.00
—	—	2.08	—	—
2.93	2.82	2.68	3.45	3.04
3.00	2.44	2.13	—	3.00
2.67	2.54	2.47	1.00	—
3.00	2.82	2.49	1.81	2.55
3.00	2.76	2.76	4.58	2.79
—	3.13	2.99	3.36	3.19
—	3.23	2.92	3.53	4.51
—	3.55	3.89	3.24	3.00
—	4.00	3.38	3.58	—
—	3.39	3.18	4.00	2.86
—	3.00	4.08	4.43	—
—	3.00	4.42	6.80	3.00
—	—	3.61	—	—
14.03	16.64	16.84	22.59	20.70
14.50	15.01	12.75	—	18.00
13.00	15.82	14.83	14.00	—
14.40	16.14	14.91	11.23	21.59
14.00	16.16	17.06	25.52	17.99
—	17.55	20.09	22.81	19.14
—	18.45	18.97	19.73	30.10
—	24.58	25.20	23.60	18.00
—	19.00	23.00	22.44	—
—	21.76	20.60	30.50	17.14
—	17.00	28.73	25.57	—
—	21.10	26.77	54.64	22.50
—	—	25.14	—	—

55. 運動施設の利用状況

単位：件数(件)・人数(人)

年 度	五 月 山 体 育 館									テニスコート		猪名川運動公園	
	合計		アリーナ		多目的室		トレーニング ルーム	温 水 プール	トレーニング ルーム・温水プール	件数	人数	件数	人数
	件数	人数	件数	人数	件数	人数	人数 (件数)	人数 (件数)	人数 (件数)				
平成 21 年度	199,508	255,849	1,207	50,286	612	7,874	58,206	70,054	69,429	11,931	57,401	2,016	130,230
22	193,718	250,867	1,195	49,371	580	9,553	64,266	64,970	62,707	12,376	60,055	2,346	127,585
23	205,186	260,987	1,170	47,965	607	9,613	64,814	71,012	67,583	12,106	56,738	2,118	129,444
24	207,943	262,697	1,184	47,563	625	9,000	66,235	72,189	67,710	12,724	58,186	2,139	142,171
25	208,644	268,489	1,213	52,598	662	9,122	66,943	72,382	67,444	12,790	59,026	1,599	94,447
4月	16,221	21,604	92	4,689	62	848	5,402	4,957	5,708	1,058	4,931	190	10,441
5	17,230	20,654	103	2,941	47	633	5,660	5,426	5,994	1,092	5,073	185	12,763
6	18,197	24,805	93	5,974	54	781	5,766	6,546	5,738	993	4,702	201	14,547
7	22,885	27,067	114	3,671	53	678	6,053	10,570	6,095	1,086	5,050	221	13,384
8	22,603	26,478	116	3,457	51	585	5,507	11,179	5,750	1,065	5,182	230	9,044
9	17,739	22,711	104	4,370	60	766	5,483	6,285	5,807	1,128	5,206	91	5,364
10	17,057	22,886	116	5,067	56	934	5,541	5,448	5,896	1,107	4,947	64	3,791
11	16,059	22,534	91	5,724	57	899	5,308	5,064	5,539	1,113	5,059	54	3,084
12	14,219	19,804	97	4,996	55	741	5,071	4,017	4,979	1,054	4,834	53	2,837
1	15,327	18,556	93	2,611	50	761	5,634	4,285	5,265	1,020	4,689	43	2,752
2	14,518	19,750	92	4,671	53	706	5,564	3,748	5,061	979	4,423	82	3,645
3	16,589	21,640	102	4,427	64	790	5,954	4,857	5,612	1,095	4,930	185	12,795

資料 一般財団法人池田市公共施設管理公社

56. 五月山緑地都市緑化植物園利用状況

年 度	利 用 者 数 (人)		開 催 回 数 (回)		緑の相談件数 (件)
	緑のセンター	レストフラワーホール	展 示 会	各種講習会	
平成 21 年度	85,158	74,182	28	101	894
22	86,855	75,649	29	99	636
23	92,225	80,328	29	104	520
24	90,124	78,490	29	97	496
25	92,147	80,262	29	100	428

資料 一般財団法人池田市公共施設管理公社

第8章 電気・ガス・上下水道

57. 電灯・電力契約

単位：契約口数（口）・使用量（MWh）

年 度	電灯・電力総量		電 灯							
			定 額		従量（甲）		従量大口（乙）		その他	
	契 約 口 数	使 用 量	契 約 口 数	使 用 量	契 約 口 数	使 用 量	契 約 口 数	使 用 量	契 約 口 数	使 用 量
平成 21 年度	62,871	258,291	7,685	4,876	45,265	165,417	5,384	63,887	86	332
22	63,010	277,240	7,883	4,951	44,950	177,276	5,677	69,304	114	253
23	63,015	264,328	7,847	4,985	44,876	166,512	5,885	68,512	94	359
24	63,274	258,219	7,833	4,796	45,014	162,224	6,033	67,771	95	217
25	63,502	252,907	7,896	4,506	45,167	158,947	6,104	66,324	127	233

1) 50kW未満 2) 50kW～499kW 3) 高压（乙）500kW～1,999kW、特別高压2,000kW以上
資料 関西電力株式会社

58. ガスの業種

単位：戸数（戸）・使用量（千m³、45MJ（約10,750kcal））

年 度	総 数		家 庭 用		総 数	
	戸 数	使 用 量	戸 数	使 用 量	戸 数	使 用 量
					戸 数	使 用 量
平成 21 年度	44,658	40,045	42,710	15,622	1,948	24,422
22	45,061	35,612	43,116	15,887	1,945	19,725
23	45,340	31,317	43,390	15,747	1,950	15,570
24	45,759	30,735	43,785	15,843	1,974	14,891
25	45,922	30,655	43,943	15,317	1,979	15,338

使用量は単位未満は四捨五入している為、総数と一致しない場合がある。
資料 大阪ガス株式会社

59. 給水人口

年 度	総 人 口 (A) (人)	給 水 人 口 (B) (人)
平成 21 年度	104,048	103,994
22	103,855	103,811
23	103,199	103,153
24	102,978	102,934
25	102,582	102,538

資料 上下水道部経営企画課

口数及び使用量

電				力					
小 口				高圧(乙)・特別 高圧(大口) 3)		業 務 用		そ の 他	
低 圧 1)		高 圧 2)		契 約 口 数	使 用 量	契 約 口 数	使 用 量	契 約 口 数	使 用 量
契 約 口 数	使 用 量	契 約 口 数	使 用 量						
3,196	20,002	1,255	3,777
3,177	21,958	1,209	3,498
3,134	20,503	1,179	3,457
3,120	19,817	1,179	3,394
3,070	19,721	1,138	3,176

別 使 用 状 況

業 務 用							
工 業 用		公 用		医 療 用		商 業 用	
戸 数	使 用 量	戸 数	使 用 量	戸 数	使 用 量	戸 数	使 用 量
63	17,584	221	1,504	144	1,225	1,520	4,109
61	12,623	220	1,561	148	1,297	1,516	4,243
61	8,713	219	1,442	154	1,229	1,516	4,185
62	8,399	215	1,312	161	1,227	1,536	3,952
61	9,394	216	1,311	172	1,341	1,530	3,292

・ 戸 数 ・ 栓 数

年度末現在		
給 水 戸 数 (戸)	給 水 栓 数 (栓)	普 及 率 (B/A) (%)
52,070	41,791	99.9
52,476	41,861	99.9
52,624	42,303	99.9
53,074	42,491	99.9
53,493	42,937	99.9

60. 取水量及び給水量

単位：m³

年 度	取 水 量				給 水 量			
	総 数	1日最大	1日最小	1日平均	総 数	1日最大	1日最小	1日平均
平成 21 年度	15,342,949	55,593	28,923	42,035	13,528,053	41,399	30,802	37,063
22	15,446,358	56,950	35,713	42,319	13,485,738	42,103	32,007	36,947
23	14,961,810	58,004	35,788	40,879	13,185,015	40,014	30,349	36,025
24	14,830,305	57,702	31,021	40,631	13,019,621	39,477	31,196	35,670
25	14,862,184	58,855	31,514	40,718	12,964,874	39,303	30,747	35,520
4月	1,174,298	41,219	36,434	39,143	1,044,639	36,098	32,722	34,821
5	1,235,124	41,645	36,426	39,843	1,099,514	37,035	33,231	35,648
6	1,230,031	56,366	31,514	41,001	1,094,129	39,303	33,986	36,471
7	1,364,904	58,855	34,031	44,029	1,139,028	38,537	34,117	36,743
8	1,315,132	46,328	39,993	42,424	1,142,746	38,591	34,442	36,863
9	1,220,143	42,862	36,313	40,671	1,088,810	37,721	33,237	36,294
10	1,259,811	42,553	38,144	40,639	1,099,828	37,407	33,516	35,478
11	1,219,430	42,638	36,776	40,648	1,061,166	37,188	33,117	35,372
12	1,269,036	46,270	36,995	40,937	1,091,070	37,527	33,989	35,196
1	1,231,206	41,549	35,815	39,716	1,066,979	36,251	30,747	34,419
2	1,115,264	41,914	37,844	39,831	972,538	36,047	33,300	34,734
3	1,227,805	41,938	36,928	39,607	1,064,427	35,796	32,548	34,336

取水量は豊能町分を含む。府営水（23年度から企業団水）受水を含まない。

資料 上下水道部経営企画課

62. 公 共 下 水

年 度	計画処理面積 (ha)	処 理 面 積 (ha)	計画処理人口 (人)
平成 21 年度	1,115	1,078	104,800
22	1,115	1,078	104,800
23	1,115	1,078	104,800
24	1,115	1,078	104,800
25	1,116	1,078	99,100

特定環境保全公共下水道を含む。

資料 上下水道部経営企画課

61. 用途別給水栓数及び使用水量

単位：延栓数（栓）・年間使用量（m³）

年 度	総 数	一 般 用	湯 屋 用	臨 時 用	
平成 21 年度	延 栓 数	605,822	604,414	108	1,300
	年 間 使 用 水 量	12,242,444	12,179,026	43,338	20,080
22	延 栓 数	607,885	605,984	108	1,793
	年 間 使 用 水 量	12,201,856	12,140,657	43,200	17,999
23	延 栓 数	610,072	608,254	108	1,710
	年 間 使 用 水 量	11,926,128	11,868,627	42,068	15,433
24	延 栓 数	612,895	611,276	99	1,520
	年 間 使 用 水 量	11,777,411	11,729,415	34,340	13,656
25	延 栓 数	615,832	614,150	96	1,586
	年 間 使 用 水 量	11,728,696	11,682,934	31,475	14,287

資料 上下水道部経営企画課

道 の 状 況

現住人口（A） （人）	処理人口（B） （人）	年度末現在
		普及率（B/A） （%）
104,048	103,935	99.9
103,855	103,742	99.9
103,199	103,073	99.9
102,978	102,852	99.9
102,582	102,456	99.9

63. 下水処理状況

単位：処理量 (m³) ・ BOD平均 (mg/リットル)

年 月	処 理 量	流入水BOD平均	放流水BOD平均	し尿処理量
平成 21 年度	20,166,585	120	6.3	542
22	18,931,245	110	6.1	626
23	19,525,421	110	5.3	580
24	17,573,122	110	5.6	653
25	17,737,976	98	3.7	589
平成24年 4 月	1,445,048	120	11.0	71
5	1,179,686	92	4.6	59
6	1,782,167	88	3.6	50
7	2,175,930	100	3.2	51
8	1,764,502	72	3.8	44
9	1,674,150	75	3.7	36
10	1,416,934	85	3.4	57
11	1,353,245	100	3.9	44
12	1,250,412	130	2.8	41
1	1,114,859	140	13.0	51
2	1,208,506	130	9.6	72
3	1,207,683	160	5.1	77
平成25年 4 月	1,218,926	110	4.6	55
5	1,124,967	88	3.9	52
6	1,772,584	63	3.8	49
7	1,380,037	98	3.0	46
8	1,598,623	80	3.1	43
9	2,313,934	91	2.8	34
10	1,828,880	81	4.4	45
11	1,438,479	97	2.7	56
12	1,251,835	120	3.8	35
1	1,189,738	110	4.9	52
2	1,100,132	130	3.4	46
3	1,519,841	110	3.7	76

第9章 運輸・通信

64. 自 動

単位：台

年 次	総 数	乗 用					
		計	普 通 車		小 型 四 輪 車		
			営 業 用	自 家 用	営 業 用	自 家 用	
平成 22 年	25,143	23,277	26	10,657	129	12,465	
23	24,856	23,009	17	10,714	68	12,210	
24	24,634	22,793	17	10,741	66	11,969	
25	24,505	22,682	24	10,846	88	11,724	
26	24,260	22,494	26	10,933	105	11,430	

年 次	ラ ッ ク							
	特 種		貨 物 兼 乗 用 車		け ん 引 車		被けん	
	営 業 用	自 家 用	営 業 用	自 家 用	営 業 用	自 家 用	営 業 用	
平成 22 年	36	91	7	522	27	—	23	
23	38	87	6	495	29	—	24	
24	38	87	6	482	25	—	22	
25	33	82	5	477	23	—	22	
26	35	88	4	467	9	—	8	

資料 豊能府税事務所

65. 軽 自

単位：台

年 次	総 数	原 動 機 付 自 転 車			
		計	50cc以下	51cc～90cc	91cc～125cc
平成 22 年	23,429	11,437	9,312	435	1,690
23	23,244	11,174	8,927	408	1,839
24	23,450	10,994	8,645	389	1,960
25	23,580	10,871	8,384	367	2,120
26	23,717	10,750	8,165	336	2,249

減免件数は含まない。

資料 総務部課税課

車 数

4月1日現在

車				ト				
電気自動車		ロータリー自動車		計	普通		小型	
営業用	自家用	営業用	自家用		営業用	自家用	営業用	自家用
—	—	—	—	1,552	132	240	6	461
—	—	—	—	1,532	144	239	5	459
—	—	—	—	1,524	169	232	4	454
—	—	—	—	1,504	164	232	8	452
—	—	—	—	1,448	150	223	8	449

引車 自家用	バス				特種自動車		小型三輪車	
	計	一般 乗合用	その他		営業用	自家用	営業用	自家用
観光貸切用			自家用					
7	154	94	17	43	31	129	—	—
6	159	98	19	42	30	126	—	—
5	164	95	25	44	30	123	—	—
6	173	94	33	46	32	114	—	—
7	174	94	34	46	31	113	—	—

動 車 数

4月1日現在

軽 自 動 車							小型二輪 251cc以上	小型特殊
計	二輪車 (126cc ~250cc)	三輪車	軽四乗用		軽四貨物			
			営業用	自家用	営業用	自家用		
10,712	1,695	3	4	6,032	253	2,725	1,192	88
10,789	1,688	2	4	6,159	265	2,671	1,198	83
11,151	1,650	2	5	6,638	254	2,602	1,216	89
11,355	1,577	2	4	6,970	252	2,550	1,272	82
12,967	1,569	2	6	7,261	243	2,565	1,238	83

66. 市 内

単位：台

調 査 地 点	総 数
国 道 1 7 3 号 木部交差点	28,969
〃 中橋交差点	2,892
国 道 1 7 6 号 及 び 市 道 本 町 通 り 線 西本町交差点	29,127
国 道 1 7 6 号 及 び 市 道 栄 町 通 り 線 池田駅前交差点	24,409
市道池田南第41号線 池田駅前ロータリー入口	2,983
国 道 1 7 6 号 城南3丁目交差点	26,827
〃 荘園口東交差点	22,023
市道石橋駅西口線 石橋1-9-3リハティハウス前	2,087
国 道 1 7 6 号 側 道 及 び 市 道 石 橋 第 2 1 号 線 石橋駅東口付近	2,826

調査時期 平成16年7月21日・22日のうち1日 調査時間 午前7時～午後7時
資料 都市建設部交通・総務課

67. 中国自動車道中国池田

単位：台

年 度	出入口 総数	入 口				
		総数	軽自動車等	普通車	中型車	大型車
平成 21 年度	12,684,252	—	—	—	—	—
22	12,841,738	—	—	—	—	—
23	12,554,368	—	—	—	—	—
24	16,060,336	8,138,777	—	—	—	—
25	16,196,759	8,200,642	—	—	—	—

資料 西日本高速道路(株)関西支社

交 通 量

動力付二輪車	自動車
3,158	25,811
270	2,622
3,618	25,509
3,279	21,130
230	2,753
3,324	23,503
2,530	19,493
741	1,346
652	2,174

インターチェンジの利用状況

特大車	出 口					
	総 数	軽自動車等	普通車	中型車	大型車	特大車
—	—	—	—	—	—	—
—	—	—	—	—	—	—
—	—	—	—	—	—	—
—	7,921,559	—	—	—	—	—
—	7,996,117	—	—	—	—	—

68. 大阪国際空港

年次	着陸回数(回)	旅客数(人)		
		総数	乗客	降客
平成 21 年	65,386	14,562,851	7,335,127	7,227,724
22	64,005	14,788,543	7,461,760	7,326,783
23	60,364	12,775,797	6,445,910	6,329,887
24	63,844	13,218,471	6,669,473	6,548,998
25	68,066	13,823,922	6,963,009	6,860,913

資料 大阪航空局大阪空港事務所

69. 航空機別

単位：回

年月	総数		ジェット
	総数	1日平均	総数
平成 21 年	65,386	179	42,598
22	64,005	175	42,461
23	60,364	165	41,576
24	63,844	174	42,398
25	68,066	186	48,314
1月	5,423	175	3,607
2	4,685	167	3,062
3	5,377	173	3,506
4	5,672	189	4,038
5	5,848	189	4,149
6	5,672	189	4,111
7	5,978	193	4,374
8	6,293	203	4,645
9	5,678	189	4,124
10	5,803	187	4,230
11	5,664	189	4,115
12	5,973	193	4,353

資料 大阪航空局大阪空港事務所

航空機輸送状況

航空機貨物取扱量 (t)			航空機郵便物取扱量 (t)		
総数	発送	到着	総数	発送	到着
128,207	56,804	71,403	10,155	4,892	5,263
126,502	54,686	71,816	8,966	4,098	4,868
114,605	51,336	63,268	8,429	3,823	4,606
118,436	53,226	65,210	7,956	3,349	4,607
130,011	59,790	70,221	7,812	3,291	4,521

着陸状況

機	その他	
	総数	1日平均
116	22,788	62
116	21,544	59
114	18,788	51
116	21,446	59
132	19,752	54
116	1,816	59
109	1,623	58
113	1,871	60
135	1,634	54
134	1,699	55
137	1,561	52
141	1,604	52
150	1,648	53
137	1,554	52
136	1,573	51
137	1,549	52
140	1,620	52

70. 阪急電車 1 日平均乗降客数（池田・石橋駅）

単位：人

年次	池田駅					
	総数		定期外		定期	
	乗客	降客	乗客	降客	乗客	降客
平成 21 年	27,835	27,711	13,759	13,837	14,076	13,874
22	28,267	28,071	14,629	14,533	13,638	13,538
23	27,594	27,553	14,407	14,435	13,187	13,118
24	27,768	27,494	14,435	14,264	13,333	13,230
25	27,777	27,222	14,252	13,836	13,525	13,386

年次	石橋駅					
	総数		定期外		定期	
	乗客	降客	乗客	降客	乗客	降客
平成 21 年	27,005	26,632	12,457	12,353	14,548	14,279
22	26,449	26,102	12,711	12,538	13,738	13,564
23	26,378	26,184	12,702	12,607	13,676	13,577
24	26,592	26,113	12,638	12,376	13,954	13,737
25	26,363	25,713	12,635	12,142	13,728	13,571

資料 阪急電鉄株式会社

71. 阪急バス運輸状況

年次	1) 営業キロ数 (km)	2) 停留所数	3) 車両保有台数 (台)	4) 1 日平均乗降客数 (人)		
				総数	乗客	降客
平成 21 年	43.5	75	55
22	43.5	75	55	32,189	16,126	16,063
23	43.5	75	57
24	43.5	75	60
25	43.5	76	56

各年 11 月実施交通量調査による。調査路線は池田市内線のみ。東能勢線は含まない。

1)、2)、3) 平成 21, 22 年は 3 月末現在の数値。

4) 平成 21, 23, 24, 25 年は乗降客数の調査は行っていない。平成 22 年は 10 月実施。

資料 阪急バス株式会社

72. 電 話 施 設

年 度	加 入 電 話				INSネット64・INSネット6471付(回線)		
	総 数	事 務 用	住 宅 用	ビル電話	総 数	事 務 用	住 宅 用
平成 21 年度	22,591	4,666	17,897	28	2,592	2,110	482
22	19,541	4,296	15,219	26	2,334	1,924	410
23	17,378	3,937	13,415	26	2,123	1,791	332
24	15,798	3,565	12,207	26	1,937	1,662	275
25	14,587	3,354	11,210	23	1,791	1,563	228

年 度	INSネット1500 (回線)	公 衆 電 話(個)				プッシュ回線 (回線)	キャッチホン (回線)
		総 数	アナログ	デジタル	I Cカード		
平成 21 年度	20	215	161	54	-	12,225	3,275
22	23	174	119	55	-	10,562	2,660
23	20	166	112	54	-	9,417	2,247
24	21	153	101	52	-	8,481	1,941
25	17	145	94	51	-	8,050	1,702

25年度は公衆電話以外は平成26年5月15日現在の数値。

資料 NTT西日本大阪支店

73. 市内郵便局施設状況

年末現在

年 次	郵 便 局			切手類 販売所	ポスト類	郵便私書箱	
	総 数	普 通	特定局			設備数	貸与数
平成 21 年	13	1	12	75	92	50	50
22	13	1	12	68	89	50	50
23	13	1	12	68	92	50	50
24	13	1	12	68	92	50	50
25	13	1	12	68	79	50	50

資料 日本郵便(株)池田局

74. 内国郵便物取扱件数

単位：千通

年次	総数		普通郵便		書留
	引受	配達	引受	配達	引受
平成 21 年	8,052	16,580	7,760	15,863	78
22	7,454	16,566	7,159	15,847	76
23	7,353	16,004	7,062	15,246	79
24	6,575	16,169	6,259	15,420	101
25	6,524	16,198	6,202	15,390	102

年次	郵便	普通速達		小包	
	配達	引受	配達	引受	配達
平成 21 年	301	109	135	105	281
22	295	105	129	114	295
23	306	103	125	109	327
24	289	103	130	112	330
25	292	99	149	121	367

資料 日本郵便(株)池田局

75. 国際郵便物取扱件数

単位：千通

年次	総数		航空		船便	
	引受	配達	引受	配達	引受	配達
平成 21 年	31	27	30	26	1	1
22	29	28	28	27	1	1
23	24	28	23	27	1	1
24	23	24	22	23	1	1
25	21	23	20	22	1	1

資料 日本郵便(株)池田局

第 10 章 金 融

76. 中 小 企 業

単位:件数(件)・金額(万円)

年 度	総 額							
	申 込			決 定 3)				
	件 数	金 額		件 数	金 額			
平成 21 年度	38	(3)	16,207	(690)	21	6,647		
22	47	(5)	23,272	(1,600)	24	7,190		
23	32	(11)	10,263	(3,323)	18	4,040		
24	19	(2)	6,237	(600)	17	5,035		
25	20	(10)	5,951	(3,320)	10	2,171		
年 度	池田市無担保無保証人事業資金				大阪府中小			
	申 込		決 定		申 込			
	件 数	金 額	件 数	金 額	件 数	金 額	件 数	金 額
平成 21 年度	—	—	—	—	14	(-)	7,300	(-)
22	—	—	—	—	18	(-)	13,302	(-)
23	—	—	—	—	3	(-)	1,800	(-)
24	—	—	—	—	—	(-)	—	(-)
25	—	—	—	—	—	(-)	—	(-)

() 内は取り下げ。

1) 池田市受付分

2) データなし。

3) 2)により市制度のみ。

資料 市民生活部地域活性課

融 資 状 況

池 田 市 中 小 企 業 事 業 資 金			
申 込		決 定	
件 数	金 額	件 数	金 額
-	-	-	-
-	-	-	-
-	-	-	-
-	-	-	-
-	-	-	-

企業事業資金 1)		池 田 市 中 小 企 業 融 資 制 度 (大 阪 府 市 町 村 連 携 型)			
決 定 2)		申 込		決 定	
件 数	金 額	件 数	金 額	件 数	金 額
-	-	24 (3)	8,907 (690)	21	6,647
-	-	29 (5)	9,970 (-1,600)	24	7,190
-	-	29 (11)	8,463 (3,323)	18	4,040
-	-	19 (2)	6,237 (600)	17	5,035
-	-	20 (10)	5,951 (3,320)	10	2,171

77. 市内の金融機関の状況

年 度	年度末現在				
	総 数	銀 行	信 用 金 庫	農 業 協 同 組 合	そ の 他
平成 21 年度	16	11	3	2	0
22	16	11	3	2	0
23	16	11	3	2	0
24	16	11	3	2	0
25	16	11	3	2	0

資料 総務部総務課

第11章 市民生活

78. 消費者物価指数

平成22年=100

年 月	総 合		食 料		住 居		光熱・水道		家具・家事用品	
	大阪市	全 国	大阪市	全 国	大阪市	全 国	大阪市	全 国	大阪市	全 国
平成 20 年 平均	102.9	102.1	100.4	100.1	107.1	100.6	103.1	104.5	113.4	107.1
21	102.1	100.7	100.5	100.3	106.1	100.4	102.2	100.2	109.8	104.8
22	100.0	100.0	100.0	100.0	100.0	100.0	100.0	100.0	100.0	100.0
23	99.5	99.7	99.5	99.6	99.8	99.8	102.1	103.3	92.3	94.4
24	99.5	99.7	100.0	99.7	99.8	99.5	105.9	107.3	88.3	91.7
25	99.8	100.0	99.5	99.6	99.7	99.1	112.4	112.3	86.3	89.7
平成24年 1 月	99.7	99.6	101.2	101.0	100.0	99.6	105.1	105.5	91.0	94.2
2	99.7	99.8	101.0	101.2	99.9	99.6	104.8	105.5	89.7	93.5
3	100.0	100.3	101.2	101.3	99.7	99.6	105.0	106.2	89.7	93.2
4	100.1	100.4	101.0	100.6	99.7	99.5	105.2	106.8	90.0	93.3
5	99.8	100.1	100.3	100.2	99.7	99.5	105.1	106.7	89.2	92.3
6	99.5	99.6	100.1	99.5	99.7	99.5	105.5	106.7	88.2	91.9
7	99.2	99.3	99.4	99.0	99.7	99.4	106.0	106.8	88.1	91.4
8	99.3	99.4	99.2	98.8	99.9	99.4	107.0	107.7	87.1	90.4
9	99.4	99.6	99.1	98.7	99.8	99.4	107.0	109.2	87.1	90.4
10	99.5	99.6	99.2	98.8	99.9	99.3	106.8	109.0	87.3	90.6
11	99.2	99.2	99.0	98.5	99.9	99.3	106.6	108.7	86.4	90.0
12	99.1	99.3	99.0	98.9	100.1	99.3	106.5	108.7	86.1	89.4
平成25年 1 月	99.0	99.3	100.0	100.3	100.0	99.2	105.7	108.5	86.4	89.3
2	98.6	99.2	99.1	99.3	100.0	99.2	105.1	108.7	85.9	89.9
3	98.8	99.4	98.6	98.8	99.9	99.2	105.1	108.6	85.9	90.2
4	99.0	99.7	98.2	98.8	99.8	99.1	106.1	109.3	87.0	90.5
5	99.6	99.8	98.3	98.7	99.7	99.1	113.4	111.7	86.2	90.0
6	99.7	99.8	98.8	98.6	99.6	99.0	115.0	112.8	85.5	89.7
7	99.9	100.0	99.2	99.1	99.6	99.0	116.0	113.6	86.0	89.6
8	100.1	100.3	99.6	99.3	99.6	99.0	116.5	114.2	85.4	88.9
9	100.4	100.6	100.4	100.3	99.6	99.0	116.8	115.1	86.1	89.2
10	100.7	100.7	100.3	100.2	99.6	98.9	116.9	115.2	87.0	89.7
11	100.7	100.8	100.6	100.4	99.6	99.0	116.3	114.9	87.5	89.8
12	100.8	100.9	101.3	101.0	99.5	98.9	115.8	114.6	86.9	89.7

「消費者物価指数」による。
資料 大阪府総務部統計課

(10大費目指数)

被服及び履物		保健医療		交通・通信		教 育		教養娯楽		諸 雑 費	
大阪市	全 国	大阪市	全 国	大阪市	全 国	大阪市	全 国	大阪市	全 国	大阪市	全 国
101.4	102.1	98.4	100.6	102.2	104.1	102.7	109.7	104.2	104.3	100.1	99.1
101.4	101.2	100.0	100.5	99.4	99.0	105.9	110.6	102.0	101.7	98.9	98.7
100.0	100.0	100.0	100.0	100.0	100.0	100.0	100.0	100.0	100.0	100.0	100.0
101.2	99.7	99.1	99.3	100.3	101.2	98.5	97.9	95.6	96.0	103.8	103.8
100.3	99.7	98.2	98.5	100.4	101.5	98.3	98.2	94.1	94.5	103.6	103.5
99.2	100.1	97.6	98.0	101.0	102.9	98.4	98.8	93.1	93.6	105.2	104.8
96.5	96.1	98.5	98.7	100.4	101.3	98.4	98.0	92.6	92.9	103.5	103.5
97.1	96.0	98.0	98.5	100.2	101.0	98.4	98.1	94.4	94.8	103.6	103.5
101.0	99.2	98.0	98.5	101.0	102.5	98.4	98.1	94.4	95.4	103.6	103.6
101.9	101.4	98.4	98.6	101.2	102.9	98.2	98.3	95.1	95.7	103.6	103.7
101.6	101.2	98.6	98.9	100.9	102.3	98.2	98.3	94.9	95.3	103.8	103.7
101.4	100.9	98.3	98.8	100.3	100.9	98.2	98.3	93.7	94.5	103.7	103.6
97.6	97.9	98.1	98.6	100.0	100.6	98.2	98.3	93.9	94.7	103.7	103.5
96.2	95.9	98.0	98.5	100.2	101.2	98.2	98.3	95.4	96.2	103.6	103.5
102.2	101.8	98.5	98.6	100.2	101.4	98.2	98.3	93.9	94.5	103.8	103.6
102.6	102.2	98.1	98.6	100.5	101.6	98.2	98.3	94.5	94.2	103.4	103.5
103.2	102.4	97.8	98.2	99.8	100.9	98.2	98.3	93.7	93.0	103.6	103.5
101.9	101.8	97.7	98.0	99.9	101.2	98.2	98.3	92.4	92.8	103.4	103.3
94.7	96.4	97.6	98.0	99.9	101.3	98.2	98.4	92.1	92.1	103.4	103.3
94.6	95.5	97.3	98.0	100.1	101.9	98.3	98.5	91.5	92.1	103.6	103.4
98.8	99.1	97.8	98.0	100.5	102.2	98.3	98.5	92.2	92.8	104.1	104.2
100.7	101.4	97.5	97.9	100.8	102.8	98.4	98.8	93.5	93.5	104.4	104.2
100.6	101.3	97.8	98.0	101.1	102.8	98.4	98.8	93.6	93.7	104.7	104.3
100.1	101.1	97.7	98.2	101.1	102.7	98.4	98.8	92.7	93.4	104.7	104.3
97.2	98.7	97.9	98.1	101.3	103.2	98.4	98.8	93.0	93.8	105.1	104.5
95.7	96.6	97.7	98.0	101.9	104.3	98.4	98.8	94.4	95.4	104.8	104.4
102.0	102.5	97.7	97.9	101.5	103.9	98.4	98.9	92.8	93.9	105.0	104.4
102.5	102.8	97.7	98.1	101.2	103.3	98.4	98.9	94.3	94.2	107.4	106.8
102.7	103.0	97.2	97.8	101.1	103.2	98.4	98.9	94.0	94.1	107.5	106.9
101.0	102.4	96.8	97.6	101.2	103.3	98.4	98.9	93.5	94.2	107.4	106.9

79. 消費者物価

平成22年 = 100

分	類	ウェイト	23年度平均	24年度平均	25年度平均
総	合	10,000	99.6	99.3	100.2
食	料	2,798	100.0	99.5	100.0
	穀類	258	100.0	102.8	102.3
	魚介類	222	100.4	100.9	105.1
	肉類	264	97.9	95.6	97.5
	乳卵類	109	100.1	99.0	100.0
	野菜・海藻	319	98.9	95.5	94.5
	果物	90	102.0	101.9	99.3
	油脂・調味料	109	99.8	98.4	98.3
	菓子類	199	99.4	99.5	99.8
	調理食品	340	101.1	102.7	102.9
	飲料	137	100.0	97.8	96.4
	酒類	143	98.9	97.6	97.1
	外食	609	100.7	100.5	101.3
住	居	2,152	99.9	99.8	99.6
	家賃	2,019	99.9	99.7	99.5
	設備修繕・維持	133	99.6	101.2	101.0
光熱・水道		708	103.3	106.0	115.0
	電気代	340	103.1	105.6	120.6
	ガス代	224	105.3	109.6	115.2
	他の光熱	7	116.1	122.1	129.9
	上下水道料	137	100.0	100.0	100.0
家具・家事用品		311	91.1	87.3	86.8
	家庭用耐久材	124	78.5	69.0	67.5
	室内装飾品	16	98.9	94.6	90.3
	寝具類	20	104.2	103.5	104.6
	家事雑貨	65	100.8	102.2	103.2
	家事消耗品	75	96.9	96.8	97.2
	家事サービス	12	99.6	99.6	99.2
被服及び履物		380	101.3	99.8	99.2
	衣料	180	102.5	101.8	101.1
	和服	3	99.2	100.7	102.2
	洋服	177	102.5	101.8	101.1
	シャツ・セーター・下着類	91	103.0	99.9	98.1
	シャツ・セーター類	61	104.2	99.0	96.1
	下着類	30	100.7	101.6	102.1
	履物類	51	97.1	94.2	95.4
	他の被服類	30	98.1	98.3	96.9
	被服関連サービス	27	99.2	99.2	99.7
保健医療		382	98.7	98.0	97.4
	医薬品・健康保持用摂取品	116	98.7	96.6	95.9
	保健医療用品・器具	84	95.9	94.9	93.0
	保健医療サービス	182	100.0	100.4	100.4

指数（大阪市）

25年 4月	5月	6月	7月	8月	9月	10月	11月	12月	26年 1月	2月	3月
99.0	99.6	99.7	99.9	100.1	100.4	100.7	100.7	100.8	100.4	100.4	100.6
98.2	98.3	98.8	99.2	99.6	100.4	100.3	100.6	101.3	101.2	100.9	100.8
102.5	102.0	102.2	102.5	102.6	102.7	102.7	102.3	102.9	102.1	102.0	101.6
98.2	99.2	102.3	102.2	104.0	109.1	106.7	105.2	109.5	107.2	110.4	107.2
95.7	95.8	96.6	97.8	96.6	96.4	97.6	99.0	98.4	98.7	98.5	99.3
98.5	97.7	97.3	97.6	98.3	99.1	99.5	99.9	101.8	102.2	104.3	103.4
89.2	88.2	88.0	93.2	92.7	98.8	98.9	100.1	99.8	98.7	92.2	93.7
96.6	100.8	103.7	97.4	99.7	91.7	88.2	92.4	102.7	107.1	106.8	103.9
96.2	96.0	98.5	98.3	99.2	98.5	97.8	99.6	97.6	98.5	99.4	100.3
98.8	99.3	99.8	99.9	99.2	99.5	99.5	99.9	99.6	100.8	100.8	100.7
102.3	102.2	101.9	100.1	102.6	102.8	103.7	103.5	104.4	103.6	103.5	103.9
97.6	96.9	96.9	96.7	97.1	95.6	96.9	94.8	96.5	95.6	95.9	96.3
96.7	97.1	97.1	97.1	96.6	97.1	97.0	97.0	96.8	96.9	97.6	97.9
100.6	101.1	101.1	101.5	101.5	101.5	101.1	101.2	101.2	101.7	101.7	101.7
99.8	99.7	99.6	99.6	99.6	99.6	99.6	99.6	99.5	99.5	99.5	99.5
99.8	99.7	99.6	99.5	99.5	99.5	99.5	99.5	99.4	99.4	99.4	99.4
100.8	100.6	100.5	100.7	100.7	101.1	101.1	101.1	100.9	101.1	101.5	101.4
106.1	113.4	115.0	116.0	116.5	116.8	116.9	116.3	115.8	115.3	115.5	116.4
105.8	119.3	121.1	122.2	122.8	122.9	122.9	122.3	121.9	121.6	121.9	122.8
109.6	112.2	114.4	115.9	116.8	117.5	117.7	116.7	115.6	114.6	114.7	116.2
127.4	127.1	126.6	129.0	127.5	130.5	131.7	127.8	131.1	134.1	133.1	133.1
100.0	100.0	100.0	100.0	100.0	100.0	100.0	100.0	100.0	100.0	100.0	100.0
87.0	86.2	85.5	86.0	85.4	86.1	87.0	87.5	86.9	88.2	88.0	87.9
67.8	65.9	64.9	65.8	64.6	65.1	67.4	68.4	68.0	70.2	71.2	70.5
91.0	90.6	90.4	89.9	89.4	89.6	89.1	91.2	90.4	89.8	91.3	90.9
104.5	104.5	104.5	104.5	103.3	104.6	104.1	105.1	105.2	105.5	104.7	105.0
102.9	103.5	101.6	102.5	102.4	103.4	103.6	104.3	103.4	104.6	102.5	103.8
97.4	97.0	97.4	97.5	97.4	98.1	98.1	97.4	96.4	97.1	96.2	96.0
99.2	99.2	99.2	99.2	99.2	99.2	99.2	99.2	99.2	99.2	99.2	99.2
100.7	100.6	100.1	97.2	95.7	102.0	102.5	102.7	101.0	94.6	94.7	98.6
103.2	103.1	102.4	99.0	97.6	104.4	105.0	105.5	103.2	93.3	95.2	101.8
102.2	102.2	102.2	102.2	102.2	102.2	102.2	102.2	102.2	102.2	102.2	102.2
103.3	103.2	102.4	99.0	97.5	104.5	105.0	105.5	103.3	93.2	95.0	101.8
99.1	100.0	98.9	95.4	92.8	102.2	103.0	102.9	100.2	95.0	93.6	94.5
98.1	99.1	97.4	92.1	87.9	102.2	103.5	103.2	99.3	91.4	89.0	90.4
101.2	101.7	102.0	102.0	102.5	102.3	102.1	102.1	102.0	102.3	102.6	102.7
96.9	95.3	95.8	94.2	94.2	96.7	95.5	95.1	95.9	96.0	94.5	94.7
97.6	98.0	97.9	94.2	92.6	98.0	100.6	101.0	99.9	93.7	91.6	97.6
99.4	99.4	100.0	99.7	99.7	99.7	99.7	99.7	99.7	99.7	99.7	99.7
97.5	97.8	97.7	97.9	97.7	97.7	97.7	97.2	96.8	97.0	96.8	97.0
95.6	96.5	96.6	96.8	96.4	96.9	96.2	95.2	94.9	95.4	94.9	95.1
94.0	93.9	93.2	94.1	93.6	93.0	94.1	93.1	91.6	91.9	91.7	92.3
100.4	100.4	100.4	100.4	100.4	100.4	100.3	100.4	100.4	100.4	100.3	100.3

79. 消費者物価

分類	ウェイト	23年度平均	24年度平均	25年度平均
交通・通信	1,195	100.5	100.3	101.3
交通	229	100.3	100.5	100.5
自動車等関係費	558	101.4	101.8	104.1
通信	407	99.4	98.1	97.9
教育	369	98.4	98.2	98.4
授業料等	287	99.2	98.8	99.5
教科書・学習参考教材	7	100.1	103.0	108.4
補習教育	75	95.4	95.4	93.0
教養娯楽	1,067	94.9	93.6	93.4
教養娯楽用耐久材	140	65.0	58.6	59.1
教養娯楽用品	176	98.2	97.2	98.3
書籍他の印刷物	151	100.3	100.8	101.0
教養娯楽サービス	599	99.6	98.9	98.1
諸雑費	638	103.7	103.6	106.1
理美容サービス	124	100.4	100.8	100.4
理美容用品	139	97.7	97.2	98.5
身の回り用品	89	99.7	99.4	106.2
たばこ	55	126.2	126.2	126.2
その諸雑費	231	105.2	105.2	108.8

「消費者物価指数」による。

資料 大阪府総務部統計課

80. たばこ

単位：本数（千本）・金額（千円）

	平成21年	22年	23年	24年	25年
本数	149,499	155,774	122,850	127,370	124,827
金額	490,829	508,272	559,054	578,571	619,246

たばこの金額は、たばこ税額である。

資料 総務部課税課

指数（大阪市）（つづき）

25年 4月	5月	6月	7月	8月	9月	10月	11月	12月	26年 1月	2月	3月
100.8	101.1	101.1	101.3	101.9	101.5	101.2	101.1	101.2	101.3	101.2	101.4
100.5	100.5	99.9	100.9	102.0	100.0	100.4	100.0	100.4	100.2	99.9	100.9
103.9	103.8	103.8	103.8	104.7	104.7	104.0	103.9	103.9	104.1	104.1	104.0
96.8	97.9	97.9	97.9	98.0	98.0	98.0	98.0	98.0	98.0	98.0	98.0
98.4	98.4	98.4	98.4	98.4	98.4	98.4	98.4	98.4	98.4	98.4	98.4
99.5	99.5	99.5	99.5	99.5	99.5	99.5	99.5	99.5	99.5	99.5	99.5
108.4	108.4	108.4	108.4	108.4	108.4	108.4	108.4	108.4	108.4	108.4	108.4
93.0	93.0	93.0	93.0	93.0	93.0	93.0	93.0	93.0	93.0	93.0	93.0
93.5	93.6	92.7	93.0	94.4	92.8	94.3	94.0	93.5	92.8	93.1	93.6
59.6	60.8	59.4	60.6	58.8	58.4	59.8	58.0	56.6	57.7	59.9	59.3
97.3	97.4	96.1	97.1	97.8	98.2	98.2	98.4	100.1	99.6	98.9	100.3
100.9	100.9	101.0	100.9	101.0	101.0	101.0	100.9	101.0	101.1	101.1	101.1
98.5	98.4	97.3	97.5	100.0	97.3	99.5	99.3	98.2	96.9	97.1	97.7
104.4	104.7	104.7	105.1	104.8	105.0	107.4	107.5	107.4	107.4	107.3	107.5
100.8	100.8	100.8	100.8	100.2	100.2	100.2	100.2	100.2	100.0	100.0	100.0
97.7	99.1	99.5	98.9	98.4	98.5	99.1	98.6	98.2	98.4	98.2	97.8
103.0	103.1	102.7	106.2	106.2	107.2	106.3	107.7	107.9	107.3	106.9	109.5
126.2	126.2	126.2	126.2	126.2	126.2	126.2	126.2	126.2	126.2	126.2	126.2
105.5	105.5	105.5	105.5	105.5	105.5	112.1	112.1	112.1	112.2	112.2	112.2

消 費 高

25年 1月	2月	3月	4月	5月	6月	7月	8月	9月	10月	11月	12月
10,569	10,012	9,476	10,234	10,292	10,954	10,290	10,689	11,580	9,589	10,768	10,374
47,927	45,425	43,007	46,436	53,168	56,608	53,118	55,152	59,804	49,476	55,532	53,593

81. 消費者世帯(1世帯当たり1か月間)の収入と支出

単位：円

平成21年全国消費実態調査報告

収 支 項 目	二人以上の世帯		二人以上の世帯の内勤労者世帯	
	大阪府平均	池 田 市	大阪府平均	池 田 市
集 計 世 帯 数	2,738	36	1,520	18
世 帯 人 員 (人)	3.00	3.17	3.32	3.64
有 業 人 員 (人)	1.27	1.27	1.59	1.46
世 帯 主 の 年 齢 (歳)	55.3	56.5	47.0	46.3
年 間 収 入 (千円)	5,894	6,758	6,365	7,712
消 費 支 出	277,930	274,183	293,714	333,382
食 料	69,100	73,442	68,506	77,463
穀 類	7,238	8,213	7,354	8,368
魚 介 類	6,370	6,631	5,444	5,838
肉 類	7,325	8,765	7,620	9,265
野 菜 ・ 海 藻	8,417	9,889	7,779	9,683
果 物	2,552	2,749	2,044	2,223
調 理 食 品	7,911	9,064	7,845	8,338
外 食	11,888	9,351	12,749	13,204
住 居	19,120	15,938	20,906	24,629
家 賃 ・ 地 代	14,409	12,874	18,087	19,610
光 熱 ・ 水 道	17,899	20,934	18,138	19,021
電 気 代	8,314	9,853	8,305	8,698
ガ ス 代	4,134	5,195	4,237	4,483
家 具 ・ 家 事 用 品	8,317	11,155	8,296	15,027
家 庭 用 耐 久 財	2,746	3,792	2,610	4,834
被 服 及 び 履 物	11,254	13,595	11,594	16,789
洋 服	4,981	5,019	5,244	6,927
保 健 医 療	11,998	12,460	10,738	11,830
交 通 ・ 通 信	37,605	24,605	44,670	32,193
交 通	6,942	6,030	8,741	7,622
自 動 車 等 関 係 費	18,171	6,789	21,587	10,583
通 信	12,493	11,786	14,342	13,987
教 育	15,827	16,848	23,664	32,657
教 養 娯 楽	30,344	40,319	30,053	52,441
教 養 娯 楽 用 耐 久 財	3,389	7,338	3,466	10,809
教 養 娯 楽 サ ー ビ ス	17,203	22,527	17,047	31,309
そ の 他 の 消 費 支 出	56,466	44,886	57,150	51,334
諸 雑 費	19,729	19,674	18,503	22,239
交 際 費	17,505	13,344	15,109	12,146
仕 送 り 金	3,596	—	3,854	—
(特掲)財・サービス区分				
消 費 支 出	246,519	254,380	258,837	307,679
商 品	133,183	147,905	131,977	157,512
サ ー ビ ス	113,336	106,475	126,859	150,168
エンゲル係数 (%)	24.9	26.8	23.3	23.2
貯蓄現在高(千円)	14,582	16,782	10,246	12,340
通貨性預貯金(千円)	2,782	4,350	2,217	1,847
定期性預貯金(千円)	6,380	6,363	3,961	4,057
生命保険など(千円)	3,422	3,540	2,877	3,017
有価証券(千円)	1,795	2,326	956	3,058
負債現在高(千円)	5,603	8,861	7,007	8,116
うち住宅・土地のため(千円)	4,990	7,627	6,531	6,552
負債保有率 (%)	40.0	37.4	52.2	49.1
うち住宅・土地のため (%)	27.5	26.4	37.8	33.8

第 12 章 勞 働

82. 一 般 職 業

年 度	新規求職申込件数(件) A			月間有効求職者数(人)		
	総 数	男	女	総 数	男	女
平成 21 年度	33,547	16,442	16,901	146,961	74,113	72,200
22	32,694	15,430	17,097	145,107	71,926	72,626
23	30,610	14,289	16,216	135,384	65,529	69,471
24	28,441	12,935	15,426	130,945	61,763	68,869
25	27,590	12,253	15,345	125,514	58,306	67,049
4 月	3,551	1,527	2,013	11,859	5,579	6,259
5	2,698	1,174	1,518	12,067	5,598	6,444
6	2,129	979	1,206	11,664	5,400	6,242
7	2,274	1,041	1,230	11,065	5,084	5,967
8	2,125	934	1,187	10,651	4,872	5,766
9	2,206	944	1,256	10,464	4,784	5,666
10	2,465	1,095	1,367	10,558	4,864	5,680
11	1,930	889	1,041	10,080	4,691	5,382
12	1,450	713	736	9,155	4,356	4,795
1	2,379	1,048	1,330	9,214	4,344	4,867
2	2,097	885	1,207	9,120	4,274	4,838
3	2,286	1,024	1,254	9,617	4,460	5,143

求職申込書における「性別」欄の記載が任意となったことに伴い、「男女別」の合計は総数の値と必ず
資料 ハローワーク池田

83. 雇用保険一般被保

年 度	受給資格決定件数(件)		
	総 数	男	女
平成 21 年度	11,239	5,235	6,004
22	10,660	4,835	5,825
23	10,445	4,637	5,808
24	10,263	4,548	5,715
25	9,512	4,071	5,441
4 月	1,578	656	922
5	992	409	583
6	711	307	404
7	812	348	464
8	695	313	382
9	668	256	412
10	963	431	532
11	617	278	339
12	475	237	238
1	776	320	456
2	585	246	339
3	640	270	370

各月の給付金額は千円未満切り捨てのため、合計とは一致しない年度もある。

資料 ハローワーク池田

紹 介 状 況

紹介件数(件)	就職件数(件) B	就職率 B/A×100(%)	新規 求人数(人)C	充足数(人) D	充足率 D/C×100(%)
81,976	7,611	22.7	17,286	5,942	34.4
71,903	7,992	24.4	19,580	6,705	34.2
64,123	7,907	25.8	21,502	6,485	30.2
59,564	8,178	28.8	24,138	6,520	27.0
57,131	8,171	29.6	28,155	6,397	22.7
5,972	769	21.7	2,585	622	24.1
6,102	733	27.2	2,262	617	27.3
5,084	727	34.1	2,123	600	28.3
5,227	784	34.5	2,320	594	25.6
4,557	633	29.8	2,274	485	21.3
4,737	676	30.6	2,073	491	23.7
5,054	737	29.9	2,464	598	24.3
4,374	667	34.6	2,347	523	22.3
3,168	628	43.3	1,698	443	26.1
4,195	564	23.7	2,743	446	16.3
4,148	589	28.1	2,859	468	16.4
4,513	664	29.0	2,407	510	21.2

しも一致しない。

険者の求職者給付状況

総 数	給 付 実 人 員 (人)		給 付 金 額 (千円)
	男	女	
45,880	22,815	23,065	6,124,252
40,178	19,241	20,937	5,274,817
35,356	15,935	19,421	4,546,748
33,947	14,402	19,545	4,306,885
31,019	12,700	18,319	3,913,258
2,474	1,099	1,375	307,157
2,881	1,197	1,684	388,260
2,823	1,164	1,659	341,573
2,949	1,186	1,763	398,421
2,912	1,126	1,786	364,249
2,771	1,122	1,649	329,067
2,735	1,098	1,637	378,239
2,546	1,024	1,522	310,877
2,355	979	1,376	264,145
2,338	965	1,373	332,514
2,189	913	1,276	252,080
2,046	827	1,219	246,676

84. 学歴・年齢・性別実在者賃金（全業種・全規模平均）

単位：円

区 分	男 子			女 子		
	中 卒	高 卒	大 卒	中 卒	高 卒	大 卒
1 8 歳	…	159,859	—	…	149,460	—
1 9	…	173,530	—	—	155,224	—
2 0	—	171,655	—	—	164,772	161,920
2 2	—	197,582	213,574	—	175,492	183,143
2 3	…	192,419	208,097	—	163,777	181,601
2 5	233,667	211,620	227,784	—	195,946	192,142
2 6	…	230,179	226,488	120,300	178,214	193,114
3 0	294,693	251,855	264,242	—	210,783	215,792
3 5	298,552	304,495	297,916	—	230,817	227,454
4 0	304,800	320,366	342,477	—	232,373	249,293
5 0	350,691	355,542	390,532	235,542	222,405	265,622
6 0	275,989	293,998	281,297	181,703	183,505	—

1. 平成 15 年度賃金実態調査による（実在者賃金）。
2. 調査時点は平成 15 年 8 月分の賃金締切日。
3. 実在勤労者調査のため、各サンプル数が異なり各数値に連続性を欠く場合がある（「—」は該当サンプルなし）。

資料 池田商工会議所

第 13 章 保 健 衛 生

85. 医療施設の状況

年末現在

年次	病院		一般診療所			歯科 診療所	保健所	助産所	薬局
	施設数	病床数	総数	有床	無床				
平成 21 年	3	536	111	6	105	65	1	—	41
22	3	536	112	5	107	66	1	—	41
23	3	536	110	5	105	65	1	—	41
24	3	536	106	4	102	63	1	—	50
25	3	536	106	2	104	64	1	1	41

資料 池田保健所

87. 感染症発生件数及び死亡数（感染症の予防

単位：発生件数（件）・死亡数（人）

分類	感染症の名称	平成21年	
		発生	死亡
1 類	エボラ出血熱	0	0
	クリミア・コンゴ出血熱	0	0
	痘そう	0	0
	南米出血熱	0	0
	ペスト	0	0
	マールブルグ病	0	0
	ラッサ熱	0	0
2 類	急性灰白髄炎（ポリオ）	0	0
	結核	24	2
	ジフテリア	0	0
	重症急性呼吸器症候群	0	0
3 類	コレラ	0	0
	細菌性赤痢	0	0
	腸管出血性大腸菌感染症	0	0
	腸チフス	0	0
	パラチフス	0	0
合 計		24	2

資料 池田保健所

※平成24年は池田保健所管内在住患者数

88. 主 要 死 因

単位：人

年次	総 数			悪性新生物		心 疾 患		脳血管疾患		肺炎気管支炎	
	計	男	女	男	女	男	女	男	女	男	女
平成 21 年	736	380	356	147	112	37	68	23	38	35	30
22	774	394	380	149	106	40	65	33	35	38	45
23	781	412	369	155	114	43	58	29	32	53	36
24	834	400	434	155	121	46	76	31	35	44	40
25	857	450	407	176	98	55	64	31	35	48	36

資料 池田保健所

86. 医療従事状況（従業地）

年次	総数	医師	歯科		薬剤師	保健師	助産師	看護師 准看護師	年末現在	
			医師	衛生士					歯科 技工士	
平成 16 年	550	239	91		220	[-]	[-]	[-]	[-]	[-]
18	560	246	84		230	[-]	[-]	[-]	[-]	[-]
20	576	248	82		246	[-]	[-]	[-]	[-]	[-]
22	609	253	99		257	[-]	[-]	[-]	[-]	[-]
24	617	266	103		248	[-]	[-]	[-]	[-]	[-]

隔年調査

[-] はデータなし

資料 大阪府主要健康福祉データ

及び感染症の患者に対する医療に関する法律)

22		23		24		25	
発生	死亡	発生	死亡	発生	死亡	発生	死亡
0	0	0	0	0	0	0	0
0	0	0	0	0	0	0	0
0	0	0	0	0	0	0	0
0	0	0	0	0	0	0	0
0	0	0	0	0	0	0	0
0	0	0	0	0	0	0	0
0	0	0	0	0	0	0	0
0	0	0	0	0	0	0	0
17	0	30	2	44	4	48	8
0	0	0	0	0	0	0	0
0	0	0	0	0	0	0	0
0	0	0	0	0	0	0	0
0	0	0	0	0	0	0	0
0	0	1	0	0	0	0	0
0	0	0	0	1	0	3	0
0	0	0	0	0	0	0	0
0	0	0	0	0	0	0	0
17	2	31	0	45	4	51	8

別 死 亡 者 数

不慮の事故		老 衰		自 殺		糖 尿 病		肝 疾 患		高 血 圧 性 疾 患		そ の 他	
男	女	男	女	男	女	男	女	男	女	男	女	男	女
18	6	4	11	14	4	8	6	9	1	1	4	84	76
18	13	4	12	14	5	8	6	6	3	4	3	80	87
13	14	5	16	8	14	7	2	3	5	-	5	96	73
12	11	2	24	16	3	7	7	4	1	-	2	83	114
13	17	2	35	12	3	5	6	6	4	4	3	98	106

89. 市 立 病 院

単位：人

年 度	科 別												
	総 数	内 科	消化器内科	循環器内科	神経内科	小児科	外 科	消化器外科	脳神経外科	整形外科	形成外科	皮膚科	泌尿器科
平成 21 年度	226,118	36,634	41,642	4,164	1,280	10,905	18,836	—	—	12,318	—	13,825	23,644
22	226,340	35,512	40,455	4,815	2,508	10,283	19,343	—	319	12,213	—	14,092	22,945
23	223,155	36,999	38,537	4,915	2,645	10,317	20,369	—	367	11,584	—	13,369	20,038
24	225,932	38,579	37,205	5,248	3,033	10,102	12,554	7,485	281	12,538	2,401	13,152	19,854
25	223,524	37,415	33,652	5,162	3,274	10,005	8,162	10,790	306	12,179	4,738	13,736	19,764

資料 市立池田病院

90. 市 立 病 院

単位：人

年 度	科 別												
	総 数	内 科	消化器内科	循環器内科	神経内科	小児科	外 科	消化器外科	脳神経外科	整形外科	形成外科	皮膚科	泌尿器科
平成 21 年度	123,289	34,191	28,134	2,179	1,028	2,240	16,275	—	—	13,452	—	4,753	10,962
22	125,465	35,488	26,830	2,567	3,180	3,479	16,175	—	116	13,180	—	4,623	8,942
23	124,604	37,602	24,782	2,499	3,537	3,714	15,613	—	93	12,327	—	4,275	8,984
24	121,353	36,576	23,340	2,502	3,417	4,213	5,383	8,887	21	13,959	685	3,779	8,415
25	116,839	35,828	22,757	2,676	3,190	3,432	1,550	13,411	37	11,689	1,735	3,110	8,252

資料 市立池田病院

91. 休日急病診療所利用状況

単位：人

年 度	患 者 数				市 内	市 外
	総 数	内科(一般診療)	小 児 科	歯 科		
平成 21 年度	4,049	1,857 (3)	1,863	302	3,292	757
22	2,865	1,358 (5)	1,223	284	2,200	665
23	3,039	1,370 (3)	1,435	234	2,507	532
24	3,074	1,623 (5)	1,169	282	2,535	539
25	3,360	1,659 (5)	1,412	289	2,700	660

資料 子ども・健康部休日急病診療所

一般診療：主治医がない要介護認定申請者を対象に、休日急病診療所で診察を行い「主治医意見書」を作成した数（再掲）

外来患者数

							保 険 種 別						
産婦人科	眼 科	耳 いんこう科	鼻 リハビリ 科	放 射 線 科	麻 酔 科	歯 科・ 口腔外科	総 数	健 保	国 保	後 期 高 齢 者	医 療 保 護	労 災	そ の 他
9,624	10,965	10,163	11,086	4,967	1,350	14,715	226,118	80,931	76,962	58,084	5,549	1,471	3,121
9,996	10,509	9,783	11,681	4,529	2,745	14,612	226,340	79,119	75,405	60,809	6,524	1,437	3,046
11,821	9,500	9,834	11,085	4,481	2,766	14,528	223,155	75,867	72,226	60,452	6,025	898	7,687
12,411	8,339	9,027	11,360	4,379	3,720	14,264	225,932	74,562	73,797	63,854	5,727	923	7,069
12,059	6,804	8,715	11,549	5,141	4,516	15,557	223,524	73,789	72,032	65,346	4,978	719	6,660

入院患者数

							保 険 種 別						
産婦人科	眼 科	耳 いんこう科	鼻 リハビリ 科	放 射 線 科	麻 酔 科	歯 科・ 口腔外科	総 数	健 保	国 保	後 期 高 齢 者	医 療 保 護	労 災	そ の 他
4,142	2,636	2,455	—	—	—	842	123,289	26,622	40,014	51,430	2,913	261	2,049
4,108	2,075	3,779	—	—	4	919	125,465	27,235	38,803	53,085	3,714	228	2,400
4,314	2,100	3,765	—	—	15	984	124,604	25,621	36,422	55,843	3,679	362	2,677
4,532	1,814	2,886	—	—	—	944	121,353	24,754	36,547	53,647	3,566	258	2,581
4,199	869	2,753	—	—	—	1,351	116,839	24,435	34,101	52,024	3,453	237	2,589

92. 国民健康保険加入状況

単位：世帯・人

年 度	被 保 険 者		被保険者資格取得者		被保険者資格喪失者	
	世 帯	人 員	世 帯	人 員	世 帯	人 員
平成 21 年度	15,895	27,408	—	4,194	—	4,657
22	15,910	27,270	—	4,424	—	4,535
23	15,880	27,041	—	4,374	—	4,742
24	15,837	26,642	—	4,509	—	4,735
25	15,824	26,355	—	4,222	—	4,628

資料 福祉部国保・年金課

平成20年以降システムの変更により被保険者資格取得者、被保険者資格喪失者の世帯数はカウントしていない。

93. 国民健康保

単位:件数(件)・金額(千円)

年 度	療 養 諸 費 (費用額)								総 数	
	総 数		一 般		退 職		老 健			
	件 数	金 額	件 数	金 額	件 数	金 額	件 数	金 額	件 数	金 額
平成21年度	420,749	8,600,055	399,496	8,160,612	21,253	439,443	-	-	18,825	727,033
22	418,784	8,580,588	396,339	8,116,199	22,445	464,389	-	-	19,634	740,260
23	419,721	8,759,024	394,922	8,217,184	24,799	541,840	-	-	20,757	772,661
24	418,318	8,798,048	393,631	8,238,146	24,687	559,902	-	-	22,594	787,437
25	418,001	9,143,511	394,210	8,633,821	23,791	509,690	-	-	24,065	869,490

資料 福祉部国保・年金課

94. 予 防 接 種

単位:人

年 度	総 数	三種混合 (二種混合を含む)	4種混合	ジフテリア・ 破傷風 2期	BCG	急性灰白 髄 炎	単独不活化 ポリオ
平成21年度	40,801	3,416	-	633	838	1,551	-
22	52,214	3,542	-	744	873	1,763	-
23	26,371	3,501	-	757	840	1,372	-
24	27,707	2,992	498	735	828	665	3,115
25	29,152	901	2,183	719	671	-	1,101
4月	1,859	159	178	67	-	-	149
5	1,835	138	183	125	50	-	121
6	1,599	89	176	92	82	-	83
7	1,423	80	205	50	59	-	53
8	1,272	54	170	79	50	-	29
9	1,138	72	159	45	66	-	42
10	3,160	75	156	55	58	-	100
11	9,038	59	170	27	57	-	143
12	3,437	48	186	24	54	-	134
1	1,494	51	194	39	75	-	102
2	1,525	40	200	19	67	-	68
3	1,402	36	206	97	53	-	77

1) 平成22年度インフルエンザ(高齢者等対象)ワクチンと新型インフルエンザワクチンは同じ。

※ 平成24年8月末で、急性灰白髄炎(生ポリオワクチン)が廃止され、9月より単独不活化ポリオ

※ 平成24年11月より、百日咳・ジフテリア・破傷風・ポリオ(4種混合)が開始される。

※ 平成25年4月より、子宮頸がん・ヒブ・小児用肺炎球菌ワクチンが定期接種として開始される。

資料 子ども・健康部健康増進課

険 給 付 状 況

そ の 他 の 保 険 給 付									
出産育児一時金		葬 祭 費		精神・結核療養給付金		移 送 費		高額療養費	
件 数	金 額	件 数	金 額	件 数	金 額	件 数	金 額	件 数	金 額
113	44,440	147	4,410	8,428	11,832	1	29	10,136	666,322
115	47,833	129	3,870	9,015	12,445	0	0	10,375	676,112
111	44,351	140	4,200	9,740	13,361	2	32	10,764	710,717
97	40,350	157	4,710	10,585	14,216	3	57	11,752	728,104
102	42,264	162	4,860	11,301	15,523	6	80	12,494	806,763

実 施 状 況

日本脳炎	麻疹・風疹 混合	風疹	麻疹	インフルエンザ (高齢者等対象 1)	新型インフル エンザ (H1N1)	子宮頸がん予 防	ヒブ	小児用 肺炎球菌
1,959	3,298	2	3	10,950	18,131	-	-	-
4,125	3,321	4	5	13,231	24,606	-	-	-
4,340	3,365	2	-	12,194	-	-	-	-
3,464	3,197	-	1	12,212	-	-	-	-
2,845	1,695	-	-	12,565	-	163	3,200	3,109
411	131	-	-	-	-	50	365	349
305	229	-	-	-	-	56	324	304
278	173	-	-	-	-	18	293	285
276	133	-	-	-	-	8	282	277
266	119	-	-	-	-	4	260	241
215	113	-	-	-	-	3	231	192
237	131	-	-	1,861	-	10	261	216
215	104	-	-	7,760	-	6	223	274
146	107	-	-	2,217	-	5	251	265
138	104	-	-	299	-	2	247	243
141	123	-	-	428	-	-	217	222
217	228	-	-	-	-	1	246	241

クチンが開始される。

95. し尿・浄化槽処理状況

単位：件数（件）・収集量（キログラム）

年度末現在

年 度	し 尿				浄 化 槽	
	定期収集 件 数	臨時収集 件 数	公共収集 件 数	収 集 量	清 掃 件 数	汚泥収集量
平成 21 年度	69	219	4	429	48	134
22	69	244	4	456	61	168
23	69	205	4	423	54	140
24	64	187	4	399	75	253
25	64	246	4	393	70	196

資料 環境部業務センター

96. ごみ処理状況

年度末現在

年 度	収集世帯 (世帯)	収集人口 (人)	排 出 量 (t)			処 理 量 (t)			焼却灰 (t)
			総 数	収集分	持込分	焼 却	有価物	埋 立	
平成 21 年度	46,106	104,048	32,117	19,890	12,227	29,757	2,023	337	4,551
22	46,199	103,855	31,472	19,796	11,676	29,127	1,986	359	4,382
23	45,987	103,199	31,579	19,901	11,678	29,308	1,956	315	4,382
24	45,775	102,978	30,667	19,335	11,332	28,275	2,035	357	4,389
25	45,915	102,582	30,617	19,250	11,367	28,128	2,122	367	4,351

1) 豊能町・能勢町分 1,253t を含む。

資料 環境部業務センター

97. 火葬場使用状況

単位：人

年 度	総 数	大 人	小 人	死 産 児
平成 21 年度	848	830	4	14
22	1,006	983	1	22
23	1,019	999	4	16
24	1,057	1,040	5	12
25	1,074	1,058	2	14

資料 市民生活部総合窓口課

第 14 章 社 会 保 障

98. 生 活 保 護

単位：人

年 度	保 護 実 数		生 活 扶 助	住 宅 扶 助	教 育 扶 助
	世 帯	人 員			
平成 21 年度	7,031	9,266	8,291	7,903	559
22	7,940	10,633	9,627	9,305	757
23	8,423	11,407	10,420	10,015	905
24	8,814	11,846	10,726	10,490	958
25	8,624	11,418	10,390	10,178	905

生活保護費支給人員は年間延人員

資料 福祉部生活福祉課

99. 生 活 保 護

単位：千円

年 度	総 額	生活扶助費	施設事務費	住宅扶助費	教育扶助費
平成 21 年度	1,554,936	488,226	26,913	224,005	4,769
22	1,712,042	563,907	26,996	257,917	6,871
23	1,812,137	592,319	29,623	275,382	8,345
24	1,867,974	621,374	30,678	294,110	8,647
25	1,751,735	580,382	25,297	294,384	8,279

資料 福祉部生活福祉課

100. 国 民 年 金

単 位：人

年 度	被 保 険 者 数			
	総 数	強 制 (A)	任 意	3 号
平成 21 年度	25,305	15,266	448	9,591
22	24,954	15,079	411	9,464
23	24,392	14,850	369	9,173
24	23,959	14,631	323	9,005
25	23,585	14,392	297	8,896

資料 福祉部国保・年金課

101. 老 齡 福 祉

年 度	受 給 者 数 (人)
平成 21 年度	7
22	4
23	1
24	1
25	1

資料 福祉部国保・年金課

費支給人員

医療扶助			葬祭扶助 (件)	出産扶助 (件)	生業扶助 (件)	介護扶助
総数	入院	通院				
6,866	810	6,056	5	—	116	998
7,648	662	6,986	6	—	166	1,158
8,116	650	7,466	6	—	302	1,298
8,682	702	7,980	8	—	320	1,402
8,875	568	8,307	5	—	250	1,409

費支給状況

医療扶助費	葬祭扶助費	出産扶助費	生業扶助費	介護扶助費
796,848	680	—	2,682	10,813
837,451	927	—	3,096	14,877
880,329	714	—	5,689	19,736
884,611	927	—	5,511	22,116
815,113	536	—	4,824	22,920

加入状況

総数 (E)	免除状況		免除率 (%) (E / A)
	法定免除	申請免除	
4,337	598	3,739	28.4
4,551	647	3,904	30.2
4,683	701	3,982	31.5
4,977	713	4,264	34.0
5,303	735	4,568	36.8

年金給付状況

金額 (千円)
2,841
1,217
404
403
398

102. 市 内 保 育

単位：人

年 度	職 員					
	総 数	所 長	保 育 士	看 護 師	栄 養 士	調 理 師
市 立						
平成 21 年度	79	6	58	4	2	3
22	84	6	64	6	1	—
23	81	6	64	5	1	—
24	73	6	56	4	1	—
25	74	6	59	4	1	—
緑丘保育所	14	1	12	1	—	—
石橋保育所	7	1	6	—	—	—
石橋南保育所	14	1	11	1	—	—
古江保育所	5	1	4	—	—	—
呉服保育所	12	1	11	—	—	—
五月丘保育所	15	1	13	1	—	—
幼児保育課	7	—	2	1	1	—
私 立						
平成 21 年度	164	8	130	1	11	6
22	116	8	94	—	7	4
23	164	8	133	2	1	14
24	179	8	136	2	6	10
25	192	8	143	3	7	7
さつき保育園	24	1	18	—	1	—
細河保育園	14	1	12	—	1	—
ふしお台保育所	15	1	12	—	—	—
中央保育園	25	1	17	—	2	1
天神保育園	37	1	25	1	1	2
はたの保育園	21	1	15	—	1	2
住吉保育園	27	1	17	1	1	2
姫室保育園	29	1	27	1	—	—

資料 子ども・健康部幼児保育課

103. 児 童 発 達 支 援

単位：人

年 度	職 員 数					
	総 数	施 設 長	保 育 士	児 童 指 導 員	調 理 師	営 繕
平成 21 年度	11	1	7	1	1	1
22	10	1	6	1	1	1
23	10	1	6	1	1	1
24	10	1	6	1	1	1
25	10	1	6	1	1	1

資料 子ども・健康部幼児保育課

所の状況

				4月1日現在		
営繕	数		定員	入所児童数		
	用務員他	事務員他		総数	3歳未満	3歳以上
2	—	4	520	520	201	319
2	—	5	520	514	207	307
2	—	3	560	543	224	319
2	—	4	560	568	222	346
—	—	4	560	576	220	356
—	—	—	110	123	46	77
—	—	—	60	60	25	35
—	—	1	110	123	50	73
—	—	—	60	32	9	23
—	—	—	110	125	48	77
—	—	—	110	113	42	71
—	—	3	—	—	—	—
4	—	4	660	714	309	405
—	1	2	660	725	316	409
—	1	5	680	737	318	419
—	11	6	700	759	327	432
—	—	24	700	781	333	448
—	—	4	120	130	55	75
—	—	—	60	76	27	49
—	—	2	60	67	29	38
—	—	4	90	101	43	58
—	—	7	100	110	54	56
—	—	2	90	97	42	55
—	—	5	70	80	30	50
—	—	—	110	120	53	67

センターの状況

							4月1日現在
定員	年齢別児童数						
	総数	1歳	2歳	3歳	4歳	5歳	
30	24	—	12	8	3	1	
30	29	1	3	22	3	—	
30	29	—	9	14	5	1	
30	21	1	2	14	3	1	
30	28	—	12	13	3	—	

104. 共同募金実績額

単位:千円

年 度	目 標 額	実 績 額						達成率 (%)
		総 額	戸別・法人	街 頭	バッジ	学 校	その他	
平成21年	4,806	4,652	3,842	348	257	199	6	96.8
22	4,343	4,459	3,632	405	226	186	10	102.7
23	4,381	4,449	3,570	384	275	199	21	101.6
24	4,330	4,259	3,306	485	235	207	26	98.4
25	4,203	4,204	3,117	446	272	265	104	100.0

資料 池田市社会福祉協議会

105. 日赤社資募集実績額

単位:千円

年 度	目 標 額	実 績 額	達成率 (%)
平成21年度	7,206	4,525	62.8
22	7,141	4,272	59.8
23	7,052	4,365	61.9
24	7,052	3,828	54.3
25	7,119	3,893	54.7

資料 福祉部高齢・福祉総務課

106. 歳末たすけあい募金実績額

単位:千円

年 度	目 標 額	実 績 額	達成率 (%)
平成21年度	2,700	4,582	169.7
22	3,600	4,243	117.9
23	3,400	4,356	128.1
24	3,500	3,877	110.8
25	3,280	3,709	113.1

資料 福祉部高齢・福祉総務課

107. 身体障がい者（児）の状況

単位：人

年度末現在

年 度	総 数	視覚障がい	聴覚障がい	音声言語 機能障がい	肢体不自由	内部障がい	免疫機能 障がい
平成 21 年度	3,241	218	202	48	1,861	906	6
22	3,298	226	206	41	1,885	933	7
23	3,315	223	204	38	1,912	931	7
24	3,389	220	221	36	1,922	979	11
25	3,471	224	226	37	1,958	1,014	12

資料 福祉部障がい福祉課

108. 知的障がい者（児）の状況

単位：人

年度末現在

年 度	総 数	重 度	中 度	軽 度
平成 21 年度	507	274	116	117
22	536	280	126	130
23	553	284	131	138
24	575	284	141	150
25	607	298	137	172

資料 福祉部障がい福祉課

109. 市立くすのき学園の状況

単位：人

年度末現在

年 度	定員	入 所 人 員									
		総数	男女別		年 齢 別				障がい程度別		
			男	女	18～ 19歳	20～ 29歳	30～ 39歳	40歳 以上	重度	中度	軽度
平成 21 年度	33	32	23	9	2	30	—	—	27	6	—
22	33	34	27	7	6	18	10	—	25	5	—
23	33	33	27	6	—	22	11	—	24	9	—
24	33	31	25	6	6	15	10	—	15	15	1
25	33	32	25	7	4	20	8	—	25	7	—

資料 福祉部障がい福祉課

110. 老人医療の状況

単位：件数（件）・金額（千円）

年 度	現 物 給 付		現 金 給 付	
	件 数	金 額	件 数	金 額
平成 21 年度	61	15,527	22	39
22	3	2,513	2	1
23	—	—	—	—
24	—	—	—	—
25	—	—	—	—

一部負担金助成額を含まない。

この制度は平成23年度よりなし。

資料 福祉部保険医療課

111. 養護老人ホームの状況

単位：人				年度末現在				
年 度	総 数			60歳	70歳	75歳	80歳	85歳以上
	計	男	女	～69歳	～74歳	～79歳	～84歳	
平成 21 年度	19	8	11	1	3	4	3	8
22	21	11	10	1	3	6	3	8
23	18	10	8	1	3	4	3	7
24	15	7	8	1	2	4	2	6
25	16	8	8	1	2	5	3	5

資料 福祉部高齢・福祉総務課

112. 軽費老人ホームの状況

単位：人				年度末現在				
年 度	総 数			60歳	70歳	75歳	80歳	85歳以上
	計	男	女	～69歳	～74歳	～79歳	～84歳	
平成 21 年度	50	9	41	1	8	11	7	23
22	50	10	40	1	8	12	6	23
23	49	14	35	2	5	13	5	24
24	50	15	35	4	5	9	12	20
25	50	15	35	4	3	10	13	20

資料 万寿荘

113. 特別養護老人ホームの状況

単位：人				年度末現在				
年 度	総 数			60歳	70歳	75歳	80歳	85歳以上
	計	男	女	～69歳	～74歳	～79歳	～84歳	
平成 21 年度	344	60	284	9	18	34	57	226
22	338	52	286	5	19	29	50	235
23	343	53	290	6	17	33	54	233
24	346	54	292	6	18	30	54	238
25	348	53	295	4	20	36	53	235

資料 伏尾荘、古江台ホール、ほほえみの園、ポプラ、ハートフル神田

114. 敬老会館の利用状況

単位：人		年度末現在		
年 度	開 館 日 数	利 用 者 数		
		個 人	団 体	計
平成 21 年度	294	42,866	19,516	62,382
22	296	49,703	15,410	65,113
23	295	48,658	14,484	63,142
24	295	50,204	15,924	66,128
25	295	50,829	16,094	66,923

資料 福祉部高齢・福祉総務課

第 15 章 文 教

115. 幼稚園

年 度	園 数		学 級 数		教員数 (人)		職員数 (人)	
	市 立	私 立	市 立	私 立	市 立	私 立	市 立	私 立
平成 21 年度	4	9	17	51	33	81	—	13
22	4	8	17	52	33	84	—	12
23	4	8	16	52	31	83	—	12
24	4	8	15	55	32	88	—	11
25	4	8	15	56	34	91	—	14

資料 大阪の学校統計

116. 小 学 校

年 度	学校数	学級数	教 員 数 (人)				
			総 数	本 務 者		兼 務 者	
				男	女	男	女
総 数							
平成 21 年度	12	237	361	117	215	7	22
22	12	236	359	117	215	5	22
23	12	233	362	119	218	5	20
24	12	230	364	122	209	9	24
25	12	234	376	127	219	12	18
国 立							
平成 21 年度	1	18	32	15	11	2	4
22	1	18	31	14	11	1	5
23	1	18	31	15	11	2	3
24	1	18	32	17	9	2	4
25	1	18	32	16	11	2	3
市 立							
平成 21 年度	11	219	328	103	204	4	17
22	11	218	328	98	208	5	17
23	11	215	331	104	207	3	17
24	11	212	332	105	200	7	20
25	11	216	344	111	208	10	15

資料 大阪の学校統計

の 概 況

5月1日現在

総 数	園 児 数 (人)					
	3 歳		4 歳		5 歳	
	市 立	私 立	市 立	私 立	市 立	私 立
1,802	—	370	244	448	295	445
1,763	—	403	250	412	249	449
1,767	—	444	206	450	259	408
1,771	—	428	213	466	211	453
1,762	—	428	181	454	225	474

の 概 況

5月1日現在

職員数 (人)	学校医等 (人)	児 童 数 (人)						
		総 数	1 年	2 年	3 年	4 年	5 年	6 年
33	72	6,144	992	1,042	1,056	1,030	1,011	1,013
35	71	6,203	1,044	994	1,057	1,051	1,041	1,016
32	71	6,173	996	1,031	986	1,065	1,052	1,043
32	69	6,047	928	968	1,033	976	1,061	1,061
28	69	5,943	950	929	989	1,031	982	1,062
3	4	697	111	114	118	117	117	120
3	4	701	115	115	116	117	119	119
3	4	701	115	115	116	117	119	119
2	4	678	99	93	114	113	119	120
2	4	660	100	98	114	116	115	117
30	68	5,447	881	928	938	913	894	893
33	67	5,505	928	881	942	935	922	897
29	67	5,472	881	916	870	948	933	924
30	65	5,369	829	875	919	863	942	941
26	65	5,283	850	831	875	915	867	945

117. 中 学 校

年 度	学 校 数	学 級 数	教 員 数 (人)				
			総 数	本 務 者		兼 務 者	
				男	女	男	女
総 数							
平成 21 年度	6	91	212	106	77	15	14
22	6	93	208	106	80	15	7
23	6	97	217	109	84	16	8
24	6	97	219	104	92	13	10
25	6	101	221	102	98	12	9
国 立							
平成 21 年度	1	12	34	15	9	5	5
22	1	12	32	12	11	7	2
23	1	12	30	14	9	5	2
24	1	12	34	11	13	4	6
25	1	12	32	11	13	3	5
市 立							
平成 21 年度	5	79	178	91	68	10	9
22	5	81	176	94	69	8	5
23	5	85	187	95	75	11	6
24	5	85	185	93	79	9	4
25	5	89	189	91	85	9	4

資料 大阪の学校統計

118. 高 等 学 校

年 度	学 校 数	教 員 数 (人)				
		総 数	本 務 者		兼 務 者	
			男	女	男	女
総 数						
平成 21 年度	5	359	178	89	36	56
22	5	368	183	88	36	61
23	5	376	184	92	37	63
24	5	375	175	88	44	68
25	5	358	166	86	46	60
府 立						
平成 21 年度	4	283	151	69	29	34
22	4	292	156	68	29	39
23	4	303	158	74	32	39
24	4	302	150	71	41	40
25	4	283	142	71	38	32
私 立						
平成 21 年度	1	76	27	20	7	22
22	1	76	27	20	7	22
23	1	73	26	18	5	24
24	1	73	25	17	3	28
25	1	75	24	15	8	28

大阪教育大学附属高等学校池田校舎は含まない。

資料 大阪の学校統計

の 概 況

5月1日現在

職員数 (人)	学校医等 (人)	生徒数 (人)			
		総数	1年	2年	3年
13	29	2,887	1,006	905	976
13	29	2,913	988	1,016	909
12	29	3,012	1,003	992	1,017
13	34	3,002	1,002	1,005	995
13	35	3,059	1,034	1,006	1,019
1	3	477	159	157	161
1	3	478	160	161	157
1	3	480	160	160	160
1	3	481	160	161	160
1	3	483	160	161	162
12	26	2,410	847	748	815
12	26	2,435	828	855	752
11	26	2,532	843	832	857
12	31	2,521	842	844	835
12	32	2,576	874	845	857

の 概 況

5月1日現在

職員数 (人)	学校医等 (人)	生徒数 (人)			
		総数	1年	2年	3年
54	17	4,129	1,556	1,344	1,229
44	18	4,030	1,305	1,422	1,303
43	17	3,919	1,308	1,236	1,303
43	17	3,919	1,308	1,236	1,375
43	17	3,788	1,410	1,199	1,179
...	...	3,098	1,106	1,008	984
...	...	3,222	1,229	1,028	965
...	...	3,118	1,009	1,112	997
...	...	3,040	1,015	953	1,072
...	...	2,881	1,062	916	903
...	...	857	336	270	251
...	...	907	327	316	264
...	...	912	296	310	306
...	...	879	293	283	303
...	...	907	348	283	276

119. 各種学校

単位：人

年 度	学校数	課程数	教 員 数 (人)				
			総 数	本 務 者		兼 務 者	
				男	女	男	女
平成 21 年度	1	1	3	—	1	—	2
22	1	1	3	—	1	—	2
23	1	1	3	—	1	—	2
24	1	1	3	—	1	—	2
25	1	1	2	—	1	—	1

資料 大阪の学校統計

120. 中学校卒

単位：人

年 度	総 数			進 学		
	計	男	女	計	男	女
平成 21 年度	968	486	482	963	481	482
22	977	487	490	969	483	486
23	908	462	446	902	459	443
24	1,016	526	490	1,003	518	485
25	993	514	479	985	509	476

資料 大阪の学校統計

121. 高等学校

単位：人

年 度	総 数			進 学		
	計	男	女	計	男	女
平成 21 年度	1,193	447	746	658	248	410
22	1,229	473	756	670	251	419
23	1,224	478	746	678	255	423
24	1,294	481	813	680	268	412
25	1,365	487	878	669	245	424

資料 大阪の学校統計

の 概 況

5月1日現在

職 員 数 (人)	生 徒 数 (人)				
	総 数			修業年限1年 未満の課程	修業年限1年 以上の課程
	総 数	男	女		
—	76	—	76	—	76
—	77	—	77	—	77
—	68	—	68	—	68
—	55	1	54	—	55
—	74	—	74	—	74

業 生 の 進 路

5月1日現在

専修学校等入学			就 職			そ の 他		
計	男	女	計	男	女	計	男	女
2	2	—	1	1	—	2	2	—
3	2	1	1	1	—	4	1	3
2	—	2	—	—	—	4	3	1
—	—	—	6	4	2	7	4	3
1	1	—	3	3	—	4	1	3

卒 業 生 の 進 路

5月1日現在

専修学校等入学			就 職			そ の 他		
計	男	女	計	男	女	計	男	女
320	123	197	158	58	100	57	18	39
323	129	194	157	70	87	79	23	56
331	137	194	127	52	75	88	34	54
377	125	252	179	71	108	58	17	41
437	158	279	211	73	138	48	11	37

122. 児 童 ・ 生 徒

単位：cm・kg

年 度	幼 稚 園		小 学							
	5 歳		6 歳		7 歳		8 歳		9	
	男	女	男	女	男	女	男	女	男	
身長										
平成 21 年度	110.6	109.8	117.2	115.3	122.6	121.5	127.3	128.0	133.5	
22	110.3	108.9	117.2	115.8	122.2	121.4	127.9	127.1	133.5	
23	110.8	109.2	116.3	115.4	122.2	122.1	128.7	128.1	133.4	
24	110.8	108.7	116.6	115.8	122.3	120.8	128.4	127.3	134.0	
25	109.6	108.8	117.1	115.6	122.5	121.8	128.0	126.8	133.7	
全 国 平 均	110.4	109.6	116.6	115.6	122.4	121.6	128.2	127.3	133.6	
体 重										
平成 21 年度	19.0	18.3	21.5	20.7	23.7	23.5	26.7	26.4	30.4	
22	18.7	18.2	21.5	20.8	23.6	23.1	26.5	26.2	29.6	
23	19.1	18.4	21.0	20.6	23.8	23.5	26.9	26.0	29.9	
24	18.9	18.2	21.0	20.8	23.7	23.0	26.9	26.0	30.2	
25	18.4	17.9	21.3	20.9	23.5	23.2	26.4	25.7	30.1	
全 国 平 均	18.9	18.6	21.3	20.9	23.9	23.5	27.1	26.4	30.4	

資料 保健給食課

123. 児 童 ・ 生

単位：人

年 度	幼 稚 園					小	
	受検者数	視力1.0以上	視力0.7以上 1.0未満	視力0.3以上 0.7未満	視力0.3未満	受検者数	視力1.0以上
平成 21 年度	540	507	17	12	4	5,389	3,598
22	496	455	19	16	4	5,457	3,806
23	464	423	22	16	3	5,418	3,905
24	423	374	33	13	3	5,336	4,018
25	405	335	49	19	2	5,264	3,743

資料 保健給食課

の平均体位

校					中 学 校					
歳	10 歳		11 歳		12 歳		13 歳		14 歳	
女	男	女	男	女	男	女	男	女	男	女
133.6	138.5	139.3	144.8	146.3	151.6	151.3	158.3	155.9	165.2	156.4
133.9	139.5	139.8	144.4	145.8	151.6	151.5	158.8	153.7	164.8	156.9
133.5	138.4	139.9	144.6	146.2	152.7	151.7	159.1	155.3	164.7	157.5
132.8	139.0	140.0	144.7	147.7	151.4	151.1	159.1	154.4	164.5	156.4
133.2	139.6	139.8	144.9	146.5	151.5	151.5	159.4	155.0	165.0	156.4
133.6	139.0	140.1	145.0	146.8	152.3	151.8	159.5	154.8	165.0	156.5
29.4	33.5	32.8	37.4	37.7	43.6	42.8	48.0	47.2	53.7	49.9
29.6	33.8	33.0	37.1	37.4	43.8	43.2	48.8	46.5	53.6	49.2
29.5	32.7	33.5	38.0	37.6	41.6	42.3	47.5	45.8	53.0	48.9
27.8	33.4	33.6	37.4	38.2	42.6	42.1	47.4	45.4	52.6	48.5
29.1	33.9	32.9	37.1	38.0	41.9	42.2	47.7	46.0	52.3	48.2
30.0	34.3	34.0	38.3	39.0	43.9	43.7	48.8	47.1	54.0	49.9

徒の視力

学 校			中 学 校				
視力0.7以上 1.0未満	視力0.3以上 0.7未満	視力0.3未満	受検者数	視力1.0以上	視力0.7以上 1.0未満	視力0.3以上 0.7未満	視力0.3未満
693	714	384	2,357	1,184	440	472	261
632	794	256	2,394	1,223	482	449	245
536	630	249	2,485	1,309	480	521	175
547	563	208	2,498	1,332	485	510	171
680	654	187	2,539	1,425	470	498	146

124. 社 会 教 育

単位：件数（件）・人数（人）

年 度	総 数		児 童 文 化 セ ン タ ー			
	件 数	人 数	計	団 体 利 用		個人利用
			人 数	件 数	人 数	人 数
平成 21 年度	5,888	213,539	64,178	186	4,369	59,809
22	5,917	232,917	69,064	209	4,844	64,220
23	6,906	225,583	66,638	200	4,962	61,676
24	7,418	230,460	67,697	183	4,598	63,099
25	7,795	234,577	63,020	179	3,991	59,029
4 月	628	18,128	5,077	12	76	5,001
5	672	20,400	6,150	17	410	5,740
6	701	23,547	6,774	30	896	5,878
7	678	19,297	5,449	20	397	5,052
8	641	19,140	6,688	10	505	6,183
9	633	18,266	4,424	12	153	4,271
10	717	20,596	5,002	14	253	4,749
11	694	23,380	5,360	13	162	5,198
12	548	17,333	4,684	10	258	4,426
1	572	16,060	4,089	12	387	3,702
2	648	18,422	4,114	18	201	3,913
3	663	20,008	5,209	11	293	4,916
年 度	山 の 家		歴 史 民 俗 資 料 館			
	件 数	人 数	計	団 体 利 用		個人利用
			人 数	件 数	人 数	人 数
平成 21 年度	189	6,263	22,600	21	858	21,742
22	186	6,681	21,672	19	908	20,764
23	186	6,204	20,646	14	751	19,895
24	179	5,996	17,114	7	353	16,761
25	202	7,264	20,335	20	965	19,370
4 月	11	317	1,207	0	0	1,207
5	16	565	1,318	5	361	957
6	19	783	1,797	2	97	1,700
7	17	584	1,357	3	64	1,293
8	16	433	1,795	0	0	1,795
9	19	780	1,631	0	0	1,631
10	18	761	1,357	3	71	1,286
11	18	705	4,111	1	124	3,987
12	15	522	1,090	3	117	973
1	20	583	1,638	2	96	1,542
2	15	629	1,301	1	35	1,266
3	18	602	1,733	0	0	1,733

資料 教育部生涯学習推進課

施設利用状況

野外活動センター		児童館		くれは音楽堂	
件数	人数	件数	人数	件数	人数
4	197	945	12,994	403	20,882
—	—	294	15,146	434	23,129
—	—	1,117	15,265	477	21,688
—	—	1,634	18,011	469	21,600
		1,652	17,599	476	24,495
—	—	133	1,248	37	1,727
—	—	135	1,698	44	2,332
—	—	147	1,777	48	2,510
—	—	136	1,515	42	2,064
—	—	125	838	31	1,467
—	—	138	1,378	35	1,726
—	—	154	1,621	43	2,147
—	—	154	1,661	49	2,143
—	—	131	1,768	40	2,773
—	—	127	1,215	31	1,491
—	—	134	1,489	41	2,261
—	—	138	1,391	35	1,854
総合スポーツセンター					
件数	人数				
4,140	86,425				
4,775	97,225				
4,912	95,142				
5,125	100,042				
5,266	101,864				
435	8,552				
455	8,337				
455	9,906				
460	8,328				
459	7,919				
429	8,327				
485	9,708				
459	9,400				
349	6,496				
380	7,044				
439	8,628				
461	9,219				

125. 図書館利用状況

125-1. 市立図書館利用状況

単位：人

年 度	総 数	一 般	学 生 ・ 生 徒 数			幼 児	蔵 書 数 (冊)	貸 出 冊 数 (冊)	開 館 日 数 (日)
			大 学 生	高 校 生	小 ・ 中 学 生				
平成 21 年度	151,252	101,752	6,610	4,139	29,070	9,681	275,246	480,998	270
22	164,489	110,296	7,618	4,349	31,618	10,608	285,822	513,961	274
23	164,155	113,813	4,615	4,141	31,332	10,254	297,729	503,830	267
24	166,797	114,507	4,496	4,193	32,249	11,352	302,664	487,533	274
25	165,422	116,194	3,095	3,536	32,570	10,027	315,869	481,396	275

資料 教育部生涯学習推進課

125-2. 市立石橋プラザ（図書館分館）利用状況

単位：人

年 度	総 数	一 般	学 生 ・ 生 徒 数			幼 児	蔵 書 数 (冊)	貸 出 冊 数 (冊)	開 館 日 数 (日)
			大 学 生	高 校 生	小 ・ 中 学 生				
平成 21 年度	64,730	50,787	2,100	857	7,996	2,990	38,177	202,592	282
22	67,785	53,107	2,045	1,043	8,539	3,051	38,669	213,134	280
23	69,669	55,634	1,807	894	8,345	2,989	39,547	219,296	280
24	67,483	54,838	1,554	747	7,552	2,792	41,122	210,240	280
25	65,766	53,102	1,388	1,217	6,908	3,151	42,042	204,095	277

資料 教育部生涯学習推進課

125-3. 池田文庫利用状況

単位：人

年 度	総 数	一 般	学 生 ・ 生 徒 数			蔵 書 数 (冊) (雑誌含む)	閲 覧 冊 数 (冊)	開 館 日 数 (冊)
			大 学 生	高 校 生 (予備校生含む)	小 ・ 中 学 生			
平成 21 年度	1,634	1,438	121	20	55	226,062	14,409	270
22	1,460	1,227	162	23	48	227,401	13,060	259
23	1,417	229,230	8,116	284
24	1,708	231,005	8,229	293
25	1,862	233,501	11,771	263

資料 池田文庫

126. 中央公民館利用状況

単位：件数（件）・人数（人）

年 度	来館者総数		視聴覚室		学習室		集会室		保育室	
	件数	人数	件数	人数	件数	人数	件数	人数	件数	人数
平成 21 年度	1,341	100,409	384	5,942	206	5,028	191	3,761	132	1,241
22	1,329	98,213	405	5,808	190	3,559	203	2,495	129	1,233
23	1,324	100,803	387	5,993	189	3,674	192	2,156	128	1,217
24	1,140	69,773	289	4,948	177	3,024	172	2,050	121	1,025
25	—	—	—	—	—	—	—	—	—	—

年 度	料理室		実習室		和室・茶室		展示室・ロビー	
	件数	人数	件数	人数	件数	人数	件数	人数
平成 21 年度	72	1,069	233	3,282	82	2,278	41	77,808
22	72	1,052	210	2,889	90	1,627	30	79,550
23	59	748	242	3,089	94	1,700	33	82,226
24	48	668	205	2,536	103	1,860	25	53,662
25	—	—	—	—	—	—	—	—

※平成 24 年 12 月から平成 26 年 3 月迄建替え工事の為、使用不可。

資料 教育部生涯学習推進課

127. コミュニティセンター利用状況

127-1. 池田市立コミュニティセンター利用状況

単位：件数（件）・人数（人）

年 度	総 数		大会議室		会議室		和室		軽運動室	
	件 数	人 数	件 数	人 数	件 数	人 数	件 数	人 数	件 数	人 数
平成 21 年度	3,743	59,736	614	16,997	1,089	7,392	247	2,062	501	6,364
22	3,375	54,390	516	17,596	593	4,768	196	1,718	495	6,396
23	2,969	42,683	435	12,179	902	6,420	189	2,047	475	5,972
24	3,039	54,741	424	23,551	991	6,938	170	1,576	538	6,640
25	2,981	45,561	327	11,678	910	6,223	178	1,742	496	7,032

年 度	休 養 室		料理実習室		講 習 室		学 習 室			
	件数	人 数	件数	人 数	件数	人 数	件数	人 数		
平成 21 年度	409	10,060	243	5,671	640	10,510	—	680		
22	327	5,729	222	4,437	561	10,294	—	407		
23	318	4,662	144	2,919	506	8,094	—	390		
24	337	5,338	160	2,739	419	7,654	—	305		
25	344	5,712	156	2,969	570	9,977	—	228		

資料 総合政策部地域分権・協働課

127-2. 伏尾台コミュニティセンター第1会館利用状況

単位：件数（件）・人数（人）

年 度	総 数		大集会室		小会議室		文庫室・会議室		和室1・2		料理実習室	
	件数	人 数	件数	人 数	件数	人 数	件数	人 数	件数	人 数	件数	人 数
平成 21 年度	960	22,347	299	10,290	51	671	317	4,477	109	1,885	184	5,024
22	2,230	28,299	880	10,727	158	1,460	315	5,850	279	4,437	598	5,825
23	1,074	25,479	296	10,120	98	1,573	286	5,183	198	3,381	196	5,222
24	1,682	42,771	474	17,861	159	2,436	432	7,000	267	4,728	350	10,746
25	2,480	76,973	791	34,017	281	3,532	516	10,227	319	6,109	573	23,088

資料 総合政策部地域分権・協働課

127-3. 伏尾台コミュニティセンター第2会館利用状況

単位：件数（件）・人数（人）

年 度	総 数		集 会 室		会 議 室		和 室	
	件 数	人 数	件 数	人 数	件 数	人 数	件 数	人 数
平成 21 年度	829	14,898	418	9,301	208	2,819	203	2,778
22	811	13,161	413	8,447	216	2,303	182	2,411
23	816	13,530	394	8,893	245	2,609	177	2,028
24	787	11,451	423	8,085	234	2,125	130	1,241
25	813	12,955	411	8,721	239	2,598	163	1,636

資料 総合政策部地域分権・協働課

127-4. 細河コミュニティセンター利用状況

単位：件数（件）・人数（人）

年 度	総 数		多目的ホール		講 座 室		談話室1・2		料理実習室	
	件 数	人 数	件 数	人 数	件 数	人 数	件 数	人 数	件 数	人 数
平成 21 年度	1,412	42,384	564	15,810	328	7,987	286	10,458	234	8,129
22	1,356	59,332	534	17,656	353	11,870	281	19,828	188	9,978
23	1,275	38,417	516	14,216	317	7,628	256	10,566	186	6,007
24	1,250	56,167	518	17,186	314	11,478	231	18,022	187	9,481
25	982	27,161	474	10,764	213	5,483	175	6,977	120	3,937

資料 総合政策部地域分権・協働課

128. 共同利用施設利用状況

単位：人

年 度	総 数	学 習 室	保 育 室	集 会 室	休 養 室	料理実習室
平成 21 年度	483,276	35,231	73,583	291,172	69,925	13,365
22	478,885	36,123	80,423	280,705	65,395	16,239
23	478,571	39,110	79,243	281,013	63,237	15,968
24	463,441	33,344	76,876	274,124	63,115	15,982
25	481,558	36,996	84,021	269,485	63,938	16,285
神 田 会 館	6,897	382	3,802	2,404	309	—
豊 島 南 会 館	2,283	31	880	1,352	20	0
住 吉 会 館	8,035	388	0	2,279	3,841	1,527
石 橋 会 館	19,726	1,380	3,644	9,987	3,768	947
秦 野 会 館	14,974	1,173	4,067	9,158	576	—
呉 服 会 館	10,302	66	7,145	2,469	36	336
豊 島 北 会 館	10,239	340	4,720	4,159	1,020	—
池 田 会 館	7,109	372	0	3,584	2,356	—
早 苗 の 森 会 館	16,278	764	5,145	5,124	3,480	1,181
井 口 堂 北 会 館	27,023	1,231	3,173	17,834	3,718	1,067
神 田 北 会 館	5,360	740	1,675	2,742	203	—
宇 保 会 館	19,713	1,017	5,522	9,016	2,104	520
城 南 会 館	23,084	1,263	575	17,335	3,491	—
空 港 会 館	6,312	118	825	3,560	1,085	372
鉢 塚 会 館	9,343	609	2,187	6,028	209	310
五 月 丘 会 館	22,011	446	8,597	10,921	1,637	410
鷺 塚 会 館	5,865	279	773	2,957	1,689	167
桃 園 会 館	12,331	219	465	10,134	406	905
上 池 田 会 館	18,090	734	1,518	10,790	2,332	1,216
旭 丘 会 館	5,290	420	2,439	500	1,428	503
渋 谷 会 館	16,538	1,236	3,081	7,999	2,470	1,317
天 神 会 館	9,230	122	12	8,560	164	351
南 畑 会 館	39,445	1,302	2,181	25,601	6,694	1,667
荘 園 会 館	16,745	78	2,263	12,888	1,516	—
花 園 会 館	8,204	1,715	215	3,910	2,336	28
石 橋 北 会 館	21,743	1,583	2,839	14,263	1,346	438
宮 之 原 会 館	758	—	—	176	582	—
石 橋 駅 前 会 館	12,388	479	1,614	6,198	3,515	582
中 之 嶋 会 館	465	—	—	465	0	—
河 原 島 会 館	632	—	—	551	81	—
姫 室 ・ 室 町 会 館	23,236	986	3,374	11,461	3,510	2,441
北 神 田 会 館	470	—	—	470	0	—
池 田 駅 前 北 会 館	33,833	8,324	3,193	20,511	1,805	—
池 田 駅 前 南 会 館	47,606	9,199	8,097	24,099	6,211	—

資料 総合政策部地域分権・協働課

129. 人権文化交流センター利用状況

単位：人

年 度	総 数	ロビー・ 談話室	健康 相談室	浴室	機能回復 訓練室	憩の間	カルチャー ルーム	プレー ルーム	料理 実習室	茶室	2階 会議室	資料兼 図書室	3階 会議室	大集会室
平成 25 年度	10,528	4,202	71	556	906	1,212	412	812	303	192	486	62	116	1,198

平成 25 年 4 月からリニューアルオープン。

資料 市民生活部人権文化交流センター

130. 市民文化会館利用状況

単位：件

年 度	総 数	大 ホ ー ル	小 ホ ー ル	コンベンシ ョンルーム	中 会 議 室	小会議 室 1	小会議 室 2	和 室	イベント スペース	スタジオ 関係
22	2,793	181	166	272	249	239	170	123	258	1,135
23	2,900	201	173	264	274	288	183	116	251	1,150
24	2,721	190	153	258	276	328	191	128	215	982
25	2,830	212	163	280	295	288	224	126	220	1,022

資料 市民生活部観光・ふれあい課

131. 教育相談利用状況

単位：件

年 度	症 例 別 受 付 件 数							
	総 数	性格・行動	身 体	知能・学業 (特別教育相談を含む)	進路・適性	心理検査	言 語	その他
平成 21 年度	570	63	1	176	103	111	30	86
22	592	83	1	201	113	95	28	71
23	586	60	—	220	114	100	30	62
24	605	60	1	227	133	101	28	55
25	559	88	1	186	127	61	42	54

資料 教育センター

132. カルチャープラザ利用状況

単位：件数（件）・人数（人）

年 度	総 数		多目的ホール		工 芸 室		和 室	
	時間数	人 数	時間数	人 数	時間数	人 数	時間数	人 数
平成 21 年度	10,734	44,222	2,230	17,978	764	1,594	774	1,918
22	13,695	64,472	2,857	25,831	1,082	2,239	1,037	3,691
23	13,257	62,755	2,630	23,582	1,250	2,352	1,028	5,125
24	13,443	66,956	2,482	22,002	942	1,826	1,111	6,404
25	13,190	64,632	2,520	21,909	977	1,706	1,158	5,354

年 度	研 修 室		会 議 室		集 会 室		講 座 室	
	時間数	人 数	時間数	人 数	時間数	人 数	時間数	人 数
平成 21 年度	1,734	9,718	621	2,948	1,040	2,066	3,571	8,000
22	2,334	14,499	939	5,097	1,150	2,535	4,296	10,580
23	2,389	14,397	1,028	5,993	874	1,933	4,058	9,373
24	2,626	15,392	1,202	8,817	990	2,324	4,090	10,191
25	2,443	13,661	1,102	9,582	1,001	2,062	3,989	10,358

資料 市民生活部観光・ふれあい課

133. ギャラリーいけだ利用状況

単位：件数（件）・人数（人）

年 度	総 数		市 主 催		貸ギャラリー		開館日数
	件 数	人 数	件 数	人 数	件 数	人 数	
平成 21 年度	49	29,130	1	859	48	28,271	294
22	49	29,051	2	1,414	47	27,637	294
23	47	27,768	2	1,404	45	26,364	285
24	47	26,524	2	1,259	45	25,265	283
25	48	23,230	3	1,175	45	22,055	289

資料 市民生活部観光・ふれあい課

第16章 治安・災害

134. 犯 罪 発 生

単位：件

年 次	総 数		凶 悪									
			殺 人 1)				強		盗			
	強 盗		強 盗		強 盗		強 盗		強 盗		強 盗	
	発生	検挙	発生	検挙	発生	検挙	発生	検挙	発生	検挙	発生	検挙
平成 21 年	1,246	234	2	1	—	—	—	—	—	—	4	3
22	1,224	234	—	—	—	—	2	1	—	—	1	—
23	1,131	298	—	—	—	—	1	—	—	—	1	1
24	1,138	163	1	1	—	—	2	2	—	—	1	—
25	1,119	150	1	—	—	—	1	—	—	—	—	—
年 次	知 能 犯								風 俗			
	詐 欺		横 領		偽 造		背 任		賭 博		強制わいせつ	
	発生	検挙	発生	検挙	発生	検挙	発生	検挙	発生	検挙	発生	検挙
平成 21 年	35	18	—	—	7	16	—	—	—	—	4	2
22	16	17	—	1	11	5	—	—	—	—	8	1
23	23	9	1	1	1	—	—	—	—	—	14	2
24	25	1	1	1	3	1	—	—	—	—	6	1
25	45	5	4	4	1	—	—	—	—	—	11	—

1) 嬰兒殺、未遂を含む。 2) わいせつ物陳列を含む。

資料 池田警察署

135. 刑 法 犯 少

単位：人

年 次	総 数	凶 悪 犯					粗	
		計	殺人 1)	強 盗	放 火	強かん	計	暴 行
平成 21 年	62	5	—	5	—	—	2	—
22	40	2	1	1	—	—	2	—
23	77	—	—	—	—	—	8	2
24	62	4	—	4	—	—	2	—
25	28	1	—	1	—	—	9	—

1) 未遂を含む。

資料 池田警察署

136. 特 別 法 犯

単位：人

年 次	総 数	軽犯罪法	酩酊者 規制法	競馬法	風 営 適性化法	売 春 防止法	児 童 福祉法	鉄砲刀剣 類所持等 取締法
平成 21 年	5	1	—	—	—	—	—	—
22	3	—	—	—	—	—	—	—
23	6	2	—	—	—	—	—	—
24	6	1	—	—	—	—	—	—
25	2	1	—	—	—	—	—	1

資料 池田警察署

137. 不 良 行 為

單位：人

年 次	總 數	飲 酒	喫 煙	藥物乱用	凶器攜帶	粗暴行為	深 夜 はいかい
平成 21 年	1,553	—	292	—	—	—	1,233
22	2,269	—	342	—	1	—	1,883
23	1,526	—	267	—	—	—	1,189
24	1,235	8	156	—	—	7	1,011
25	1,049	6	198	—	—	3	773

資料 池田警察署

138. 交通事故発生件数

年 月	人身事故件数(件)	死 傷 者 数 (人)		
		總 數	死 者	負 傷 者
平成 21 年	557	695	—	695
22	586	687	3	684
23	567	665	1	664
24	545	661	1	660
25	540	648	3	645
1 月	40	50	—	50
2	43	48	—	48
3	44	51	—	51
4	46	50	—	50
5	45	48	—	48
6	35	45	—	45
7	50	59	—	59
8	62	80	—	80
9	38	46	1	45
10	34	37	—	37
11	49	58	1	57
12	54	76	1	75

資料 池田警察署

少年補導状況

家出	無断外泊	不健全 性行為	不良交友	怠学	怠業	不健全 娯楽	金品 持出し	暴走行為	その他
—	—	—	—	24	—	—	—	3	1
—	—	—	4	22	—	—	—	9	8
1	—	—	—	57	—	—	—	1	11
—	—	—	—	47	—	—	—	—	6
1	—	—	—	62	—	—	—	1	5

139. 全国交通事故死亡者数

単位：人

都道府県名	平成23年	24	25	都道府県名	平成23年	24	25
総数	4,611	4,411	4,373	福井県	61	37	57
北海道	190	200	184	滋賀県	85	79	74
青森県	54	59	48	京都府	102	106	70
岩手県	66	83	72	大阪府	197	182	179
秋田県	57	42	48	兵庫県	198	179	187
山形県	50	37	39	奈良県	47	49	42
宮城県	67	64	88	和歌山県	54	50	47
福島県	94	89	79	香川県	76	81	55
茨城県	169	142	163	徳島県	49	32	49
栃木県	111	94	101	愛媛県	91	56	70
群馬県	97	106	73	高知県	46	53	42
埼玉県	207	200	180	岡山県	106	112	107
千葉県	175	175	186	広島県	113	125	116
東京都	215	183	168	鳥取県	26	30	25
神奈川県	180	179	168	島根県	31	45	28
新潟県	133	107	107	山口県	74	56	65
長野県	115	97	100	福岡県	157	161	145
山梨県	39	40	38	佐賀県	49	46	46
静岡県	164	155	184	長崎県	47	39	47
愛知県	225	235	219	熊本県	86	82	82
岐阜県	102	121	125	大分県	45	40	60
三重県	95	95	94	宮崎県	49	50	59
富山県	50	47	53	鹿児島県	78	87	91
石川県	44	44	61	沖縄県	45	40	52

資料 大阪府警察本部

140. 消防職団員数及び車両等

年次	消防職団員数(人)		消防車台数(台)	救急車台数(台)	年末現在
	消防職員	消防団員			可搬式
					ポンプ台数(台)
平成 21 年	98	179	22	4	14
22	101	174	22	4	14
23	101	178	22	4	14
24	102	173	22	4	14
25	97	175	22	4	14

資料 消防本部

142. 火災種類

年月	総数	住宅	店舗		会社 工場 作業所	アパート 共同 住宅	倉庫 物置	病院 医院	娯楽 施設	学校 幼稚園	車庫
			店舗付 住宅	住宅							
平成 21 年	34	6	1	1	7	—	—	—	—	—	1
22	25	6	—	1	7	—	—	—	—	—	—
23	19	3	1	2	6	2	—	—	—	—	—
24	23	6	1	—	5	—	—	—	—	—	—
25	21	6	—	1	3	1	—	—	1	—	—
1 月	4	2	—	—	1	—	—	—	—	—	—
2	1	—	—	—	1	—	—	—	—	—	—
3	4	1	—	—	1	—	—	—	1	—	—
4	2	1	—	—	—	1	—	—	—	—	—
5	2	—	—	—	—	—	—	—	—	—	—
6	—	—	—	—	—	—	—	—	—	—	—
7	1	—	—	—	—	—	—	—	—	—	—
8	2	—	—	—	—	—	—	—	—	—	—
9	2	1	—	1	—	—	—	—	—	—	—
10	—	—	—	—	—	—	—	—	—	—	—
11	1	1	—	—	—	—	—	—	—	—	—
12	2	—	—	—	—	—	—	—	—	—	—

資料 消防本部

141. 焼失面積及び損害金額

単位：千円

年次	建築物			山林・原野		車両火災		その他の火災	
	焼失床面積(m ²)	焼失表面積(m ²)	損害金額	焼失面積(a)	損害金額	件数	損害金額	件数	損害金額
平成 21 年	1,213	19	65,072	11.30	—	3	4,668	10	1,207
22	1,089	7	78,361	—	—	4	708	4	1
23	368	—	17,701	—	—	—	—	5	24
24	230	—	57,750	—	—	2	142	5	277
25	566	2	95,043	—	—	3	523	1	1

資料 消防本部

別 発 生 件 数

養護施設	市場	官公署	社寺	旅館 料理店	飲食店	浴場	その他 建物	車輜	原野 山林	その他 火災
—	—	—	—	—	—	1	2	3	2	10
—	—	—	—	—	—	—	3	4	—	4
—	—	—	—	—	—	—	—	—	—	5
—	—	—	—	—	3	—	—	2	—	5
—	—	—	—	—	1	—	4	3	—	1
—	—	—	—	—	—	—	—	1	—	—
—	—	—	—	—	—	—	—	—	—	—
—	—	—	—	—	—	—	1	—	—	—
—	—	—	—	—	—	—	—	—	—	—
—	—	—	—	—	—	—	—	1	—	1
—	—	—	—	—	—	—	—	—	—	—
—	—	—	—	—	—	—	—	—	—	—
—	—	—	—	—	—	—	1	—	—	—
—	—	—	—	—	—	—	1	1	—	—
—	—	—	—	—	—	—	—	—	—	—
—	—	—	—	—	—	—	—	—	—	—
—	—	—	—	—	1	—	1	—	—	—

143. 原因別火

単位：件

年 月	総 数	たばこ	マッチ ライター	ストーブ	コンロ	火遊び	たき火
平成 21 年	34	3	—	—	6	2	1
22	25	6	1	—	2	—	—
23	19	5	2	1	1	—	1
24	23	5	—	—	4	—	1
25	21	3	2	—	3	—	1
1 月	4	1	—	—	—	—	—
2	1	—	—	—	1	—	—
3	4	1	—	—	1	—	—
4	2	—	—	—	—	—	1
5	2	—	—	—	—	—	—
6	—	—	—	—	—	—	—
7	1	—	—	—	—	—	—
8	2	1	—	—	—	—	—
9	2	—	1	—	—	—	—
10	—	—	—	—	—	—	—
11	1	—	—	—	—	—	—
12	2	—	1	—	1	—	—

資料 消防本部

144. 救 急 事 故

単位：件

年 月	総 数	急 病	交通事故	一般負傷	火 災	自然災害
平成 21 年	4,697	2,790	464	776	11	—
22	4,886	2,884	514	818	13	—
23	4,560	2,678	468	807	4	—
24	5,187	3,163	508	873	15	—
25	5,328	3,328	490	845	15	—
1 月	499	320	37	87	1	—
2	388	240	33	65	2	—
3	454	265	41	81	1	—
4	405	249	38	62	—	—
5	450	286	51	59	3	—
6	444	281	37	65	—	—
7	469	312	42	51	—	—
8	453	302	38	59	2	—
9	396	226	39	80	2	—
10	394	243	38	62	1	—
11	459	292	46	83	1	—
12	517	312	50	91	2	—

資料 消防本部

災 発 生 件 数

電気関係	煙突関係	風呂関係	放 火	不 明 火	ガス関係	油 関 係	そ の 他
2	—	—	10	4	—	1	5
—	—	—	8	1	—	2	5
2	1	—	1	1	—	—	4
3	—	—	3	3	—	—	4
1	—	—	4	4	—	—	3
—	—	—	—	3	—	—	—
—	—	—	—	—	—	—	—
—	—	—	—	1	—	—	1
—	—	—	1	—	—	—	—
—	—	—	1	—	—	—	1
—	—	—	—	—	—	—	—
—	—	—	1	—	—	—	—
—	—	—	1	—	—	—	—
—	—	—	—	—	—	—	1
—	—	—	—	—	—	—	—
1	—	—	—	—	—	—	—
—	—	—	—	—	—	—	—

別 出 場 件 数

水 難	労働災害	運動競技	加 害	自損行為	転 院	そ の 他
3	16	25	46	54	477	35
—	21	19	37	88	454	38
—	22	22	32	49	474	4
—	28	22	39	68	433	38
2	17	45	44	67	454	21
—	—	2	3	8	38	3
1	1	4	2	2	37	1
—	—	1	4	10	48	3
—	2	1	5	4	41	3
—	1	5	6	5	32	2
—	2	3	3	9	43	1
—	3	10	5	9	36	1
—	2	3	2	5	38	2
1	3	7	3	4	30	1
—	1	4	1	5	38	1
—	1	1	3	4	28	—
—	1	4	7	2	45	3

145. 救急事故別搬送人員

単位：人

年 月	総 数	急 病	交通事故	一般負傷	火 災	自然災害	水 難
平成 21 年	4,314	2,499	490	719	3	—	1
22	4,460	2,592	515	765	5	—	—
23	4,987	2,933	480	890	7	—	—
24	4,693	2,854	482	796	3	—	—
25	4,842	2,990	472	774	4	—	—
1 月	444	282	36	77	1	—	—
2	352	217	32	58	1	—	—
3	406	234	36	76	—	—	—
4	362	221	36	54	—	—	—
5	407	258	49	55	—	—	—
6	408	249	39	62	—	—	—
7	433	283	38	52	—	—	—
8	420	277	38	55	—	—	—
9	350	199	35	68	1	—	—
10	367	222	38	60	—	—	—
11	420	262	45	76	1	—	—
12	473	286	50	81	—	—	—
年 月	労働災害	運動競技	加 害	自損行為	転 院	そ の 他	
平成 21 年	15	25	40	42	478	2	
22	21	18	29	56	453	6	
23	22	23	36	78	477	41	
24	28	22	32	42	433	1	
25	17	45	34	51	453	2	
1 月	—	2	3	5	38	—	
2	1	4	1	2	36	—	
3	—	1	4	7	48	—	
4	2	1	4	3	41	—	
5	1	5	5	2	32	—	
6	2	3	2	8	43	—	
7	3	10	3	8	36	—	
8	2	3	2	5	38	—	
9	3	7	3	4	30	—	
10	1	4	1	2	38	1	
11	1	1	2	4	28	—	
12	1	4	4	1	45	1	

資料 消防本部

第 17 章 財 政

146. 一 般 会 計

単位：千円

区 分	平成 22 年 度			23	
	予 算 額	調 定 額	収入済額	予 算 額	調 定 額
総 額	39,197,198	39,121,266	37,482,071	39,117,505	38,694,283
市 税	16,020,000	17,516,170	16,025,642	15,668,000	17,131,859
地 方 譲 与 税	237,000	237,952	237,952	227,000	226,219
利 子 割 交 付 金	100,000	96,311	96,311	100,000	80,096
配 当 割 交 付 金	40,000	45,729	45,729	40,000	51,990
株 式 等 譲 渡 所 得 割 交 付 金	10,000	15,473	15,473	10,000	11,605
地 方 消 費 税 交 付 金	950,000	967,202	967,202	1,000,000	986,895
ゴ ル フ 場 利 用 税 交 付 金	70,000	77,440	77,440	70,000	82,809
自 動 車 取 得 税 交 付 金	100,000	86,732	86,732	100,000	73,378
地 方 特 例 交 付 金	164,000	180,463	180,463	190,000	177,220
地 方 交 付 税	2,938,643	2,938,643	2,938,643	2,910,105	2,910,105
交 通 安 全 対 策 特 別 交 付 金	19,000	17,100	17,100	18,000	17,137
分 担 金 及 び 負 担 金	447,863	460,823	427,201	447,836	467,433
使 用 料 及 び 手 数 料	837,929	847,286	832,502	936,113	913,325
国 庫 支 出 金	5,009,741	4,571,351	4,571,351	4,888,791	4,525,693
府 支 出 金	2,215,703	2,118,060	2,118,060	2,230,257	2,108,835
財 産 収 入	13,513	22,103	22,103	44,341	45,018
寄 附 金	118,990	118,989	118,989	136,654	136,653
繰 入 金	77,297	69,572	69,572	1,978,744	1,109,823
諸 収 入	4,292,688	4,261,635	4,161,374	4,052,996	4,017,221
市 債	5,184,500	4,121,900	4,121,900	3,299,800	2,852,100
繰 越 金	350,331	350,332	350,332	768,868	768,869

資料 決算書

147. 一 般 会 計

単位：千円

区 分	平成 22 年 度		23
	予 算 額	支 出 済 額	予 算 額
総 額	39,197,198	36,013,204	39,117,505
議 会 費	387,995	385,189	476,568
総 務 費	4,357,124	4,232,940	4,488,961
民 生 費	11,879,631	11,445,078	12,827,927
衛 生 費	3,369,002	3,146,950	4,122,090
労 働 費	16,535	16,058	15,542
農 林 水 産 業 費	61,489	54,581	51,167
商 工 費	550,590	527,941	409,715
土 木 費	6,146,595	5,946,708	6,108,664
消 防 費	1,028,402	987,157	1,240,179
教 育 費	5,148,609	3,629,174	4,691,194
公 債 費	5,815,277	5,614,188	4,279,586
諸 支 出 金	37,748	27,240	172,229
予 備 費	398,201	0	225,683
繰 上 充 用 金	—	—	—
災 害 復 旧 費	—	—	8,000

資料 決算書

決算状況（歳入）

収入済額	24			25		
	予 算 額	調 定 額	収入済額	予 算 額	調 定 額	収入済額
37,043,535	39,498,805	39,106,458	37,796,538	40,128,418	38,144,480	36,955,505
15,626,770	17,497,000	18,708,629	17,542,681	16,598,000	17,693,056	16,651,894
226,219	217,000	214,414	214,414	209,000	208,338	208,338
80,096	75,000	74,480	74,480	65,000	72,650	72,650
51,990	55,000	57,624	57,624	52,000	105,570	105,570
11,605	10,000	13,254	13,254	11,000	162,059	162,059
986,895	1,000,000	999,524	999,524	1,000,000	991,006	991,006
82,809	75,000	71,828	71,828	73,000	67,033	67,033
73,378	70,000	91,610	91,610	78,000	83,767	83,767
177,220	77,512	77,512	77,512	73,662	73,662	73,662
2,910,105	3,274,732	3,274,732	3,274,732	2,343,726	2,343,726	2,343,726
17,137	17,000	17,280	17,280	17,000	16,690	16,690
440,392	510,485	537,405	514,211	540,133	540,944	517,737
896,644	877,664	941,522	923,562	897,292	947,135	929,320
4,525,693	4,765,356	4,193,351	4,193,351	5,208,005	5,047,371	5,047,371
2,108,835	2,217,027	2,078,548	2,078,548	2,355,787	2,167,119	2,167,119
45,018	494,023	521,533	521,533	255,993	269,346	269,346
136,653	57,133	57,132	57,132	67,471	68,934	68,934
1,109,823	252,238	227,491	227,491	1,033,725	827,543	827,543
3,915,284	3,913,479	3,923,133	3,820,315	488,448	655,354	548,563
2,852,100	4,042,300	3,024,600	3,024,600	8,079,600	5,121,600	5,121,600
768,869	856	856	856	681,576	681,577	681,577

決算状況（歳出）

支出済額	24		25	
	予 算 額	支出済額	予 算 額	支出済額
37,022,680	39,498,805	36,614,962	40,128,418	36,495,782
472,165	406,324	402,418	385,211	379,941
4,330,354	5,741,664	5,612,813	7,999,124	7,858,191
12,246,212	12,548,526	12,117,110	12,809,397	12,309,829
3,895,711	3,641,339	3,409,663	3,408,296	3,181,920
15,189	16,019	15,513	15,570	15,121
45,242	45,321	42,253	36,368	27,181
365,348	279,155	230,507	281,603	242,377
5,909,150	6,571,681	5,929,044	3,042,424	2,724,999
1,222,919	1,337,021	1,328,935	1,238,456	968,330
4,180,778	4,732,760	3,457,164	6,721,832	4,934,233
4,186,368	4,100,298	4,028,871	3,848,530	3,787,404
147,563	42,565	40,671	21,881	18,614
0	36,132	0	271,826	0
—	—	—	—	—
5,681	—	—	47,900	47,640

148. 特 別 会 計

148-1. 国 民 健 康

単位：千円

区 分	平成 22 年 度			23	
	予 算 額	調 定 額	収入済額	予 算 額	調 定 額
総 額	11,458,715	11,400,179	10,037,882	11,571,206	11,845,568
国民健康保険料	2,653,676	3,784,846	2,422,550	2,781,905	3,876,123
使用料及び手数料	300	398	398	300	406
国庫支出金	2,243,173	2,207,683	2,207,683	2,318,523	2,189,088
療養給付費交付金	361,519	273,521	273,521	319,258	425,873
前期高齢者交付金	3,043,932	3,046,178	3,046,178	2,985,643	2,981,323
府 支 出 金	363,617	407,207	407,207	378,724	451,595
共同事業交付金	1,247,533	884,401	884,401	1,150,924	941,942
繰 入 金	800,933	778,522	778,521	979,784	965,124
諸 収 入	744,032	17,423	17,423	656,145	14,094
繰 越 金	—	—	—	—	—

資料 決算書

148-2. 国 民 健 康

単位：千円

区 分	平成 22 年 度		23
	予 算 額	支出済額	予 算 額
総 額	11,458,715	10,687,776	11,571,206
総 務 費	214,941	206,934	200,292
保 険 給 付 費	7,454,411	7,044,146	7,622,374
後期高齢者支援金等	1,152,294	1,152,163	1,212,797
前期高齢者納付金等	2,095	1,980	3,594
老人保健拠出金	25,996	25,974	1,262
介 護 納 付 金	460,858	459,254	496,511
共同事業拠出金	1,247,682	962,297	1,151,073
保 健 事 業 費	92,405	57,147	92,354
公 債 費	16,969	433	12,040
諸 支 出 費	25,795	24,025	114,739
繰上充用金	765,269	753,423	664,170
予 備 費	—	—	—

資料 決算書

決算状況

保険（歳入）

収入済額	24			25		
	予算額	調定額	収入済額	予算額	調定額	収入済額
10,522,404	11,447,437	11,628,960	10,492,819	12,000,883	11,976,968	10,938,521
2,552,959	2,627,982	3,604,241	2,468,100	2,543,261	3,436,139	2,397,996
406	300	457	457	300	463	463
2,189,088	2,221,633	2,101,731	2,101,731	2,262,257	2,317,431	2,317,431
425,873	475,648	504,254	504,254	542,348	502,585	502,585
2,981,323	2,975,028	2,969,501	2,969,501	3,135,905	3,132,915	3,132,915
451,595	429,737	505,032	505,032	482,928	549,391	549,391
941,942	1,198,556	1,024,721	1,024,721	1,206,678	1,111,520	1,111,520
965,124	937,416	889,264	889,264	937,186	916,603	916,603
14,094	581,137	29,759	29,759	890,020	9,921	9,617
—	—	—	—	—	—	—

保険（歳出）

支出済額	24		25	
	予算額	支出済額	予算額	支出済額
11,014,021	11,447,437	11,065,782	12,000,883	11,594,831
194,302	192,634	187,155	180,757	177,105
7,205,732	7,522,128	7,253,627	7,785,445	7,584,560
1,212,797	1,316,127	1,316,126	1,382,183	1,382,181
3,593	1,555	1,367	1,411	1,409
1,260	61	61	54	54
495,634	527,945	527,317	558,666	556,227
1,067,511	1,198,649	1,138,339	1,310,769	1,154,679
71,407	92,545	74,128	91,780	75,360
372	12,000	342	12,000	413
111,520	80,715	75,704	93,279	89,881
649,893	503,078	491,616	584,539	572,962
—	—	—	—	—

148-3. 財 産 区 (歳入)

単位：千円

区 分	平 成 24 年 度			25		
	予 算 額	調 定 額	収入済額	予 算 額	調 定 額	収入済額
総 額	359,001	384,424	384,424	345,449	382,897	382,897
財 産 収 入	16,678	16,280	16,280	15,902	16,251	16,251
繰 越 金	342,323	367,804	367,804	329,547	357,346	357,346
諸 収 入	—	340	340	—	9,300	9,300

資料 決算書

148-5. 老 人 保 健

単位：千円

区 分	平 成 22 年 度			23	
	予 算 額	調 定 額	収入済額	予 算 額	調 定 額
総 額	6,853	6,849	6,849	—	—
支 払 基 金 交 付 金	7	7	7	—	—
国 庫 支 出 金	1,430	1,430	1,430	—	—
府 支 出 金	358	357	357	—	—
繰 入 金	0	0	0	—	—
諸 収 入	2,996	2,993	2,993	—	—
繰 越 金	2,062	2,062	2,062	—	—

平成23年度から老人保健医療事業廃止。

資料 決算書

148-6. 老 人 保 健

単位：千円

区 分	平 成 22 年 度		23
	予 算 額	支 出 済 額	予 算 額
総 額	6,853	6,850	—
総 務 費	6	5	—
医 療 諸 費	2,516	2,515	—
諸 支 出 金	4,331	4,330	—
公 債 費	—	—	—
繰 上 充 用 金	—	—	—

平成23年度から老人保健医療事業廃止。

資料 決算書

148-7. 介 護 保 險

単位：千円

区 分	平成 22 年 度			23	
	予 算 額	調 定 額	収入済額	予 算 額	調 定 額
総 額	6,090,184	5,883,126	5,828,656	6,354,737	6,268,493
分担金及び負担金	17,647	15,455	15,455	17,577	16,500
介護保険料	1,117,326	1,169,120	1,114,650	1,149,427	1,185,080
使用料及び手数料	48	89	89	60	81
国庫支出金	1,253,913	1,212,315	1,212,315	1,316,093	1,294,721
支払基金交付金	1,710,423	1,632,819	1,632,819	1,778,037	1,737,003
府支出金	845,188	807,537	807,537	877,581	855,896
財産収入	724	569	569	589	386
繰入金	1,110,888	1,005,872	1,005,872	1,180,645	1,143,692
諸収入	355	5,679	5,679	656	1,063
繰越金	33,672	33,671	33,671	34,072	34,071

資料 決算書

148-8. 介 護 保 險

単位：千円

区 分	平成 22 年 度		23
	予 算 額	支出済額	予 算 額
総 額	6,090,184	5,794,586	6,354,737
総 務 費	260,260	248,926	274,475
保険給付費	5,619,089	5,366,711	5,865,200
地域支援事業費	166,849	137,708	174,432
公 債 費	970	0	970
基金積立金	7,507	7,349	2,699
諸 支 出 金	35,509	33,892	36,961

資料 決算書

事業（歳入）

収入済額	24			25		
	予 算 額	調 定 額	収入済額	予 算 額	調 定 額	収入済額
6,213,758	6,968,682	6,773,383	6,713,156	7,520,746	7,094,166	7,029,909
16,500	19,201	17,059	17,059	18,236	16,762	16,762
1,130,345	1,405,978	1,490,008	1,429,781	1,449,928	1,553,206	1,488,949
81	60	96	96	60	98	98
1,294,721	1,457,837	1,396,806	1,396,806	1,577,158	1,497,325	1,497,325
1,737,003	1,899,012	1,830,756	1,830,756	2,046,725	1,910,184	1,910,184
855,896	1,006,379	962,332	962,332	1,038,746	968,871	968,871
386	490	215	215	460	247	247
1,143,692	1,152,427	1,047,271	1,047,271	1,342,929	1,096,201	1,096,201
1,063	307	1,849	1,849	307	5,075	5,075
34,071	26,991	26,991	26,991	46,197	46,197	46,197

事業（歳出）

支出済額	24		25	
	予 算 額	支出済額	予 算 額	支出済額
6,186,768	6,968,682	6,666,959	7,520,746	7,003,549
260,548	273,569	260,985	282,804	270,536
5,770,749	6,485,900	6,234,510	7,015,882	6,545,251
119,821	165,297	132,471	168,263	138,422
0	970	0	970	0
2,638	22,113	21,837	27,346	27,131
33,012	20,833	17,156	25,481	22,209

148-9. 後 期 高 齡 者

単位：千円

区 分	平 成 22 年 度			23	
	予 算 額	調 定 額	収 入 済 額	予 算 額	調 定 額
総 額	1,613,793	1,297,516	1,286,782	1,340,602	1,331,999
後期高齢者医療保険料	1,381,365	1,076,720	1,065,986	1,105,918	1,099,525
使用料及び手数料	112	76	76	112	72
繰 入 金	220,438	209,033	209,033	224,130	222,211
諸 収 入	300	109	109	300	50
繰 越 金	11,578	11,578	11,578	10,142	10,141
国 庫 支 出 金	—	—	—	—	—

資料 決算書

148-10. 後 期 高 齡 者

単位：千円

区 分	平 成 22 年 度		23
	予 算 額	支 出 済 額	予 算 額
総 額	1,613,793	1,276,641	1,340,602
総 務 費	71,254	68,024	74,989
後 期 高 齡 者 医 療 金 広 域 連 合 納 付 金	1,537,539	1,207,017	1,260,613
諸 支 出 金	5,000	1,600	5,000

資料 決算書

医療事業（歳入）

収入済額	24			25		
	予 算 額	調 定 額	収入済額	予 算 額	調 定 額	収入済額
1,321,417	1,571,227	1,522,638	1,502,328	1,737,448	1,570,406	1,547,847
1,088,943	1,276,769	1,244,003	1,223,693	1,439,649	1,277,585	1,255,026
72	112	74	74	112	69	69
222,211	252,375	236,869	236,869	247,300	242,645	242,645
50	300	22	22	300	21	21
10,141	41,671	41,670	41,670	50,087	50,086	50,086
—	—	—	—	—	—	—

医療事業（歳出）

支出済額	24		25	
	予 算 額	支出済額	予 算 額	支出済額
1,279,748	1,571,227	1,452,242	1,737,448	1,536,258
72,781	74,113	72,314	75,043	72,506
1,204,844	1,492,114	1,377,764	1,657,405	1,461,749
2,123	5,000	2,164	5,000	2,003

149. 公 營 企 業 事 業

149-1. 病 院 事 業 會 計

單位：千円

区 分	平 成 22 年 度		23
	予 算 額	決 算 額	予 算 額
(収益の収入及び支出)			
病 院 事 業 収 益	9,535,260	9,412,358	9,957,107
医 業 収 益	9,099,016	8,977,500	9,030,952
医 業 外 収 益	401,728	400,342	926,155
特 別 利 益	34,516	34,516	—
病 院 事 業 費 用	9,864,595	9,751,101	10,424,872
医 業 費 用	9,437,943	9,336,424	9,996,270
医 業 外 費 用	426,652	414,677	428,602
特 別 損 失	—	—	—
(資本の収入及び支出)			
資 本 的 収 入	1,428,728	1,388,528	800,223
資 本 的 支 出	1,657,517	1,604,385	1,078,903

資料 決算書

149-2. 水 道 事 業 會 計

單位：千円

区 分	平 成 22 年 度		23
	予 算 額	決 算 額	予 算 額
(収益の収入及び支出)			
水 道 事 業 収 益	2,561,595	2,590,916	2,458,345
営 業 収 益	2,408,412	2,425,119	2,319,496
営 業 外 収 益	144,964	157,578	138,849
特 別 利 益	8,219	8,219	—
水 道 事 業 費 用	2,418,931	2,328,109	2,415,905
営 業 費 用	2,168,774	2,091,709	2,194,216
営 業 外 費 用	230,831	230,831	201,473
特 別 損 失	6,052	5,569	6,000
予 備 費	13,274	0	14,216
(資本の収入及び支出)			
資 本 的 収 入	342,664	279,274	615,471
工 事 負 担 金	662	1,169	6,471
企 業 債	342,000	278,100	609,000
他 会 計 繰 入 金	—	—	—
固 定 資 産 売 却 代 金	2	5	—
補 助 金	—	—	—
投 資 有 価 証 券	—	—	—
寄 附 金	—	—	—
資 本 的 支 出	717,407	645,878	1,198,461
建 設 改 良 費	211,871	144,119	606,639
企 業 債 償 還 金	322,573	319,386	351,011
第 6 次 拡 張 費	182,963	182,373	240,811
施 設 整 備 費	—	—	—

資料 決算書

会計決算状況

予算決算報告書

決算額	24		25	
	予算額	決算額	予算額	決算額
10,082,885	9,541,303	9,594,180	9,433,010	9,473,980
9,147,490	9,092,435	9,147,226	9,104,247	9,155,417
935,395	448,868	446,954	328,763	318,563
—	—	—	—	—
10,162,468	10,136,215	9,812,899	10,338,482	10,002,047
9,753,261	9,737,766	9,421,601	964,179	9,634,736
409,207	398,449	391,298	374,303	367,311
—	—	—	—	—
706,623	839,534	796,364	1,038,590	803,310
987,176	1,224,527	1,162,048	1,513,782	1,254,101

予算決算報告書

決算額	24		25	
	予算額	決算額	予算額	決算額
2,449,602	2,363,260	2,374,857	2,336,674	2,442,465
2,298,809	2,248,650	2,244,596	2,242,808	2,246,234
150,793	114,610	130,261	93,866	194,971
—	—	—	—	1,260
2,277,998	2,268,550	2,122,836	2,239,536	2,117,992
2,071,145	2,025,362	1,887,446	2,012,536	1,906,688
201,472	230,107	230,106	208,275	208,273
5,381	6,000	5,284	6,000	3,031
0	7,081	0	12,725	0
606,232	317,008	234,545	400,860	400,560
4,232	41,008	21,819	67,360	67,044
602,000	276,000	212,700	333,500	333,500
—	—	—	—	—
—	—	26	—	16
—	—	—	1,160,915	1,145,674
—	—	—	86,601	81,564
—	—	—	375,274	372,480
1,109,266	1,044,465	830,361	699,040	691,630
572,124	97,430	69,794	1,689,562	1,629,024
347,803	373,067	372,834	1,554,918	1,518,717
189,339	—	—	134,644	107,325
—	573,968	387,733	0	2,982

149-3. 公共下水道事業会計

単位：千円

区 分	平成 22 年 度		23
	予 算 額	決 算 額	予 算 額
(収益の収入及び支出)			
下水道事業収益	1,708,107	1,702,915	1,606,540
営業収益	1,624,796	1,616,221	1,526,835
営業外収益	81,251	84,607	79,705
特別利益	2,087	2,087	—
下水道事業費用	1,807,188	1,736,484	1,766,880
営業費用	1,591,676	1,532,676	1,582,848
営業外費用	207,512	201,857	176,032
特別損失	3,000	1,951	3,000
予備費	5,000	0	5,000
(資本の収入及び支出)			
資本的収入	1,905,618	1,856,584	1,224,322
企業債	831,200	766,800	731,800
補助金	679,830	679,830	447,050
他会計出資金	27,192	42,268	45,316
貸付金返還金	21	105	45
受益者負担金	39	179	39
分担金	96	130	72
繰入金	367,240	367,240	—
固定資産売却代金	0	32	—
資本的支出	2,364,461	2,302,910	1,630,900
建設改良費	1,562,219	1,506,207	1,238,181
企業債償還金	800,429	796,046	391,496
投資	1,813	657	1,223

資料 決算書

予算決算報告書

決 算 額	24		25	
	予 算 額	決 算 額	予 算 額	決 算 額
1,598,848	1,618,189	1,581,159	1,689,562	1,629,024
1,510,088	1,486,179	1,457,037	1,554,918	1,518,717
88,760	132,010	124,122	134,644	107,325
—	—	—	—	2,982
1,700,114	1,747,353	1,669,678	1,814,187	1,688,203
1,524,642	1,561,370	1,497,430	1,634,185	1,521,316
173,393	177,983	170,375	172,002	165,566
2,079	3,000	1,873	3,000	1,321
0	5,000	0	5,000	0
1,148,327	947,063	871,947	1,725,431	1,005,182
674,300	533,000	436,400	460,800	219,600
433,700	400,400	392,200	865,000	503,450
40,235	13,531	43,165	11,410	11,356
0	21	0	43	0
52	39	137	42	39
40	72	45	136	732
—	—	—	388,000	270,000
—	—	—	—	5
1,593,427	1,371,062	1,285,853	2,108,696	1,382,135
1,206,646	988,870	906,572	1,780,333	1,061,620
386,607	380,991	379,078	326,162	320,313
174	1,201	203	2,201	202

150. 一般会計性質

単位：千円

区 分	平成22年度			23	
	金額	構成比	対前年度比	金額	構成比
総 額	36,013,203	100.0	99.6	37,022,679	100.0
人 件 費	7,005,667	19.5	95.4	7,635,598	20.6
扶 助 費	6,059,676	16.8	132.0	6,661,374	18.0
公 債 費	5,614,188	15.6	115.8	4,186,367	11.3
投 資 的 経 費	1,958,371	5.4	90.4	2,915,195	7.9
物 件 費	5,110,290	14.2	99.2	5,187,756	14
そ の 他	10,265,011	28.5	85.1	10,436,389	28.2

資料 決算書

151. 市 税 徴

単位：千円

区 分	平成22年度			23	
	予算額	調定額	収入済額	予算額	調定額
総 額	16,020,000	17,516,170	16,025,641	15,668,000	17,131,859
市 民 税	7,971,000	8,692,535	7,933,326	7,483,000	8,263,405
個 人	6,960,000	7,375,356	6,644,343	6,380,000	7,156,517
現 年 課 税 分	6,870,000	6,687,061	6,544,389	6,285,000	6,446,283
滞 納 繰 越 分	90,000	688,295	99,954	95,000	710,234
法 人	1,011,000	1,317,179	1,288,983	1,103,000	1,106,888
現 年 課 税 分	1,009,000	1,289,535	1,284,681	1,100,000	1,092,193
滞 納 繰 越 分	2,000	27,644	4,302	3,000	14,695
固 定 資 産 税	6,117,000	6,690,245	6,105,325	6,112,000	6,660,587
土 地 ・ 家 屋	5,201,000	5,335,383	5,187,991	5,265,000	5,365,003
償 却 資 産	740,000	738,720	718,329	665,000	671,203
滞 納 繰 越 分	120,000	560,172	143,036	125,000	566,984
国 有 資 産 等 所 在 市 町 村 交 付 金	56,000	55,970	55,969	57,000	57,397
軽 自 動 車 税	75,000	86,887	75,109	75,000	87,421
現 年 課 税 分	72,000	76,156	72,449	72,000	76,772
滞 納 繰 越 分	3,000	10,731	2,660	3,000	10,649
市 た ば こ 税	460,000	511,424	511,424	580,000	580,350
入 湯 税	6,000	5,542	5,542	5,000	5,710
都 市 計 画 税	1,391,000	1,529,537	1,394,915	1,413,000	1,534,386
現 年 課 税 分	1,366,000	1,400,682	1,362,013	1,383,000	1,403,887
滞 納 繰 越 分	25,000	128,855	32,902	30,000	130,499

資料 決算書

別 決 算 の 状 況

対前年度比	24			25		
	金 額	構 成 比	対前年度比	金 額	構 成 比	対前年度比
102.8	36,614,962	100.0	98.9	36,495,782	100.0	99.7
109	6,997,076	19.1	91.6	6,675,500	18.3	95.4
109.9	6,669,257	18.2	100.1	6,679,887	18.3	100.2
74.6	4,028,871	11	96.2	3,787,404	10.4	94.0
148.9	2,024,084	5.5	69.4	3,834,536	10.5	189.4
101.5	5,321,380	14.6	102.6	5,324,790	14.6	100.1
101.7	11,574,294	31.6	110.9	10,193,665	27.9	88.1

収 状 況

収入済額	24			25		
	予 算 額	調 定 額	収入済額	予 算 額	調 定 額	収入済額
15,626,769	17,497,000	18,708,628	17,542,680	16,598,000	17,693,056	16,651,894
7,516,278	9,648,000	10,180,233	9,685,711	8,548,000	8,945,615	8,507,679
6,426,506	6,645,000	7,140,748	6,660,486	6,645,000	6,985,966	6,560,948
6,321,471	6,550,000	6,666,818	6,554,310	6,550,000	6,541,480	6,446,607
105,035	95,000	473,930	106,176	95,000	444,486	114,341
1,089,772	3,003,000	3,039,485	3,025,225	1,903,000	1,959,649	1,946,731
1,086,276	3,000,000	3,024,079	3,019,408	1,900,000	1,946,576	1,943,080
3,496	3,000	15,406	5,817	3,000	13,072	3,651
6,053,935	5,841,000	6,384,759	5,848,476	5,942,000	6,511,652	6,030,182
5,218,441	5,042,000	5,133,048	5,008,464	5,208,000	5,335,138	5,235,277
652,911	628,000	627,096	611,847	596,000	646,866	634,743
125,186	125,000	578,087	181,637	125,000	516,363	146,877
57,397	46,000	46,528	46,528	13,000	13,285	13,285
76,156	75,000	88,242	77,246	75,000	89,808	79,515
73,464	72,000	78,137	75,040	72,000	80,006	76,957
2,692	3,000	10,105	2,206	3,000	9,802	2,558
580,350	580,000	571,699	571,699	650,000	637,949	637,949
5,710	5,000	5,599	5,599	5,000	5,633	5,633
1,394,340	1,348,000	1,478,096	1,353,949	1,378,000	1,502,399	1,390,936
1,365,527	1,319,000	1,344,621	1,312,011	1,349,000	1,382,855	1,356,932
28,813	29,000	133,474	41,938	29,000	119,544	34,004

152. 市民の税負担状況

単位：千円

年 度	市 税 負 担 額			世帯数 1)	人 口 1)
	総 額	1 世帯当たり	1 人当たり		
平成 21 年度	16,021,622	347	153	46,106	104,048
22	16,025,641	347	154	46,199	103,855
23	15,626,769	339	151	45,987	103,199
24	17,542,680	382	170	45,775	102,978
25	16,651,894	362	162	45,915	102,582

1) 各年度末現在。

資料 決算書

153. 市有財産の状況

単位：千円

区 分	平 成 24 年 度				25			
	一般財産	水道事業	公共下水道事業	病院事業	一般財産	水道事業	公共下水道事業	病院事業
総 額	…	18,341,507	41,550,079	16,356,456	…	18,493,678	41,750,966	15,613,141
土 地	…	2,140,486	2,109,773	6,145,361	…	2,140,486	2,109,773	6,145,361
建 物	…	698,170	1,755,465	8,661,701	…	667,829	1,736,305	8,034,536
構 築 物	…	10,201,523	23,395,303	85,083	…	10,163,416	23,543,351	59,792
機 械 及 び 装 置	…	3,768,739	11,026,424	1,458,168	…	3,560,192	10,964,362	1,362,209
器 機 及 び 備 品	…	—	—	—	…	—	—	—
車 両 運 搬 具	…	6,094	873	—	…	5,572	2,372	—
工 具、器 具 及 び 備 品	…	31,572	51,406	—	…	28,275	51,201	—
建 設 仮 勘 定	…	172,165	260,317	—	…	660,989	670,447	—
その他有形固定資産	—	—	—	—	—	—	—	—
電 話 加 入 権	—	778	—	2,243	—	778	—	2,243
庁 舎 利 用 権	—	—	—	—	—	—	—	—
ダ ム 使 用 権	—	1,321,980	—	—	—	1,266,141	—	—
施 設 利 用 権	—	—	2,501,072	—	—	—	2,493,506	—
有 価 証 券	54,350	—	—	—	54,350	—	—	—
出 資 金	157,136	—	—	—	152,282	—	—	—
債 権	864,117	—	—	—	867,540	—	—	—
長 期 貸 付 金	—	—	2,351	—	—	—	2,351	—
修 学 資 金 貸 付 金	—	—	—	3,900	—	—	—	9,000
基 金	7,410,955	—	447,095	—	7,221,614	—	177,298	—

資料 決算書

第 18 章 選挙・公務員

154. 衆議院議員選挙

執行年月日	有権者数(人)			投
	総数	男	女	総数
平成 21. 8. 30	83,930	40,285	43,645	58,741
24. 12. 16	83,357	39,706	43,651	52,061

資料 選挙管理委員会

155. 衆議院議員選挙

執行年月日	有権者数(人)			投
	総数	男	女	総数
平成 18. 10. 22 1)	82,367	39,545	42,822	44,214
21. 8. 30	83,930	40,285	43,645	58,731
24. 12. 16	83,357	39,706	43,651	52,048

資料 選挙管理委員会

1)は補欠選挙

156. 参議院議員選挙

執行年月日	有権者数(人)			投
	総数	男	女	総数
平成 19. 7. 29	83,631	40,164	43,467	49,590
22. 7. 11	84,036	40,308	43,728	50,794
25. 7. 21	83,635	39,788	43,847	46,799

資料 選挙管理委員会

157. 参議院議員選挙

執行年月日	有権者数(人)			投
	総数	男	女	総数
平成 19. 7. 29	83,631	40,164	43,467	49,596
22. 7. 11	84,036	40,308	43,728	50,801
25. 7. 21	83,635	39,788	43,847	46,806

資料 選挙管理委員会

投票状況（比例代表）

票者数（人）		投票率（%）		
男	女	総数	男	女
28,134	30,607	70.0	69.8	70.1
25,084	26,977	62.5	63.2	61.8

投票状況（小選挙区）

票者数（人）		投票率（%）		
男	女	総数	男	女
20,687	23,527	53.7	52.3	54.9
28,134	30,597	70.0	69.8	70.1
25,010	27,038	62.4	63.0	61.9

投票状況（比例代表）

票者数（人）		投票率（%）		
男	女	総数	男	女
23,789	25,801	59.3	59.2	59.4
24,409	26,385	60.4	60.6	60.3
22,648	24,151	56.0	56.9	55.1

投票状況（選挙区）

票者数（人）		投票率（%）		
男	女	総数	男	女
23,790	25,806	59.3	59.2	59.4
24,411	26,390	60.5	60.6	60.4
22,655	24,151	56.0	56.9	55.1

158. 府 知 事

執行年月日	有 権 者 数 (人)			投
	総 数	男	女	総 数
平成 12. 2. 6	80,084	38,639	41,445	38,557
16. 2. 1	79,866	38,282	41,584	36,202
20. 1. 27	82,555	39,538	43,017	45,280
23. 11. 27	82,495	39,361	43,134	50,151

資料 選挙管理委員会

159. 府 議 会 議

執行年月日	有 権 者 数 (人)			投
	総 数	男	女	総 数
平成 11. 4. 11	78,629	37,834	40,795	40,883
15. 4. 13	79,403	38,009	41,394	35,997
19. 4. 8	80,807	38,619	42,188	36,951
23. 4. 10	82,872	39,621	43,251	36,718

資料 選挙管理委員会

160. 市 長 選 挙

執行年月日	有 権 者 数 (人)			投
	総 数	男	女	総 数
平成 15. 4. 27	79,365	37,983	41,382	41,491
19. 4. 22	80,718	38,575	42,143	—
23. 4. 24	82,547	39,423	43,124	42,608
23. 12. 25	82,475	39,361	43,114	30,292

資料 選挙管理委員会

161. 市 議 会 議 員

執行年月日	有 権 者 数 (人)			投
	総 数	男	女	総 数
平成 11. 4. 25	78,381	37,702	40,679	44,143
15. 4. 27	79,365	37,983	41,382	41,528
19. 4. 22	80,718	38,575	42,143	39,923
23. 4. 24	82,547	39,423	43,124	42,615

資料 選挙管理委員会

選挙投票状況

票者数 (人)		投票率 (%)		
男	女	総数	男	女
18,325	20,232	48.2	47.4	48.8
17,207	18,995	45.3	45.0	45.7
21,230	24,050	54.9	53.7	55.9
23,573	26,578	60.8	59.9	61.6

員選挙投票状況

票者数 (人)		投票率 (%)		
男	女	総数	男	女
19,023	21,860	52.0	50.3	53.6
16,535	19,462	45.3	43.5	47.0
17,301	19,650	45.7	44.8	46.6
17,538	19,180	44.3	44.3	44.3

投票状況

票者数 (人)		投票率 (%)		
男	女	総数	男	女
18,834	22,657	52.3	49.6	54.8
—	—	—	—	—
19,814	22,794	51.6	50.3	52.9
14,348	15,944	36.7	36.5	37.0

選挙投票状況

票者数 (人)		投票率 (%)		
男	女	総数	男	女
20,191	23,952	56.3	53.6	58.9
18,850	22,678	52.3	49.6	54.8
18,230	21,693	49.5	47.3	51.5
19,818	22,797	51.6	50.3	52.9

162. 投票区別登録者数

単位：人

9月2日現在

年次及び投票区	総数	男	女
平成 22 年	84,036	40,290	43,746
23	83,890	40,117	43,773
24	83,429	39,782	43,647
25	83,304	39,564	43,740
26	83,066	39,411	43,655
第1 池田市役所1階ロビー	4,850	2,211	2,639
第2 池田会館	1,771	851	920
第3 コミュニティセンター	2,037	935	1,102
第4 姫室・室町会館	3,162	1,440	1,722
第5 池田駅前南会館	3,065	1,399	1,666
第6 細河コミュニティセンター	754	330	424
第7 児童館	988	447	541
第8 木部会館	1,067	511	556
第9 秦野小学校プレイルーム	4,422	2,118	2,304
第10 ひかり幼稚園	4,547	2,284	2,263
第11 北豊島小学校体育館	2,981	1,457	1,524
第12 カルチャープラザ	4,065	1,892	2,173
第13 石橋北会館	2,779	1,308	1,471
第14 井口堂北会館	3,132	1,498	1,634
第15 アルビス五月ヶ丘団地中央集会所	4,537	2,076	2,461
第16 緑丘小学校多目的教室	3,210	1,519	1,691
第17 上池田会館	2,906	1,353	1,553
第18 住吉会館	3,106	1,479	1,627
第19 なかよしこども園	3,858	1,854	2,004
第20 敬老会館	3,783	1,736	2,047
第21 宇保会館	3,408	1,598	1,810
第22 豊島南会館	1,229	664	565
第23 伏尾台コミュニティセンター第1会館	2,102	970	1,132
第24 鉢塚会館	3,868	1,863	2,005
第25 神田北会館	3,138	1,669	1,469
第26 渋谷高校会議室	3,590	1,717	1,873
第27 空港会館	576	299	277
第28 伏尾会館	1,390	635	755
第29 伏尾台コミュニティセンター第2会館	2,745	1,298	1,447

163. 党派別得票及び得票率

選挙名	有効投票数	自由民主党	日本維新の会	公明党	日本共産党	
参議院議員選挙 (比例代表) (平成25年7月21日) 得票率(%)	45,780	13,071.8	11,491.6	5,529.8	5,295.2	
	100.0	28.6	25.1	12.1	11.6	
	民主党	みんなの党	社会民主党	生活の党	緑の党 ク・リ・ス・シ・ョ・ハ・ン	みどりの風
	5,096.1	3,231.5	722	383.2	338.9	292.9
	11.1	7.1	1.6	0.8	0.7	0.6
	新党大地	幸福実現党				
	225	102				
	0.5	0.2				
選挙名	有効投票数	日本維新の会	自由民主党	民主党	公明党	
衆議院議員選挙 (比例代表) (平成24年12月16日) 得票率(%)	51,154	16,555	12,521	6,891	4,779	
	100.0	32.4	24.5	13.5	9.3	
	みんなの党	日本共産党	日本未来の党	社会民主党	幸福実現党	
	3,705	3,296	2,384	865	158	
	7.2	6.4	4.7	1.7	0.3	

按分票があるため合計は合いません。

資料 選挙管理委員会

164. 会派別議員数

単位:人

5月1日現在

年	条例定数	現員数	自民同友会	公明党	市民クラブ	日本共産党	まちな見張り番	民社・友愛	無所属
平成26年	23	22	5	4	4	3	3	3	0

資料 議会事務局

165. 年齢階層別議員数

単位:人

5月1日現在

年	条例定数	現員数	年齢階層別(才)										
			25～29	30～34	35～39	40～44	45～49	50～54	55～59	60～64	65～69	70～74	75以上
平成26年	23	22	-	-	1	2	-	3	2	6	5	3	-

資料 議会事務局

166. 特別職及び部局別職員数

単位:人

4月1日現在

年次	特別職数	職員数					
		総数	市長部局	行政委員等	消防本部	教育委員会	企業部局
平成22年	5	1,181	458	13	101	124	485
23	5	1,184	446	13	101	118	506
24	5	1,165	412	12	103	121	517
25	5	1,150	405	13	98	115	519
26	5	1,173	409	12	99	111	542

派遣職員及び再任用短時間職員を除く。

資料 市長公室人事課

167. 所 属 別

区 分	部課別 合 計	事 務	技 術	技 能	消 防	指 導 主 事	教 員	医 療	嘱 託	部 長 室 参 事 等
教 育 委 員 会	111	33	2	31	—	16	23	—	—	6
管 理 部	32	12	1	16	—	—	—	—	—	3
総務・学務課	15	7	—	8	—	—	—	—	—	—
保健給食課	5	4	1	—	—	—	—	—	—	—
学校給食センター	9	1	—	8	—	—	—	—	—	—
教 育 部	41	21	1	—	—	16	—	—	—	3
教育政策課	3	—	—	—	—	3	—	—	—	—
教職員課	6	3	—	—	—	3	—	—	—	—
学校教育推進課	5	—	1	—	—	4	—	—	—	—
教育センター	6	—	—	—	—	6	—	—	—	—
生涯学習推進課	6	6	—	—	—	—	—	—	—	—
中央公民館	3	3	—	—	—	—	—	—	—	—
図書館	7	7	—	—	—	—	—	—	—	—
歴史民俗資料館	2	2	—	—	—	—	—	—	—	—
学 校 教 育 機 関	38	—	—	15	—	—	23	—	—	—
小 学 校	10	—	—	10	—	—	—	—	—	—
中 学 校	5	—	—	5	—	—	—	—	—	—
幼 稚 園	23	—	—	—	—	—	23	—	—	—
上 下 水 道 部	80	24	34	20	—	—	—	—	—	2
総務課	6	6	—	—	—	—	—	—	—	—
経営企画課	7	5	2	—	—	—	—	—	—	—
営業課	13	13	—	—	—	—	—	—	—	—
水道工務課	11	—	7	4	—	—	—	—	—	—
浄水課	18	—	4	14	—	—	—	—	—	—
水質管理課	8	—	8	—	—	—	—	—	—	—
下水道工務課	8	—	8	—	—	—	—	—	—	—
下水処理場	7	—	5	2	—	—	—	—	—	—

資料 市長公室人事課

職 員 数 (つぎ)

区 分	部課別 合 計	事 務	技 術	技 能	消 防	指 導 主 事	教 員	医 療	嘱 託	部 室 参 等	長 事 等
消 防 本 部	99	—	—	—	95	—	—	—	—	—	4
総 務 課	11	—	—	—	11	—	—	—	—	—	—
予 防 課	5	—	—	—	5	—	—	—	—	—	—
警 防 課	3	—	—	—	3	—	—	—	—	—	—
第 1 中 隊	19	—	—	—	19	—	—	—	—	—	—
第 2 中 隊	19	—	—	—	19	—	—	—	—	—	—
第 3 中 隊	19	—	—	—	19	—	—	—	—	—	—
細 河 分 署	19	—	—	—	19	—	—	—	—	—	—
池 田 病 院	462	16	—	4	—	—	—	440	—	—	2
総 務 課	5	5	—	—	—	—	—	—	—	—	—
管 理 課	4	4	—	—	—	—	—	—	—	—	—
医 療 管 理 課	4	4	—	—	—	—	—	—	—	—	—
経 営 企 画 室	5	3	—	—	—	—	—	2	—	—	—
医 務 局	442	—	—	4	—	—	—	438	—	—	—

付 録

池田市行政事務機構図

(平成26年4月1日)

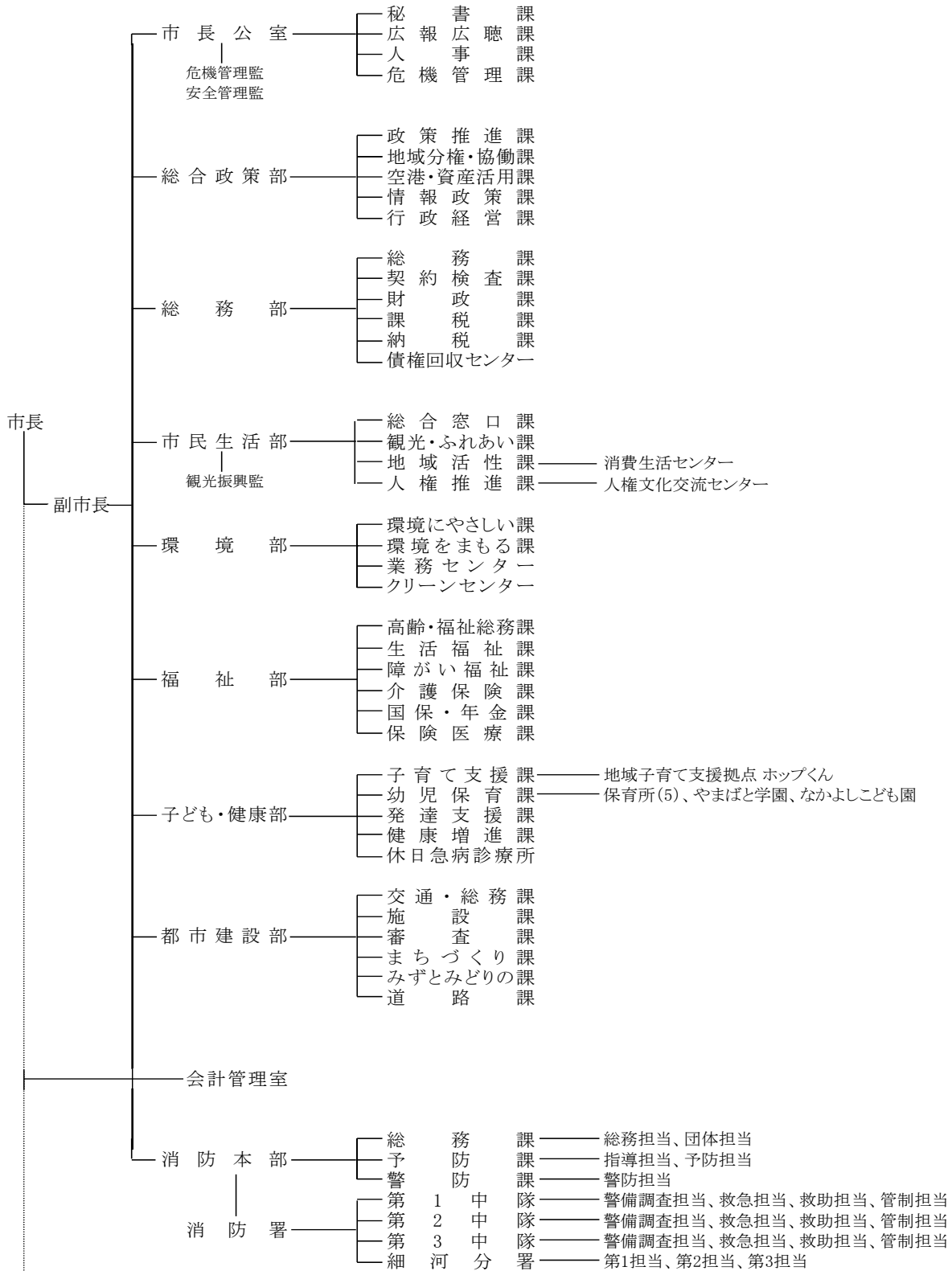

(*)

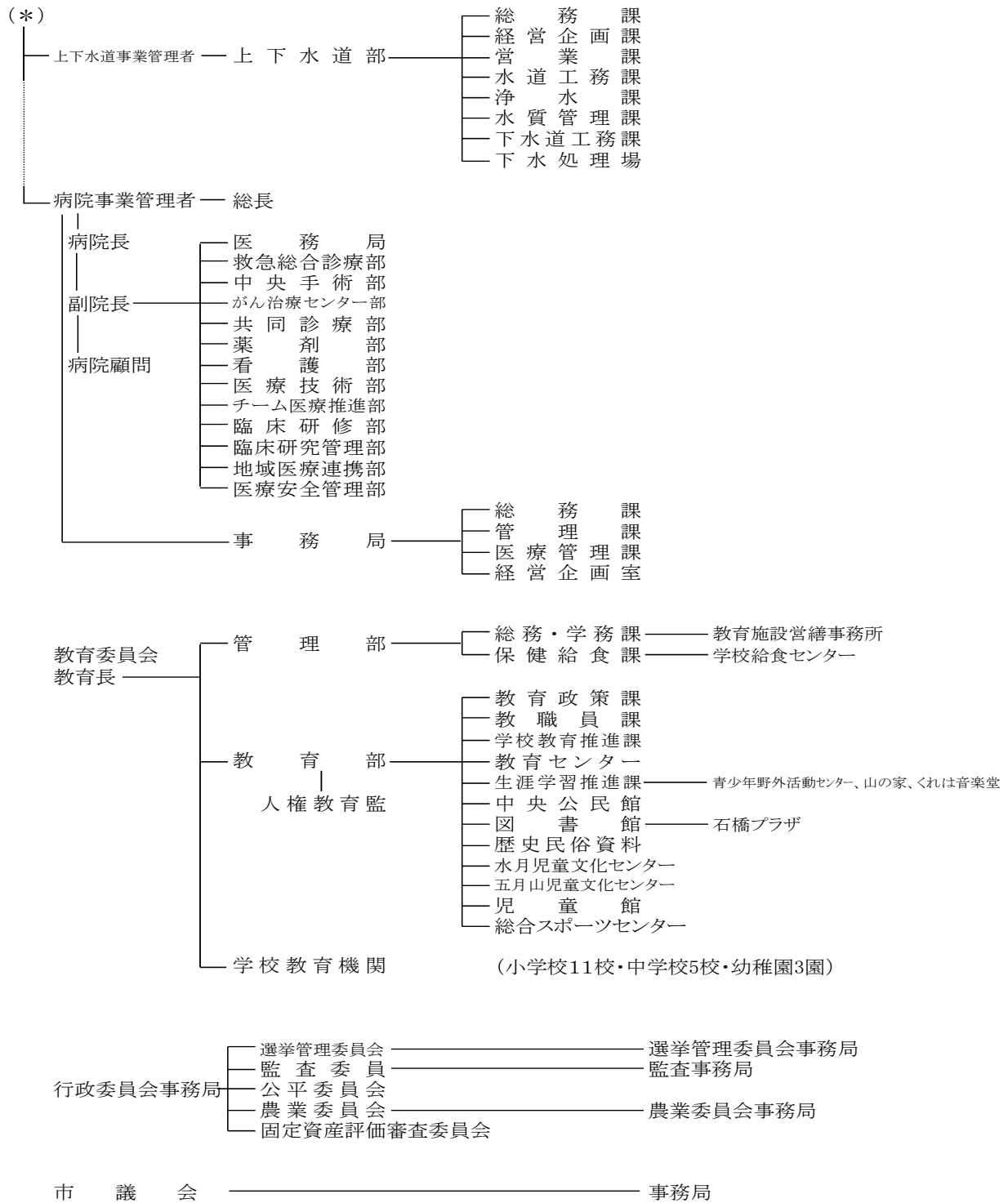

大阪府からの権限移譲事務に対応する課	
市民生活部	広域人権施策推進課(箕面市分担)
	広域商工観光課(箕面市分担)
環境部	広域環境をまもる課(池田市分担)
福祉部	広域福祉課(集中処理)
子ども・健康部	広域子育て支援課(箕面市分担)
	広域学校生活支援課(箕面市分担)
	広域幼児育成課(箕面市分担)
都市建設部	広域交通・総務課(池田市分担)
	広域まちづくり課(池田市分担)
	広域公園みどり課(箕面市分担)

主な公共機関一覧

施設名	所在地	電話
(市 の 機 関)		
池田市役所	城南1丁目1-1	752-1111
市民文化会館	天神1丁目7-1	761-8811
ギャラリーいけだ	栄町1-1	750-3333
池田市消防本部(署)	八王寺1丁目2-1	751-0119
消防署細河分署	東山町1-6	751-7141
市立池田病院	城南3丁目1-18	751-2881
休日急病診療所	城南3丁目1-18	752-1551
中央公民館	菅原町1-1	754-6299
図書館	五月丘1丁目10-12	751-2508
石橋プラザ	石橋2丁目1-1	760-2383
歴史民俗資料館	五月丘1丁目10-12	751-3019
上方落語資料展示館(落語みゅーじあむ)	栄本町7-3	753-4440
総合スポーツセンター	荘園2丁目7-30	761-5137
五月山体育館	綾羽2丁目7-1	754-3336
夫婦池公園テニスコート	八王寺2丁目2-1	751-1400
山の家	五月丘5丁目3-18	751-1058
人権文化交流センター	古江町523-1	752-6395
児童館	古江町421	752-1723
五月山児童文化センター	綾羽2丁目5-9	752-6301
水月児童文化センター	鉢塚3丁目6-1	761-9233
青少年野外活動センター	兵庫県川辺郡猪名川町杉生字大野9-7外	769-1188
学校給食センター	大和町1-5	751-8311
教育センター	城山町3-45	751-4971
池田市立くれは音楽堂	姫室町10-1	-
カルチャープラザ	天神1丁目9-3	762-7777
保健福祉総合センター	城南3丁目1-40	754-6010
敬老会館	旭丘3丁目2-1	762-1018
養護老人ホーム(白寿荘)	旭丘3丁目2-2	761-8900
緑丘保育所	緑丘2丁目5-15	751-3319
石橋保育所	井口堂3丁目4-35	762-2736
古江保育所	古江町4	753-9100
呉服保育所	神田1丁目2-13	753-9111
五月丘保育所	五月丘3丁目2-14	753-2875
やまばと学園	旭丘1丁目1-10	762-3218
なかよしこども園	石橋4丁目6-1	761-6751
病後児保育所	城南3丁目1-18(市立池田病院内)	754-6626
くすのき学園	五月丘1丁目9-12	753-8558
消費生活センター	菅原町3-1 ステーションNビル3F	753-5555
男女共生サロン	栄本町9-1 コミュニティセンター内	754-2891
公益活動促進センター(いけだNPOセンター)	栄本町1-8	750-5133

施 設 名	所 在 地	電 話
3R推進センター(エコミュージアム)	栄本町1-8	752-7711
いけだピアまるセンター	新町2-14	751-5591
五月山公園事務所	綾羽2丁目5-33	751-1005
五月山動物園	綾羽2丁目5-33	753-2813
五月山霊園事務所	畑3丁目5-3	752-9533
水月公園事務所	鉢塚3丁目6-1	762-7532
城跡公園事務所	城山町3-46	753-2767
猪名川運動公園事務所	桃園2丁目1782-1	753-8848
都市緑化植物園	五月丘5丁目2-5	752-7082
下水処理場	ダイハツ町3-1	751-8577
施設管理センター	神田4丁目19-8	751-8761
業務センター	桃園2丁目3-1	752-5580
クリーンセンター	桃園2丁目3-2	751-0501
古江浄水場	古江町160	751-8158
葬祭場	桃園2丁目2-5	751-3588
やすらぎ会館	桃園2丁目2-5	751-3588
(共 同 利 用 施 設)		
神田会館	神田3丁目5-16	752-9968
豊島南会館	豊島南1丁目8-5	761-9840
住吉会館	住吉2丁目3-24	761-9841
石橋会館	石橋4丁目6-2	761-9848
秦野会館	旭丘1丁目9・G-101	752-9827
呉服会館	呉服町11-1	751-5969
豊島北会館	豊島北1丁目7-17	761-9731
池田会館	新町1-8	751-5879
早苗の森会館	神田4丁目7-2	752-9887
井口堂北会館	井口堂1丁目6-4	761-9704
神田北会館	神田1丁目28-27	751-9947
宇保会館	宇保町5-17	752-9935
城南会館	城南1丁目8-22	752-9970
空港会館	空港1丁目11-4	06-6843-7466
鉢塚会館	鉢塚2丁目8-5	762-5305
五月丘会館	五月丘2丁目4-1	751-5951
脇塚会館	神田2丁目18-32	751-5859
桃園会館	桃園1丁目9-12	751-5821
上池田会館	上池田1丁目9-19	751-5898
旭丘会館	旭丘3丁目7-13	761-9928
渋谷会館	渋谷3丁目3-18	751-5918
天神会館	天神2丁目2-13	761-9936
南畑会館	畑1丁目7-4	751-5802

施 設 名	所 在 地	電 話
莊 園 会 館	莊園1丁目7-13	761-9886
花 園 会 館	旭丘1丁目1-10	761-9888
石 橋 北 会 館	石橋2丁目4-16	761-9919
宮 之 原 会 館	神田4丁目10-10	-
石 橋 駅 前 会 館	石橋1丁目23-6	761-9918
中 之 嶋 会 館	神田3丁目8-12	-
河 原 島 会 館	神田3丁目5-21	-
姫 室 ・ 室 町 会 館	姫室町3-1	752-9982
北 神 田 会 館	神田2丁目21-28	-
池 田 駅 前 北 会 館	菅原町3-1-305	753-5611
池 田 駅 前 南 会 館	呉服町1-1-211	751-3711
コ ミ ュ ニ テ ィ セ ン タ ー	栄本町9-1	751-5983
伏 尾 台 コ ミ ュ ニ テ ィ セ ン タ ー 第 1 会 館	伏尾台3丁目4-3	751-5938
第 2 会 館	伏尾台1丁目188	753-6563
細 河 コ ミ ュ ニ テ ィ セ ン タ ー	東山町617-1	753-1877
(小 学 校)		
池 田 小 学 校	大和町1-4	751-2900
細 河 小 学 校	中川原町498	751-2366
秦 野 小 学 校	畑1丁目1-1	751-4549
北 豊 島 小 学 校	豊島北2丁目12-1	761-8110
呉 服 小 学 校	姫室町10-1	751-4364
石 橋 小 学 校	井口堂3丁目3-30	761-8500
五 月 丘 小 学 校	五月丘2丁目3-1	751-4200
石 橋 南 小 学 校	石橋4丁目6-1	761-6768
緑 丘 小 学 校	緑丘2丁目5-12	753-2876
神 田 小 学 校	神田2丁目4-1	753-1060
伏 尾 台 小 学 校	伏尾台2丁目11	751-3473
(中 学 校)		
池 田 中 学 校	上池田1丁目6-17	751-4187
渋 谷 中 学 校	五月丘4丁目1-1	751-1447
北 豊 島 中 学 校	豊島北1丁目1-1	761-8427
石 橋 中 学 校	井口堂3丁目6-1	761-3451
細 河 中 学 校	伏尾台3丁目14	751-0731
(幼 稚 園)		
さ く ら 幼 稚 園	大和町1-4	751-3513
あ お ぞ ら 幼 稚 園	畑1丁目1-1	751-9554
ひ か り 幼 稚 園	神田2丁目4-1	752-0414

施設名	所在地	電話
(府 の 機 関)		
豊能府税事務所	城南1丁目1-1	752-4111
大阪府北部農業共済組合 豊能支所	城南1丁目1-1	753-8175
池田土木事務所	城南1丁目1-1	752-4111
池田子ども家庭センター	満寿美町9-17	751-2858
池田保健所	満寿美町3-19	751-2990
池田警察署	大和町1-1	753-1234
府立池田高等学校	旭丘2丁目2-1	761-1131
府立渋谷高等学校	畑4丁目1-1	751-2895
府立園芸高等学校	八王寺2丁目5-1	761-8830
府立池田北高等学校	伏尾台2丁目12	752-8240
府立軽費老人ホーム(万寿荘)	井口堂3丁目4-1	761-6153
(国 の 機 関)		
豊能税務署	城南2丁目1-8	751-2441
ハローワーク池田	栄本町12-9	751-2595
国土交通省近畿地方整備局猪名川工事事務所	上池田2丁目2-39	751-1111
大阪法務局池田出張所	満寿美町9-25	751-3342
池田簡易裁判所	満寿美町8-7	751-2049
(そ の 他 の 機 関)		
池田郵便局	城南2丁目1-1	751-3903
池田神田郵便局	神田1丁目3-15	752-2300
池田北豊島郵便局	豊島北2丁目1-13	761-8700
池田細河郵便局	中川原町144-3	753-8321
池田五月丘郵便局	五月丘1丁目7-2	752-2233
池田鉢塚郵便局	鉢塚3丁目3-3	761-1110
池田畑郵便局	畑1丁目3-18	752-2020
池田栄本町郵便局	栄本町6-27	752-2800
池田石橋四郵便局	石橋4丁目10-27	761-6666
池田宇保郵便局	宇保町11-15	752-3304
池田井口堂郵便局	井口堂2丁目5-16	762-6464
池田石橋郵便局	石橋1丁目4-20	761-8050
池田伏尾台郵便局	伏尾台5丁目8-1	752-1137
大阪教育大学附属池田小学校	緑丘1丁目5-1	761-3591
大阪教育大学附属池田中学校	緑丘1丁目5-1	761-8690
大阪教育大学附属高等学校池田校舎	緑丘1丁目5-1	761-8473
池田市社会福祉協議会	城南3丁目1-40	751-0421
(一財)池田市公共施設管理公社	綾羽2丁目7-1	754-2322
特別養護老人ホーム伏尾荘	伏尾町12-1	754-2901

施 設 名	所 在 地	電 話
特別養護老人ホームほほえみの園	建石町8-10	751-9494
特別養護老人ホーム古江台ホール	古江町18-2	754-6541
特別養護老人ホームポプラ	東山町555-1	754-0705
特別養護老人ホームハートフル神田	神田2丁目6-7	750-0810
(公社)池田市シルバー人材センター	菅原町1-1	754-1980
(一財)いけだ市民文化振興財団	栄町1-1	750-3333
独立行政法人 産業技術総合研究所関西センター	緑丘1丁目8-31	751-9601
池田市再開発ビル(株)	菅原町3-1-301	753-5661
池田駅南開発(株)	呉服町1-1	752-3711
関西電力池田営業所	上池田1丁目1-16	752-5070
阪急電鉄池田駅	栄町1-1	-
阪急電鉄石橋駅	石橋2丁目18-1	761-1179
阪急バス池田案内所	栄町2-1	751-2552
池田商工会議所	城南1丁目1-1	751-3344
(一社)池田青年会議所	城南1丁目1-1	751-8175
細河園芸センター(細河園芸農協)	中川原町448-1	751-6839
大阪北部農業協同組合 細河支店	中川原町331-1	751-2668
大阪北部農業協同組合 池田支店	上池田2丁目1-7	750-2127
宣真高等学校	荘園2丁目3-12	761-8801
(公財)阪急文化財団 逸翁美術館	栄本町12-27	751-3865
(公財)阪急文化財団 池田文庫	栄本町12-1	751-3185
宣真幼稚園	天神1丁目1-41	762-2864
室町幼稚園	室町7-4	751-4029
池田五月山教会幼稚園	五月丘2丁目7-19	751-5130
池田旭丘幼稚園	旭丘1丁目9-21	751-8152
亀之森幼稚園	住吉2丁目3-18	761-8293
石橋文化幼稚園	石橋2丁目12-12	762-0020
カトリック聖マリア幼稚園	満寿美町9-26	751-4428
友星幼稚園	伏尾台2丁目11	751-1828
細河保育園	東山町312	753-3380
さつき保育園	城南2丁目4-20	751-6830
ふしお台保育所	伏尾台1丁目37	751-1797
中央保育園	上池田2丁目2-34	751-8160
天神保育園	天神1丁目1-13	761-3887
住吉保育園	住吉1丁目5-8	761-1264
はたの保育園	畑1丁目20-1	753-3314
姫室保育園	姫室町10-1	754-0084
社会福祉法人 池田めばえ福祉会 障害者授産施設 東山作業所	東山町589	752-0003

第48回

池田市統計書

平成26年版

(2014)

平成27年3月 発行

編集 池田市総務部総務課

発行 池田市総務部総務課

〒563-8666

池田市城南1丁目1番1号

電話 072(752)1111

FAX 072(752)9785