

池田市統計書

平成27年版

(2015)

はじめに

ここに、平成27年版池田市統計書を刊行いたします。

この統計書は、本市の人口、経済、社会、教育など各分野にわたる基本的な統計資料を総合的に集録し、市勢の現況および推移発展を明らかにしようとするものであります。

近年、情報化社会の進展に伴い、統計情報の需要が一段と高まってきており、統計の利用につきましても多様化しております。本書は、これらの情勢に対応するため編集にあたっては、毎年検討を加え内容の充実に努めているところであります。

今後とも、より一層の改善充実を図ってまいりたいと存じますので、各方面からのご指導をお願いする次第であります。

平成28年3月

池田市長 倉田 薫

凡 例

1. 本書は、総務部総務課の所管する基幹統計はもちろんのこと、民間団体及び官公署などの資料にもとづき編集したものであり、資料の収集方法については、関係機関からの報告によるものと、直接調査を行ったものがあります。
2. 資料の最終集録年は、原則として各表の上部右端に注記してあり、本表中の年次、年度、年月日は下記のとおりです。

年 次	暦年（1月～12月）
年 度	会計年度（4月～翌年3月）
年月日	記載年月日現在
3. 数字の単位は左上（特別なもの、また項目ごとに異なるものは表頭）に掲げています。
4. 各統計表の一般的説明は、各表ごとの下部または表頭に掲げ、その他においては、個々の注釈を必要とする場合はそれぞれ〔1）、2〕）を用いて脚注しています。
5. 資料の出所については、各統計表の下部に追記し、他の統計書などによる場合は、その書名を掲げています。
6. 数字などの単位未満は、原則として四捨五入したため、総数と内訳の合計とが必ずしも一致しない場合があります。
7. 統計表中の使用符号の用途は下記のとおりです。

「0」	……単位未満
「—」	……皆 無
「…」	……不 詳
「 χ 」	……秘密保持上公表を差し控えるもの
8. 統計資料について疑義または、さらに詳細な資料を必要とされる場合は、各統計表の資料の提供先または、本市総務部総務課にご照会ください。

総目次

第1章	土地・気象	1
第2章	人口	7
第3章	国勢調査	13
第4章	事業所	33
第5章	農業	51
第6章	商工	57
第7章	道路・公園・住宅	73
第8章	電気・ガス・上下水道	81
第9章	運輸・通信	87
第10章	金融	97
第11章	市民生活	101
第12章	労働	109
第13章	保健衛生	113
第14章	社会保障	121
第15章	文教	129
第16章	治安・災害	145
第17章	財政	155
第18章	選挙・公務員	173

目 次

第1章 土地・気象

1. 位置	2
2. 地勢	2
3. 土地評価地積	2
4. 地域・地区指定面積	2
5. 町丁別面積	3
6. 気象の概況	4
7. 平均気温	5
8. 降水量	6

第2章 人 口

9. 世帯数及び人口の推移	8
10. 町丁別世帯数及び人口	10
11. 戸籍人口及び住民基本台帳人口	12
12. 人口動態と婚姻・離婚件数	12
13. 外国人住民	12

第3章 国勢調査

14. 町丁別世帯数及び人口	14
15. 世帯数及び人口の推移	16
16. 人口集中地区人口・面積	16
17. 年齢5歳階級別人口	17
18. 年齢各歳別人口	18
19. 大阪府内市区町村別世帯数・人口・ 面積及び人口密度	20
20. 労働力状態、男女別15歳以上人口	22
21. 産業、男女別15歳以上就業者数	22
22. 従業上の地位、男女別15歳以上 人口	23
23. 住居の種類、住宅の所有の関係別 一般世帯数、一般世帯人員	23

24. 住宅の建て方別住宅に住む一般世 帯数、一般世帯人員	23
25. 住宅の建て方別、住宅の所有の関係 別住宅に住む一般世帯数、一般世帯 人員(世帯が住んでいる階―特掲)	24
26. 世帯の家族類型、親族人員別一般 世帯数	24
27. 流出人口	26
28. 流入人口	29
29. 夜間人口・昼間人口	32

第4章 事業所

30. 産業分類別民営事業所数及び従業者数	34
31. 町丁別、産業大分類別事業所数及 び従業者数	40
32. 産業分類別、従業者規模別事業所 数及び従業者数(民営)	44
33. 事業所の推移	50
34. 校区別事業所数	50

第5章 農 業

35. 専業、兼業別農家数及び経営耕地 面積	52
36. 経営耕地面積規模別農家数	52
37. 農産物収穫面積	52
38. 果樹栽培面積	54
39. 施設園芸面積	54
40. 農用機械(個人所有)	54
41. 農地の転用	56

第6章 商 工

42. 産業分類(細分類)別商店数、従業者数、年間販売額等	58
43. 工 業	70
44. 大阪府内市町村別事業所数、従業者数及び製造品出荷額等	72

第7章 道路・公園・住宅

45. 道路の延長及び面積	74
46. 道路の舗装状況	74
47. 橋りょうの状況	74
48. 都市公園	76
49. 公共住宅の状況	76
50. 家屋の状況	76
51. 居住世帯の有無別住宅数及び人が居住する住宅以外の建物数	77
52. 住宅の種類、構造、建築の時期別住宅数	77
53. 1住宅当たり居住室数・畳数・延べ面積及び1人当たり畳数	77
54. 世帯の収入階級・種類、住宅の所有の関係別普通世帯数、1世帯当たり人員・居住室数及び畳数	78
55. 運動施設の利用状況	80
56. 五月山緑地都市緑化植物園利用状況	80

第8章 電気・ガス・上下水道

57. 電灯・電力契約口数及び使用量	82
58. ガスの業種別使用状況	82
59. 給水人口・戸数・栓数	82
60. 取水量及び給水量	84
61. 用途別給水栓数及び使用水量	85

62. 公共下水道の状況	84
63. 下水処理状況	86

第9章 運輸・通信

64. 自動車数	88
65. 軽自動車数	88
66. 市内交通量	90
67. 中国自動車道中国池田インターチェンジの利用状況	90
68. 大阪国際空港航空機輸送状況	92
69. 航空機別着陸状況	92
70. 阪急電車1日平均乗降客数(池田・石橋駅)	94
71. 阪急バス運輸状況	94
72. 電話施設	95
73. 市内郵便局施設状況	95
74. 内国郵便物取扱件数	96
75. 国際郵便物取扱件数	96

第10章 金 融

76. 中小企業融資状況	98
77. 市内の金融機関の状況	100

第11章 市民生活

78. 消費者物価指数(10大費目指数)	102
79. 消費者物価指数(大阪市)	104
80. たばこ消費高	106
81. 消費者世帯(1世帯当たり1か月間)の収入と支出	108

第12章 労働

82. 一般職業紹介状況	110
83. 雇用保険一般被保険者の求職者 給付状況	110
84. 学歴・年齢・性別実在者賃金 (全業種・全規模平均)	112

第13章 保健衛生

85. 医療施設の状況	114
86. 医療従事状況(従業地)	115
87. 感染症発生件数及び死亡数 (感染症の予防及び感染症の 患者に対する医療に関する法律)	114
88. 主要死因別死亡者数	114
89. 市立病院外来患者数	116
90. 市立病院入院患者数	116
91. 休日急病診療所利用状況	116
92. 国民健康保険加入状況	117
93. 国民健康保険給付状況	118
94. 予防接種実施状況	118
95. し尿・浄化槽処理状況	120
96. ごみ処理状況	120
97. 火葬場使用状況	120

第14章 社会保障

98. 生活保護費支給人員	122
99. 生活保護費支給状況	122
100. 国民年金加入状況	122
101. 老齢福祉年金給付状況	122
102. 市内保育所の状況	124
103. 児童発達支援センターの状況	124
104. 共同募金実績額	126
105. 日赤社資募集実績額	126
106. 歳末たすけあい募金実績額	126
107. 身体障がい者(児)の状況	127
108. 知的障がい者(児)の状況	127

109. 市立くすのき学園の状況	127
110. 老人医療の状況	127
111. 養護老人ホームの状況	128
112. 軽費老人ホームの状況	128
113. 特別養護老人ホームの状況	128
114. 敬老会館の利用状況	128

第15章 文教

115. 幼稚園の概況	130
116. 小学校の概況	130
117. 中学校の概況	132
118. 高等学校の概況	132
119. 各種学校の概況	134
120. 中学校卒業生の進路	134
121. 高等学校卒業生の進路	134
122. 児童・生徒の平均体位	136
123. 児童・生徒の視力	136
124. 社会教育施設利用状況	138
125. 図書館利用状況	140
125-1. 市立図書館利用状況	140
125-2. 市立石橋プラザ(図書館分館) 利用状況	140
125-3. 池田文庫利用状況	140
126. 中央公民館利用状況	141
127. コミュニティセンター利用状況	142
127-1. 池田市立コミュニティセンター 利用状況	142
127-2. 伏尾台コミュニティセンター 第1会館利用状況	142
127-3. 伏尾台コミュニティセンター 第2会館利用状況	142
127-4. 細河コミュニティセンター 利用状況	142
128. 共同利用施設利用状況	143
129. 人権文化交流センター利用状況	143
130. 市民文化会館利用状況	144
131. 教育相談利用状況	144

132. カルチャープラザ利用状況	144
133. ギャラリーいけだ利用状況	144

第16章 治安・災害

134. 犯罪発生及び検挙状況	146
135. 刑法犯少年検挙状況	146
136. 特別法犯少年検挙状況	146
137. 不良行為少年補導状況	148
138. 交通事故発生件数	148
139. 全国交通事故死亡者数	149
140. 消防職団員数及び車両等	150
141. 焼失面積及び損害金額	151
142. 火災種類別発生件数	150
143. 原因別火災発生件数	152
144. 救急事故別出場件数	152
145. 救急事故別搬送人員	154

第17章 財 政

146. 一般会計決算状況(歳入)	156
147. 一般会計決算状況(歳出)	156
148. 特別会計決算状況	158
148-1. 国民健康保険(歳入)	158
148-2. 国民健康保険(歳出)	158
148-3. 財産区(歳入)	160
148-4. 財産区(歳出)	161
148-5. 老人保健医療事業(歳入)	160
148-6. 老人保健医療事業(歳出)	160
148-7. 介護保険事業(歳入)	162
148-8. 介護保険事業(歳出)	162
148-9. 後期高齢者医療事業(歳入)	164
148-10. 後期高齢者医療事業(歳出)	164
149. 公営企業事業会計決算状況	166
149-1. 病院事業会計予算決算報告書	166
149-2. 水道事業会計予算決算報告書	166
149-3. 公共下水道事業予算決算報告書	168

150. 一般会計性質別決算の状況	170
151. 市税徴収状況	170
152. 市民の税負担状況	172
153. 市有財産の状況	172

第18章 選挙・公務員

154. 衆議院議員選挙投票状況 (比例代表)	174
155. 衆議院議員選挙投票状況 (小選挙区)	174
156. 参議院議員選挙投票状況 (比例代表)	174
157. 参議院議員選挙投票状況 (選挙区)	174
158. 府知事選挙投票状況	176
159. 府議会議員選挙投票状況	176
160. 市長選挙投票状況	176
161. 市議会議員選挙投票状況	176
162. 投票区別登録者数	178
163. 党派別得票及び得票率	179
164. 会派別議員数	179
165. 年齢階層別議員数	179
166. 特別職及び部局別職員数	179
167. 所属別職員数	180

付 録

行政事務機構図	186
主な公共機関一覧	188

DATA OF IKEDA

(平成 26 年)

イラストで見る 市民の暮らし



婚姻 1日に3.0件

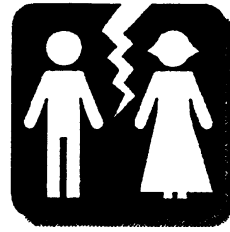

離婚 1日に0.9件



出生 1日に2.2人



死亡 1日に2.5人

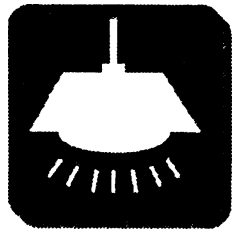

電力(消費量)
1日に659.969kWh

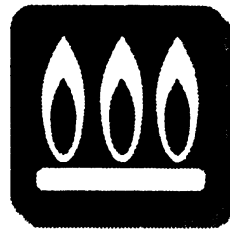

ガス 1日に83,668m³
(45MJ(=10,750Kcal)/m³換算)

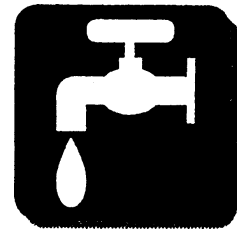

水道(給水量)
1日当たり34,751m³

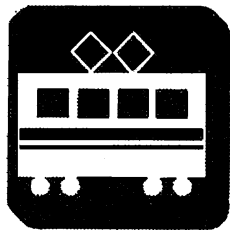

電車(阪急宝塚線)
乗降客
1日に108,040人



バス乗降客
1日に32,189人(H22)
(池田市内線のみ)

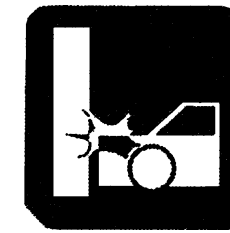

交通事故 1日に1.3件



犯罪 1日に3.1件



飛行機乗降客
1日に39,798人



世帯員数
1世帯平均2.2人

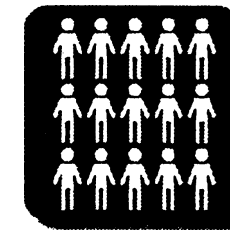

人口密度
1km²当たり4,664人



病院・診療所
市民573人に1院

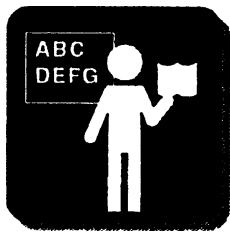

教員 生徒14人に1人
(小・中・高校のみ)



火災 17日に1件



市税
市民1人当たり15.7万円
(平成26年度決算)

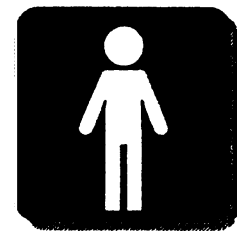

市職員
市民87人に1人

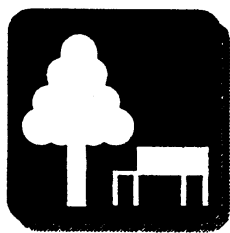

都市公園
市民1人当たり12.02m²

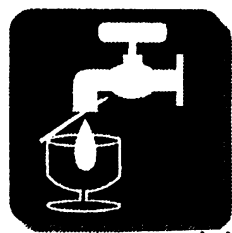

上水道 市民1人
1日当たり
年平均給水量338リットル

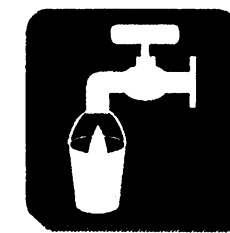

下水道 普及率99.9%

池田市統計書

平成27年版

(2015)

第1章 土地・気象

1. 位 置

経 度		緯 度	
最 東	最 西	最 南	最 北
135° 27'	135° 25'	34° 47'	34° 52'
畑3丁目27番地先	桃園1丁目3427番地先	空港2丁目546番地先	伏尾町25-1番地先

資料 総務部総務課

2. 地 勢

広 ぼ う (km)		海 抜 (m)		市域面積 (km ²)
東 西	南 北	最 高	最 低	
3.82	10.28	483.9	14.4	22.09

資料 総務部総務課

3. 土 地 評 価 地 積

単位：m²

1月1日現在

区 分	平成23年	24	25	26	27
総 数	10,712,514	10,709,378	10,955,231	10,934,355	10,940,262
田	975,713	971,117	967,185	959,914	948,077
畑	419,791	419,760	415,493	410,542	410,486
宅 地	5,698,043	5,707,665	5,894,270	5,905,269	5,913,348
山 林	2,111,636	2,108,306	2,092,802	2,073,991	2,084,875
原 野	61,335	61,335	61,335	61,335	61,261
雑 種 地	414,296	409,495	492,447	491,605	490,515
そ の 他	1,031,700	1,031,700	1,031,699	1,031,699	1,031,700

概要調書による。

資料 総務部課税課

4. 地 域 ・ 地 区 指 定 面 積

平成27年3月末現在

区 分	面 積	市街化区域面積 に対する割合	区 分	面 積			
市 街 化 区 域	第1種低層住居専用地域	179 ha	16.5%	高度地区 (第一種)	191 ha		
	第1種中高層住居専用地域	467	42.9	高度地区 (第二種)	523		
	第2種中高層住居専用地域	19	1.8	(A地区)	1.3		
	第1種住居地域	157	14.4	高度利用地区	(B地区)	1.1	
	第2種住居地域	64	5.9		(C地区)	0.1	
	近隣商業地域	26	2.4		(D地区)	0.6	
	商業地域	28	2.6		鼓ヶ滝風致地区	31.00	
	準工業地域	69	6.3	池田山風致地区	396.86		
	工業地域	47	4.3	待兼山風致地区	6.34		
	無指定地域	32	2.9	近郊緑地保全区域	(北撰連山)	693	
	合 計	1,088	100.0	生産緑地地区			(73地区)
	市街化調整区域	1,121	-				
	都市計画区域	2,209	-				
	防火地域	28	-				
準防火地域	26	-					

資料 都市建設部まちづくり課

平成27年度都市計画概要

5. 町 丁 別 面 積

単位：km²

平成27年3月末現在

町 名	面 積	町 名	面 積
総 数	22.090	住 吉 2 丁 目	0.226
		空 港 1 丁 目	0.126
			0.326
伏 尾 町	3.668	豊 島 南 1 丁 目	0.138
吉 田 町	0.521		0.193
東 山 町	1.346	豊 島 北 1 丁 目	0.242
中 川 原 町	0.702		0.139
古 江 町	0.823	石 橋 1 丁 目	0.153
木 部 町	1.203		0.164
新 綾 町	0.077		0.108
	0.021		0.211
	0.383	井 口 堂 1 丁 目	0.145
栄 本 町	0.069		0.118
			0.139
城 山 町	0.062	鉢 塚 1 丁 目	0.115
建 石 町	0.100		0.136
上 池 田 1 丁 目	0.085		0.210
	0.091		0.137
城 南 1 丁 目	0.080	旭 丘 1 丁 目	0.180
	0.044		0.143
	0.134		0.140
大 和 町	0.051	荘 園 1 丁 目	0.107
菅 原 町	0.045		0.179
栄 町	0.050	緑 丘 1 丁 目	0.173
			0.173
槻 木 町	0.062	渋 谷 1 丁 目	0.119
西 本 町	0.049		0.077
室 町	0.153		0.130
桃 園 1 丁 目	0.175		0.132
	0.235	五 月 丘 1 丁 目	0.121
姫 室 町	0.116		0.113
呉 服 町	0.081		0.097
満 寿 美 町	0.163		0.618
宇 保 町	0.129		0.191
神 田 1 丁 目	0.249	畑 1 丁 目	0.079
			0.079
	0.254		2.325
	0.241		0.233
	0.383		0.118
ダ イ ハ ツ 町	0.278		0.118
八 王 寺 1 丁 目	0.112	伏 尾 台 1 丁 目	0.252
	0.181		0.247
天 神 1 丁 目	0.155		0.145
	0.100		0.155
住 吉 1 丁 目	0.184		0.135

6. 気象の概況

年月	気 温 (°C)			平均湿度 (%)	降 水 量 (mm)	
	平 均	最 高	最 低		降水量	日最大 降水量
平成22年	16.6	38.1	-4.4	63	1,563.0	81.5
23	16.6	36.4	-5.5	63	1,583.0	118.0
24	16.0	37.3	-5.5	67	1,475.5	74.0
25	16.5	39.8	-3.9	62	1,403.0	148.0
26	16.0	37.3	-3.2	65	1,288.5	136.0
1月	4.8	14.3	-3.2	63	41.0	24.0
2	5.3	16.6	-2.5	61	39.5	12.5
3	9.2	21.5	-2.1	61	140.5	41.5
4	14.1	26.5	1.6	52	58.5	35.0
5	19.3	30.7	8.0	58	73.0	24.0
6	23.8	33.0	16.6	65	36.5	11.5
7	27.4	37.3	20.2	72	103.5	28.5
8	27.4	34.4	19.8	76	412.0	136.0
9	23.4	32.6	13.8	66	151.5	47.5
10	18.7	28.0	6.8	68	110.0	65.5
11	13.2	22.5	2.2	68	51.5	26.0
12	5.8	17.6	-2.6	65	71.0	19.0
年月	天 気 日 数 (日)					
	雪	積 雪	ひょう	霧	雷	日最大風速 ≥ 20kt
平成22年	9	11	—	1	16	20
23	23	24	—	—	12	23
24	15	15	—	—	42	21
25	11	12	—	—	25	28
26	16	16	—	—	14	36
1月	6	6	—	—	—	3
2	6	6	—	—	—	3
3	3	3	—	—	—	4
4	—	—	—	—	1	3
5	—	—	—	—	—	4
6	—	—	—	—	3	2
7	—	—	—	—	1	1
8	—	—	—	—	5	2
9	—	—	—	—	3	3
10	—	—	—	—	1	4
11	—	—	—	—	—	1
12	1	1	—	—	—	3

資料 大阪航空測候所

7. 平均気温

単位：℃

年次・日	1月	2月	3月	4月	5月	6月	7月	8月	9月	10月	11月	12月
平成22年	4.9	7.1	9.1	13.0	18.2	23.7	27.7	30.1	26.3	19.4	12.0	7.8
23	3.1	6.5	7.2	13.0	19.2	24.1	27.8	28.9	24.8	18.8	14.2	6.9
24	4.7	4.4	8.4	14.6	19.0	22.8	27.4	29.3	25.5	18.4	11.4	5.6
25	4.0	4.8	10.0	13.7	19.3	24.3	28.2	29.7	24.6	20.4	11.8	6.8
26	4.8	5.3	9.2	14.1	19.3	23.8	27.4	27.4	23.4	18.7	13.2	5.8
1日	8.2	7.8	9.4	12.9	19.2	26.3	26.8	29.8	23.5	23.5	18.1	14.1
2	6.6	11.6	8.7	16.0	19.4	24.6	26.1	26.3	25.6	23.6	19.4	6.2
3	5.4	11.2	6.0	17.0	18.5	23.6	22.0	26.2	26.0	23.5	14.2	7.5
4	5.0	5.0	7.1	11.2	16.9	22.9	24.9	27.5	25.1	21.1	12.3	7.1
5	3.0	1.6	8.1	7.3	15.7	21.3	24.4	29.6	26.5	21.6	14.9	5.0
6	3.3	1.4	3.2	7.2	15.0	22.4	24.4	28.8	25.8	20.2	17.9	4.5
7	4.5	3.0	3.3	8.7	16.7	22.8	24.0	29.4	25.0	18.6	15.0	5.0
8	6.7	3.1	4.5	12.9	18.7	24.4	27.3	26.7	24.4	19.3	13.4	6.2
9	5.8	4.6	5.7	15.4	18.5	25.3	28.0	24.0	25.3	21.0	14.3	7.3
10	2.6	2.9	3.5	13.6	17.2	24.6	25.9	25.9	25.5	22.1	15.2	7.9
11	3.5	2.3	4.8	11.3	18.5	23.4	28.0	27.1	22.7	21.4	13.9	9.6
12	3.7	4.2	9.7	11.8	18.1	22.5	27.6	26.5	22.3	21.6	15.4	7.5
13	3.1	4.2	9.9	12.7	20.3	21.6	26.1	27.8	22.6	19.6	11.4	4.5
14	2.3	2.6	5.7	13.8	20.2	22.7	26.4	28.7	23.0	17.6	9.0	3.8
15	4.2	5.4	5.5	12.8	16.9	24.5	28.0	28.3	23.3	16.3	10.0	4.4
16	4.7	5.5	9.5	15.7	18.6	24.2	28.6	27.8	24.1	16.3	10.3	5.6
17	4.4	4.5	12.1	17.8	18.7	23.3	29.4	28.9	23.0	16.0	11.1	1.6
18	3.9	3.4	13.1	15.8	20.3	21.2	28.9	29.2	23.3	15.3	9.9	1.7
19	1.9	3.8	11.5	12.9	21.0	23.4	27.0	29.8	24.1	17.8	9.0	3.6
20	3.0	3.9	10.2	12.2	20.3	24.5	25.8	20.7	22.6	19.3	9.3	6.6
21	4.4	3.3	6.3	16.0	18.4	24.7	27.4	20.4	21.1	21.3	10.1	5.5
22	3.0	3.5	6.9	15.2	18.6	22.2	28.8	28.5	19.3	17.9	13.2	3.6
23	4.3	3.8	9.1	15.1	18.2	24.0	29.1	27.8	20.1	16.1	12.8	6.4
24	4.8	4.9	12.3	15.7	19.5	24.6	30.3	25.3	21.7	15.3	12.9	6.2
25	8.1	7.1	15.3	16.7	22.2	25.3	31.7	27.1	22.6	16.5	13.7	6.4
26	7.0	9.2	13.1	17.9	19.7	25.3	30.7	27.3	22.6	19.1	13.3	4.3
27	3.8	11.7	13.3	17.9	20.2	24.8	27.6	27.1	23.2	16.7	12.0	3.9
28	5.4	12.1	13.7	16.7	21.9	24.1	26.6	28.5	23.7	13.0	13.9	3.6
29	6.8	-	15.8	15.5	22.8	24.5	28.3	23.9	22.9	13.0	15.4	7.1
30	7.0	-	14.8	18.4	23.7	24.9	29.4	24.6	24.2	16.7	14.2	6.8
31	9.3	-	12.7	-	25.1	-	29.9	25.8	-	18.7	-	6.1

8. 降 水 量

単位：mm

年次・日	1月	2月	3月	4月	5月	6月	7月	8月	9月	10月	11月	12月
平成22年	38.0	131.0	161.5	163.5	167.0	270.0	237.5	64.0	104.5	138.5	20.0	67.5
23	1.0	98.0	64.0	102.5	352.0	177.0	156.5	53.0	316.5	162.5	92.5	7.5
24	32.0	93.0	151.0	122.0	51.5	251.5	235.0	94.0	168.5	86.5	106.0	84.5
25	35.5	100.5	57.5	97.0	43.5	241.0	35.0	187.5	267.5	205.5	83.5	49.0
26	41.0	39.5	140.5	58.5	73.0	36.5	103.5	412.0	151.5	110.0	51.5	71.0
1日	0.0	—	3.0	—	0.0	—	—	—	3.5	—	6.0	6.0
2	—	0.5	3.0	0.0	—	—	—	7.5	2.5	0.0	0.0	—
3	—	0.0	0.0	0.0	—	0.0	20.5	7.0	0.0	0.0	—	0.0
4	0.0	0.0	0.5	8.0	—	5.0	0.0	4.0	9.0	—	—	12.0
5	—	0.0	7.5	3.5	5.5	3.5	0.0	0.0	7.0	0.5	—	—
6	0.0	0.0	0.0	0.0	—	0.5	21.5	0.0	7.5	10.0	0.0	—
7	—	1.5	0.0	—	—	0.0	2.0	0.0	0.5	—	—	—
8	24.0	11.0	—	—	0.0	—	0.0	20.5	0.0	—	—	0.0
9	0.5	0.0	0.0	—	0.0	—	0.0	118.5	0.0	3.0	5.0	0.0
10	0.0	—	0.0	0.0	—	2.5	12.5	136.0	31.0	—	—	—
11	—	—	—	—	—	0.5	0.0	—	25.5	—	—	6.5
12	—	—	—	—	10.0	0.5	—	13.0	0.0	0.0	0.5	—
13	0.0	0.0	41.5	—	4.5	0.0	3.0	0.0	0.0	65.5	—	—
14	—	12.5	0.0	—	1.0	—	9.0	0.0	0.0	0.5	—	—
15	—	3.0	—	—	0.0	—	—	3.5	0.0	—	—	—
16	—	0.0	—	—	—	—	0.0	10.5	1.5	—	—	9.0
17	0.0	—	—	—	—	—	—	0.0	0.0	—	0.0	—
18	0.0	—	1.0	7.5	—	0.5	—	0.0	0.0	—	0.0	0.0
19	0.0	—	—	—	—	—	0.5	—	0.0	—	—	—
20	1.5	—	17.0	0.0	12.5	—	28.5	—	0.0	9.5	—	19.0
21	0.0	0.0	0.0	0.0	24.0	0.5	—	—	0.0	—	—	—
22	0.0	—	—	—	—	8.0	0.0	0.5	0.0	2.5	—	—
23	—	—	—	—	0.0	—	—	1.5	0.0	—	—	—
24	—	—	—	—	—	0.5	—	48.0	—	—	—	—
25	2.0	—	—	—	—	—	—	0.0	—	0.0	26.0	0.5
26	1.0	—	33.5	0.0	15.5	0.0	—	9.5	—	6.0	1.0	0.0
27	—	10.5	—	—	—	0.0	6.0	—	16.0	12.0	—	0.0
28	0.0	0.5	—	0.5	—	11.5	—	15.0	47.5	—	—	9.0
29	—	—	1.5	35.0	—	3.0	—	17.0	0.0	—	9.5	8.5
30	12.0	—	32.0	4.0	—	0.0	—	—	0.0	—	3.5	—
31	—	—	—	—	—	—	—	—	—	0.5	—	0.5

第2章 人口

9. 世帯数及び

単位：人

年次	世帯数	人口		
		総数	男	女
昭和8年	6,132	29,023	14,591	14,432
池田町	3,623	16,617	8,323	8,294
細河村	679	3,448	1,771	1,677
秦野村	458	2,503	1,246	1,257
北豊島村	1,372	6,455	3,251	3,204
昭和9年	6,642	31,137	15,596	15,541
池田町	3,942	17,948	8,992	8,956
細河村	685	3,478	1,785	1,693
秦野村	502	2,606	1,313	1,293
北豊島村	1,513	7,105	3,506	3,599
昭和11年	6,768	31,840	15,898	15,942
12	6,721	31,648	15,545	16,103
13	6,627	30,787	15,202	15,585
14 (市制施行)	7,742	36,000	18,000	18,000
16	7,842	35,989	17,469	18,520
17	8,817	41,250	19,771	21,479
18	8,310	37,790	18,119	19,671
19	…	36,073	17,094	18,979
20	9,512	40,914	19,370	21,544
21	9,692	41,732	19,882	21,850
23	10,110	43,877	21,317	22,560
24	10,550	45,096	21,810	23,286
26	10,896	47,021	23,015	24,006
27	10,622	47,604	23,413	24,191
28	11,418	49,891	24,597	25,294
29	11,683	50,595	24,930	25,665
30	11,878	51,322	25,292	26,030
31	12,310	52,860	25,979	26,881
32	12,736	54,100	26,681	27,419
33	13,455	55,430	27,400	28,030
34	14,388	57,944	28,721	29,223
35	15,583	60,788	30,167	30,621
36	17,483	65,461	32,802	32,659
37	20,749	73,353	37,103	36,250
38	22,669	77,875	39,469	38,406
39	25,090	82,402	41,874	40,528
40	26,210	85,034	43,237	41,797
41	27,405	87,155	44,232	42,923
42	28,830	89,794	45,706	44,088
43	30,335	92,713	47,212	45,501
44	31,624	94,308	48,136	46,172
45	32,546	96,249	48,876	47,373

※ 昭和10.15.22.25年人口は、P.16「15.国勢調査人口」参照。

資料 府統計課 市総務部総務課

人口の推移

年末現在

年次	世帯数	人口		
		総数	男	女
46	32,534	96,558	48,728	47,830
47	33,791	97,224	48,720	48,504
48	34,631	98,465	48,903	49,562
49	34,858	99,023	49,169	49,854
50	35,195	99,938	49,299	50,639
51	35,295	101,294	49,887	51,407
52	35,315	101,449	50,041	51,408
53	35,111	101,103	49,799	51,304
54	35,216	101,221	49,978	51,243
55	35,434	101,014	49,882	51,132
56	35,509	100,813	49,740	51,073
57	35,720	100,722	49,600	51,122
58	35,950	101,264	49,908	51,356
59	36,263	101,471	50,120	51,351
60	36,607	101,761	50,348	51,413
61	37,006	102,052	50,471	51,581
62	37,819	103,207	51,154	52,053
63	38,166	103,766	51,376	52,390
平成元	38,422	103,618	51,200	52,418
2	38,917	103,650	51,151	52,499
3	39,531	103,846	51,162	52,684
4	39,864	103,785	51,168	52,617
5	40,114	103,380	50,935	52,445
6	40,097	102,890	50,664	52,226
7	40,499	103,105	50,739	52,366
8	40,720	102,698	50,519	52,179
9	40,690	101,757	49,953	51,804
10	40,936	101,602	49,811	51,791
11	41,316	101,706	49,790	51,916
12	41,605	101,585	49,734	51,851
13	41,950	101,583	49,588	51,995
14	42,200	101,328	49,420	51,908
15	42,288	100,854	49,132	51,722
16	42,766	100,895	49,125	51,770
17	43,379	101,250	49,317	51,933
18	44,203	102,386	49,828	52,558
19	45,197	103,817	50,415	53,402
20	45,728	103,872	50,491	53,381
21	46,076	104,095	50,535	53,560
22	46,214	103,972	50,451	53,521
23	45,977	103,319	49,973	53,346
24	45,761	103,148	49,734	53,414
25	45,965	102,964	49,513	53,451
26	46,107	102,625	49,312	53,313

10. 町丁別世帯

単位：人

町名	世帯数	人口		
		総数	男	女
総数	46,107	102,625	49,312	53,313
伏尾町	743	1,615	747	868
吉田町	54	176	80	96
東山町	213	483	205	278
中川原町	171	391	179	212
古江町	453	991	461	530
木部町	523	1,186	558	628
新町	277	550	259	291
綾羽1丁目	145	251	124	127
綾羽2丁目	235	482	226	256
栄本町	598	1,109	503	606
城山町	271	527	249	278
建石町	528	1,205	573	632
上池田1丁目	369	892	429	463
上池田2丁目	284	686	330	356
城南1丁目	429	905	399	506
城南2丁目	256	554	259	295
城南3丁目	1,149	3,226	1,533	1,693
大和町	223	469	228	241
菅原町	328	629	277	352
栄町	377	692	328	364
槻木町	571	1,242	599	643
西本町	219	373	183	190
室町	707	1,569	698	871
桃園1丁目	531	1,238	584	654
桃園2丁目	0	0	0	0
姫室町	524	1,004	466	538
呉服町	801	1,594	758	836
満寿美町	1,018	2,074	969	1,105
宇保町	905	1,938	924	1,014
神田1丁目	1,842	3,743	1,929	1,814
神田2丁目	801	1,793	864	929
神田3丁目	740	1,639	850	789
神田4丁目	984	2,333	1,167	1,166
ダイハツ町	3	9	6	3
八王寺1丁目	910	1,971	932	1,039
八王寺2丁目	73	160	83	77
天神1丁目	767	1,589	735	854
天神2丁目	569	1,186	554	632
住吉1丁目	1,170	2,731	1,315	1,416
住吉2丁目	519	1,094	527	567

数 及 び 人 口

平成26年12月末現在

町 名	世 帯 数	人 口		
		総 数	男	女
空 港 1 丁目	406	732	379	353
2 丁目	0	0	0	0
豊島南 1 丁目	443	855	446	409
2 丁目	322	654	355	299
豊島北 1 丁目	853	1,814	920	894
2 丁目	840	1,790	849	941
石 橋 1 丁目	809	1,417	666	751
2 丁目	1,006	2,080	1,012	1,068
3 丁目	367	627	302	325
4 丁目	1,234	2,625	1,277	1,348
井口堂 1 丁目	818	1,745	841	904
2 丁目	981	2,070	1,013	1,057
3 丁目	657	1,392	654	738
鉢 塚 1 丁目	561	1,287	614	673
2 丁目	487	1,169	560	609
3 丁目	1,044	2,482	1,227	1,255
旭 丘 1 丁目	869	2,040	975	1,065
2 丁目	510	1,181	543	638
3 丁目	622	1,429	660	769
荘 園 1 丁目	685	1,509	731	778
2 丁目	315	706	334	372
緑 丘 1 丁目	510	1,184	573	611
2 丁目	1,217	2,769	1,326	1,443
渋 谷 1 丁目	504	1,233	582	651
2 丁目	244	651	343	308
3 丁目	650	1,607	804	803
五月丘 1 丁目	394	999	484	515
2 丁目	1,080	2,431	1,127	1,304
3 丁目	856	2,209	1,040	1,169
4 丁目	279	751	377	374
5 丁目	256	568	282	286
畑 1 丁目	858	2,158	1,038	1,120
2 丁目	338	819	393	426
3 丁目	638	1,582	794	788
4 丁目	671	1,697	817	880
5 丁目	213	564	287	277
伏尾台 1 丁目	672	1,616	773	843
2 丁目	601	1,410	654	756
3 丁目	401	949	446	503
4 丁目	327	801	378	423
5 丁目	289	724	346	378

11. 戸籍人口及び住民基本台帳人口

単位：人

年 月	戸 籍		住 民 基 本 台 帳			
	本籍世帯数	本籍地人口	総 数	男	女	世 帯 数
平成 22年	35,191	89,369	102,593	49,826	52,767	44,968
23	35,748	90,203	101,965	49,354	52,611	44,933
24	36,055	90,546	103,148	49,734	53,414	45,761
25	36,295	90,876	102,964	49,513	53,451	45,965
26	36,607	91,218	102,625	49,312	53,313	46,107
1 月	36,319	90,900	102,902	49,483	53,419	45,941
2	36,350	90,915	102,816	49,461	53,355	45,926
3	36,392	90,954	102,582	49,309	53,273	45,915
4	36,417	90,981	102,701	49,404	53,297	46,081
5	36,456	91,002	102,700	49,387	53,313	46,094
6	36,489	91,029	102,775	49,424	53,351	46,128
7	36,516	91,073	102,824	49,447	53,377	46,166
8	36,536	91,106	102,801	49,427	53,374	46,162
9	36,549	91,150	102,789	49,418	53,371	46,168
10	36,565	91,148	102,806	49,425	53,381	46,189
11	36,582	91,171	102,703	49,369	53,334	46,135
12	36,607	91,218	102,625	49,312	53,313	46,107

平成 24 年 7 月 9 日より外国人登録法が廃止され、住民基本台帳に外国人住民も登録された。

資料 市民生活部総合窓口課

12. 人口動態と婚姻・離婚件数

単位：人

年 次	社 会 動 態 A			自 然 動 態 B			外国人 増減C	合 計 A+B+C	婚 姻 (件)	離 婚 (件)
	転 入	転 出	社会増減	出 生	死 亡	自然増減				
平成 22 年	4,777	4,924	△ 147	883	782	101	△ 77	△ 123	1,272	305
				(483)	(398)	(85)				
23	4,674	5,344	△ 670	865	777	88	△ 56	△ 638	1,204	333
				(426)	(413)	(13)				
24	6,091	4,912	1,179	852	848	4	-	1,183	1,171	318
				(447)	(407)	(40)				
25	4,791	4,921	△ 130	790	861	△ 71	-	△ 201	1,161	279
				(398)	(452)	(△ 54)				
26	4,647	4,895	△ 248	809	915	△ 106	-	△ 354	1,079	319
				(418)	(478)	(△ 60)				

転入、転出には職権記載、職権消除をそれぞれ含む。() は男を再掲。

平成 24 年 7 月 9 日より外国人登録法が廃止され、住民基本台帳に外国人住民も登録された。

婚姻・離婚には、他市で受理し、本市に送付された件数を含む。

資料 市民生活部総合窓口課

13. 外 国 人 住 民

単位：人

年 次	世帯数	人 口			韓国・朝鮮	中 国	そ の 他
		総数	男	女			
平成 22年	1,072	1,425	667	758	675	369	381
23	1,044	1,354	619	735	678	340	336
24	1,063	1,352	604	748	626	368	358
25	1,104	1,389	593	796	608	382	399
26	1,093	1,381	595	786	592	380	409

平成 24 年 7 月 9 日より外国人登録法が廃止され、住民基本台帳に外国人住民も登録された。

資料 市民生活部総合窓口課

第3章 国勢調査

14. 町丁別世帯

単位：人

町名	世帯数	人口		
		総数	男	女
総数	45,661	104,229	50,721	53,508
伏尾町	606	1,660	784	876
吉田町	70	218	97	121
東山町	151	523	194	329
中川原町	88	269	128	141
古江町	388	1,193	539	654
木部町	477	1,222	570	652
新町	250	526	249	277
綾羽1丁目	150	276	135	141
綾羽2丁目	238	509	239	270
栄本町	583	1,063	455	608
城山町	271	519	255	264
建石町	490	1,388	612	776
上池田1丁目	339	863	416	447
上池田2丁目	262	658	319	339
城南1丁目	431	829	377	452
城南2丁目	220	425	194	231
城南3丁目	1,068	3,067	1,448	1,619
大和町	211	475	236	239
菅原町	317	640	290	350
栄町	359	624	288	336
槻木町	636	1,309	647	662
西本町	214	398	193	205
室町	548	1,249	546	703
桃園1丁目	465	1,113	530	583
桃園2丁目	-	-	-	-
姫室町	490	1,038	488	550
呉服町	772	1,551	753	798
満寿美町	908	1,901	891	1,010
宇保町	849	1,882	883	999
神田1丁目	2,151	4,101	2,359	1,742
神田2丁目	699	1,747	847	900
神田3丁目	716	1,683	872	811
神田4丁目	986	2,328	1,170	1,158
ダイハツ町※	X	X	X	X
八王寺1丁目	879	2,076	994	1,082
八王寺2丁目	64	150	72	78
天神1丁目	835	1,805	836	969
天神2丁目	693	1,287	629	658
住吉1丁目	1,208	2,828	1,392	1,436
住吉2丁目	487	1,073	533	540

資料 総務部総務課

※ダイハツ町の数値は神田3丁目に含まれる。

数 及 び 人 口

平成22年10月1日現在

町 名	世 帯 数	人 口		
		総 数	男	女
空 港 1 丁目	447	783	408	375
2 丁目	132	211	146	65
豊 島 南 1 丁目	450	887	480	407
2 丁目	303	635	350	285
豊 島 北 1 丁目	848	1,879	958	921
2 丁目	805	1,781	868	913
石 橋 1 丁目	898	1,500	717	783
2 丁目	1,409	2,508	1,262	1,246
3 丁目	478	764	404	360
4 丁目	1,359	2,857	1,474	1,383
井 口 堂 1 丁目	912	1,927	930	997
2 丁目	1,101	2,183	1,084	1,099
3 丁目	673	1,564	728	836
鉢 塚 1 丁目	594	1,350	679	671
2 丁目	411	1,067	521	546
3 丁目	1,043	2,387	1,220	1,167
旭 丘 1 丁目	789	1,982	956	1,026
2 丁目	454	1,134	524	610
3 丁目	568	1,449	662	787
荘 園 1 丁目	689	1,536	735	801
2 丁目	309	712	330	382
緑 丘 1 丁目	463	1,223	573	650
2 丁目	985	2,266	1,096	1,170
渋 谷 1 丁目	469	1,221	588	633
2 丁目	234	652	339	313
3 丁目	640	1,638	813	825
五 月 丘 1 丁目	427	1,040	524	516
2 丁目	994	2,357	1,106	1,251
3 丁目	849	2,258	1,071	1,187
4 丁目	298	781	392	389
5 丁目	221	479	222	257
畑 1 丁目	842	2,196	1,040	1,156
2 丁目	417	1,005	488	517
3 丁目	645	1,654	818	836
4 丁目	641	1,722	832	890
5 丁目	196	545	271	274
伏 尾 台 1 丁目	592	1,592	771	821
2 丁目	579	1,549	714	835
3 丁目	373	988	457	531
4 丁目	298	804	378	426
5 丁目	257	697	332	365

15. 世帯数及び人口の推移

単位：人		10月1日現在		
年次	世帯数	人 口		
		総数	男	女
大正9年	3,781	17,280	8,566	8,714
池田町	2,366	10,322	4,978	5,344
細河村	584	2,868	1,447	1,421
秦野村	343	1,644	876	768
北豊島村	488	2,446	1,265	1,181
大正14年	4,567	20,643	10,408	10,235
池田町	2,892	12,496	6,281	6,215
細河村	620	3,153	1,577	1,576
秦野村	380	1,794	899	895
北豊島村	675	3,200	1,651	1,549
昭和5年	5,479	25,437	12,828	12,609
池田町	3,311	14,947	7,542	7,405
細河村	675	3,370	1,718	1,652
秦野村	496	2,355	1,149	1,206
北豊島村	997	4,765	2,419	2,346
昭和10年	6,658	31,457	15,753	15,704
15	7,528	35,494	17,617	17,877
22	9,995	42,733	20,707	22,026
25	10,229	45,177	22,006	23,171
30	11,344	50,073	24,595	25,478
35	15,030	59,688	29,694	29,994
40	22,449	82,478	41,556	40,922
45	27,422	94,333	47,667	46,666
50	30,990	100,268	49,381	50,887
55	35,939	101,121	49,980	51,141
60	36,629	101,683	50,267	51,416
平成2	39,631	104,218	51,521	52,697
7	41,278	104,293	51,409	52,884
12	41,801	101,516	49,889	51,627
17	43,401	101,616	49,682	51,934
22	45,661	104,229	50,721	53,508

資料 総務部総務課

16. 人口集中地区人口・面積

年次	10月1日現在					
	人口 (人)		面積 (km ²)		人口密度 (人/km ²)	
	全域	人口集中地区	全域	人口集中地区	全域	人口集中地区
平成2年	104,218	99,312	22.11	11.00	4,714	9,028
7	104,293	98,993	22.11	10.80	4,717	9,166
12	101,516	96,049	22.11	10.58	4,591	9,078
17	101,616	96,061	22.11	10.57	4,596	9,123
22	104,229	98,927	22.09	10.53	4,718	9,395

資料 総務部総務課

17. 年齢5歳階級別人口

単位：人

10月1日現在

年 齢	平 成 17 年			平 成 22 年		
	総 数	男	女	総 数	男	女
総 数	101,616	49,682	51,934	104,229	50,721	53,508
0～14歳	13,117	6,765	6,352	13,740	7,067	6,673
0～4	4,151	2,143	2,008	4,287	2,207	2,080
5～9	4,543	2,358	2,185	4,708	2,384	2,324
10～14	4,423	2,264	2,159	4,745	2,476	2,269
15～64歳	68,129	33,907	34,222	67,083	33,485	33,598
15～19	5,447	2,875	2,572	5,005	2,580	2,425
20～24	7,120	4,077	3,043	6,598	3,753	2,845
25～29	6,805	3,475	3,330	6,134	3,329	2,805
30～34	7,895	3,912	3,983	6,680	3,263	3,417
35～39	7,237	3,541	3,696	8,299	4,059	4,240
40～44	6,595	3,169	3,426	7,673	3,769	3,904
45～49	5,835	2,814	3,021	6,757	3,269	3,488
50～54	6,274	2,916	3,358	5,757	2,772	2,985
55～59	8,065	3,881	4,184	6,243	2,922	3,321
60～64	6,856	3,247	3,609	7,937	3,769	4,168
65歳以上	18,955	8,150	10,805	22,777	9,745	13,032
65～69	5,939	2,759	3,180	6,655	3,077	3,578
70～74	4,998	2,350	2,648	5,670	2,578	3,092
75～79	3,673	1,605	2,068	4,524	2,038	2,486
80～84	2,331	867	1,464	3,119	1,263	1,856
85～89	1,237	386	851	1,751	548	1,203
90～94	596	148	448	793	194	599
95～99	163	33	130	223	42	181
100歳以上	18	2	16	42	5	37
不 詳	1,415	860	555	629	424	205

18. 年 齡 各

単位：人

年 齡	総 数	男	女	年 齡	総 数	男	女
総 数	104,229	50,721	53,508				
0～4 歳	4,287	2,207	2,080	25～29 歳	6,134	3,329	2,805
0	810	419	391	25	1,279	763	516
1	844	439	405	26	1,232	672	560
2	880	452	428	27	1,240	671	569
3	870	427	443	28	1,177	573	604
4	883	470	413	29	1,206	650	556
5～9	4,708	2,384	2,324	30～34	6,680	3,263	3,417
5	926	473	453	30	1,243	607	636
6	903	475	428	31	1,242	602	640
7	965	483	482	32	1,373	680	693
8	957	475	482	33	1,351	664	687
9	957	478	479	34	1,471	710	761
10～14	4,745	2,476	2,269	35～39	8,299	4,059	4,240
10	988	520	468	35	1,543	767	776
11	938	502	436	36	1,628	792	836
12	937	479	458	37	1,680	802	878
13	952	501	451	38	1,727	836	891
14	930	474	456	39	1,721	862	859
15～19	5,005	2,580	2,425	40～44	7,673	3,769	3,904
15	868	439	429	40	1,682	816	866
16	941	453	488	41	1,624	797	827
17	898	460	438	42	1,647	820	827
18	1,088	587	501	43	1,550	771	779
19	1,210	641	569	44	1,170	565	605
20～24	6,598	3,753	2,845	45～49	6,757	3,269	3,488
20	1,345	740	605	45	1,546	753	793
21	1,320	758	562	46	1,358	640	718
22	1,282	731	551	47	1,333	612	721
23	1,368	771	597	48	1,288	654	634
24	1,283	753	530	49	1,232	610	622

資料 総務部総務課

歳 別 人 口

平成22年10月 1 日現在

年 齡	総 数	男	女	年 齡	総 数	男	女
50～54 歳	5,757	2,772	2,985	75～79 歳	4,524	2,038	2,486
50	1,237	622	615	75	998	481	517
51	1,145	533	612	76	947	432	515
52	1,120	510	610	77	928	397	531
53	1,096	511	585	78	889	414	475
54	1,159	596	563	79	762	314	448
55～59	6,243	2,922	3,321	80～84	3,119	1,263	1,856
55	1,130	522	608	80	704	294	410
56	1,162	517	645	81	671	280	391
57	1,249	601	648	82	627	248	379
58	1,287	610	677	83	578	239	339
59	1,415	672	743	84	539	202	337
60～64	7,937	3,769	4,168	85～89	1,751	548	1,203
60	1,513	718	795	85	424	146	278
61	1,836	906	930	86	407	126	281
62	1,794	849	945	87	349	116	233
63	1,734	791	943	88	310	93	217
64	1,060	505	555	89	261	67	194
65～69	6,655	3,077	3,578	90～94	793	194	599
65	1,147	529	618	90	266	73	193
66	1,392	655	737	91	150	39	111
67	1,292	605	687	92	149	30	119
68	1,504	695	809	93	126	30	96
69	1,320	593	727	94	102	22	80
70～74	5,670	2,578	3,092	95～99	223	42	181
70	1,193	536	657	95	87	18	69
71	1,084	490	594	96	55	10	45
72	1,123	521	602	97	38	7	31
73	1,152	537	615	98	26	4	22
74	1,118	494	624	99	17	3	14
				100歳以上	42	5	37
				不 詳	629	424	205

19. 大阪府内市区町村別世帯

市区町村名	世帯数	人口 (人)	面積 (km ²)	人口密度 (1 km ² 当たり)
総数 1)	3,832,386	8,865,245	1,898.47	4,669.7
大阪市	1,317,990	2,665,314	222.47	11,980.6
都島区	50,075	102,632	6.05	16,964.0
福島区	34,379	67,290	4.67	14,409.0
此花区	29,495	65,569	16.41	3,995.7
西区	47,073	83,058	5.20	15,972.7
港区	40,713	84,947	7.90	10,752.8
大正区	30,521	69,510	9.43	7,371.2
天王寺区	34,730	69,775	4.80	14,536.5
浪速区	42,392	61,745	4.37	14,129.3
西淀川区	43,608	97,504	14.23	6,852.0
東淀川区	91,894	176,585	13.25	13,327.2
東成区	38,920	80,231	4.55	17,633.2
生野区	62,808	134,009	8.38	15,991.5
旭区	43,842	92,455	6.30	14,675.4
城東区	76,043	165,832	8.42	19,695.0
阿倍野区	49,318	106,350	5.99	17,754.6
住吉区	73,917	155,572	9.34	16,656.5
東住吉区	60,057	130,724	9.75	13,407.6
西成区	74,466	121,972	7.35	16,594.8
淀川区	91,116	172,078	12.64	13,613.8
鶴見区	45,264	111,182	8.16	13,625.2
住之江区	56,593	127,210	20.77	6,124.7
平野区	86,500	200,005	15.30	13,072.2
北区	65,204	110,392	10.33	10,686.5
中央区	49,062	78,687	8.88	8,861.1
堺市	344,465	841,966	149.99	5,613.5
堺区	67,426	148,748	23.69	6,278.9
中区	47,203	123,532	17.94	6,885.8
東区	34,404	85,444	10.48	8,153.1
西区	53,442	133,622	28.62	4,668.8
南区	61,008	154,779	40.44	3,827.4
北区	67,116	156,561	15.58	10,048.8
美原区	13,866	39,280	13.24	2,966.8
岸和田市	75,353	199,234	72.32	2,754.9
豊中市	166,677	389,341	36.38	10,702.1

1) 世帯の種類「不詳」を含む。

資料 総務部総務課

数・人口・面積及び人口密度

平成22年10月1日現在

市区町村名	世帯数	人口 (人)	面積 (km ²)	人口密度 (1km ² 当たり)
池田市	45,661	104,229	22.09	4,718.4
吹田市	154,702	355,798	36.11	9,853.2
泉大津市	30,962	77,548	13.26	5,848.3
高槻市	145,426	357,359	105.31	3,393.4
貝塚市	32,993	90,519	43.99	2,057.7
守口市	65,129	146,697	12.73	11,523.7
枚方市	163,983	407,978	65.08	6,268.9
茨木市	112,282	274,822	76.52	3,591.5
八尾市	108,704	271,460	41.71	6,508.3
泉佐野市	39,084	100,801	55.03	1,831.7
富田林市	45,600	119,576	39.66	3,015.0
寝屋川市	99,178	238,204	24.73	9,632.2
河内長野市	41,339	112,490	109.61	1,026.3
松原市	49,218	124,594	16.66	7,478.6
大東市	52,381	127,534	18.27	6,980.5
和泉市	68,342	184,988	84.98	2,176.8
箕面市	53,560	129,895	47.84	2,715.2
柏原市	29,685	74,773	25.39	2,945.0
羽曳野市	44,693	117,681	26.44	4,450.9
門真市	57,880	130,282	12.28	10,609.3
摂津市	34,987	83,720	14.88	5,626.3
高石市	23,012	59,572	11.35	5,248.6
藤井寺市	26,754	66,165	8.89	7,442.6
東大阪市	217,762	509,533	61.81	8,243.5
泉南市	22,604	64,403	48.48	1,328.4
四條畷市	21,726	57,554	18.74	3,071.2
交野市	28,488	77,686	25.55	3,040.5
大阪狭山市	22,473	58,227	11.86	4,909.5
阪南市	20,500	56,646	36.10	1,569.1
島本町	11,248	28,935	16.78	1,724.4
豊能町	7,871	21,989	34.37	639.8
能勢町	3,853	11,650	98.68	118.1
忠岡町	6,744	18,149	4.03	4,503.5
熊取町	15,768	45,069	17.23	2,615.7
田尻町	3,255	8,085	4.96	1,630.0
岬町	6,659	17,504	49.10	356.5
太子町	4,881	14,220	14.17	1,003.5
河南町	6,426	17,040	25.26	674.6
千早赤阪村	2,088	6,015	37.38	160.9

20. 労働力状態、男女別 15 歳以上人口

単位：人

10月 1 日現在

区 分	総 数 1)	労 働 力 人 口			非労働力人口
		計	就 業 者	完全失業者	
平成 12 年	87,737	50,985	48,516	2,469	34,614
男	42,722	31,338	29,761	1,577	9,934
女	45,015	19,647	18,755	892	24,680
平成 17 年	87,084	50,127	47,144	2,983	34,224
男	42,057	29,946	27,991	1,955	10,296
女	45,027	20,181	19,153	1,028	23,928
平成 22 年	89,860	48,497	45,207	3,290	35,317
男	43,230	28,754	26,602	2,152	11,171
女	46,630	19,743	18,605	1,138	24,146

1) 労働力状態「不詳」を含む。

資料 総務部総務課

21. 産業、男女別 15 歳以上就業者数

単位：人

10月 1 日現在

産 業 分 類	平成 12 年			平成 17 年			平成 22 年		
	総 数	男	女	総 数	男	女	総 数	男	女
総 数	48,516	29,761	18,755	47,144	27,991	19,153	45,207	26,602	18,605
第 1 次 産 業	528	356	172	560	379	181	503	364	139
農 業	526	354	172	559	378	181	501	362	139
林 業	1	1	—	—	—	—	1	1	—
漁 業	1	1	—	1	1	—	1	1	—
第 2 次 産 業	11,888	9,555	2,333	10,260	8,242	2,018	9,066	7,212	1,854
鉱業、採石業、砂利採取業	26	23	3	10	9	1	3	3	—
建 設 業	3,575	3,056	519	3,024	2,541	483	2,314	1,951	363
製 造 業	8,287	6,476	1,811	7,226	5,692	1,534	6,749	5,258	1,491
第 3 次 産 業	34,932	19,186	15,746	35,073	18,606	16,467	32,546	17,149	15,397
電気・ガス・熱供給・水道業	216	175	41	187	158	29	226	198	28
情 報 通 信 業	—	—	—	—	—	—	1,380	1,007	373
運 輸 業、通 信 業	2,913	2,311	602	3,632	2,913	719	2,162	1,766	396
卸 売 業、小 売 業	12,580	6,777	5,803	11,819	6,089	5,730	7,820	4,252	3,568
金 融 業、保 険 業	1,625	754	871	1,440	628	812	1,411	596	815
不動産業、物品賃貸業	1,142	701	441	1,348	849	499	1,506	943	563
学術研究、専門・技術サービス業	—	—	—	—	—	—	1,849	1,232	617
宿泊業、飲食サービス業	—	—	—	—	—	—	2,851	1,198	1,653
生活関連サービス業、娯楽業	—	—	—	—	—	—	1,749	751	998
教育・学習支援業	—	—	—	2,871	1,295	1,576	2,800	1,280	1,520
医 療 ・ 福 祉	—	—	—	4,112	1,078	3,034	4,625	1,208	3,417
複 合 サ ー ビ ス 事 業	—	—	—	249	161	88	126	71	55
サ ー ビ ス 業 (他に分類されないもの)	14,772	7,333	7,439	7,729	4,329	3,400	2,584	1,606	978
公 務 (他に分類されないもの)	1,684	1,135	549	1,686	1,106	580	1,457	1,041	416
分 類 不 能 の 産 業	1,168	664	504	1,251	764	487	3,092	1,877	1,215

資料 総務部総務課

22. 従業上の地位、男女別 15 歳以上人口

単位：人

10月1日現在

従業上の地位	平成 12 年			平成 17 年			平成22 年		
	総数	男	女	総数	男	女	総数	男	女
総数 ¹⁾	48,516	29,761	18,755	44,541	26,459	18,082	45,207	26,602	18,605
雇 用 者	39,143	23,521	15,622	36,495	21,092	15,403	35,723	20,206	15,517
役 員	2,896	2,328	568	2,573	1,996	577	2,591	2,044	547
雇 人 の あ る 業 主	1,793	1,471	322	1,420	1,185	235	1,042	864	178
雇 人 の な い 業 主	2,958	2,169	789	2,696	1,948	748	2,611	1,908	703
家 族 従 業 者	1,942	352	1,590	1,270	226	1,044	1,124	211	913

1) 従業上の地位「不詳」を含む。

資料 総務部総務課

23. 住居の種類、住宅の所有の関係別一般世帯数、一般世帯人員

平成22年10月1日現在

区 分	世 帯 数	世帯人員 (人)	1世帯当たり 人員(人)
住 宅 に 住 む 一 般 世 帯	44,049	101,530	2.30
主 世 帯	43,597	100,606	2.31
持 ち 家	24,693	66,539	2.69
公 営 ・ 公 団 ・ 公 社 の 借 家	2,687	5,326	1.98
民 営 の 借 家	15,079	26,168	1.74
給 与 住 宅	1,138	2,573	2.26
間 借 り	452	924	2.04
住 宅 以 外 に 住 む 一 般 世 帯	1,442	1,465	1.02

資料 総務部総務課

24. 住宅の建て方別住宅に住む一般世帯数、一般世帯人員

平成22年10月1日現在

区 分	住宅に住む一般世帯		主 世 帯		
	世 帯 数	世帯人員 (人)	世 帯 数	世帯人員 (人)	1世帯当たり 人員(人)
総 数	44,049	101,530	43,597	100,606	2.31
一 戸 建	18,050	48,757	17,724	48,040	2.71
長 屋 建	2,097	4,832	2,073	4,784	2.31
共 同 住 宅	23,850	47,807	23,750	47,654	2.01
1 ・ 2 階	3,962	6,122	3,941	6,096	1.55
3 ～ 5 階	12,515	23,518	12,460	23,431	1.88
6 ～ 10 階	6,121	14,858	6,108	14,837	2.43
11 ～ 14 階	714	1,731	710	1,723	2.43
15 階 以 上	538	1,578	531	1,567	2.95
そ の 他	51	133	50	128	2.56

資料 総務部総務課

25. 住宅の建て方別、住宅の所有の関係別住宅に住む一般

区 分	世 帯 数 (世 帯)											
	総数	一戸建	長屋建	共 同 住 宅								
				総数	建物全体の階数				(再掲) 世帯が住んでいる階			
					1・2階建	3～5	6～10	11階建以上	1・2階建	3～5	6～10	11階建以上
住宅に住む一般世帯	44,049	18,050	2,097	23,850	3,962	12,515	6,121	1,252	12,109	9,618	1,860	263
主 世 帯	43,597	17,724	2,073	23,750	3,941	12,460	6,108	1,241	12,046	9,592	1,852	260
持 ち 家	24,693	16,313	963	7,407	73	2,449	3,704	1,181	2,366	3,561	1,240	240
公営・都市再生機構・公社の借家	2,687	3	31	2,653	15	1,679	959	—	1,028	1,364	261	—
民営の借家	15,079	1,287	1,062	12,717	3,753	7,730	1,188	46	8,194	4,249	258	16
給 与 住 宅	1,138	121	17	973	100	602	257	14	458	418	93	4
間 借 り	452	326	24	100	21	55	13	11	63	26	8	3

資料 総務部総務課

26. 世帯の家族類型、

親 族 人 員	総 数	親 族								
		総数	核 家 族 世 帯						そ	
			総数	夫 婦 の み	夫 婦 と 子 供	男 親 と 子 供	女 親 と 子 供	総数	夫 婦 と 両 親	
一 般 世 帯	45,491	28,731	26,417	8,996	13,535	495	3,391	2,314	62	
1 人 世 帯	16,559	—	—	—	—	—	—	—	—	
2 人 世 帯	12,027	11,881	11,558	8,996	—	372	2,190	323	—	
3 人 世 帯	8,092	8,060	7,474	—	6,365	103	1,006	586	—	
4 人 世 帯	6,602	6,588	5,982	—	5,783	20	179	606	62	
5 人 世 帯	1,704	1,700	1,238	—	1,227	—	11	462	—	
6 人 世 帯	402	400	152	—	147	—	5	248	—	
7 人 以 上 世 帯	105	102	13	—	13	—	—	89	—	

資料 総務部総務課

世帯数、一般世帯人員（世帯が住んでいる階 — 特掲）

平成22年10月1日現在

世帯人員（人）														
その他	総数	一戸建	長屋建	共同住宅										その他
				総数	建物全体の階数				(再掲)世帯が住んでいる階					
					1・2階建	3～5	6～10	11階建以上	1・2階建	3～5	6～10	11階建以上		
51	101,530	48,757	4,832	47,807	6,122	23,518	14,858	3,309	22,629	20,016	4,488	674	133	
50	100,606	48,040	4,784	47,654	6,096	23,431	14,837	3,290	22,539	19,974	4,473	668	128	
10	66,539	44,396	2,348	19,772	124	6,352	10,184	3,112	6,357	9,514	3,290	611	23	
—	5,326	3	59	5,264	28	3,294	1,942	—	2,005	2,723	536	—	—	
13	26,168	3,281	2,329	20,517	5,781	12,496	2,105	135	13,235	6,780	456	46	41	
27	2,573	360	48	2,101	163	1,289	606	43	942	957	191	11	64	
1	924	717	48	153	26	87	21	19	90	42	15	6	5	

親族人員別一般世帯数

平成22年10月1日現在

世帯										非親族世帯	単独世帯
の他の親族世帯											
夫婦とひとり親	夫婦と子供と両親	夫婦と子供とひとり親	夫婦と他の親族(親、子供を含まない)	夫婦、子供と他の親族(親を含まない)	夫婦、親と他の親族(子供を含まない)	夫婦、子供、親と他の親族	兄弟姉妹のみ	他に分類されない親族			
335	198	693	66	225	28	74	280	353	181	16,559	
—	—	—	—	—	—	—	—	—	—	16,559	
—	—	—	—	—	—	—	263	60	138	—	
335	—	—	52	—	—	—	14	185	26	—	
—	—	312	14	114	15	—	3	86	9	—	
—	59	290	—	75	9	15	—	14	3	—	
—	107	84	—	25	2	24	—	6	2	—	
—	32	7	—	11	2	35	—	2	3	—	

27. 流 出

単位：人

市区町村名	平成 17 年			平成 22 年		
	総 数	就 業 者	通 学 者	総 数	就 業 者	通 学 者
流 出 人 口	33,175	28,323	4,852	31,069	26,552	4,517
府内他市区町村	25,952	22,235	3,717	24,071	20,652	3,419
他 府 県	7,223	6,088	1,135	6,998	5,900	1,098
大 阪 市	12,853	12,022	831	11,389	10,755	634
都 島 区	166	157	9	118	116	2
福 島 区	378	349	29	367	347	20
此 花 区	212	210	2	217	212	5
西 区	836	815	21	736	719	17
港 区	144	142	2	126	121	5
大 正 区	68	66	2	72	71	1
天 王 寺 区	267	181	86	217	149	68
浪 速 区	218	215	3	201	198	3
西 淀 川 区	288	279	9	284	272	12
東 淀 川 区	405	321	84	369	287	82
東 成 区	65	62	3	71	67	4
生 野 区	65	56	9	67	55	12
旭 区	101	74	27	80	60	20
城 東 区	171	158	13	169	159	10
阿 倍 野 区	119	100	19	111	91	20
住 吉 区	82	59	23	68	48	20
東 住 吉 区	34	31	3	42	40	2
西 成 区	72	70	2	70	68	2
淀 川 区	1,676	1,522	154	1,427	1,318	109
鶴 見 区	59	57	2	44	42	2
住 之 江 区	169	162	7	157	149	8
平 野 区	76	65	11	62	59	3
北 区	4,067	3,821	246	3,432	3,288	144
中 央 区	3,115	3,050	65	2,882	2,819	63
堺 市	169	141	28	187	157	30
堺 区	—	—	—	67	60	7
中 区	—	—	—	32	15	17
東 区	—	—	—	3	2	1
西 区	—	—	—	33	32	1
南 区	—	—	—	21	17	4
北 区	—	—	—	22	22	—
美 原 区	—	—	—	9	9	—
岸 和 田 市	20	19	1	18	18	—
豊 中 市	5,989	4,485	1,504	5,883	4,367	1,516
吹 田 市	1,479	1,112	367	1,464	1,083	381
高 槻 市	308	258	50	288	232	56
守 口 市	144	134	10	148	133	15

人 口

10月1日現在

市区町村名	平成17年			平成22年		
	総数	就業者	通学者	総数	就業者	通学者
枚方市	130	85	45	143	89	54
茨木市	809	536	273	751	532	219
八尾市	97	88	9	76	69	7
泉佐野市	32	32	—	26	24	2
富田林市	25	20	5	14	6	8
寝屋川市	113	77	36	122	84	38
河内長野市	—	—	—	5	4	1
松原市	47	39	8	34	26	8
大東市	102	76	26	99	73	26
和泉市	22	17	5	17	16	1
箕面市	2,450	2,141	309	2373	2,094	279
柏原市	36	15	21	31	21	10
羽曳野市	19	14	5	28	25	3
門真市	151	150	1	153	153	—
摂津市	234	193	41	222	194	28
東大阪市	360	267	93	296	224	72
泉南市	26	23	3	18	18	—
四條畷市	14	14	—	25	19	6
交野市	19	14	5	11	6	5
大阪狭山市	—	—	—	9	6	3
島本町	21	21	—	14	14	—
豊能町	111	95	16	93	93	—
能勢町	89	88	1	78	76	2
熊取町	—	—	—	6	1	5
田尻町	19	19	—	16	16	—
河南町	22	6	16	8	1	7
その他の市町村	42	34	8	26	23	3
京都市府	613	362	251	652	388	264
京都市	455	261	194	483	275	208
北区	54	11	43	49	10	39
上京区	49	17	32	56	16	40
左京区	69	23	46	69	21	48
中京区	56	49	7	71	57	14
東山区	27	13	14	10	5	5
下京区	57	54	3	65	60	5
南区	45	33	12	61	43	18
右京区	33	20	13	37	25	12
伏見区	37	21	16	33	17	16
山科区	—	—	—	11	7	4
西京区	19	14	5	21	14	7
その他の区	9	6	3	—	—	—

27. 流出人口(つぎ)

市区町村名	平成17年			平成22年		
	総数	就業者	通学者	総数	就業者	通学者
亀岡市	31	24	7	27	24	3
長岡京市	21	21	—	29	29	—
八幡市	—	—	—	10	10	—
京田辺市	44	4	40	55	8	47
久御山町	—	—	—	1	1	—
その他の市町村	62	52	10	47	41	6
兵庫県	6,042	5,259	783	5891	5,143	748
神戸市	776	556	220	851	639	212
東灘区	220	116	104	209	121	88
灘区	125	62	63	104	47	57
兵庫区	41	37	4	52	49	3
長田区	15	15	—	17	15	2
須磨区	24	16	8	24	17	7
垂水区	—	—	—	13	11	2
北区	48	40	8	57	50	7
中央区	251	239	12	335	308	27
西区	45	25	20	40	21	19
その他の区	7	6	1	—	—	—
姫路市	24	19	5	20	18	2
尼崎市	784	761	23	784	762	22
明石市	25	22	3	26	23	3
西宮市	685	457	228	750	504	246
芦屋市	61	47	14	56	48	8
伊丹市	980	956	24	964	945	19
宝塚市	871	661	210	847	650	197
川西市	1,513	1,499	14	1288	1,276	12
三田市	137	104	33	125	99	26
篠山町	19	19	—	11	11	—
猪名川町	101	100	1	107	107	—
その他の市町村	66	58	8	62	61	1
東京都	151	146	5	96	84	12
神奈川県	15	12	3	17	14	3
愛知県	39	38	1	30	29	1
三重県	12	11	1	7	6	1
滋賀県	106	74	32	94	70	24
奈良県	101	59	42	97	65	32
和歌山県	17	13	4	19	15	4
岡山県	18	14	4	11	9	2
広島県	13	11	2	13	12	1
その他の県	96	89	7	71	65	6

28. 流入人口

単位：人

10月1日現在

市区町村名	平成17年			平成22年		
	総数	就業者	通学者	総数	就業者	通学者
流入人口	27,484	23,255	4,229	24,237	20,357	3,880
府内他市区町村	15,230	12,132	3,098	13,387	10,470	2,917
他府県	12,254	11,123	1,131	10,850	9,887	963
大阪市	2,540	2,016	524	2,158	1,711	447
都島区	100	89	11	77	67	10
福島区	89	79	10	63	49	14
此花区	66	56	10	53	45	8
西区	47	38	9	57	54	3
港区	53	45	8	47	41	6
大正区	46	34	12	32	25	7
天王寺区	34	30	4	22	20	2
浪速区	27	23	4	29	29	-
西淀川区	188	128	60	176	101	75
東淀川区	283	238	45	252	191	61
東成区	44	39	5	33	33	-
生野区	55	49	6	40	38	2
旭区	80	73	7	63	58	5
城東区	103	93	10	86	81	5
阿倍野区	73	66	7	57	55	2
住吉区	81	72	9	56	55	1
東住吉区	68	64	4	50	46	4
西成区	41	40	1	25	22	3
淀川区	606	405	201	580	397	183
鶴見区	68	62	6	52	50	2
住之江区	71	56	15	48	46	2
平野区	85	78	7	53	51	2
北区	188	121	67	170	121	49
中央区	44	38	6	37	36	1
堺市	320	282	38	184	179	5
堺区	-	-	-	47	45	2
中区	-	-	-	21	21	-
東区	-	-	-	19	19	-
西区	-	-	-	32	30	2
南区	-	-	-	18	18	-
北区	-	-	-	41	40	1
美原区	-	-	-	6	6	-

28. 流 入

市区町村名	平成 17 年			平成 22 年		
	総 数	就 業 者	通 学 者	総 数	就 業 者	通 学 者
岸和田市	38	33	5	32	30	2
豊中市	4,661	3,496	1165	4579	3168	1411
吹田市	1,010	831	179	861	718	143
泉大津市	21	20	1	7	7	-
高槻市	455	405	50	375	340	35
貝塚市	15	15	-	11	10	1
守口市	96	85	11	71	64	7
枚方市	203	190	13	132	130	2
茨木市	533	461	72	505	437	68
八尾市	121	111	10	95	89	6
泉佐野市	11	10	1	10	9	1
富田林市	30	26	4	21	20	1
寝屋川市	125	118	7	114	114	-
河内長野市	31	23	8	14	13	1
松原市	46	44	2	31	30	1
大東市	80	71	9	60	55	5
和泉市	26	25	1	28	26	2
箕面市	3,011	2,407	604	2595	2,076	519
柏原市	26	24	2	25	24	1
羽曳野市	33	32	1	24	23	1
門真市	55	49	6	52	49	3
摂津市	121	102	19	78	76	2
高石市	20	16	4	12	12	-
藤井寺市	18	16	2	13	11	2
東大阪市	180	172	8	153	146	7
四条畷市	30	27	3	19	18	1
交野市	34	29	5	28	27	1
大阪狭山市	16	14	2	6	6	-
島本町	37	33	4	37	31	6
豊能町	846	619	227	690	533	157
能勢町	405	296	109	341	264	77
熊取町	12	10	2	5	5	-
阪南町	13	13	-	-	-	-
その他の市町村	11	11	-	21	19	2

人 口 (つづき)

市区町村名	平成 17 年			平成 22 年		
	総 数	就 業 者	通 学 者	総 数	就 業 者	通 学 者
京 都 府	386	358	28	302	296	6
京 都 市	155	140	15	128	125	3
北 区	12	11	1	5	5	—
左 京 区	12	8	4	13	13	—
中 京 区	14	13	1	13	13	—
下 京 区	—	—	—	9	9	—
南 区	10	9	1	11	11	—
右 京 区	19	18	1	14	14	—
伏 見 区	29	26	3	21	20	1
山 科 区	10	10	—	7	7	—
西 京 区	28	25	3	25	24	1
その他の区	21	20	1	10	9	1
宇 治 市	—	—	—	7	7	—
亀 岡 市	90	90	—	56	56	—
向 日 市	16	15	1	17	17	—
長 岡 京 市	37	35	2	38	36	2
八 幡 市	25	25	—	17	17	—
京 田 辺 市	10	7	3	7	7	—
その他の市町村	53	46	7	32	31	1
兵 庫 県	11,313	10,293	1,020	10,166	9,237	929
神 戸 市	668	601	67	579	547	32
東 灘 区	209	175	34	157	139	18
灘 区	82	72	10	68	64	4
兵 庫 区	24	24	—	25	25	—
長 田 区	17	17	—	17	17	—
須 磨 区	44	39	5	43	43	—
垂 水 区	41	40	1	34	33	1
北 区	173	166	7	174	168	6
中 央 区	41	37	4	42	40	2
西 区	37	31	6	19	18	1
姫 路 市	34	27	7	21	18	3
尼 崎 市	948	868	80	704	641	63
明 石 市	44	39	5	34	34	—
西 宮 市	911	805	106	841	736	105

28. 流入人口(つぎ)

市区町村名	平成 17 年			平成 22 年		
	総数	就業者	通学者	総数	就業者	通学者
芦屋市	122	105	17	81	69	12
伊丹市	1,108	1,042	66	972	908	64
加古川市	30	23	7	23	19	4
宝塚市	2,186	1,903	283	2,052	1,762	290
川西市	4,110	3,831	279	3,743	3,464	279
三田市	409	358	51	371	329	42
猪名川町	638	594	44	655	625	30
篠山町	40	38	2	35	35	—
吉川町	12	12	—	—	—	—
その他の市町村	53	47	6	55	50	5
東京都	16	16	—	8	7	1
神奈川県	20	20	—	5	5	—
愛知県	15	13	2	21	19	2
三重県	23	18	5	14	10	4
滋賀県	86	73	13	84	82	2
奈良県	267	237	30	174	165	9
和歌山県	31	22	9	12	11	1
岡山県	13	8	5	12	10	2
広島県	10	8	2	3	2	1
その他の県	74	57	17	49	43	6

資料 総務部総務課

29. 夜間人口・昼間人口

単位：人

10月1日現在

年次	夜間人口	流出人口	流入人口	昼間人口	夜間人口100人当たり 昼間人口
平成 2 年	103,758	38,642	32,611	97,727	94.2
7	104,205	40,167	27,495	91,533	87.8
1 2	101,455	34,650	27,010	93,815	92.5
1 7	100,201	33,175	27,484	94,510	94.3
2 2	104,229	31,069	24,237	97,397	93.4

年齢不詳の者は含まない。

資料 総務部総務課

第4章 事業所

30. 産業分類別民営事

産 業 分 類	事 業 所 数			
	総 数	個 人	法 人	法人でない団体
計	3,649	1,603	2,026	20
A 農 業 , 林 業	7	—	7	—
農 業	7	—	7	—
B 漁 業	—	—	—	—
C 鉱 業 , 採 石 業 , 砂 利 採 取 業	—	—	—	—
D 建 設 業	244	47	197	—
総 合 工 事 業	121	20	101	—
職 別 工 事 業 (設 備 工 事 業 を 除 く)	52	17	35	—
設 備 工 事 業	64	9	55	—
建 設 業 内 格 付 不 能	7	1	6	—
E 製 造 業	116	28	88	—
食 料 品 製 造 業	13	3	10	—
飲 料 ・ た ば こ ・ 飼 料 製 造 業	2	—	2	—
織 維 工 業	8	1	7	—
木 材 ・ 木 製 品 製 造 業 (家 具 を 除 く)	1	—	1	—
家 具 ・ 装 備 品 製 造 業	6	4	2	—
パ ル プ ・ 紙 ・ 紙 加 工 品 製 造 業	3	1	2	—
印 刷 ・ 同 関 連 業	10	3	7	—
化 学 工 業	3	—	3	—
石 油 製 品 ・ 石 炭 製 品 製 造 業	1	1	—	—
プ ラ ス チ ッ ク 製 品 製 造 業	4	2	2	—
ゴ ム 製 品 製 造 業	—	—	—	—
な め し 革 ・ 同 製 品 ・ 毛 皮 製 造 業	—	—	—	—
窯 業 ・ 土 石 製 品 製 造 業	5	1	4	—
鉄 鋼 業	4	—	4	—
非 鉄 金 属 製 造 業	1	—	1	—
金 属 製 品 製 造 業	7	—	7	—
は ん 用 機 械 器 具 製 造 業	5	2	3	—
生 産 用 機 械 器 具 製 造 業	14	1	13	—
業 務 用 機 械 器 具 製 造 業	4	2	2	—
電 子 部 品 ・ デ バ イ ス ・ 電 子 回 路 製 造 業	2	—	2	—
電 気 機 械 器 具 製 造 業	5	2	3	—
情 報 通 信 機 械 器 具 製 造 業	—	—	—	—
輸 送 用 機 械 器 具 製 造 業	9	2	7	—
そ の 他 の 製 造 業	5	2	3	—
製 造 業 内 格 付 不 能	4	1	3	—
F 電 気 ・ ガ ス ・ 熱 供 給 ・ 水 道 業	4	—	4	—
電 気 業	1	—	1	—
ガ ス 業	—	—	—	—
熱 供 給 業	—	—	—	—
水 道 業	3	—	3	—
G 情 報 通 信 業	26	1	25	—
通 信 業	7	—	7	—
放 送 業	—	—	—	—
情 報 サ ー ビ ス 業	16	—	16	—
イ ン タ ー ネット 附 随 サ ー ビ ス 業	—	—	—	—
映 像 ・ 音 声 ・ 文 字 情 報 制 作 業	3	1	2	—

業所数及び従業者数

平成24年2月1日現在

従業者数(人)								
総数			常雇			臨時・日雇		
計	男	女	計	男	女	計	男	女
38,225	21,739	16,446	31,873	18,270	13,563	6,352	3,469	2,883
33	25	8	21	17	4	12	8	4
33	25	8	21	17	4	12	8	4
—	—	—	—	—	—	—	—	—
—	—	—	—	—	—	—	—	—
1,353	1,054	299	965	772	193	388	282	106
609	451	158	413	305	108	196	146	50
270	214	56	181	149	32	89	65	24
409	335	74	313	269	44	96	66	30
65	54	11	58	49	9	7	5	2
10,622	8,769	1,853	10,338	8,549	1,789	284	220	64
1,309	628	681	1,267	608	659	42	20	22
22	15	7	7	5	2	15	10	5
63	22	41	46	11	35	17	11	6
5	4	1	3	2	1	2	2	—
17	12	5	9	6	3	8	6	2
66	50	16	64	49	15	2	1	1
81	66	15	49	38	11	32	28	4
312	87	225	300	76	224	12	11	1
1	1	—	—	—	—	1	1	—
30	18	12	25	13	12	5	5	—
—	—	—	—	—	—	—	—	—
—	—	—	—	—	—	—	—	—
91	74	17	79	66	13	12	8	4
16	12	4	14	10	4	2	2	—
9	6	3	4	3	1	5	3	2
204	166	38	177	143	34	27	23	4
13	11	2	7	6	1	6	5	1
166	152	14	145	133	12	21	19	2
19	12	7	14	9	5	5	3	2
587	552	35	584	550	34	3	2	1
42	33	9	39	30	9	3	3	—
—	—	—	—	—	—	—	—	—
7,511	6,819	692	7,466	6,777	689	45	42	3
35	18	17	22	8	14	13	10	3
23	11	12	17	6	11	6	5	1
58	55	3	58	55	3	—	—	—
36	33	3	36	33	3	—	—	—
—	—	—	—	—	—	—	—	—
—	—	—	—	—	—	—	—	—
22	22	—	22	22	—	—	—	—
122	80	42	89	56	33	33	24	9
20	9	11	20	9	11	—	—	—
—	—	—	—	—	—	—	—	—
93	63	30	68	46	22	25	17	8
—	—	—	—	—	—	—	—	—
9	8	1	1	1	—	8	7	1

30. 産業分類別民営事

産 業 分 類	事 業 所 数			
	総 数	個 人	法 人	法人でない団体
H 運輸業，郵便業	56	3	52	1
鉄道業	—	—	—	—
道路旅客運送業	14	—	14	—
道路貨物運送業	26	3	23	—
水運業	—	—	—	—
航空運輸業	3	—	3	—
倉庫業	1	—	1	—
運輸に附帯するサービス業	11	—	10	1
郵便業（信書便事業を含む）	1	—	1	—
I 卸売業，小売業	908	386	520	2
各種商品卸売業	—	—	—	—
繊維・衣服等卸売業	14	2	12	—
飲食物品卸売業	25	8	17	—
建築材料，鉱物・金属材料等卸売業	34	5	29	—
機械器具卸売業	55	4	51	—
その他の卸売業	65	14	51	—
各種商品小売業	3	—	1	2
織物・衣服・身の回り品小売業	106	60	46	—
飲食物品小売業	242	117	125	—
機械器具小売業	88	38	50	—
その他の小売業	248	130	118	—
無店舗小売業	20	4	16	—
卸売業内格付不能	2	—	2	—
小売業内格付不能	6	4	2	—
J 金融業，保険業	57	6	51	—
銀行業	16	—	16	—
協同組織金融業	3	—	3	—
貸金業，クレジットカード業等非預金信用機関	5	1	4	—
金融商品取引業，商品先物取引業	5	—	5	—
補助的金融業等	2	—	2	—
保険業（保険媒介代理業，保険サービス業を含む）	26	5	21	—
K 不動産業・物品賃貸業	436	151	284	1
不動産取引業	71	9	62	—
不動産賃貸業・管理業	346	138	207	1
不動産業内格付不能	2	2	—	—
物品賃貸業	17	2	15	—
L 学術研究，専門・技術サービス業	116	51	65	—
学術・開発研究機関	3	—	3	—
専門サービス業（他に分類されないもの）	54	35	19	—
広告業	2	—	2	—
技術サービス業（他に分類されないもの）	55	16	39	—
学術研究，専門・技術サービス業内格付不能	2	—	2	—
M 宿泊業，飲食サービス業	612	406	206	—
宿泊業	22	3	19	—
飲食店	542	387	155	—
持ち帰り・配達飲食サービス業	45	15	30	—
飲食店，持ち帰り・配達飲食サービス業内格付不能	3	1	2	—

業所数及び従業者数(つぎ)

従業者数(人)								
総数			常雇			臨時・日雇		
計	男	女	計	男	女	計	男	女
2,218	1,655	563	2,095	1,549	546	123	106	17
—	—	—	—	—	—	—	—	—
729	687	42	670	633	37	59	54	5
437	387	50	401	357	44	36	30	6
—	—	—	—	—	—	—	—	—
377	250	127	371	244	127	6	6	—
1	1	—	—	—	—	1	1	—
506	203	303	490	192	298	16	11	5
168	127	41	163	123	40	5	4	1
6,268	2,949	3,319	4,851	2,119	2,732	1,417	830	587
—	—	—	—	—	—	—	—	—
90	44	46	52	25	27	38	19	19
214	159	55	167	119	48	47	40	7
214	162	52	140	105	35	74	57	17
320	229	91	246	176	70	74	53	21
494	263	231	319	145	174	175	118	57
259	74	185	259	74	185	—	—	—
422	100	322	297	52	245	125	48	77
2,055	811	1,244	1,682	630	1,052	373	181	192
508	368	140	402	289	113	106	79	27
1,388	624	764	1,017	411	606	371	213	158
261	103	158	238	88	150	23	15	8
7	2	5	2	—	2	5	2	3
36	10	26	30	5	25	6	5	1
721	261	460	680	232	448	41	29	12
282	106	176	282	106	176	—	—	—
35	23	12	35	23	12	—	—	—
21	8	13	16	3	13	5	5	—
65	44	21	63	44	19	2	—	2
23	17	6	19	13	6	4	4	—
295	63	232	265	43	222	30	20	10
1,389	772	617	695	386	309	694	386	308
275	195	80	197	134	63	78	61	17
993	499	494	416	204	212	577	295	282
3	2	1	—	—	—	3	2	1
118	76	42	82	48	34	36	28	8
828	530	298	643	403	240	185	127	58
367	241	126	364	238	126	3	3	—
217	122	95	137	69	68	80	53	27
15	10	5	13	9	4	2	1	1
222	156	66	125	86	39	97	70	27
7	1	6	4	1	3	3	—	3
4,541	1,756	2,757	3,335	1,253	2,054	1,206	503	703
338	141	197	209	109	100	129	32	97
3,652	1,452	2,172	2,632	1,001	1,603	1,020	451	569
521	153	368	470	135	335	51	18	33
30	10	20	24	8	16	6	2	4

30. 産業分類別民営事

産 業 分 類	事 業 所 数			
	総 数	個 人	法 人	法人でない団体
N 生活関連サービス業， 娯楽業	338	223	113	2
洗濯・理容・美容・浴場業	252	198	53	1
その他の生活関連サービス業	42	14	27	1
娯 楽 業	42	10	32	—
生活関連サービス業， 娯楽業内格付不能	2	1	1	—
O 教 育 ， 学 習 支 援 業	146	79	67	—
学 校 教 育	13	—	13	—
その他の教育， 学習支援業	133	79	54	—
P 医 療 ， 福 祉	354	199	154	1
医 療 業	256	197	58	1
保 健 衛 生	1	—	1	—
社会保険・社会福祉・介護事業	97	2	95	—
Q 複 合 サ ー ビ ス 事 業	15	—	15	—
郵 便 局	13	—	13	—
郵便局受託業	—	—	—	—
協同組合（他に分類されないもの）	2	—	2	—
R サービス業（他に分類されないもの）	214	23	178	13
廃 棄 物 処 理 業	4	—	4	—
自 動 車 整 備 業	27	12	15	—
機械等修理業（別掲を除く）	13	7	6	—
職業紹介・労働者派遣業	9	1	8	—
その他の事業サービス業	47	1	46	—
政治・経済・文化団体	33	—	22	11
宗 教	76	—	74	2
その他のサービス業	1	—	1	—
サービス業（政治・経済・文化団体、 宗教を除く）内格付不能	4	2	2	—

資料 総務部総務課

※従業者数は計のみ男女別の不詳を含む為、合致しない。

業所数及び従業者数(つぎ)

従業者数(人)								
総数			常雇			臨時・日雇		
計	男	女	計	男	女	計	男	女
2,397	1,047	1,350	1,793	711	1,082	604	336	268
1,266	474	792	926	297	629	340	177	163
211	84	127	148	54	94	63	30	33
900	478	422	703	352	351	197	126	71
20	11	9	16	8	8	4	3	1
1,160	484	676	894	386	508	266	98	168
375	133	242	336	121	215	39	12	27
785	351	434	558	265	293	227	86	141
4,694	1,249	3,445	3,872	913	2,959	822	336	486
2,303	740	1,563	1,872	465	1,407	431	275	156
32	12	20	32	12	20	—	—	—
2,359	497	1,862	1,968	436	1,532	391	61	330
125	73	52	125	73	52	—	—	—
93	52	41	93	52	41	—	—	—
—	—	—	—	—	—	—	—	—
32	21	11	32	21	11	—	—	—
1,696	980	704	1,419	796	611	277	184	93
31	25	6	23	20	3	8	5	3
137	120	17	97	89	8	40	31	9
44	38	6	26	23	3	18	15	3
93	45	48	75	37	38	18	8	10
979	555	424	943	529	414	36	26	10
187	69	106	159	57	90	28	12	16
216	122	94	90	38	52	126	84	42
1	—	1	1	—	1	—	—	—
8	6	2	5	3	2	3	3	—

31. 町丁別、産業大分類

単位:人

町名	総数		A農業 林業		B漁業		C鉱業 採石業 砂利採取業		D建設業		E製造業		F電気・ガス・ 熱供給・ 水道業		G情報通信業		H運輸業 郵便業	
	事業所	従業者	事業所	従業者	事業所	従業者	事業所	従業者	事業所	従業者	事業所	従業者	事業所	従業者	事業所	従業者	事業所	従業者
総数	3,649	38,225	7	33	—	—	—	—	244	1,353	116	10,622	4	58	26	122	56	2,218
ダイハツ町	11	7,427	—	—	—	—	—	—	—	—	2	7,322	2	21	—	—	1	30
旭丘1丁目	72	380	—	—	—	—	—	—	3	13	1	1	—	—	1	6	—	—
旭丘2丁目	36	141	—	—	—	—	—	—	3	7	—	—	—	—	—	—	—	—
旭丘3丁目	13	40	—	—	—	—	—	—	2	5	—	—	—	—	—	—	1	3
綾羽1丁目	18	105	—	—	—	—	—	—	3	14	4	27	—	—	—	—	—	—
綾羽2丁目	23	200	—	—	—	—	—	—	—	—	—	—	—	—	—	—	—	—
井口堂1丁目	125	819	—	—	—	—	—	—	3	15	1	10	—	—	—	—	4	93
井口堂2丁目	38	268	—	—	—	—	—	—	2	10	—	—	—	—	—	—	1	2
井口堂3丁目	38	165	—	—	—	—	—	—	2	13	1	8	—	—	—	—	—	—
宇保町	50	294	—	—	—	—	—	—	4	12	—	—	—	—	1	2	—	—
栄町	150	1,093	—	—	—	—	—	—	1	2	—	—	—	—	1	5	2	6
栄本町	92	503	—	—	—	—	—	—	2	8	3	10	—	—	—	—	—	—
吉田町	9	49	—	—	—	—	—	—	3	13	1	8	—	—	—	—	—	—
空港1丁目	56	1,203	—	—	—	—	—	—	6	18	4	383	—	—	1	15	5	340
空港2丁目	41	1,276	—	—	—	—	—	—	1	5	—	—	—	—	1	7	11	888
建石町	22	431	—	—	—	—	—	—	—	—	—	—	—	—	1	1	—	—
古江町	38	899	1	6	—	—	—	—	14	53	4	611	—	—	—	—	1	6
五月丘1丁目	13	42	—	—	—	—	—	—	1	2	—	—	—	—	—	—	—	—
五月丘2丁目	9	22	—	—	—	—	—	—	—	—	1	2	—	—	1	1	—	—
五月丘3丁目	7	20	—	—	—	—	—	—	—	—	—	—	—	—	1	1	—	—
五月丘4丁目	14	72	—	—	—	—	—	—	2	9	—	—	—	—	—	—	—	—
五月丘5丁目	9	41	—	—	—	—	—	—	—	—	—	—	—	—	—	—	—	—
呉服町	146	913	—	—	—	—	—	—	2	4	2	59	—	—	1	2	—	—
室町	83	511	—	—	—	—	—	—	1	1	1	1	—	—	—	—	—	—
住吉1丁目	64	894	—	—	—	—	—	—	8	43	4	353	—	—	—	—	1	3
住吉2丁目	45	539	—	—	—	—	—	—	6	20	2	35	—	—	1	1	2	5
渋谷1丁目	18	105	—	—	—	—	—	—	5	59	1	5	—	—	—	—	—	—
渋谷2丁目	13	52	—	—	—	—	—	—	—	—	—	—	—	—	—	—	—	—
渋谷3丁目	12	66	—	—	—	—	—	—	3	31	1	2	—	—	—	—	—	—
上池田1丁目	20	144	—	—	—	—	—	—	3	16	—	—	1	36	—	—	—	—
上池田2丁目	17	159	—	—	—	—	—	—	3	9	1	2	—	—	1	6	—	—
城山町	10	27	—	—	—	—	—	—	1	5	—	—	—	—	—	—	—	—
城南1丁目	93	1,009	—	—	—	—	—	—	4	33	2	18	—	—	1	5	2	44
城南2丁目	59	792	—	—	—	—	—	—	1	2	2	3	—	—	1	23	1	168
城南3丁目	68	694	—	—	—	—	—	—	5	22	3	17	—	—	1	1	1	16
新町	45	285	—	—	—	—	—	—	1	4	3	16	—	—	—	—	—	—
神田1丁目	71	440	—	—	—	—	—	—	5	33	—	—	—	—	—	—	—	—
神田2丁目	43	546	—	—	—	—	—	—	1	14	3	39	—	—	—	—	2	27
神田3丁目	33	184	—	—	—	—	—	—	6	60	—	—	—	—	—	—	—	—
神田4丁目	45	347	—	—	—	—	—	—	8	32	6	81	—	—	—	—	2	24

別事業所数及び従業者数

平成24年2月1日現在

I 卸売業, 小売業		J 金融業, 保険業		K 不動産業, 物品賃貸業		L 学術研究, 専門・技術サービス業		M 宿泊業, 飲食サービス業		N 生活関連サービス業, 娯楽業		O 教育, 学習支援業		P 医療, 福祉		Q 複合サービス事業		R サービス業 (他に分類されないもの)	
事業所	従業者	事業所数	従業者数	事業所数	従業者数	事業所数	従業者数	事業所数	従業者数	事業所数	従業者数	事業所数	従業者数	事業所数	従業者数	事業所数	従業者数	事業所数	従業者数
908	6,268	57	721	436	1,389	116	828	612	4,541	338	2,397	146	1,160	354	4,694	15	125	214	1,696
3	16	—	—	—	—	—	—	3	38	—	—	—	—	—	—	—	—	—	—
21	191	—	—	4	8	2	5	18	51	10	21	3	31	7	50	—	—	2	3
11	36	2	13	5	12	3	13	4	19	3	7	—	—	4	33	—	—	1	1
1	2	—	—	3	6	1	1	—	—	2	5	1	2	2	16	—	—	—	—
4	16	—	—	—	—	1	22	—	—	—	—	2	8	2	10	—	—	2	8
4	28	—	—	—	—	1	2	—	—	4	116	1	1	1	2	—	—	12	51
23	306	2	3	21	46	6	17	24	159	13	27	7	26	16	86	—	—	5	31
14	98	—	—	7	23	—	—	4	33	4	11	1	5	4	81	1	5	—	—
7	18	1	16	6	21	1	2	8	29	6	13	1	7	4	34	—	—	1	4
13	82	1	1	4	11	2	7	6	23	2	2	5	7	11	141	1	6	—	—
61	317	6	86	1	5	2	7	23	234	19	86	10	64	18	235	—	—	6	46
36	140	—	—	6	15	—	—	15	61	12	28	5	89	10	136	1	8	2	8
2	24	—	—	—	—	—	—	—	—	—	—	—	—	—	—	—	—	3	4
16	139	—	—	5	65	—	—	10	128	5	61	1	1	—	—	—	—	3	53
9	79	—	—	2	49	—	—	11	170	1	3	—	—	1	6	—	—	4	69
7	38	2	10	3	20	—	—	2	55	2	3	1	1	2	293	—	—	2	10
9	60	—	—	2	5	—	—	1	20	1	1	—	—	2	130	—	—	3	7
—	—	—	—	6	11	—	—	1	6	1	2	1	2	2	15	1	4	—	—
1	2	—	—	2	3	—	—	—	—	—	—	2	11	—	—	—	—	2	3
3	9	—	—	—	—	—	—	—	—	—	—	—	—	1	4	—	—	2	6
3	23	1	2	3	7	—	—	2	19	2	5	1	7	—	—	—	—	—	—
1	1	—	—	4	16	—	—	—	—	—	—	1	5	2	15	—	—	1	4
49	287	7	61	9	50	2	24	29	137	14	52	3	22	23	148	—	—	5	67
27	73	2	34	12	37	6	27	9	76	7	52	3	31	13	175	—	—	2	4
13	128	1	4	11	26	5	16	4	8	1	3	2	6	9	289	—	—	5	15
14	102	—	—	5	11	2	30	5	41	4	163	1	29	2	91	—	—	1	11
1	1	—	—	5	7	1	2	3	22	1	2	—	—	1	7	—	—	—	—
1	2	—	—	1	2	1	2	—	—	—	—	4	6	4	34	—	—	2	6
2	4	—	—	3	5	—	—	—	—	1	2	—	—	1	20	—	—	1	2
4	13	—	—	3	6	—	—	1	2	2	2	2	11	2	14	—	—	2	44
1	13	—	—	3	71	—	—	3	9	3	7	—	—	1	26	1	16	—	—
—	—	—	—	5	12	—	—	3	5	1	5	—	—	—	—	—	—	—	—
21	141	5	135	11	30	5	45	12	187	8	22	2	15	9	81	—	—	11	253
8	39	7	140	6	30	3	14	11	194	4	14	1	1	8	76	1	36	5	52
21	133	—	—	6	16	3	21	13	182	5	19	1	1	3	107	—	—	6	159
19	90	1	4	—	—	—	—	4	21	5	16	—	—	8	115	—	—	4	19
13	102	1	3	10	28	4	19	12	97	11	17	4	19	10	118	1	4	—	—
19	301	—	—	7	23	—	—	3	20	2	37	—	—	3	65	—	—	3	20
8	52	—	—	12	23	—	—	2	3	—	—	1	2	1	33	—	—	3	11
8	84	—	—	4	12	2	3	4	25	3	34	1	17	—	—	—	—	7	35

31. 町丁別、産業大分類

町名	総数		A農業 林業		B漁業		C鉱業 採石業 砂利採取業		D建設業		E製造業		F電気・ガス・ 熱供給・ 水道業		G情報通信業		H運輸業 郵便業	
	事業所	従業者	事業所	従業者	事業所	従業者	事業所	従業者	事業所	従業者	事業所	従業者	事業所	従業者	事業所	従業者	事業所	従業者
菅原町	158	811	—	—	—	—	—	—	2	8	—	—	—	—	1	2	—	—
西本町	23	86	—	—	—	—	—	—	3	8	2	4	—	—	—	—	—	—
石橋1丁目	327	1992	—	—	—	—	—	—	2	4	4	48	—	—	4	12	—	—
石橋2丁目	180	1276	—	—	—	—	—	—	4	14	—	—	—	—	—	—	—	—
石橋3丁目	31	294	—	—	—	—	—	—	—	—	—	—	—	—	—	—	—	—
石橋4丁目	49	233	—	—	—	—	—	—	6	64	3	38	—	—	—	—	—	—
荘園1丁目	32	186	—	—	—	—	—	—	10	66	1	3	—	—	—	—	—	—
荘園2丁目	14	116	—	—	—	—	—	—	1	5	1	5	—	—	—	—	—	—
大和町	31	76	—	—	—	—	—	—	1	4	—	—	—	—	—	—	—	—
中川原町	33	530	3	13	—	—	—	—	9	107	—	—	—	—	—	—	—	—
槻木町	32	84	—	—	—	—	—	—	1	1	1	4	—	—	—	—	1	2
天神1丁目	61	903	—	—	—	—	—	—	5	21	1	4	—	—	—	—	1	119
天神2丁目	32	97	—	—	—	—	—	—	2	5	1	2	—	—	—	—	—	—
東山町	30	274	—	—	—	—	—	—	5	24	3	9	—	—	—	—	2	6
桃園1丁目	13	74	—	—	—	—	—	—	1	1	3	40	—	—	—	—	—	—
桃園2丁目	9	108	—	—	—	—	—	—	—	—	—	—	—	—	—	—	—	—
畑1丁目	38	393	—	—	—	—	—	—	4	13	—	—	—	—	—	—	—	—
畑2丁目	14	66	—	—	—	—	—	—	1	6	1	2	—	—	—	—	—	—
畑3丁目	45	410	1	9	—	—	—	—	3	5	—	—	—	—	1	1	—	—
畑4丁目	27	75	1	4	—	—	—	—	3	24	1	1	—	—	—	—	1	1
畑5丁目	10	72	—	—	—	—	—	—	1	6	1	43	—	—	1	2	—	—
八王子1丁目	16	105	—	—	—	—	—	—	4	13	1	2	—	—	—	—	—	—
八王子2丁目	5	38	—	—	—	—	—	—	—	—	—	—	—	—	—	—	—	—
鉢塚1丁目	41	469	—	—	—	—	—	—	4	37	—	—	—	—	1	2	—	—
鉢塚2丁目	50	337	—	—	—	—	—	—	4	49	3	14	—	—	2	3	1	7
鉢塚3丁目	49	482	—	—	—	—	—	—	5	23	1	7	—	—	—	—	1	43
姫室町	31	854	—	—	—	—	—	—	—	—	1	585	—	—	—	—	1	5
伏尾台1丁目	19	93	—	—	—	—	—	—	5	24	1	2	—	—	—	—	—	—
伏尾台2丁目	3	22	—	—	—	—	—	—	—	—	—	—	—	—	—	—	—	—
伏尾台3丁目	17	89	—	—	—	—	—	—	1	2	1	2	—	—	—	—	—	—
伏尾台4丁目	10	28	1	1	—	—	—	—	2	13	—	—	—	—	—	—	—	—
伏尾台5丁目	10	58	—	—	—	—	—	—	—	—	—	—	—	—	—	—	2	26
伏尾町	24	343	—	—	—	—	—	—	5	29	—	—	—	—	1	2	—	—
豊島南1丁目	38	281	—	—	—	—	—	—	2	9	9	68	—	—	—	—	3	44
豊島南2丁目	54	813	—	—	—	—	—	—	10	73	14	415	—	—	—	—	4	166
豊島北1丁目	34	357	—	—	—	—	—	—	3	8	4	287	—	—	—	—	1	15
豊島北2丁目	55	207	—	—	—	—	—	—	4	11	1	2	—	—	—	—	—	—
満寿美町	144	1314	—	—	—	—	—	—	4	9	2	18	—	—	1	22	1	129
木部町	46	271	—	—	—	—	—	—	10	66	1	3	1	1	—	—	—	—
緑丘1丁目	27	621	—	—	—	—	—	—	1	2	—	—	—	—	—	—	—	—
緑丘2丁目	18	90	—	—	—	—	—	—	1	12	1	1	—	—	—	—	—	—

別事業所数及び従業者数 (つぎ)

I 卸売業, 小売業		J 金融業, 保険業		K 不動産業, 物品賃貸業		L 学術研究, 専門・技術サー ビス業		M 宿泊業, 飲食 サービス業		N 生活関連サー ビス業, 娯楽 業		O 教育, 学習支援業		P 医療, 福祉		Q 複合サービ ス事業		R サービス業 (他 に分類されない もの)	
事業所	従業者	事業所数	従業者数	事業所数	従業者数	事業所数	従業者数	事業所数	従業者数	事業所数	従業者数	事業所数	従業者数	事業所数	従業者数	事業所数	従業者数	事業所数	従業者数
35	126	3	43	17	57	9	26	40	196	22	91	9	95	16	144	—	—	4	23
5	14	—	—	2	4	1	3	3	8	3	13	—	—	3	28	—	—	1	4
106	701	5	76	17	104	6	26	95	499	49	249	8	55	27	206	1	8	3	4
16	139	2	26	21	77	3	14	91	432	21	345	12	132	9	93	—	—	1	4
7	170	—	—	6	24	—	—	8	50	1	14	2	5	3	13	—	—	4	18
11	32	1	1	9	25	1	2	1	5	4	6	2	3	7	45	1	4	3	8
7	44	—	—	7	27	1	2	—	—	—	—	1	17	2	14	—	—	3	13
1	1	—	—	4	4	—	—	1	5	—	—	3	87	1	6	—	—	2	3
8	20	—	—	6	20	1	1	7	17	3	4	2	3	3	7	—	—	—	—
8	95	—	—	1	2	—	—	3	64	2	220	—	—	—	—	2	19	5	10
8	28	—	—	3	9	3	7	8	13	3	6	1	8	1	1	—	—	2	5
9	56	1	12	11	36	—	—	11	69	6	32	2	17	9	496	—	—	5	41
7	38	—	—	3	5	—	—	5	11	2	3	2	2	7	26	—	—	3	5
9	44	—	—	1	1	—	—	2	11	—	—	—	—	4	167	—	—	4	12
3	6	—	—	3	10	—	—	1	3	—	—	—	—	2	14	—	—	—	—
3	26	—	—	—	—	—	—	1	64	4	18	—	—	—	—	—	—	1	—
9	37	—	—	5	11	3	11	1	5	2	4	6	35	5	51	1	4	2	222
2	13	—	—	2	5	1	2	1	15	1	3	1	2	4	18	—	—	—	—
5	11	—	—	17	35	2	2	2	34	6	261	—	—	2	32	—	—	6	20
3	5	—	—	9	14	1	1	2	6	1	2	1	5	1	6	—	—	3	6
2	5	—	—	2	4	1	2	—	—	—	—	—	—	1	7	—	—	1	3
5	30	—	—	2	5	1	7	—	—	—	—	1	13	1	16	—	—	1	19
3	33	—	—	—	—	—	—	1	4	1	1	—	—	—	—	—	—	—	—
15	185	—	—	4	12	1	2	3	158	3	28	1	1	3	24	—	—	6	20
13	123	—	—	8	24	1	4	7	52	3	4	2	14	1	11	—	—	5	32
18	131	—	—	6	18	—	—	5	173	4	25	1	1	6	55	1	3	1	3
3	25	1	14	4	3	1	1	9	52	2	67	1	2	6	95	—	—	2	5
7	30	1	1	1	2	—	—	1	4	1	2	—	—	2	28	—	—	—	—
1	1	—	—	—	—	—	—	1	4	—	—	1	17	—	—	—	—	—	—
6	52	—	—	1	3	2	5	—	—	3	9	1	4	2	12	—	—	—	—
4	7	—	—	—	—	—	—	—	—	—	—	1	1	—	—	—	—	2	6
1	2	—	—	1	4	1	2	2	12	—	—	—	—	—	—	1	3	2	9
5	29	—	—	2	3	—	—	4	180	—	—	—	—	3	80	—	—	4	20
4	30	—	—	9	27	—	—	2	11	1	7	—	—	4	44	—	—	4	41
10	83	—	—	3	7	1	1	4	33	1	3	—	—	—	—	—	—	7	32
4	7	—	—	16	26	1	2	—	—	3	4	—	—	—	—	—	—	2	8
15	72	—	—	10	22	3	13	4	5	6	19	4	18	7	40	1	5	—	—
32	499	4	36	17	28	10	30	28	220	18	97	6	63	16	97	—	—	5	66
11	90	—	—	5	12	1	7	4	29	1	18	—	—	2	20	—	—	10	25
4	22	—	—	2	6	6	374	3	17	—	—	5	128	4	69	—	—	2	3
5	16	—	—	2	1	1	2	1	6	2	4	2	5	3	43	—	—	—	—

32. 産業分類別、従業者規模別

単位：人

産 業 分 類	総 数		規 模			
			1 ～ 4 人		5 ～ 9 人	
	事業所数	従業者数	事業所数	従業者数	事業所数	従業者数
平成 3	4,628	43,958	3,125	6,734	843	5,418
8	4,340	37,569	2,820	6,037	830	5,358
13	3,858	42,324	2,468	5,233	719	4,656
18	3,509	37,605	2,189	4,744	622	4,046
24	3,649	38,225	2,215	4,806	723	4,701
A 農 業 , 林 業	7	33	4	10	3	23
農 業	7	33	4	10	3	23
B 漁 業	—	—	—	—	—	—
C 鉱 業 , 採 石 業 , 砂 利 採 取 業	—	—	—	—	—	—
D 建 設 業	244	1,353	148	350	56	359
総 合 工 事 業	121	609	73	172	29	186
職 別 工 事 業 (設 備 工 事 業 を 除 く)	52	270	34	79	10	69
設 備 工 事 業	64	409	40	96	13	82
建 設 業 内 格 付 不 能	7	65	1	3	4	22
E 製 造 業	116	10,622	50	109	29	189
食 料 品 製 造 業	13	1,309	4	11	3	18
飲 料 ・ た ば こ ・ 飼 料 製 造 業	2	22	1	3	—	—
織 維 工 業	8	63	6	12	1	8
木 材 ・ 木 製 品 製 造 業 (家 具 を 除 く)	1	5	—	—	1	5
家 具 ・ 装 備 品 製 造 業	6	17	5	10	1	7
パ ル プ ・ 紙 ・ 紙 加 工 品 製 造 業	3	66	1	2	1	6
印 刷 ・ 同 関 連 業	10	81	4	6	2	12
化 学 工 業	3	312	—	—	—	—
石 油 製 品 ・ 石 炭 製 品 製 造 業	1	1	1	1	—	—
プ ラ ス チ ッ ク 製 品 製 造 業	4	30	2	5	—	—
ゴ ム 製 品 製 造 業	—	—	—	—	—	—
な め し 革 ・ 同 製 品 ・ 毛 皮 製 造 業	—	—	—	—	—	—
窯 業 ・ 土 石 製 品 製 造 業	5	91	1	2	1	5
鉄 鋼 業	4	16	2	4	2	12
非 鉄 金 属 製 造 業	1	9	—	—	1	9
金 属 製 品 製 造 業	7	204	2	4	1	9
は ん 用 機 械 器 具 製 造 業	5	13	4	8	1	5
生 産 用 機 械 器 具 製 造 業	14	166	8	18	3	21
業 務 用 機 械 器 具 製 造 業	4	19	2	5	2	14
電 子 部 品 ・ デ バ イ ス ・ 電 子 回 路 製 造 業	2	587	1	2	—	—
電 気 機 械 器 具 製 造 業	5	42	2	3	1	8
情 報 通 信 機 械 器 具 製 造 業	—	—	—	—	—	—
輸 送 用 機 械 器 具 製 造 業	9	7,511	—	—	5	31
そ の 他 の 製 造 業	5	35	1	3	3	19
製 造 業 内 格 付 不 能	4	23	3	10	—	—
F 電 気 ・ ガ ス ・ 熱 供 給 ・ 水 道 業	4	58	2	2	—	—
電 気	1	36	—	—	—	—
ガ ス	—	—	—	—	—	—
熱 供 給	—	—	—	—	—	—
水 道	3	22	2	2	—	—
G 情 報 通 信 業	26	122	16	28	6	34
通 信 業	7	20	4	10	2	10
放 送 業	—	—	—	—	—	—
情 報 サ ー ビ ス 業	16	93	10	15	3	18
イ ン タ ー ネ ッ ト 附 随 サ ー ビ ス 業	—	—	—	—	—	—
映 像 ・ 音 声 ・ 文 字 情 報 制 作 業	3	9	2	3	1	6

32. 産業分類別、従業者規模別

産 業 分 類	総 数		規 模			
			1～4人		5～9人	
	事業所数	従業者数	事業所数	従業者数	事業所数	従業者数
H 運輸業，郵便業	56	2,218	19	43	11	76
鉄 道 業	—	—	—	—	—	—
道 路 旅 客 運 送 業	14	729	3	4	1	6
道 路 貨 物 運 送 業	26	437	9	21	8	56
水 運 業	—	—	—	—	—	—
航 空 運 輸 業	3	377	2	4	—	—
倉 庫 業	1	1	1	1	—	—
運輸に附帯するサービス業	11	506	4	13	2	14
郵便業（信書便事業を含む）	1	168	—	—	—	—
I 卸売業，小売業	908	6,268	558	1,246	163	1,068
各 種 商 品 卸 売 業	—	—	—	—	—	—
織 維 ・ 衣 服 等 卸 売 業	14	90	8	21	3	16
飲 食 料 品 卸 売 業	25	214	13	35	7	48
建築材料，鉱物・金属材料等卸売業	34	214	17	41	10	65
機 械 器 具 卸 売 業	55	320	29	73	17	113
そ の 他 の 卸 売 業	65	494	37	79	14	92
各 種 商 品 小 売 業	3	259	2	6	—	—
織 物 ・ 衣 服 ・ 身 の 回 り 品 小 売 業	106	422	85	172	13	82
飲 食 料 品 小 売 業	242	2,055	140	321	28	180
機 械 器 具 小 売 業	88	508	53	113	19	118
そ の 他 の 小 売 業	248	1,388	156	348	50	341
無 店 舗 小 売 業	20	261	13	27	1	8
卸 売 業 内 格 付 不 能	2	7	1	2	1	5
小 売 業 内 格 付 不 能	6	36	4	8	—	—
J 金融業，保険業	57	721	22	49	9	66
銀 行 業	16	282	3	6	2	18
協 同 組 織 金 融 業	3	35	—	—	—	—
貸 金 業 ， ク レ ジ ッ ト カ ー ド 業 等 非 預 金 信 用 機 関	5	21	2	5	2	16
金 融 商 品 取 引 業 ， 商 品 先 物 取 引 業	5	65	2	4	1	9
補 助 的 金 融 業 等	2	23	1	2	—	—
保 險 業 （ 保 險 媒 介 代 理 業 ， 保 險 サ ー ビ ス 業 を 含 む ）	26	295	14	32	4	23
K 不動産業・物品賃貸業	436	1,389	359	752	56	337
不 動 産 取 引 業	71	275	54	134	12	71
不 動 産 賃 貸 業 ・ 管 理 業	346	993	295	600	38	222
不 動 産 業 内 格 付 不 能	2	3	2	3	—	—
物 品 賃 貸 業	17	118	8	15	6	44
L 学術研究，専門・技術サービス業	116	828	85	202	21	136
学 術 ・ 開 発 研 究 機 関	3	367	—	—	—	—
専 門 サ ー ビ ス 業 （ 他 に 分 類 さ れ な い も の ）	54	217	42	104	9	56
広 告 業	2	15	—	—	1	5
技 術 サ ー ビ ス 業 （ 他 に 分 類 さ れ な い も の ）	55	222	41	91	11	75
学 術 研 究 ， 専 門 ・ 技 術 サ ー ビ ス 業 内 格 付 不 能	2	7	2	7	—	—
M 宿泊業，飲食サービス業	612	4,541	378	804	115	745
宿 泊 業	22	338	8	15	6	40
飲 食 店	542	3,652	345	721	102	656
持 ち 帰 り ・ 配 達 飲 食 サ ー ビ ス 業	45	521	24	65	7	49
飲 食 店 ， 持 ち 帰 り ・ 配 達 飲 食 サ ー ビ ス 業 内 格 付 不 能	3	30	1	3	—	—

32. 産業分類別、従業者規模別

産 業 分 類	総 数		規 模			
			1～4人		5～9人	
	事業所数	従業者数	事業所数	従業者数	事業所数	従業者数
N 生活関連サービス業， 娯楽業	338	2,397	251	531	52	336
洗濯・理容・美容・浴場業	252	1,266	212	439	26	173
その他の生活関連サービス業	42	211	24	61	13	77
娯 楽 業	42	900	14	29	13	86
生活関連サービス業， 娯楽業内格付不能	2	20	1	2	—	—
O 教 育 ， 学 習 支 援 業	146	1,160	74	120	36	231
学 校 教 育	13	375	—	—	1	9
その他の教育， 学習支援業	133	785	74	120	35	222
P 医 療 ， 福 祉	354	4,694	104	243	124	844
医 療 業	256	2,303	95	216	101	692
保 健 衛 生	1	32	—	—	—	—
社会保険・社会福祉・介護事業	97	2,359	9	27	23	152
Q 複 合 サ ー ビ ス 事 業	15	125	7	25	5	32
郵 便 局	13	93	7	25	5	32
協同組合（他に分類されないもの）	2	32	—	—	—	—
R サービス業（他に分類されないもの）	214	1696	138	292	37	225
廃 棄 物 処 理 業	4	31	1	2	2	12
自 動 車 整 備 業	27	137	17	44	7	40
機械等修理業（別掲を除く）	13	44	10	19	2	12
職業紹介・労働者派遣業	9	93	2	6	5	35
その他の事業サービス業	47	979	18	35	8	47
政治・経済・文化団体	33	187	19	29	5	33
宗 教	76	216	66	148	8	46
そ の 他 の サ ー ビ ス 業	1	1	1	1	—	—
サービス業（政治・経済・文化団体、宗教を除く）内格付不能	4	8	4	8	—	—

1) 平成3年は50～299人。 2) 平成3年は300人以上

資料 総務部総務課

33. 事業所の推移

年次	事業所		従業者	
	事業所数	対比	従業者数(人)	対比
昭和26年	1,573	100.0	8,357	100.0
32	1,938	123.2	12,141	145.3
35	1,973	125.4	13,954	167.0
38	2,149	136.6	20,291	242.8
41	2,437	154.9	21,531	257.6
44	2,874	182.7	29,255	350.1
47	3,458	219.8	33,627	402.4
50	3,729	237.1	34,779	416.2
53	4,217	268.1	38,801	464.3
56	4,694	298.4	42,836	512.6
61	4,849	308.3	45,707	546.9
平成3	4,756	302.4	48,229	577.1
8	4,457	283.3	41,640	498.3
13	4,022	255.7	46,535	556.8
18	3,645	231.7	41,156	492.5
24	3,649	232.0	38,225	457.4

資料 総務部総務課

34. 校区別事業所数

平成24年2月1日現在

小学校区	事業所数	構成比(%)	従業者数(人)	
			従業者数(人)	構成比(%)
総数	3,649	100.0	38,225	100.0
池田	861	23.6	6,499	17.0
細河	180	4.9	2,366	6.2
秦野	177	4.9	1,239	3.2
北豊島	379	10.4	3,714	9.7
呉服	492	13.5	4,173	10.9
石橋	502	13.8	3,089	8.1
五月丘	52	1.4	197	0.5
石橋南	559	15.3	5,715	15.0
緑丘	185	5.0	1,999	5.2
神田	203	5.6	8,944	23.4
伏尾台	59	1.6	290	0.8

北豊島・石橋南小学校区の事業所数は、住吉1丁目・2丁目の事業所数を1/2ずつ含む。

資料 総務部総務課

第5章 農 業

35. 専業、兼業別農家

単位：農家人口（人）・農家数（戸）・面積（a）

年次	農家人口	農業人口 ¹⁾	2) 農家数		
			総数	専業	第1種兼業
平成2年	2,123	1,251	450	67	43
7	1,802	1,042	397	57	74
12	1,593	1,021	348	42	39
17	[-]	[-]	165	42	49
22	[-]	[-]	139	62	22

※経営耕地面積10a以上が調査対象。

1) 平成2年は自家農業従業者、平成7年以降は自家農業従事者に農作業請負を加えたもの。

2) 平成17年・22年は販売農家のみ

[-] はデータなし

資料 総務部総務課

36. 経営耕地面積

単位：戸

年次	総数	10a未満 例外規定農家 ¹⁾		10a～29a 例外規定販売農家 ²⁾	
		数	面積	数	面積
平成2年	450	9		241	
7	397	4		212	
12	348	4		185	
17	165	34			
22	139	20			

1) 経営耕地面積10a未満で、調査期日前1年間の農産物販売額が15万円以上50万円未満の農家及び

2) 経営耕地面積が30a未満で、調査期日前1年間の農産物販売金額が50万円以上の農家。

平成17年・22年は販売農家のみ。

資料 総務部総務課

37. 農産物

単位：農家数（戸）・面積（a）

年次	水稲		その他雑穀		ばれいしょ		かんしょ		豆類		工芸作物類	
	農家数	面積	農家数	面積	農家数	面積	農家数	面積	農家数	面積	農家数	面積
平成2年	145	2,700	-	-	41	18	12	12	27	70	-	-
7	109	2,526	-	-	40	81	22	40	27	95	-	-
12	21	1,185	1	χ	5	7	5	18	10	54	2	χ
17	21	1,304	1	χ	13	19	8	12	10	42	-	-
22	25	824	1	χ	2	χ	2	χ	2	χ	3	-

年次	たまねぎ		だいこん		にんじん		さといも		レタス		ピーマン	
	農家数	面積	農家数	面積	農家数	面積	農家数	面積	農家数	面積	農家数	面積
平成2年	82	40	116	93	23	7	41	7	13	7	20	15
7	65	66	80	86	24	5	27	3	8	3	21	3
12	4	6	11	21	1	χ	2	χ	-	-	3	5
17	19	32	27	46	8	8	9	11	4	4	15	18
22	11	-	17	-	8	-	5	-	5	-	10	-

資料 総務部総務課

数及び経営耕地面積

第2種兼業	経営耕地面積				2月1日現在
	総数	田	畑	樹園地	農家1戸当り 耕地面積
340	15,521	9,544	3,499	2,478	34.5
266	15,255	10,593	2,547	2,115	38.4
267	13,835	10,055	1,779	2,001	39.8
74	9,391	7,390	1,212	789	56.9
55	8,711	7,244	1,144	323	62.7

規模別農家数

2月1日現在		
30 a ~ 49 a	50 a ~ 99 a	100 a 以上
102	85	12
83	79	13
72	65	19
63	51	22
50	57	12

酪農・養豚業である。

収穫面積

2月1日現在													
トマト		きゅうり		なす		はくさい		キャベツ		ほうれんそう		ねぎ	
農家数	面積	農家数	面積	農家数	面積	農家数	面積	農家数	面積	農家数	面積	農家数	面積
76	19	99	35	97	75	84	34	43	80	101	708	97	283
66	54	71	47	67	56	40	44	41	48	83	646	75	205
4	6	8	9	13	46	4	6	4	13	38	366	26	86
21	24	25	27	32	59	12	13	11	12	42	380	31	89
11	—	13	—	12	—	9	—	11	—	27	—	19	—
すいか		いちご		ふき		その他の野菜		花き類・花木(緑化木)		種苗・苗木類		その他の作物	
農家数	面積	農家数	面積	農家数	面積	農家数	面積	農家数	面積	農家数	面積	農家数	面積
25	7	30	19	—	—	41	421	133	3,776	87	1,661	—	—
23	2	22	15	—	—	32	319	148	5,770	60	1,578	2	×
—	—	1	×	—	—	38	592	85	3,541	71	2,057	1	×
5	5	9	10	—	—	61	596	91	3,557	21	849	8	248
2	—	2	—	—	—	130	—	86	3,776	—	—	11	735

38. 果 樹 栽

単位：農家数（戸）・面積（a）

年 次	温州みかん		夏みかん		ぶどう		くり	
	農家数	面積	農家数	面積	農家数	面積	農家数	面積
平成 2 年	8	88	—	—	—	—	1	ㄨ
7	5	75	—	—	—	—	1	ㄨ
12	6	49	—	—	—	—	—	—
17	3	39	—	—	—	—	—	—
22	1	—	—	—	—	—	—	—

面積はデータなし

資料 総務部総務課

39. 施 設 園

単位：農家数（戸）・面積（m²）

年 次	野菜類	
	農家数	面積
平成 2 年	3	9,500
7	3	17,800
12	1	ㄨ
17	6	ㄨ
22	4	ㄨ

資料 総務部総務課

40. 農 用 機

単位：農家数（戸）・台数（台）

年 次	動力耕うん機・農用トラクター								動力防除機		乗用型スピードスプレーヤー	
	歩 行 型		乗用型15馬力未満		乗用型15～30馬力未満		乗用型30馬力以上		農家数	台数	農家数	台数
	農家数	台数	農家数	台数	農家数	台数	農家数	台数				
平成 2 年	292	310	39	41	16	18	2	2	149	170	—	—
7	260	300	51	53	21	22	3	3	125	148	6	6
12	141	173	37	38	28	28	3	4	71	86	2	ㄨ
17	[—]	[—]	33	34	16	16	3	3	40	57	—	—
22							46		50			

[—] はデータなし

資料 総務部総務課

培 面 積

2月1日現在

かき		いちじく		もも		その他の果樹	
農家数	面積	農家数	面積	農家数	面積	農家数	面積
7	70	8	40	—	—	5	18
9	61	10	58	1	χ	9	45
5	38	7	54	—	—	5	64
1	χ	4	28	—	—	5	29
1	—	—	—	—	—	2	—

芸 面 積

2月1日現在

花き類		種苗類	
農家数	面積	農家数	面積
6	2,400	—	—
15	6,100	—	—
3	100	10	2,800
6	300	2	χ
6	χ	—	—

機（個人所有）

2月1日現在

動力田植機		バインダー		自脱型コンバイン		米麦用乾燥機	
農家数	台数	農家数	台数	農家数	台数	農家数	台数
88	88	144	144	17	17	24	24
99	100	139	140	25	26	24	25
105	105	112	112	27	27	17	21
30	31	[—]	[—]	16	17	[—]	[—]
71	74			19	21		

41. 農地の転用

単位：件数（件）・面積（㎡）

区分	平成23年		24		25		26		
	件数	面積	件数	面積	件数	面積	件数	面積	
第 四 条	田	3	443	7	3,626	4	1,451	2	656
	住宅畑	2	112	1	298	1	2,277	—	—
	計	5	555	8	3,924	5	3,728	2	656
	公共田	—	—	—	—	—	—	—	—
	公共畑	—	—	—	—	—	—	—	—
	施設計	—	—	—	—	—	—	—	—
	田	—	—	—	—	—	—	—	—
	工場畑	—	—	—	—	—	—	—	—
	計	—	—	—	—	—	—	—	—
	田	5	1,555	3	1,910	7	4,061	10	3,823
その他畑	3	1,237	—	—	2	394	2	146	
計	8	2,792	3	1,910	9	4,455	12	3,969	
第 五 条	田	3	1,587	5	2,985	1	892	6	2,397
	住宅畑	2	525	2	4,607	2	390	1	66
	計	5	2,112	7	7,592	3	1,282	7	2,463
	公共田	—	—	—	—	—	—	—	—
	公共畑	—	—	—	—	—	—	—	—
	施設計	—	—	—	—	—	—	—	—
	田	—	—	—	—	—	—	—	—
	工場畑	—	—	—	—	—	—	—	—
	計	—	—	—	—	—	—	—	—
	田	2	706	3	1,175	7	4,826	8	7,265
その他畑	—	—	—	—	2	1,849	4	598	
計	2	706	3	1,175	9	6,675	12	7,863	
合 計	田	13	4,291	18	9,696	19	11,230	26	14,141
	畑	7	1,874	3	4,905	7	4,910	7	810
	計	20	6,165	21	14,601	26	16,140	33	14,951

第6章 商 工

42. 産業分類（細分類）別商店数、

産 業 分 類	商 店 数			従 業 者					
	計	法人	個人	総 数			法 人		
				計	男	女	計	男	女
平成 3	1,474	551	923	6,923	3,555	3,368	4,457	2,380	2,077
6	1,373	560	813	7,335	3,512	3,823	4,940	2,450	2,490
9	1,245	511	734	6,698	3,333	3,365	4,439	2,305	2,134
14	1,090	472	618	6,665	3,254	3,411	4,919	2,431	2,488
19	917	430	487	5,745	2,762	2,983	4,198	1,989	2,209
1 ～ 2 人	393	78	315	614	306	308	120	50	70
3 ～ 4	200	98	102	667	277	390	334	148	186
5 ～ 9	163	123	40	1,032	516	516	780	386	394
10 ～ 19	105	80	25	1,432	784	648	1,078	596	482
20 ～ 29	37	32	5	876	457	419	762	387	375
30 ～ 49	12	12	—	406	201	205	406	201	205
50 ～ 99	4	4	—	217	93	124	217	93	124
100人以上	3	3	—	501	128	373	501	128	373
卸 売 業	127	92	35	937	615	322	823	541	282
各種商品卸売業	—	—	—	—	—	—	—	—	—
各種商品卸売業 (従業者が常時100人以上のもの)	—	—	—	—	—	—	—	—	—
その他の各種商品	—	—	—	—	—	—	—	—	—
繊維・衣服等卸売業	9	6	3	83	45	38	69	33	36
繊維品卸売業(衣服・身の回り品を除く)	1	1	—	30	9	21	30	9	21
生糸・繭卸売業	—	—	—	—	—	—	—	—	—
繊維原料卸売業(生糸・繭を除く)	—	—	—	—	—	—	—	—	—
糸卸売業	—	—	—	—	—	—	—	—	—
織物卸売業(室内装飾繊維品を除く)	1	1	—	30	9	21	30	9	21
衣服・身の回り品卸売業	8	5	3	53	36	17	39	24	15
男子服卸売業	2	1	1	4	3	1	2	1	1
婦人・子供服卸売業	2	1	1	15	10	5	7	3	4
下着類卸売業	—	—	—	—	—	—	—	—	—
寝具類卸売業	1	1	—	2	1	1	2	1	1
靴卸売業	1	1	—	25	18	7	25	18	7
履物卸売業(靴を除く)	—	—	—	—	—	—	—	—	—
かばん・袋物卸売業	—	—	—	—	—	—	—	—	—
その他の衣類・身の回り品卸売業	2	1	1	7	4	3	3	1	2
飲 食 料 品 卸 売 業	25	15	10	234	147	87	194	126	68
農畜産物・水産物卸売業	11	7	4	140	88	52	132	84	48

従業者数、年間販売額等

平成19年6月1日現在

数 (人)			年間商品販売額 (万円)	その他の収入額 (万円)	商品手持額 (万円)	売 場 面 積 (㎡)
個 人		計				
男	女					
2,466	1,175	1,291	19,097,124	472,115	1,537,611	78,047
2,395	1,062	1,333	18,898,792	509,771	1,370,760	77,841
2,259	1,028	1,231	18,368,053	464,428	1,320,320	78,030
1,746	823	923	13,623,846	469,502	808,392	66,314
1,547	773	774	14,701,948	288,969	753,025	61,342
494	256	238	806,454	8,339	115,562	13,147
333	129	204	1,112,009	8,726	134,598	7,273
252	130	122	2,969,606	39,474	150,072	8,247
354	188	166	4,367,504	71,318	175,610	11,018
114	70	44	2,752,041	123,665	66,156	5,336
—	—	—	1,044,066	13,318	58,745	2,903
—	—	—	791,469	8,657	26,782	230
—	—	—	858,799	15,472	25,500	13,188
114	74	40	7,881,204	41,413	234,204	—
—	—	—	—	—	—	—
—	—	—	—	—	—	—
—	—	—	—	—	—	—
14	12	2	248,150	6	37,139	—
—	—	—	χ	—	χ	—
—	—	—	—	—	—	—
—	—	—	—	—	—	—
—	—	—	—	—	χ	—
—	—	—	χ	—	χ	—
14	12	2	χ	6	χ	—
2	2	—	χ	—	χ	—
8	7	1	χ	χ	χ	—
—	—	—	—	—	—	—
—	—	—	χ	—	χ	—
—	—	—	χ	—	χ	—
—	—	—	—	—	—	—
—	—	—	—	—	—	—
4	3	1	χ	χ	χ	—
40	21	19	1,230,988	28,777	25,234	—
8	4	4	536,480	28,657	4,319	—

従業者数、年間販売額等（つぎ）

数（人）			年間商品販売額 （万円）	その他の収入額 （万円）	商品手持額 （万円）	売 場 面 積 （㎡）
個 人		計				
男	女					
—	—	—	—	—	—	—
2	1	1	ㄨ	—	ㄨ	—
2	1	1	452,900	ㄨ	1,354	—
—	—	—	—	—	—	—
—	—	—	ㄨ	ㄨ	ㄨ	—
—	—	—	—	—	—	—
4	2	2	47,360	—	2,455	—
32	17	15	694,508	120	20,915	—
—	—	—	—	—	—	—
—	—	—	—	—	—	—
8	5	3	ㄨ	—	ㄨ	—
—	—	—	—	—	—	—
—	—	—	—	—	—	—
2	1	1	ㄨ	—	ㄨ	—
9	5	4	54,208	—	3,201	—
—	—	—	ㄨ	—	ㄨ	—
13	6	7	474,637	120	8,923	—
18	13	5	1,223,872	25	22,668	—
10	8	2	320,657	10	15,260	—
3	2	1	31,000	—	1,750	—
—	—	—	ㄨ	—	ㄨ	—
—	—	—	—	—	—	—
7	6	1	ㄨ	10	ㄨ	—
2	1	1	ㄨ	15	ㄨ	—
—	—	—	—	—	—	—
—	—	—	—	—	—	—
—	—	—	—	—	—	—
2	1	1	ㄨ	15	ㄨ	—
3	2	1	359,493	—	1,878	—
—	—	—	—	—	—	—
—	—	—	—	—	—	—
3	2	1	210,903	—	1,688	—
—	—	—	148,590	—	190	—
3	2	1	ㄨ	—	ㄨ	—
—	—	—	—	—	—	—
—	—	—	—	—	—	—

42. 産業分類（細分類）別商店数、

産 業 分 類	商 店 数			従 業 者					
	計	法人	個人	総 数			法 人		
				計	男	女	計	男	女
非鉄金属スクラップ卸売業	1	—	1	3	2	1	—	—	—
古 紙 卸 売 業	—	—	—	—	—	—	—	—	—
その他の再生資源卸売業	—	—	—	—	—	—	—	—	—
機 械 器 具 卸 売 業	29	25	4	179	127	52	163	116	47
一 般 機 械 器 具 卸 売 業	5	3	2	32	24	8	28	21	7
農 業 用 機 械 器 具 卸 売 業	1	1	—	11	10	1	11	10	1
建設機械・鉱山機械卸売業	—	—	—	—	—	—	—	—	—
金属加工機械卸売業	—	—	—	—	—	—	—	—	—
事務用機械器具卸売業	—	—	—	—	—	—	—	—	—
その他の一般機械器具卸売業	4	2	2	21	14	7	17	11	6
自 動 車 卸 売 業	13	12	1	84	61	23	84	54	21
自動車卸売業（二輪自動車を含む）	2	2	—	11	8	3	11	8	3
自動車部分品・附属品卸売業 （中古品を除く）	11	10	1	73	53	20	64	46	18
自動車中古部品卸売業	—	—	—	—	—	—	—	—	—
電 気 機 械 器 具 卸 売 業	8	7	1	46	34	12	43	33	10
家庭用電気機械器具卸売業	1	1	—	2	1	1	2	1	1
電 気 機 械 器 具 卸 売 業 （家庭用電気機械器具を除く）	7	6	1	44	33	11	41	32	9
その他の機械器具卸売業	3	3	—	17	8	9	17	8	9
輸 送 用 機 械 器 具 卸 売 業 （自動車を除く）	—	—	—	—	—	—	—	—	—
精密機械器具卸売業	3	3	—	17	8	9	17	8	9
医 療 用 機 械 器 具 卸 売 業 （歯科用機械器具を含む）	—	—	—	—	—	—	—	—	—
そ の 他 の 卸 売 業	40	30	10	274	167	107	248	150	98
家具・建具・じゅう器等卸売業	1	—	1	2	2	—	—	—	—
家具・建具卸売業	—	—	—	—	—	—	—	—	—
荒 物 卸 売 業	—	—	—	—	—	—	—	—	—
畳 卸 売 業	—	—	—	—	—	—	—	—	—
室内装飾繊維品卸売業	—	—	—	—	—	—	—	—	—
陶磁器・ガラス器卸売業	—	—	—	—	—	—	—	—	—
その他のじゅう器卸売業	1	—	1	2	2	—	—	—	—
医薬品・化粧品等卸売業	8	7	1	37	17	20	36	17	19
医 薬 品 卸 売 業	2	2	—	15	5	10	15	5	10
医 療 用 品 卸 売 業	1	1	—	1	1	—	1	1	—
化 粧 品 卸 売 業	5	4	1	21	11	10	20	11	9
合 成 洗 剤 卸 売 業	—	—	—	—	—	—	—	—	—
他に分類されない卸売業	31	23	8	235	148	87	212	133	79
紙・紙製品卸売業	2	2	—	12	4	8	12	4	8

従業者数、年間販売額等（つぎ）

数（人）			年間商品販売額 （万円）	その他の収入額 （万円）	商品手持額 （万円）	売場面積 （㎡）
個 人		計				
男	女					
3	2	1	×	—	×	—
—	—	—	—	—	—	—
—	—	—	—	—	—	—
16	11	5	2,947,600	12,603	27,963	—
4	3	1	210,246	—	5,186	—
—	—	—	×	—	×	—
—	—	—	—	—	—	—
—	—	—	—	—	—	—
—	—	—	—	—	—	—
4	3	1	×	—	×	—
9	7	2	2,471,470	2,731	16,625	—
—	—	—	×	×	×	—
9	7	2	×	×	×	—
—	—	—	—	—	—	—
3	1	2	228,447	4,283	5,401	—
—	—	—	×	×	×	—
3	1	2	×	×	×	—
—	—	—	37,437	5,589	751	—
—	—	—	—	—	—	—
—	—	—	37,437	5,589	751	—
—	—	—	—	—	—	—
26	17	9	2,230,594	2	121,200	—
2	2	—	×	—	×	—
—	—	—	—	—	—	—
—	—	—	—	—	—	—
—	—	—	—	—	—	—
—	—	—	—	—	—	—
2	2	—	×	—	×	—
1	—	1	×	—	×	—
—	—	—	×	—	×	—
—	—	—	×	—	×	—
1	—	1	31,548	—	5,630	—
—	—	—	—	—	—	—
23	15	8	2,092,263	2	111,513	—
—	—	—	×	—	×	—

42. 産業分類（細分類）別商店数、

産 業 分 類	商 店 数			従 業 者					
	計	法人	個人	総 数			法 人		
				計	男	女	計	男	女
金 物 卸 売 業	—	—	—	—	—	—	—	—	—
肥 料 ・ 飼 料 卸 売 業	1	1	—	3	2	1	3	2	1
スポーツ用品・娯楽用品・玩具卸売業	3	3	—	78	51	27	78	51	27
た ば こ 卸 売 業	1	1	—	23	11	12	23	11	12
ジュエリー製品卸売業	—	—	—	—	—	—	—	—	—
代 理 商 、 仲 立 業	—	—	—	—	—	—	—	—	—
他に分類されないその他の卸売業	24	16	8	119	80	39	96	65	31
小 売 業	790	338	452	4,808	2,147	2,661	3,375	1,448	1,927
各 種 商 品 小 売 業	2	1	1	303	81	222	300	81	219
百貨店、総合スーパー	1	1	—	300	81	219	300	81	219
その他の各種商品小売業 (従業員が常時50人未満のもの)	1	—	1	3	—	3	—	—	—
織物・衣服・身の回り品小売業	108	47	61	338	106	232	215	65	150
呉服・服地・寝具小売業	15	8	7	50	15	35	37	10	27
呉服・服地小売業	11	4	7	40	10	30	27	5	22
寝 具 小 売 業	4	4	—	10	5	5	10	5	5
男 子 服 小 売 業	8	3	5	28	16	12	19	11	8
婦 人 ・ 子 供 服 小 売 業	49	22	27	169	47	122	107	31	76
婦 人 服 小 売 業	47	20	27	166	46	120	104	30	74
子 供 服 小 売 業	2	2	—	3	1	2	3	1	2
靴 ・ 履 物 小 売 業	14	3	11	31	14	17	13	3	10
靴 小 売 業	12	3	9	28	13	15	13	3	10
履物小売業(靴を除く)	2	—	2	3	1	2	—	—	—
その他の織物・衣類・身の回り品小売業	22	11	11	60	14	46	39	10	29
か ぼ ん ・ 袋 物 小 売 業	5	4	1	13	2	11	10	2	8
洋品雑貨・小間物小売業	11	6	5	31	5	26	22	4	18
他に分類されない織物・衣服・身の回り品小売業	6	1	5	16	7	9	7	4	3
飲 食 料 品 小 売 業	278	118	160	2,194	886	1,308	1,509	542	967
各 種 食 料 品 小 売 業	8	7	1	164	32	132	161	31	130
酒 小 売 業	33	14	19	149	78	71	110	62	48
食 肉 小 売 業	15	4	11	63	33	30	22	9	13
食肉小売業(卵、鳥肉を除く)	9	2	7	48	29	19	14	7	7
卵 ・ 鳥 肉 小 売 業	6	2	4	15	4	11	8	2	6
鮮 魚 小 売 業	8	1	7	18	12	6	3	3	—
野 菜 ・ 果 物 小 売 業	17	4	13	47	28	19	17	10	7
野 菜 小 売 業	12	4	8	34	20	14	17	10	7

従業者数、年間販売額等（つぎ）

数（人）			年間商品販売額 （万円）	その他の収入額 （万円）	商品手持額 （万円）	売 場 面 積 （㎡）
個 人						
計	男	女				
—	—	—	—	—	—	—
—	—	—	×	—	×	—
—	—	—	488,775	—	33,323	—
—	—	—	×	—	—	—
—	—	—	—	—	—	—
—	—	—	—	—	—	—
23	15	8	572,757	2	74,878	—
1,433	699	734	6,820,744	247,556	518,821	61,342
3	—	3	×	×	×	×
—	—	—	×	×	×	×
3	—	3	×	—	×	×
123	41	82	388,693	1,773	87,505	6,772
13	5	8	58,705	—	19,915	839
13	5	8	25,350	—	15,923	716
—	—	—	33,355	—	3,992	123
9	5	4	47,911	195	6,467	1,037
62	16	46	186,233	1,064	42,671	3,149
62	16	46	×	1,064	×	×
—	—	—	×	—	×	×
18	11	7	27,507	100	5,938	822
15	10	5	×	100	×	×
3	1	2	×	—	×	×
21	4	17	68,337	414	12,514	925
3	—	3	22,792	—	2,137	191
9	1	8	27,075	114	7,693	459
9	3	6	18,470	300	2,684	275
685	344	341	2,572,666	9,992	84,636	17,891
3	1	2	186,200	2,934	3,719	1,206
39	16	23	258,851	738	14,380	2,000
41	24	17	63,889	—	651	505
34	22	12	53,860	—	580	332
7	2	5	10,029	—	71	173
15	9	6	29,985	—	197	206
30	18	12	56,399	—	593	920
17	10	7	46,164	—	548	600

従業者数、年間販売額等（つぎ）

数（人）			年間商品販売額 （万円）	その他の収入額 （万円）	商品手持額 （万円）	売 場 面 積 （㎡）
個 人		計				
男	女					
13	8	5	10,235	—	45	320
108	44	64	321,369	150	13,094	1,941
32	21	11	35,961	—	2,139	545
38	12	26	219,696	150	10,354	840
38	11	27	ㄨ	—	601	ㄨ
—	—	—	ㄨ	—	—	ㄨ
28	18	10	32,824	967	1,429	505
421	214	207	1,623,149	5,203	50,573	10,608
269	156	113	562,960	4,225	18,171	3,643
16	9	7	34,857	—	125	—
7	1	6	130,277	—	1,672	69
8	3	5	21,220	48	295	117
75	24	51	145,108	—	709	651
15	6	9	7,874	—	2,696	190
1	1	—	ㄨ	—	ㄨ	ㄨ
30	14	16	ㄨ	930	ㄨ	ㄨ
39	24	15	713,029	169,837	35,996	3,260
25	15	10	700,440	168,783	31,616	2,724
2	1	1	533,659	114,331	6,681	—
—	—	—	67,134	46,190	6,495	—
10	6	4	30,475	414	7,266	983
13	8	5	69,172	7,848	11,174	1,741
14	9	5	12,589	1,054	4,380	536
84	53	31	455,574	7,290	38,495	3,573
32	24	8	65,688	580	11,602	1,274
3	2	1	48,706	—	5,622	983
7	6	1	2,989	—	308	—
18	14	4	9,481	—	729	—
4	2	2	4,512	580	4,943	291
35	21	14	370,471	6,560	22,710	1,867
30	17	13	207,074	4,638	17,499	1,599
3	2	1	ㄨ	ㄨ	ㄨ	ㄨ
2	2	—	ㄨ	ㄨ	ㄨ	ㄨ
17	8	9	19,415	150	4,183	432
12	6	6	16,643	150	3,522	337
2	1	1	ㄨ	—	ㄨ	ㄨ
3	1	2	ㄨ	—	ㄨ	ㄨ
—	—	—	—	—	—	—

42. 産業分類（細分類）別商店数、

産業分類	商店数			従業者					
	計	法人	個人	総数			法人		
				計	男	女	計	男	女
その他の小売業	284	119	165	1,377	651	726	878	414	464
医薬品・化粧品小売業	57	31	26	311	72	239	230	53	177
医薬品小売業(調剤薬局を除く)	14	7	7	90	35	55	78	29	49
調剤薬局	29	18	11	162	23	139	122	12	110
化粧品小売業	14	6	8	59	14	45	30	12	18
農耕用品小売業	5	1	4	13	7	6	4	3	1
農業用機械器具小売業	2	1	1	9	6	3	4	3	1
苗・種子小売業	2	—	2	3	—	3	—	—	—
肥料・飼料小売業	1	—	1	1	1	—	—	—	—
燃料小売業	24	18	6	152	119	33	137	111	26
ガソリンスタンド	18	18	—	137	111	26	137	111	26
燃料小売業(ガソリンスタンドを除く)	6	—	6	15	8	7	—	—	—
書籍・文房具小売業	46	18	28	320	176	144	145	72	73
書籍・雑誌小売業	14	7	7	58	23	35	41	14	27
新聞小売業	17	6	11	224	142	82	82	52	30
紙・文房具小売業	15	5	10	38	11	27	22	6	16
スポーツ用品・がん具・娯楽用品・楽器小売業	26	19	7	170	95	75	152	82	70
スポーツ用品小売業	15	10	5	110	63	47	96	52	44
がん具・娯楽用品小売業	7	6	1	46	22	24	45	22	23
楽器小売業	4	3	1	14	10	4	11	8	3
写真機・写真材料小売業	3	—	3	5	3	2	—	—	—
時計・眼鏡・光学機械小売業	16	10	6	59	27	32	49	21	28
他に分類されない小売業	107	22	85	347	152	195	161	72	89
たばこ・喫煙具専門小売業	30	—	30	51	13	38	—	—	—
花・植木小売業	22	4	18	98	42	56	26	9	17
建築材料小売業	5	1	4	9	7	2	2	1	1
ジュエリー製品小売業	6	2	4	15	6	9	8	4	4
ペット・ペット用品小売業	5	—	5	10	3	7	—	—	—
骨とう品小売業	2	—	2	2	2	—	—	—	—
中古品小売業(骨とう品を除く)	6	—	6	13	8	5	—	—	—
他に分類されないその他の小売業	31	15	16	149	71	78	125	58	67

従業員数、年間販売額等（つぎ）

数（人）			年間商品販売額 （万円）	その他の収入額 （万円）	商品手持額 （万円）	売場面積 （㎡）
個人		計				
男	女					
499	237	262	×	×	×	×
81	19	62	424,253	2,246	69,398	3,506
12	6	6	124,391	86	13,215	1,314
40	11	29	238,361	2,160	47,984	1,030
29	2	27	61,501	—	8,199	1,162
9	4	5	14,391	416	1,047	335
5	3	2	×	×	×	×
3	—	3	×	—	—	×
1	1	—	×	×	×	×
15	8	7	508,921	11,501	13,356	91
—	—	—	491,744	11,501	12,776	—
15	8	7	17,177	—	580	91
175	104	71	281,559	24,712	30,380	3,085
17	9	8	85,243	13	19,351	1,982
142	90	52	164,520	24,380	1,476	—
16	5	11	31,796	319	9,553	1,103
18	13	5	340,175	1,480	71,574	3,691
14	11	3	253,104	1,480	57,337	2,048
1	—	1	71,498	—	10,608	1,453
3	2	1	15,573	—	3,629	190
5	3	2	3,292	—	130	64
10	6	4	66,284	1,006	15,752	1,509
186	80	106	×	×	×	×
51	13	38	46,324	278	4,341	480
72	33	39	73,190	1,060	3,166	1,134
7	6	1	6,574	—	630	558
7	2	5	20,288	—	8,408	141
10	3	7	4,677	175	966	199
2	2	—	×	—	×	×
13	8	5	6,757	—	10,345	218
24	13	11	290,046	×	13,007	2,567

43. 工

産業分類・従業者規模	事業所数	従業者数 (人)					
		総数			常用労働者	個人業主 家族従業者	
		計	男	女			
平成 21 年	55	9,444	7,871	1,573	9,435	9	
22	51	8,974	7,484	1,490	8,963	11	
23	85	3,807	2,741	1,066	3,785	22	
24	49	8,248	6,852	1,396	8,240	8	
25	48	8,343	6,939	1,404	8,337	6	
従業者数	1～3人	—	—	—	—	—	
	4～9人	24	147	97	50	141	6
	10～19人	9	130	83	47	130	—
	20～29人	2	46	41	5	46	—
	30～49人	2	62	51	11	62	—
	50～99人	4	226	197	29	226	—
	100～199人	3	442	249	193	442	—
	200～299人	2	504	170	334	504	—
	300～499人	1	356	268	88	356	—
	500～999人	—	—	—	—	—	—
	1000人以上	1	6,430	5,783	647	6,430	—
食料品製造業	6	987	509	478	986	1	
飲料・たばこ・飼料製造業	1	6	5	1	6	—	
繊維工業	—	—	—	—	—	—	
木材・木製品製造業(家具を除く)	—	—	—	—	—	—	
家具・装備品製造業	1	4	3	1	4	—	
パルプ・紙・紙加工品製造業	3	74	50	24	74	—	
印刷・同関連業	5	64	51	13	64	—	
化学工業	2	202	62	140	202	—	
石油製品・石炭製品製造業	—	—	—	—	—	—	
プラスチック製品製造業	1	16	7	9	16	—	
ゴム製品製造業	—	—	—	—	—	—	
なめし革・同製品・毛皮製造業	—	—	—	—	—	—	
窯業・土石製品製造業	5	89	74	15	87	2	
鉄鋼業	1	6	6	—	6	—	
非鉄金属製造業	1	8	6	2	8	—	
金属製品製造業	6	114	96	18	113	1	
はん用機械器具製造業	1	4	4	—	4	—	
生産用機械器具製造業	5	135	120	15	135	—	
業務用機械器具製造業	2	11	8	3	11	—	
電子部品・デバイス・電子回路製造業	—	—	—	—	—	—	
電気機械器具製造業	1	7	1	6	6	1	
情報通信機械器具製造業	—	—	—	—	—	—	
輸送用機械器具製造業	6	6,602	5,930	672	6,601	1	
その他の製造業	1	14	7	7	14	—	

平成21年、22年、24年、25年は3人以下の事業所は含まない。

平成23年は平成24年2月1日実施の経済センサス - 活動調査の数値。

大阪府の集計結果のため、後日経済産業省から公表される数値と異なる場合がある。

資料 総務部総務課

業

12月31日現在

現金給与 総額(万円)	原材料等 使用総額 (万円)	製 造 品 出 荷 額 等 (万円)					
		総 額	製 造 品 出 荷 額	加 工 賃 収 入 額	修 理 料 収 入 額	転売収入額 (仕入商品転売収入)	その他
5,278,901	20,223,688	24,383,921	24,128,645	75,856	38,074	141,346	—
4,958,386	17,561,141	21,948,645	21,712,787	87,560	19,316	128,982	—
1,655,252	12,337,339	15,634,325	15,351,930	112,449	25,263	140,065	4,618
5,696,894	45,648,873	56,069,726	55,920,606	83,078	23,587	40,882	1,573
6,080,350	41,381,270	50,093,996	49,982,129	69,324	15,488	25,825	1,230
—	—	—	—	—	—	—	—
47,902	126,652	252,457	202,413	46,517	—	3,527	—
42,024	χ	123,737	109,530	3,602	—	10,605	—
χ	χ	χ	χ	—	—	—	χ
χ	χ	χ	χ	χ	—	χ	χ
119,633	1,876,595	2,238,149	2,222,661	—	15,488	—	—
χ	χ	χ	χ	—	—	χ	χ
χ	χ	χ	χ	—	—	χ	—
χ	χ	χ	χ	—	—	χ	—
—	—	—	—	χ	—	—	—
χ	χ	χ	χ	—	—	—	—
259,523	746,277	1,725,332	1,719,204	—	—	6,128	—
χ	χ	χ	χ	—	χ	—	—
—	—	—	—	—	—	—	—
—	—	—	—	—	—	—	—
χ	χ	χ	χ	—	—	—	—
27,099	139,176	186,727	185,227	1,500	—	—	—
17,177	27,824	61,566	51,964	9,602	—	—	—
χ	χ	χ	χ	—	—	χ	—
—	—	—	—	—	—	—	—
χ	χ	χ	χ	—	—	—	—
—	—	—	—	—	—	—	—
—	—	—	—	—	—	—	—
32,053	114,038	208,441	184,023	14,123	—	9,065	1,230
χ	χ	χ	χ	χ	—	—	—
χ	χ	χ	χ	χ	—	—	—
52,139	1,604,849	1,831,999	1,804,662	27,337	—	—	—
χ	χ	χ	χ	χ	—	—	—
66,634	161,352	289,879	263,969	10,422	χ	χ	—
χ	χ	χ	χ	—	—	—	—
—	—	—	—	—	—	—	—
χ	χ	χ	χ	—	—	—	—
—	—	—	—	—	—	—	—
5,461,220	38,376,542	45,338,732	45,337,365	1,340	—	27	—
χ	χ	χ	χ	—	—	χ	—

44. 大阪府内市町村別事業所数、従業者数及び製造品出荷額等

単位：従業者数（人）・製造品出荷額等（万円）

12月31日現在

市町村名	平成 24 年			平成 25 年		
	事業所数	従業者数	製造品出荷額等	事業所数	従業者数	製造品出荷額等
総 数	19,073	455,018	1,602,274,091	18,229	450,409	1,602,446,034
大 阪 市	6,403	124,088	352,206,445	6,043	121,453	348,527,711
堺 市	1,560	50,955	345,750,898	1,492	50,354	352,652,280
岸和田市	371	7,986	22,580,510	355	7,850	22,263,183
豊中市	582	10,292	23,943,747	548	10,195	24,248,642
池田市	49	8,248	56,069,726	48	8,343	50,093,996
吹田市	150	4,646	25,804,284	154	5,262	29,937,238
泉大津市	188	4,077	14,201,918	179	3,982	15,042,999
高槻市	223	10,472	38,081,910	217	10,718	37,861,059
貝塚市	254	7,406	24,589,168	245	6,953	25,160,817
守口市	351	5,957	12,651,615	311	5,735	12,382,080
枚方市	308	16,999	69,142,810	308	16,736	69,966,029
茨木市	226	8,216	31,488,007	211	8,224	32,109,888
八尾市	1,504	30,399	106,551,127	1,451	29,660	102,696,145
泉佐野市	222	6,520	23,250,102	217	6,908	23,254,408
富田林市	270	6,513	12,949,310	268	6,700	12,683,397
寝屋川市	273	8,413	17,560,754	256	8,116	17,480,233
河内長野市	112	2,993	8,466,935	104	2,876	7,926,915
松原市	330	6,641	12,661,117	328	6,877	13,396,905
大東市	437	11,174	31,288,418	417	11,276	31,432,146
和泉市	384	7,506	16,087,928	369	7,327	15,947,295
箕面市	38	1,065	2,083,922	32	1,030	2,003,785
柏原市	249	8,840	26,977,399	240	8,674	26,301,714
羽曳野市	231	4,336	10,639,097	216	4,318	11,128,710
門真市	367	16,681	35,731,965	346	15,770	35,060,133
摂津市	344	12,132	34,563,438	341	12,538	36,333,630
高石市	71	3,695	95,540,891	71	3,707	97,398,232
藤井寺市	93	2,137	4,462,667	84	2,080	4,322,190
東大阪市	2,780	47,766	100,917,593	2,709	48,080	100,400,854
泉南市	127	3,996	8,450,032	123	3,938	7,709,943
四条畷市	64	1,208	2,768,422	56	1,152	2,523,107
交野市	103	2,886	7,103,899	104	2,852	7,033,742
大阪狭山市	57	2,175	7,517,603	51	2,076	5,964,021
阪南市	62	1,251	2,100,526	62	1,373	2,401,262
島本町	16	1,284	3,827,515	15	1,420	4,952,612
豊能町	12	165	164,781	12	164	169,109
能勢町	29	648	888,598	28	699	948,166
忠岡町	77	1,661	4,472,312	73	1,617	5,019,281
熊取町	47	1,340	3,170,434	43	1,230	2,543,141
田尻町	5	225	554,725	5	215	575,364
岬町	18	522	1,232,548	18	518	845,270
太子町	22	323	516,513	20	318	535,750
河南町	40	696	1,218,361	35	617	1,137,262
千早赤阪村	24	485	2,044,121	24	478	2,075,390

3人以下の事業所は含まない。

平成23年は平成24年2月経済センサスの数値。平成25年は平成25年工業統計表「市町村編」の数値
資料 総務部総務課

第7章 道路・公園・住宅

45. 道路の延

単位：延長（m）・面積（㎡）

年 度	総 数		国 道	
	延 長	面 積	延 長	面 積
平成 22	241,046	1,767,032	17,735	340,730
23	242,250	1,775,955	17,743	342,434
24	243,337	1,786,099	17,743	342,434
25	242,638	1,779,767	17,675	342,448
26	243,456	1,785,749	17,675	342,777

道路施設現況調書による。面積は道路部面積である。

資料 大阪国道事務所、府土木事務所、西日本高速道路(株)関西支社、市都市建設部道路課

46. 道路の

単位：延長（m）・面積（㎡）・舗装率（%）

年 度	総 数			国
	延 長	面 積	舗 装 率	延 長
平成 22 年度	233,108	1,752,397	99.2	17,735
23	234,319	1,761,329	99.1	17,743
24	235,407	1,771,473	99.1	17,743
25	235,084	1,765,738	99.1	17,675
26	235,903	1,771,720	99.2	17,675

年 度	西日本高速道路			市	
	延 長	面 積	舗装率	延 長	面 積
平成 22 年度	3,046	78,219	100.0	204,002	1,152,377
23	3,046	78,219	100.0	205,205	1,159,605
24	3,046	78,219	100.0	206,293	1,169,749
25	3,046	78,219	100.0	206,133	1,171,435
26	3,046	78,219	100.0	206,952	1,176,071

道路施設現況調書による。

資料 大阪国道事務所、府土木事務所、西日本高速道路(株)関西支社、市都市建設部道路課

47. 橋りよ

単位：延長（m）

年 度	総 数		国 道	
	個 数	延 長	個 数	延 長
平成 22 年度	185	7,379	28	2,351
23	185	7,379	28	2,351
24	185	7,379	28	2,351
25	186	7,290	29	2,262
26	191	6,503	35	1,810

道路施設現況調書による。

平成22年度より国道の側道橋については、延長重複の為削除。

資料 大阪国道事務所、府土木事務所、西日本高速道路(株)関西支社、市都市建設部道路課

長 及 び 面 積

4月1日現在

府 道		西日本高速道路		市 道	
延 長	面 積	延 長	面 積	延 長	面 積
8,325	181,071	3,046	78,219	211,940	1,167,012
8,325	181,071	3,046	78,219	213,136	1,174,231
8,325	181,071	3,046	78,219	214,223	1,184,375
8,230	174,636	3,046	78,219	213,687	1,184,464
8,230	174,653	3,046	78,219	214,505	1,190,100

舗 装 状 況

4月1日現在

道		府 道		
面 積	舗 装 率	延 長	面 積	舗 装 率
340,730	100.0	8,325	181,071	100.0
342,434	100.0	8,325	181,071	100.0
342,434	100.0	8,325	181,071	100.0
342,448	100.0	8,230	174,636	100.0
342,777	100.0	8,230	174,653	100.0

道

計 舗 装 率	延 長		面 積		舗 装 率	
	本 舗 装	その他の舗装	本 舗 装	その他の舗装	本 舗 装	その他の舗装
98.8	196,377	7,625	1,127,263	25,114	96.6	2.2
98.7	197,580	7,625	1,134,491	25,114	96.6	2.1
98.7	198,667	7,626	1,144,492	25,257	96.6	2.1
98.7	198,507	7,626	1,145,178	25,257	96.6	2.1
98.8	199,427	7,525	1,151,388	24,683	96.7	2.1

う の 状 況

4月1日現在

府 道		西日本高速道路		市 道	
個 数	延 長	個 数	延 長	個 数	延 長
26	965	6	2,960	125	1,103
26	965	6	2,960	125	1,103
26	965	6	2,960	125	1,103
26	965	6	2,960	125	1,103
25	630	6	2,960	125	1,103

48. 都 市

単位：面積 (ha)

年 度	総 数		都 市 計 画 公 園					
			街 区 公 園		近 隣 公 園		地 区	
	園 数	面 積	園 数	面 積	園 数	面 積	園 数	
平成 22 年度	133	123.24	13	5.00	4	4.75	1	
23	132	123.22	13	5.00	4	4.75	1	
24	132	123.73	14	5.31	4	4.75	1	
25	132	123.73	14	5.31	4	4.75	1	
26	132	123.72	14	5.31	4	4.75	1	

資料 都市建設部みずとみどりの課

49. 公 共 住 宅 の 状 況

平成26年3月末現在

年 度	総数	市営	府営	住宅供給公社	都市再生機構
平成 22 年度	2,913	384(16)	259	416	1,854
23	2,913	384(16)	259	416	1,854
24	2,983	384(16)	329	416	1,854
25	2,923	384(16)	329	416	1,794
26	2,923	384(16)	329	416	1,794

() 内数は母子住宅再掲。

資料 都市建設部交通・総務課、府住宅管理課、府住宅供給公社、独立行政法人都市再生機構

50. 家 屋 の 状 況

単位：床面積 (㎡)

1月1日現在

種 別	平成23年		24		25		26		27	
	棟数	床面積	棟数	床面積	棟数	床面積	棟数	床面積	棟数	床面積
総 数	25,831	5,124,505	26,003	5,152,530	26,131	5,191,705	26,197	5,200,240	26,444	5,243,032
木 造	19,000	1,955,086	19,124	1,970,479	19,221	1,985,738	19,286	1,991,836	19,431	2,012,306
専用住宅	16,404	1,741,751	16,548	1,758,417	16,663	1,772,598	16,746	1,781,089	17,050	1,814,560
共同住宅・寄宿舎	312	73,917	315	74,149	321	75,608	319	74,560	334	79,093
併用住宅	513	57,436	509	56,767	505	56,451	499	55,623	490	54,746
農家住宅	158	17,291	155	17,245	152	16,995	150	16,547	-	-
事業所・銀行・店舗	203	13,030	202	12,851	206	13,388	205	13,245	205	13,493
工場・倉庫	167	16,179	168	16,189	168	16,225	171	16,293	177	17,485
その他	1,243	35,482	1,227	34,861	1,206	34,473	1,196	34,479	1,175	32,929
非 木 造	6,831	3,169,419	6,879	3,182,051	6,910	3,205,967	6,911	3,208,404	7,013	3,230,726
事業所・銀行・店舗・百貨店	610	450,128	610	448,991	609	447,136	615	451,701	613	454,234
住宅・アパート	4,998	2,123,337	5,056	2,140,810	5,093	2,167,642	5,098	2,171,167	5,200	2,192,137
工場・倉庫・市場	817	466,877	805	463,186	804	463,057	794	454,596	795	453,624
その他	406	129,077	408	129,064	404	128,132	404	130,940	405	130,731

概要調書による。

平成 27 年より農家住宅については、専用住宅に含む。

資料 総務部課税課

公 園

公園	都市計画緑地		その他公園		1人当たり 都市公園 面積 (㎡)	都市計画墓園	
	面積	園数	面積	園数		園数	面積
3.21	3	100.07	112	10.21	11.89	1	9.20
3.21	3	100.07	111	10.19	11.94	1	9.20
3.21	3	100.07	110	10.09	12.02	1	9.20
3.21	3	100.37	110	10.08	12.06	1	9.20
3.21	3	100.37	110	10.08	12.08	1	9.20

51. 居住世帯の有無別住宅数及び人が居住する住宅以外の建物数

平成25年10月1日現在

年次	住 宅 数								人が居住 する住宅 以外 の 建 物 数
	総数	居住世帯あり			居住世帯なし				
		総数	同居世帯なし	同居世帯あり	総数	一時現在者のみ	空き家	建築中	
平成25年	52,700	44,960	44,760	210	7,740	470	7,200	70	40

資料 総務部総務課

52. 住宅の種類、構造、建築の時期別住宅数

平成25年10月1日現在

住宅の種類・構造	総数 1)	昭和35年以前	昭和36年 ～ 昭和45年	昭和46年 ～ 昭和55年	昭和56年 ～ 平成2年	平成3年 ～ 平成7年	平成8年 ～ 平成12年	平成13年 ～ 平成17年	平成18年 ～ 平成22年	平成23年 ～ 平成25年9月
		住宅総数	44,960	3,010	2,650	5,470	9,850	3,840	5,450	4,800
木造	9,290	1,760	1,150	2,570	860	530	700	460	430	320
防火木造	10,980	340	840	1,590	2,090	800	1,040	1,040	1,530	700
鉄筋・鉄骨コンクリート造	20,820	440	490	950	6,490	2,030	3,200	2,880	3,170	480
鉄骨造	3,780	460	170	350	410	410	510	410	490	240
その他	90	—	—	—	—	60	—	20	—	—
種別										
専用住宅	43,820	2,930	2,520	5,200	9,640	3,740	5,290	4,700	5,580	1,740
店舗その他の併用住宅	1,140	80	130	260	220	100	150	110	30	—

1) 建築の時期「不詳」を含む。

資料 総務部総務課

53. 1住宅当たり居住室数・畳数・延べ面積及び1人当たり畳数

平成20年10月1日現在

年次	住宅数 (戸)	世帯数 (世帯)	世帯人員 (人)	1住宅当たり 居住室数 (室)	1住宅当たり 畳数(畳)	1住宅当たり 延べ面積 (㎡)	1人当たり 畳数(畳)	1室当たり 人員(人)
平成20年	41,740	42,110	100,520	4.26	28.98	79.07	11.88	0.57

資料 総務部総務課

54. 世帯の収入階級・種類、住宅の所有の関係別

世帯の年間収入階級	総 数	主		借
		総 数 1)	持 ち 家	総 数
(その1. 普通世帯数)				
総 数 2)	45,100	44,960	25,140	18,760
100万円未満	3,150	3,150	920	2,230
100～200	5,870	5,840	1,960	3,880
200～300	7,420	7,420	3,760	3,660
300～400	6,080	6,070	3,560	2,500
400～500	4,310	4,310	3,160	1,150
500～700	5,940	5,880	4,210	1,670
700～1000	5,290	5,280	4,360	920
1,000～1,500	2,220	2,220	1,900	320
1,500万円以上	740	720	650	70
(その2. 1世帯当たり人員)				
総 数 2)	2.28	2.27	2.70	1.73
100万円未満	1.39	1.39	1.69	1.27
100～200	1.46	1.45	1.64	1.36
200～300	1.92	1.92	2.14	1.70
300～400	2.24	2.24	2.50	1.86
400～500	2.58	2.58	2.78	2.03
500～700	2.87	2.86	2.97	2.58
700～1000	3.27	3.27	3.40	2.65
1,000～1,500	3.33	3.33	3.44	2.68
1,500万円以上	3.42	3.41	3.34	3.98
(その3. 1世帯当たり室数)				
総 数 2)	4.11	4.11	5.26	2.56
100万円未満	2.57	2.57	4.60	1.73
100～200	3.19	3.20	5.16	2.21
200～300	3.97	3.97	5.20	2.71
300～400	4.24	4.24	5.25	2.82
400～500	4.60	4.60	5.26	2.80
500～700	4.63	4.64	5.20	3.24
700～1000	4.94	4.93	5.21	3.63
1,000～1,500	5.44	5.44	5.69	3.93
1,500万円以上	6.61	6.67	6.78	5.79
(その4. 1世帯当たり畳数)				
総 数 2)	28.57	28.58	37.21	17.02
100万円未満	16.69	16.69	38.47	11.80
100～200	20.12	20.13	32.59	13.85
200～300	25.78	25.78	34.22	17.10
300～400	28.13	28.14	35.05	18.33
400～500	32.79	32.79	38.14	18.15
500～700	33.62	33.71	37.85	23.26
700～1000	37.82	37.82	40.31	26.10
1,000～1,500	40.90	40.90	42.84	29.41
1,500万円以上	52.42	52.84	52.77	53.44

1)住宅の所有の関係「不詳」を含む。

2)世帯の年間収入階級「不詳」を含む。

資料 総務部総務課

普通世帯数、1世帯当たり人員・居住室数及び畳数

平成25年10月1日現在

世帯				同居・住宅以外の 建物に居住する世帯
公営の借家	都市再生機構	民 営 借 家	給 与 住 宅	
380	2,180	15,370	830	130
40	110	2,070	—	—
210	630	3,040	10	30
90	620	2,740	210	—
30	250	2,070	150	10
—	130	900	130	—
10	190	1,430	40	70
—	190	600	140	10
—	10	290	20	—
—	—	60	10	20
2.26	1.63	1.71	2.15	3.42
2.00	1.00	1.27	—	—
2.01	1.23	1.34	1.00	3.00
2.16	1.43	1.77	1.43	—
3.75	1.85	1.86	1.53	2.00
—	2.50	1.89	2.56	—
4	1.93	2.62	3.58	3.59
—	2.90	2.57	2.64	4.00
—	4.00	2.54	4.00	—
—	—	3.54	6.00	4.00
3.47	2.74	2.51	2.60	3.59
3.34	2.23	1.67	—	—
3.47	2.66	2.02	3.00	3.00
3.32	2.38	2.86	1.48	—
3.44	2.88	2.85	2.11	3.00
—	2.90	2.66	3.69	—
5	3.14	3.20	4.58	3.45
—	3.58	3.60	3.81	6.00
—	4.00	3.93	4.00	—
—	—	5.96	5.00	4.00
19.60	16.87	16.92	18.15	25.56
19.02	14.35	11.52	—	—
20.46	15.59	13.03	16.00	18.00
17.99	15.01	18.05	10.31	—
16.40	17.70	18.77	13.80	18.00
—	17.92	17.37	23.86	—
26.00	19.95	23.23	38.65	26.02
—	23.67	26.72	26.68	36.00
—	34.50	29.35	35.00	—
—	—	56.37	40.00	35.00

55. 運動施設の利用状況

単位：件数（件）・人数（人）

年 度	五 月 山 体 育 館									テニスコート		猪名川運動公園	
	合計		アリーナ		多目的室		トレーニング ルーム	温 水 プール	トレーニング ルーム・温水プール	件数	人数	件数	人数
	件数	人数	件数	人数	件数	人数	人数 (件数)	人数 (件数)	人数 (件数)				
平成 22 年度	193,718	250,867	1,195	49,371	580	9,553	64,266	64,970	62,707	12,376	60,055	2,346	127,585
23	205,186	260,987	1,170	47,965	607	9,613	64,814	71,012	67,583	12,106	56,738	2,118	129,444
24	207,943	262,697	1,184	47,563	625	9,000	66,235	72,189	67,710	12,724	58,186	2,139	142,171
25	208,644	268,489	1,213	52,598	662	9,122	66,943	72,382	67,444	12,790	59,026	1,599	94,447
26	213,147	275,839	1,119	54,798	675	9,688	70,211	73,156	67,986	13,241	61,404	1,454	87,645
4月	16,559	24,139	88	6,889	57	836	5,722	5,336	5,356	1,119	5,218	210	11,196
5	17,374	21,767	98	3,760	59	790	5,787	5,572	5,858	1,185	5,499	221	14,127
6	18,508	24,623	93	5,454	54	808	5,771	6,727	5,863	1,069	5,078	194	11,620
7	22,710	27,516	109	4,143	61	833	6,119	10,209	6,212	984	4,462	169	10,770
8	22,135	25,688	95	2,831	63	880	5,573	10,777	5,627	1,010	4,424	63	3,934
9	18,423	23,232	88	4,132	57	822	5,831	6,464	5,983	1,292	5,866	77	4,226
10	17,458	22,809	110	4,802	53	712	5,883	5,513	5,899	1,126	5,376	81	4,930
11	15,880	22,409	82	5,774	56	893	5,519	4,969	5,254	1,187	5,435	96	5,166
12	15,705	19,958	98	3,707	47	691	5,388	4,500	5,672	1,069	4,957	59	3,802
1	14,900	19,265	81	3,746	47	747	5,625	4,015	5,132	980	4,629	65	3,123
2	15,625	20,762	87	4,473	58	809	6,304	3,936	5,240	1,089	5,190	94	4,648
3	17,870	23,671	90	5,087	63	867	6,689	5,138	5,890	1,131	5,270	125	10,103

資料 一般財団法人池田市公共施設管理公社

56. 五月山緑地都市緑化植物園利用状況

年 度	利 用 者 数 (人)		開 催 回 数 (回)		緑の相談件数 (件)
	緑のセンター	レストフラワーホール	展 示 会	各種講習会	
平成 22 年度	86,855	75,649	29	99	636
23	92,225	80,328	29	104	520
24	90,124	78,490	29	97	496
25	92,147	80,262	29	100	428
26	96,458	84,007	29	95	474

資料 一般財団法人池田市公共施設管理公社

第8章 電気・ガス・上下水道

57. 電灯・電力契約

単位：契約口数（口）・使用量（MWh）

年 度	電灯・電力総量		電 灯							
			定 額		従量（甲）		従量大口（乙）		その他	
	契 約 口 数	使 用 量	契 約 口 数	使 用 量	契 約 口 数	使 用 量	契 約 口 数	使 用 量	契 約 口 数	使 用 量
平成 22 年度	63,010	277,240	7,883	4,951	44,950	177,276	5,677	69,304	114	253
23	63,015	264,328	7,847	4,985	44,876	166,512	5,885	68,512	94	359
24	63,274	258,219	7,833	4,796	45,014	162,224	6,033	67,771	95	217
25	63,502	252,907	7,896	4,506	45,167	158,947	6,104	66,324	127	233
26	63,867	240,889	7,921	4,255	45,463	150,250	6,199	64,422	93	264

1) 50kW未満 2) 50kW～499kW 3) 高圧（乙）500kW～1,999kW、特別高圧2,000kW以上

資料 関西電力株式会社

58. ガスの業種

単位：戸数（戸）・使用量（千m³、45MJ(約10,750kcal)）

年 度	総 数		家 庭 用		総 数	
	戸 数	使 用 量	戸 数	使 用 量	戸 数	使 用 量
平成 22 年度	45,061	35,612	43,116	15,887	1,945	19,725
23	45,340	31,317	43,390	15,747	1,950	15,570
24	45,759	30,735	43,785	15,843	1,974	14,891
25	45,922	30,655	43,943	15,317	1,979	15,338
26	46,405	30,539	44,416	15,207	1,989	15,332

使用量は単位未満は四捨五入している為、総数と一致しない場合がある。

資料 大阪ガス株式会社

59. 給水人口

年 度	総 人 口 (A) (人)	給 水 人 口 (B) (人)
平成 22 年度	103,855	103,811
23	103,199	103,153
24	102,978	102,934
25	102,582	102,538
26	102,412	102,380

資料 上下水道部経営企画課

口数及び使用量

電				力					
小		口		高圧(乙)・特別 高圧(大口) 3)		業 務 用		そ の 他	
低 圧 1)		高 圧 2)		契 約 口 数	使 用 量	契 約 口 数	使 用 量	契 約 口 数	使 用 量
契 約 口 数	使 用 量	契 約 口 数	使 用 量						
3,177	21,958	1,209	3,498
3,134	20,503	1,179	3,457
3,120	19,817	1,179	3,394
3,070	19,721	1,138	3,176
3,056	18,730	1,135	2,968

別 使 用 状 況

業		務		用			
工 業 用		公 用		医 療 用		商 業 用	
戸 数	使 用 量	戸 数	使 用 量	戸 数	使 用 量	戸 数	使 用 量
61	12,623	220	1,561	148	1,297	1,516	4,243
61	8,713	219	1,442	154	1,229	1,516	4,185
62	8,399	215	1,312	161	1,227	1,536	3,952
61	9,394	216	1,311	172	1,341	1,530	3,292
58	9,721	218	1,221	181	1,309	1,532	3,081

・ 戸 数 ・ 栓 数

		年度末現在	
給 水 戸 数 (戸)	給 水 栓 数 (栓)	普 及 率 (B/A) (%)	
52,476	41,861	99.9	
52,624	42,303	99.9	
53,074	42,491	99.9	
53,493	42,937	99.9	
53,903	43,532	99.9	

60. 取水量及び給水量

単位：m³

年 度	取 水 量				給 水 量			
	総 数	1 日最大	1 日最小	1 日平均	総 数	1 日最大	1 日最小	1 日平均
平成 22 年度	15,446,358	56,950	35,713	42,319	13,485,738	42,103	32,007	36,947
23	14,961,810	58,004	35,788	40,879	13,185,015	40,014	30,349	36,025
24	14,830,305	57,702	31,021	40,631	13,019,621	39,477	31,196	35,670
25	14,862,184	58,855	31,514	40,718	12,964,874	39,303	30,747	35,520
26	14,763,883	62,422	32,607	40,449	12,684,443	40,060	29,070	34,752
4 月	1,202,399	41,862	36,880	40,080	1,058,855	36,395	33,098	35,295
5	1,250,197	42,423	37,195	40,329	1,102,031	37,290	32,545	35,549
6	1,258,418	58,964	33,877	41,947	1,099,957	38,059	35,116	36,665
7	1,366,928	62,422	33,336	44,094	1,179,400	40,060	34,842	38,045
8	1,310,835	45,745	37,054	42,285	1,148,177	39,204	34,822	37,038
9	1,256,308	44,336	39,402	41,877	1,069,519	38,593	34,281	35,651
10	1,265,341	43,957	36,850	40,817	1,077,392	37,062	33,101	34,755
11	1,198,422	43,599	32,607	39,947	1,021,905	37,350	31,963	34,064
12	1,233,612	45,176	35,804	39,794	1,036,547	36,047	31,942	33,437
1	1,192,488	42,032	35,484	38,467	999,266	34,796	29,070	32,234
2	1,069,020	39,430	36,085	38,179	907,672	34,899	31,304	32,417
3	1,159,915	39,514	35,294	37,417	983,722	33,844	30,344	31,733

取水量は豊能町分を含む。府営水（23年度から企業団水）受水を含まない。

資料 上下水道部経営企画課

62. 公 共 下 水

年 度	計画処理面積 (ha)	処 理 面 積 (ha)	計画処理人口 (人)
平成 22 年度	1,115	1,078	104,800
23	1,115	1,078	104,800
24	1,115	1,078	104,800
25	1,116	1,078	99,100
26	1,116	1,083	99,100

特定環境保全公共下水道を含む。

資料 上下水道部経営企画課

61. 用途別給水栓数及び使用水量

単位：延栓数（栓）・年間使用量（m³）

年 度	総 数	一 般 用	湯 屋 用	臨 時 用
平成 22 年度				
延 栓 数	607,885	605,984	108	1,793
年 間 使 用 水 量	12,201,856	12,140,657	43,200	17,999
23				
延 栓 数	610,072	608,254	108	1,710
年 間 使 用 水 量	11,926,128	11,868,627	42,068	15,433
24				
延 栓 数	612,895	611,276	99	1,520
年 間 使 用 水 量	11,777,411	11,729,415	34,340	13,656
25				
延 栓 数	615,832	614,150	96	1,586
年 間 使 用 水 量	11,728,696	11,682,934	31,475	14,287
26				
延 栓 数	621,347	619,569	96	1,682
年 間 使 用 水 量	11,417,107	11,369,315	32,851	14,941

資料 上下水道部経営企画課

道 の 状 況

現住人口 (A) (人)	処理人口 (B) (人)	年度末現在
		普及率 (B/A) (%)
103,855	103,742	99.9
103,199	103,073	99.9
102,978	102,852	99.9
102,582	102,456	99.9
102,412	102,409	99.9

63. 下水処理状況

単位：処理量 (m³) ・ BOD平均 (mg/ℓ)

年 月	処 理 量	流入水BOD平均	放流水BOD平均	し尿処理量
平成 22 年度	18,931,245	110	6.1	626
23	19,525,421	110	5.3	580
24	17,573,122	110	5.6	653
25	17,737,976	98	3.7	589
26	18,782,154	110	3.1	623
平成25年 4 月	1,218,926	110	4.6	55
5	1,124,967	88	3.9	52
6	1,772,584	63	3.8	49
7	1,380,037	98	3.0	46
8	1,598,623	80	3.1	43
9	2,313,934	91	2.8	34
10	1,828,880	81	4.4	45
11	1,438,479	97	2.7	56
12	1,251,835	120	3.8	35
1	1,189,738	110	4.9	52
2	1,100,132	130	3.4	46
3	1,519,841	110	3.7	76
平成26年 4 月	1,248,904	120	4.8	57
5	1,320,665	83	4.3	52
6	1,321,284	100	4.1	75
7	1,528,675	110	4.2	81
8	2,803,016	87	2.9	43
9	2,107,357	87	3.9	33
10	1,671,856	97	4.3	39
11	1,242,449	130	1.6	47
12	1,394,261	130	1.4	38
1	1,423,616	120	2.0	46
2	1,081,884	130	1.5	51
3	1,638,187	130	2.0	61

資料 上下水道部下水処理場

第9章 運輸・通信

64. 自 動

単位：台

年 次	総 数	乗 用					
		計	普 通 車		小 型 四 輪 車		
			営 業 用	自 家 用	営 業 用	自 家 用	
平成 23 年	24,856	23,009	17	10,714	68	12,210	
24	24,634	22,793	17	10,741	66	11,969	
25	24,505	22,682	24	10,846	88	11,724	
26	24,260	22,494	26	10,933	105	11,430	
27	22,828	21,134	26	10,612	110	10,386	

年 次	ラ ッ ク							
	特 種		貨 物 兼 乗 用 車		け ん 引 車		被 け ん	
	営 業 用	自 家 用	営 業 用	自 家 用	営 業 用	自 家 用	営 業 用	
平成 23 年	38	87	6	495	29	—	24	
24	38	87	6	482	25	—	22	
25	33	82	5	477	23	—	22	
26	35	88	4	467	9	—	8	
27	44	68	4	468	9	—	8	

資料 豊能府税事務所

65. 軽 自

単位：台

年 次	総 数	原 動 機 付 自 転 車			
		計	50cc以下	51cc～90cc	91cc～125cc
平成 23 年	23,244	11,174	8,927	408	1,839
24	23,450	10,994	8,645	389	1,960
25	23,580	10,871	8,384	367	2,120
26	23,717	10,750	8,165	336	2,249
27	23,672	10,576	7,892	311	2,373

減免件数は含まない。

資料 総務部課税課

車 数

4月1日現在

車				ト				
電気自動車		ロータリー自動車		計	普通		小型	
営業用	自家用	営業用	自家用		営業用	自家用	営業用	自家用
—	—	—	—	1,532	144	239	5	459
—	—	—	—	1,524	169	232	4	454
—	—	—	—	1,504	164	232	8	452
—	—	—	—	1,448	150	223	8	449
—	—	—	—	1,435	154	226	8	440

引車 自家用	バス			特種自動車		小型三輪車		
	計	一般 乗合用	その他		営業用	自家用	営業用	自家用
			観光貸切用	自家用				
6	159	98	19	42	30	126	—	—
5	164	95	25	44	30	123	—	—
6	173	94	33	46	32	114	—	—
7	174	94	34	46	31	113	—	—
6	164	100	32	32	29	66	—	—

動 車 数

4月1日現在

軽 自 動 車							小型二輪 251cc以上	小型特殊
計	二輪車 (126cc ~250cc)	三輪車	軽四乗用		軽四貨物			
			営業用	自家用	営業用	自家用		
10,789	1,688	2	4	6,159	265	2,671	1,198	83
11,151	1,650	2	5	6,638	254	2,602	1,216	89
11,355	1,577	2	4	6,970	252	2,550	1,272	82
12,967	1,569	2	6	7,261	243	2,565	1,238	83
13,096	1,538	3	7	7,508	245	2,324	1,187	84

66. 市 内

単位：台

調 査 地 点	総 数
国 道 1 7 3 号 木部交差点	28,969
〃 中橋交差点	2,892
国 道 1 7 6 号 及 び 市 道 本 町 通 り 線 西本町交差点	29,127
国 道 1 7 6 号 及 び 市 道 栄 町 通 り 線 池田駅前交差点	24,409
市道池田南第41号線 池田駅前ロータリー入口	2,983
国 道 1 7 6 号 城南3丁目交差点	26,827
〃 荘園口東交差点	22,023
市道石橋駅西口線 石橋1-9-3リハビリハウス前	2,087
国 道 1 7 6 号 側 道 及 び 市 道 石 橋 第 2 1 号 線 石橋駅東口付近	2,826

調査時期 平成16年7月21日・22日のうち1日 調査時間 午前7時～午後7時
資料 都市建設部交通・総務課

67. 中国自動車道中国池田

単位：台

年 度	出入口 総数	入 口				
		総数	軽自動車等	普通車	中型車	大型車
平成 22 年度	12,841,738	—	—	—	—	—
23	12,554,368	—	—	—	—	—
24	16,060,336	8,138,777	—	—	—	—
25	16,196,759	8,200,642	—	—	—	—
26	15,994,137	8,109,112	—	—	—	—

資料 西日本高速道路(株)関西支社

交 通 量

動力付二輪車	自動車
3,158	25,811
270	2,622
3,618	25,509
3,279	21,130
230	2,753
3,324	23,503
2,530	19,493
741	1,346
652	2,174

インターチェンジの利用状況

特大車	出 口					
	総 数	軽自動車等	普通車	中型車	大型車	特大車
—	—	—	—	—	—	—
—	—	—	—	—	—	—
—	7,921,559	—	—	—	—	—
—	7,996,117	—	—	—	—	—
—	7,885,025	—	—	—	—	—

68. 大阪国際空港

年次	着陸回数(回)	旅客数(人)		
		総数	乗客	降客
平成 22 年	64,005	14,788,543	7,461,760	7,326,783
23	60,364	12,775,797	6,445,910	6,329,887
24	63,844	13,218,471	6,669,473	6,548,998
25	68,066	13,823,922	6,963,009	6,860,913
26	69,542	14,526,575	7,308,478	7,218,097

資料 大阪航空局大阪空港事務所

69. 航空機別

単位：回

年月	総数		ジェット
	総数	1日平均	総数
平成 22 年	64,005	175	42,461
23	60,364	165	41,576
24	63,844	174	42,398
25	68,066	186	48,314
26	69,523	190	52,444
1月	5,948	192	4,309
2	5,162	184	3,724
3	5,884	190	4,255
4	5,722	191	4,278
5	5,895	190	4,422
6	5,616	187	4,327
7	5,918	191	4,567
8	6,247	202	4,822
9	5,754	192	4,377
10	5,760	186	4,424
11	5,683	189	4,364
12	5,934	191	4,575

資料 大阪航空局大阪空港事務所

航空機輸送状況

航空機貨物取扱量 (t)			航空機郵便物取扱量 (t)		
総数	発送	到着	総数	発送	到着
126,502	54,686	71,816	8,966	4,098	4,868
114,605	51,336	63,268	8,429	3,823	4,606
118,436	53,226	65,210	7,956	3,349	4,607
130,011	59,790	70,221	7,812	3,291	4,521
134,648	61,220	73,428	8,654	4,058	4,596

着陸状況

機	その他	
	総数	1日平均
116	21,544	59
114	18,788	51
116	21,446	59
132	19,752	54
144	17,079	47
139	1,639	53
133	1,438	51
137	1,629	53
143	1,444	48
143	1,473	48
144	1,289	43
147	1,351	44
156	1,425	46
146	1,377	46
143	1,336	43
145	1,319	44
148	1,359	44

70. 阪急電車 1 日平均乗降客数（池田・石橋駅）

単位：人

年次	池田駅					
	総数		定期外		定期	
	乗客	降客	乗客	降客	乗客	降客
平成 22 年	28,267	28,071	14,629	14,533	13,638	13,538
23	27,594	27,553	14,407	14,435	13,187	13,118
24	27,768	27,494	14,435	14,264	13,333	13,230
25	27,777	27,222	14,252	13,836	13,525	13,386
26	28,800	28,034	14,572	13,894	14,228	14,140

年次	石橋駅					
	総数		定期外		定期	
	乗客	降客	乗客	降客	乗客	降客
平成 22 年	26,449	26,102	12,711	12,538	13,738	13,564
23	26,378	26,184	12,702	12,607	13,676	13,577
24	26,592	26,113	12,638	12,376	13,954	13,737
25	26,363	25,713	12,635	12,142	13,728	13,571
26	25,981	25,225	12,716	12,282	13,264	12,943

資料 阪急電鉄株式会社

71. 阪急バス運輸状況

年次	1) 営業キロ数(km)	2) 停留所数	3) 車両保有台数(台)	4) 1 日平均乗降客数(人)		
				総数	乗客	降客
平成 22 年	43.5	75	55	32,189	16,126	16,063
23	43.5	75	57
24	43.5	75	60
25	43.5	76	56
26	43.5	76	56

各年 11 月実施交通量調査による。調査路線は池田市内線のみ。東能勢線は含まない。

1)、2)、3) 平成 22 年は 3 月末現在の数値。

4) 平成 23, 24, 25, 26 年は乗降客数の調査は行っていない。平成 22 年は 10 月実施。

資料 阪急バス株式会社

72. 電 話 施 設

年 度	加 入 電 話				INSネット64・INSネット6471(回線)		
	総 数	事 務 用	住 宅 用	ビル電話	総 数	事 務 用	住 宅 用
平成 22 年度	19,541	4,296	15,219	26	2,334	1,924	410
23	17,378	3,937	13,415	26	2,123	1,791	332
24	15,798	3,565	12,207	26	1,937	1,662	275
25	14,587	3,354	11,210	23	1,791	1,563	228
26	13,605	3,106	10,483	16	1,701	1,503	198

年 度	INSネット1500 (回線)	公 衆 電 話(個)				プッシュ回線 (回線)	キャッチホン (回線)
		総 数	アナログ	デジタル	I Cカード		
平成 22 年度	23	174	119	55	-	10,562	2,660
23	20	166	112	54	-	9,417	2,247
24	21	153	101	52	-	8,481	1,941
25	17	145	94	51	-	8,050	1,702
26	16	139	87	52	-	7,628	1,518

25年度は公衆電話以外は平成26年5月15日現在の数値。

資料 NTT西日本大阪支店

73. 市内郵便局施設状況

年 次	郵 便 局			切手類 販売所	ポ ス ト 類	年 末 現 在 郵便私書箱	
	総 数	普 通	特定局			設備数	貸与数
平成 22 年	13	1	12	75	92	50	50
23	13	1	12	68	89	50	50
24	13	1	12	68	92	50	50
25	13	1	12	68	92	50	50
26	13	1	12	64	59	50	50

資料 日本郵便(株)池田局

74. 内国郵便物取扱件数

単位：千通

年次	総数		普通郵便		書留
	引受	配達	引受	配達	引受
平成 22 年	7,454	16,566	7,159	15,847	76
23	7,353	16,004	7,062	15,246	79
24	6,575	16,169	6,259	15,420	101
25	6,524	16,198	6,202	15,390	102
26	6,145	15,446	5,829	14,620	97

年次	郵便	普通速達		小包	
	配達	引受	配達	引受	配達
平成 22 年	295	105	129	114	295
23	306	103	125	109	327
24	289	103	130	112	330
25	292	99	149	121	367
26	289	91	132	128	405

資料 日本郵便(株)池田局

75. 国際郵便物取扱件数

単位：千通

年次	総数		航空		船便	
	引受	配達	引受	配達	引受	配達
平成 22 年	29	28	28	27	1	1
23	24	28	23	27	1	1
24	23	24	22	23	1	1
25	21	23	20	22	1	1
26	17	21	16	20	1	1

資料 日本郵便(株)池田局

第 10 章 金 融

76. 中 小 企 業

年 度	総			
	申 込			
	件 数		金 額	
平成 22 年度	47	(5)	23,272	(1,600)
23	32	(11)	10,263	(3,323)
24	19	(2)	6,237	(600)
25	20	(10)	6,001	(3,320)
26	10	(3)	4,050	(700)
年 度	大 阪 府 中 小 企 業 事 業 資 金 1)			
	申 込		決 定 2)	
	件 数	金 額	件 数	金 額
平成 22 年度	18	(-)	13,302	(-)
23	3	(-)	1,800	(-)
24	-	(-)	-	(-)
25	-	(-)	-	(-)
26	-	(-)	-	(-)

() 内は取り下げ。

1) 池田市受付分

2) データなし。

3) 2)により市制度のみ。

資料 市民生活部地域活性課

融 資 状 況

単位：件数（件）・金額（万円）

額	
決 定 3)	
件 数	金 額
24	7,190
18	4,040
17	5,035
10	2,171
7	2,600

池田市中小企業融資制度（大阪府市町村連携型）			
申 込		決 定	
件 数	金 額	件 数	金 額
29 (5)	9,970 (-1,600)	24	7,190
29 (11)	8,463 (3,323)	18	4,040
19 (2)	6,237 (600)	17	5,035
20 (10)	6,001 (3,320)	10	2,171
10 (3)	4,050 (700)	7	2,600

77. 市内の金融機関の状況

年 度	総 数	銀 行	信 用 金 庫	農 業 協 同 組 合	年度末現在
					そ の 他
平成 22 年度	16	11	3	2	0
23	16	11	3	2	0
24	16	11	3	2	0
25	16	11	3	2	0
26	16	11	3	2	0

資料 総務部総務課

第11章 市民生活

78. 消費者物価指数

平成22年=100

年 月	総 合		食 料		住 居		光熱・水道		家具・家事用品	
	大阪市	全 国	大阪市	全 国	大阪市	全 国	大阪市	全 国	大阪市	全 国
平成 21 年 平均	102.1	100.7	100.5	100.3	106.1	100.4	102.2	100.2	109.8	104.8
22	100.0	100.0	100.0	100.0	100.0	100.0	100.0	100.0	100.0	100.0
23	99.5	99.7	99.5	99.6	99.8	99.8	102.1	103.3	92.3	94.4
24	99.5	99.7	100.0	99.7	99.8	99.5	105.9	107.3	88.3	91.7
25	99.8	100.0	99.5	99.6	99.7	99.1	112.4	112.3	86.3	89.7
26	102.2	102.8	102.4	103.4	99.7	99.1	120.2	119.3	89.1	93.1
平成25年 1 月	99.0	99.3	100.0	100.3	100.0	99.2	105.7	108.5	86.4	89.3
2	98.6	99.2	99.1	99.3	100.0	99.2	105.1	108.7	85.9	89.9
3	98.8	99.4	98.6	98.8	99.9	99.2	105.1	108.6	85.9	90.2
4	99.0	99.7	98.2	98.8	99.8	99.1	106.1	109.3	87.0	90.5
5	99.6	99.8	98.3	98.7	99.7	99.1	113.4	111.7	86.2	90.0
6	99.7	99.8	98.8	98.6	99.6	99.0	115.0	112.8	85.5	89.7
7	99.9	100.0	99.2	99.1	99.6	99.0	116.0	113.6	86.0	89.6
8	100.1	100.3	99.6	99.3	99.6	99.0	116.5	114.2	85.4	88.9
9	100.4	100.6	100.4	100.3	99.6	99.0	116.8	115.1	86.1	89.2
10	100.7	100.7	100.3	100.2	99.6	98.9	116.9	115.2	87.0	89.7
11	100.7	100.8	100.6	100.4	99.6	99.0	116.3	114.9	87.5	89.8
12	100.8	100.9	101.3	101.0	99.5	98.9	115.8	114.6	86.9	89.7
平成26年 1 月	100.4	100.7	101.2	101.6	99.5	98.9	115.3	114.7	88.2	91.0
2	100.4	100.7	100.9	101.3	99.5	98.9	115.5	114.9	88.0	91.9
3	100.6	101.0	100.8	101.2	99.5	98.9	116.4	115.5	87.9	91.6
4	102.4	103.1	102.5	103.8	99.7	99.1	117.8	116.8	90.9	95.4
5	102.9	103.5	102.8	103.9	99.7	99.1	122.8	121.7	90.1	94.9
6	102.8	103.4	102.7	103.7	99.6	99.2	123.1	121.9	89.7	94.3
7	102.7	103.4	102.6	103.6	99.6	99.2	122.9	121.8	89.4	93.5
8	102.8	103.7	102.8	104.2	99.6	99.1	122.5	121.5	88.2	93.0
9	103.3	103.9	104.5	105.4	99.7	99.1	122.2	121.2	89.2	92.9
10	103.0	103.6	102.9	104.0	99.8	99.1	121.7	120.8	89.4	93.3
11	102.7	103.2	102.2	103.3	99.8	99.1	121.4	120.5	88.6	92.8
12	102.6	103.3	102.5	104.2	99.8	99.1	121.3	120.1	89.0	92.7

「消費者物価指数」による。
資料 大阪府総務部統計課

(10大費目指数)

被服及び履物		保健医療		交通・通信		教 育		教養娯楽		諸 雑 費	
大阪市	全 国	大阪市	全 国	大阪市	全 国	大阪市	全 国	大阪市	全 国	大阪市	全 国
101.4	101.2	100.0	100.5	99.4	99.0	105.9	110.6	102.0	101.7	98.9	98.7
100.0	100.0	100.0	100.0	100.0	100.0	100.0	100.0	100.0	100.0	100.0	100.0
101.2	99.7	99.1	99.3	100.3	101.2	98.5	97.9	95.6	96.0	103.8	103.8
100.3	99.7	98.2	98.5	100.4	101.5	98.3	98.2	94.1	94.5	103.6	103.5
99.2	100.1	97.6	98.0	101.0	102.9	98.4	98.8	93.1	93.6	105.2	104.8
100.9	102.2	98.3	99.0	103.0	105.6	99.8	100.6	96.6	97.0	109.2	108.6
94.7	96.4	97.6	98.0	99.9	101.3	98.2	98.4	92.1	92.1	103.4	103.3
94.6	95.5	97.3	98.0	100.1	101.9	98.3	98.5	91.5	92.1	103.6	103.4
98.8	99.1	97.8	98.0	100.5	102.2	98.3	98.5	92.2	92.8	104.1	104.2
100.7	101.4	97.5	97.9	100.8	102.8	98.4	98.8	93.5	93.5	104.4	104.2
100.6	101.3	97.8	98.0	101.1	102.8	98.4	98.8	93.6	93.7	104.7	104.3
100.1	101.1	97.7	98.2	101.1	102.7	98.4	98.8	92.7	93.4	104.7	104.3
97.2	98.7	97.9	98.1	101.3	103.2	98.4	98.8	93.0	93.8	105.1	104.5
95.7	96.6	97.7	98.0	101.9	104.3	98.4	98.8	94.4	95.4	104.8	104.4
102.0	102.5	97.7	97.9	101.5	103.9	98.4	98.9	92.8	93.9	105.0	104.4
102.5	102.8	97.7	98.1	101.2	103.3	98.4	98.9	94.3	94.2	107.4	106.8
102.7	103.0	97.2	97.8	101.1	103.2	98.4	98.9	94.0	94.1	107.5	106.9
101.0	102.4	96.8	97.6	101.2	103.3	98.4	98.9	93.5	94.2	107.4	106.9
94.6	96.7	97.0	97.6	101.3	103.3	98.4	99.0	92.8	93.1	107.4	106.9
94.7	96.7	96.8	97.5	101.2	103.2	98.4	99.1	93.1	93.6	107.3	106.9
98.6	99.4	97.0	97.6	101.4	103.5	98.4	99.3	93.6	94.2	107.5	107.2
101.8	103.6	99.0	99.7	103.5	106.1	100.2	101.1	97.8	97.6	109.6	109.3
102.3	103.6	99.3	99.6	103.9	106.5	100.2	101.1	97.5	97.5	109.6	109.2
102.1	103.1	98.8	99.5	103.5	106.3	100.2	101.1	97.1	97.8	109.5	109.2
99.9	101.0	98.7	99.5	104.0	107.2	100.2	101.1	97.4	98.4	109.8	109.1
98.0	99.3	98.6	99.4	104.0	107.2	100.2	101.1	99.1	99.8	109.9	109.1
104.2	105.3	98.9	99.4	103.4	106.4	100.2	101.1	97.5	98.3	109.9	109.1
105.3	105.9	98.5	99.4	103.7	106.6	100.2	101.1	98.2	98.6	109.8	109.3
106.0	106.5	98.4	99.3	103.4	105.9	100.2	101.1	97.9	97.7	109.9	109.2
103.7	105.7	98.2	99.1	103.2	105.4	100.2	101.1	97.3	97.7	109.8	109.2

79. 消費者物価

平成22年=100

分	類	ウェイト	24年度平均	25年度平均	26年度平均
総	合	10,000	99.3	100.2	102.8
食	料	2,798	99.5	100.0	103.0
穀	類	258	102.8	102.3	101.5
魚介	類	222	100.9	105.1	112.5
肉	類	264	95.6	97.5	102.3
乳卵	類	109	99.0	100.0	105.7
野菜・海藻	類	319	95.5	94.5	95.9
果	物	90	101.9	99.3	102.4
油脂・調味料	類	109	98.4	98.3	101.8
菓子	類	199	99.5	99.8	105.1
調理食品	類	340	102.7	102.9	106.0
飲料	類	137	97.8	96.4	96.9
酒	類	143	97.6	97.1	99.7
外食	類	609	100.5	101.3	104.0
住	居	2,152	99.8	99.6	99.7
家賃	類	2,019	99.7	99.5	99.4
設備修繕・維持	類	133	101.2	101.0	105.0
光熱・水道	料	708	106.0	115.0	121.7
電気	代	340	105.6	120.6	128.8
ガス	代	224	109.6	115.2	122.4
他の光熱	料	7	122.1	129.9	131.9
上下水道	料	137	100.0	100.0	102.6
家具・家事用品	類	311	87.3	86.8	89.3
家庭用耐久材	類	124	69.0	67.5	69.0
室内装飾品	類	16	94.6	90.3	89.6
寝具	類	20	103.5	104.6	111.3
家事雑貨	類	65	102.2	103.2	108.4
家事消耗品	類	75	96.8	97.2	98.6
家事サービス	類	12	99.6	99.2	101.9
被服及び履物	類	380	99.8	99.2	101.8
衣料	類	180	101.8	101.1	104.0
和服	類	3	100.7	102.2	104.8
洋服	類	177	101.8	101.1	104.0
シャツ・セーター・下着類	類	91	99.9	98.1	100.4
シャツ・セーター類	類	61	99.0	96.1	96.5
下着類	類	30	101.6	102.1	108.1
履物	類	51	94.2	95.4	96.9
他の被服類	類	30	98.3	96.9	99.8
被服関連サービス	類	27	99.2	99.7	104.1
保健医療	類	382	98.0	97.4	98.7
医薬品・健康保持用摂取品	類	116	96.6	95.9	98.4
保健医療用品・器具	類	84	94.9	93.0	93.3
保健医療サービス	類	182	100.4	100.4	101.3

79. 消費者物価

分類	ウェイト	24年度平均	25年度平均	26年度平均
交通・通信	1,195	100.3	101.3	103.2
交通	229	100.5	100.5	105.7
自動車等関係費	558	101.8	104.1	105.3
通信	407	98.1	97.9	99.0
教育	369	98.2	98.4	100.4
授業料等	287	98.8	99.5	100.5
教科書・学習参考教材	7	103.0	108.4	109.8
補習教育	75	95.4	93.0	99.1
教養娯楽	1,067	93.6	93.4	97.5
教養娯楽用耐久材	140	58.6	59.1	59.9
教養娯楽用品	176	97.2	98.3	104.3
書籍他の印刷物	151	100.8	101.0	104.2
教養娯楽サービス	599	98.9	98.1	102.6
諸雑費	638	103.6	106.1	109.8
理美容サービス	124	100.8	100.4	102.8
理美容用品	139	97.2	98.5	101.2
身の回り用品	89	99.4	106.2	112.7
たばこ	55	126.2	126.2	131.6
その諸雑費	231	105.2	108.8	112.4

「消費者物価指数」による。
資料 大阪府総務部統計課

80. たばこ

単位：本数（千本）・金額（千円）

	平成22年	23年	24年	25年	26年
本数	155,774	122,850	127,370	124,827	122,477
金額	508,272	559,054	578,571	619,246	631,857

たばこの金額は、たばこ税額である。
資料 総務部課税課

指数（大阪市）（つづき）

26年 4月	5月	6月	7月	8月	9月	10月	11月	12月	27年 1月	2月	3月
103.5	103.9	103.5	104.0	104.0	103.4	103.7	103.4	103.2	102.3	101.7	102.1
105.1	105.1	104.5	106.2	107.2	105.4	105.7	105.4	105.9	105.7	105.4	106.3
105.4	105.6	105.8	106.7	106.6	106.5	106.5	106.1	105.4	103.7	102.4	103.0
100.0	100.8	99.7	99.2	98.6	98.2	98.6	98.6	98.6	98.6	98.6	98.3
100.2	100.2	100.2	100.2	100.2	100.2	100.2	100.2	100.2	100.2	100.4	101.8
100.5	100.5	100.5	100.5	100.5	100.5	100.5	100.5	100.5	100.5	100.5	100.5
109.8	109.8	109.8	109.8	109.8	109.8	109.8	109.8	109.8	109.8	109.8	109.8
98.4	98.4	98.4	98.4	98.4	98.4	98.4	98.4	98.4	98.4	99.2	105.9
97.8	97.5	97.1	97.4	99.1	97.5	98.2	97.9	97.3	95.8	96.7	97.6
60.9	60.9	62.7	61.9	60.7	60.7	59.1	60.7	58.8	55.1	57.6	59.3
103.9	105.0	103.7	103.2	105.2	104.8	103.8	103.6	105.1	103.2	104.4	105.4
103.9	103.9	104.1	104.1	104.2	104.1	104.2	104.3	104.1	104.3	104.4	104.4
103.1	102.2	101.4	102.3	105.0	102.4	104.2	103.2	102.3	101.1	101.7	102.5
109.6	109.6	109.5	109.8	109.9	109.9	109.8	109.9	109.8	109.9	109.8	109.7
101.9	101.9	101.9	103.1	103.1	103.1	103.0	103.0	103.0	103.0	103.0	103.0
102.0	101.8	101.2	101.5	101.9	101.2	101.4	101.5	100.7	100.8	100.5	100.4
111.9	112.2	112.3	111.9	112.2	113.2	112.2	112.5	113.1	113.6	113.5	113.3
131.6	131.6	131.6	131.6	131.6	131.6	131.6	131.6	131.6	131.6	131.6	131.6
112.3	112.3	112.3	112.3	112.3	112.4	112.4	112.4	112.4	112.4	112.4	112.4

消 費 高

26年 1月	2月	3月	4月	5月	6月	7月	8月	9月	10月	11月	12月
10,817	9,664	9,540	13,347	8,053	9,983	9,337	11,322	10,553	9,837	10,436	9,588
55,898	49,922	49,242	68,950	41,630	51,421	48,094	58,397	54,438	50,675	53,795	49,395

81. 消費者世帯(1世帯当たり1か月間)の収入と支出

単位：円

平成21年全国消費実態調査報告

収 支 項 目	二人以上の世帯		二人以上の世帯の内勤労者世帯	
	大阪府平均	池 田 市	大阪府平均	池 田 市
集 計 世 帯 数	2,738	36	1,520	18
世 帯 人 員 (人)	3.00	3.17	3.32	3.64
有 業 人 員 (人)	1.27	1.27	1.59	1.46
世 帯 主 の 年 齢 (歳)	55.3	56.5	47.0	46.3
年 間 収 入 (千 円)	5,894	6,758	6,365	7,712
消 費 支 出	277,930	274,183	293,714	333,382
食 料	69,100	73,442	68,506	77,463
穀 類	7,238	8,213	7,354	8,368
魚 介 類	6,370	6,631	5,444	5,838
肉 類	7,325	8,765	7,620	9,265
野 菜 ・ 海 藻	8,417	9,889	7,779	9,683
果 物	2,552	2,749	2,044	2,223
調 理 食 品	7,911	9,064	7,845	8,338
外 食	11,888	9,351	12,749	13,204
住 居	19,120	15,938	20,906	24,629
家 賃 ・ 地 代	14,409	12,874	18,087	19,610
光 熱 ・ 水 道	17,899	20,934	18,138	19,021
電 気 代	8,314	9,853	8,305	8,698
ガ ス 代	4,134	5,195	4,237	4,483
家 具 ・ 家 事 用 品	8,317	11,155	8,296	15,027
家 庭 用 耐 久 財 物	2,746	3,792	2,610	4,834
被 服 及 び 履 物	11,254	13,595	11,594	16,789
洋 服	4,981	5,019	5,244	6,927
保 健 医 療	11,998	12,460	10,738	11,830
交 通 ・ 通 信	37,605	24,605	44,670	32,193
交 通	6,942	6,030	8,741	7,622
自 動 車 等 関 係 費	18,171	6,789	21,587	10,583
通 信	12,493	11,786	14,342	13,987
教 育	15,827	16,848	23,664	32,657
教 養 娯 楽	30,344	40,319	30,053	52,441
教 養 娯 楽 用 耐 久 財 物	3,389	7,338	3,466	10,809
教 養 娯 楽 サ ー ビ ス	17,203	22,527	17,047	31,309
そ の 他 の 消 費 支 出	56,466	44,886	57,150	51,334
諸 雑 費	19,729	19,674	18,503	22,239
交 際 費	17,505	13,344	15,109	12,146
仕 送 り 金	3,596	—	3,854	—
(特掲)財・サービス区分				
消 費 支 出	246,519	254,380	258,837	307,679
商 品	133,183	147,905	131,977	157,512
サ ー ビ ス	113,336	106,475	126,859	150,168
エンゲル係数 (%)	24.9	26.8	23.3	23.2
貯蓄現在高 (千円)	14,582	16,782	10,246	12,340
通貨性預貯金 (千円)	2,782	4,350	2,217	1,847
定期性預貯金 (千円)	6,380	6,363	3,961	4,057
生命保険など (千円)	3,422	3,540	2,877	3,017
有価証券 (千円)	1,795	2,326	956	3,058
負債現在高 (千円)	5,603	8,861	7,007	8,116
うち住宅・土地のため (千円)	4,990	7,627	6,531	6,552
負債保有率 (%)	40.0	37.4	52.2	49.1
うち住宅・土地のため (%)	27.5	26.4	37.8	33.8

第 12 章 勞 働

82. 一 般 職 業

年 度	新規求職申込件数(件) A			月間有効求職者数(人)		
	総 数	男	女	総 数	男	女
平成 22 年度	32,694	15,430	17,097	145,107	71,926	72,626
23	30,610	14,289	16,216	135,384	65,529	69,471
24	28,441	12,935	15,426	130,945	61,763	68,869
25	27,590	12,253	15,345	125,514	28,306	67,049
26	26,277	11,680	14,561	114,649	52,923	61,574
4 月	3,344	1,446	1,890	10,668	4,886	5,762
5	2,580	1,089	1,487	10,911	4,940	5,951
6	2,142	913	1,227	10,680	4,858	5,808
7	2,062	960	1,098	10,206	4,649	5,543
8	1,982	942	1,038	9,679	4,479	5,187
9	2,227	949	1,276	9,682	4,481	5,189
10	2,322	997	1,324	9,856	4,506	5,341
11	1,642	763	876	9,063	4,188	4,864
12	1,473	693	779	8,199	3,861	4,327
1	2,143	967	1,174	8,169	3,843	4,318
2	2,162	945	1,214	8,495	3,969	4,517
3	2,198	1,016	1,178	9,041	4,263	4,767

求職申込書における「性別」欄の記載が任意となったことに伴い、「男女別」の合計は総数の値と必ず
資料 ハローワーク池田

83. 雇用保険一般被保

年 度	受給資格決定件数(件)		
	総 数	男	女
平成 22 年度	10,660	4,835	5,825
23	10,445	4,637	5,808
24	10,263	4,548	5,715
25	9,512	4,071	5,441
26	9,161	3,958	5,203
4 月	1,560	645	915
5	955	402	553
6	703	271	432
7	746	336	410
8	585	278	307
9	687	268	419
10	923	403	520
11	515	229	286
12	476	234	242
1	700	309	391
2	633	269	364
3	678	314	364

各月の給付金額は千円未満切り捨てのため、合計とは一致しない年度もある。

資料 ハローワーク池田

紹介状況

紹介件数(件)	就職件数(件) B	就職率 B/A×100(%)	新規 求人数(人) C	充足数(人) D	充足率 D/C×100(%)
71,903	7,992	24.4	19,580	6,705	34.2
64,123	7,907	25.8	21,502	6,485	30.2
59,564	8,178	28.8	24,138	6,520	27.0
57,131	8,171	29.6	28,155	6,397	22.7
46,126	7,397	28.2	27,579	5,690	20.6
4,828	763	22.8	2,301	627	27.2
4,424	711	27.6	2,424	538	22.2
4,353	695	32.4	2,001	542	27.1
3,957	652	31.6	2,348	454	19.3
3,449	541	27.3	2,278	407	17.9
3,891	659	29.6	2,406	521	21.7
3,979	709	30.5	2,517	551	21.9
3,195	580	35.3	2,023	414	20.5
2,756	531	36.0	2,055	389	18.9
3,380	464	21.7	2,585	401	15.5
3,746	522	24.1	2,449	394	16.1
4,168	570	25.9	2,192	452	20.6

しも一致しない。

険者の求職者給付状況

総数	実人員(人)		給付金額(千円)
	男	女	
40,178	19,241	20,937	5,274,817
35,356	15,935	19,421	4,546,748
33,947	14,402	19,545	4,306,885
31,019	12,700	18,319	3,913,258
27,778	11,035	16,743	3,458,836
2,060	844	1,216	269,692
2,460	936	1,524	300,971
2,477	949	1,528	301,849
2,574	968	1,606	355,098
2,544	960	1,584	304,172
2,506	974	1,532	304,457
2,446	959	1,487	327,978
2,241	874	1,367	262,585
2,174	892	1,282	234,557
2,199	916	1,283	312,165
2,048	873	1,175	232,765
2,049	890	1,159	252,547

84. 学歴・年齢・性別実在者賃金（全業種・全規模平均）

単位：円

区 分	男 子			女 子		
	中 卒	高 卒	大 卒	中 卒	高 卒	大 卒
1 8 歳	…	159,859	—	…	149,460	—
1 9	…	173,530	—	—	155,224	—
2 0	—	171,655	—	—	164,772	161,920
2 2	—	197,582	213,574	—	175,492	183,143
2 3	…	192,419	208,097	—	163,777	181,601
2 5	233,667	211,620	227,784	—	195,946	192,142
2 6	…	230,179	226,488	120,300	178,214	193,114
3 0	294,693	251,855	264,242	—	210,783	215,792
3 5	298,552	304,495	297,916	—	230,817	227,454
4 0	304,800	320,366	342,477	—	232,373	249,293
5 0	350,691	355,542	390,532	235,542	222,405	265,622
6 0	275,989	293,998	281,297	181,703	183,505	—

1. 平成 15 年度賃金実態調査による（実在者賃金）。
2. 調査時点は平成 15 年 8 月分の賃金締切日。
3. 実在勤労者調査のため、各サンプル数が異なり各数値に連続性を欠く場合がある（「—」は該当サンプルなし）。

資料 池田商工会議所

第 13 章 保 健 衛 生

85. 医療施設の状況

年末現在

年次	病院		一般診療所			歯科 診療所	保健所	助産所	薬局
	施設数	病床数	総数	有床	無床				
平成22年	3	536	112	5	107	66	1	—	41
23	3	536	110	5	105	65	1	—	41
24	3	536	106	4	102	63	1	—	50
25	3	536	106	2	104	64	1	1	41
26	3	536	106	1	105	68	1	1	46

資料 池田保健所

87. 感染症発生件数及び死亡数（感染症の予防）

単位：発生件数（件）・死亡数（人）

分類	感染症の名称	平成22年	
		発生	死亡
1類	エボラ出血熱	0	0
	クリミア・コンゴ出血熱	0	0
	痘そう	0	0
	南米出血熱	0	0
	ペスト	0	0
	マールブルグ病	0	0
	ラッサ熱	0	0
2類	急性灰白髄炎（ポリオ）	0	0
	結核	17	0
	ジフテリア	0	0
	重症急性呼吸器症候群	0	0
3類	コレラ	0	0
	細菌性赤痢	0	0
	腸管出血性大腸菌感染症	0	0
	腸チフス	0	0
	パラチフス	0	0
合計		17	0

資料 池田保健所

※平成24年は池田保健所管内在住患者数

88. 主要死因

単位：人

年次	総数			悪性新生物		心疾患		脳血管疾患		肺炎気管支炎	
	計	男	女	男	女	男	女	男	女	男	女
平成22年	774	394	380	149	106	40	65	33	35	38	45
23	781	412	369	155	114	43	58	29	32	53	36
24	834	400	434	155	121	46	76	31	35	44	40
25	857	450	407	176	98	55	64	31	35	48	36
26	908	474	434	159	122	78	83	21	27	46	40

資料 池田保健所

※平成25・26年は政府統計の総合窓口

86. 医療従事状況（従業地）

年次	総数	医師	歯科 医師	薬剤師	保健師	助産師	年末現在		
							看護師 准看護師	歯科 衛生士	歯科 技工士
平成 18 年	560	246	84	230	[-]	[-]	[-]	[-]	[-]
20	576	248	82	246	[-]	[-]	[-]	[-]	[-]
22	609	253	99	257	[-]	[-]	[-]	[-]	[-]
24	617	266	103	248	[-]	[-]	[-]	[-]	[-]
26	602	265	90	247	[-]	[-]	[-]	[-]	[-]

隔年調査

[-] はデータなし

資料 大阪府主要健康福祉データ

及び感染症の患者に対する医療に関する法律)

23		24		25		26	
発生	死亡	発生	死亡	発生	死亡	発生	死亡
0	0	0	0	0	0	0	0
0	0	0	0	0	0	0	0
0	0	0	0	0	0	0	0
0	0	0	0	0	0	0	0
0	0	0	0	0	0	0	0
0	0	0	0	0	0	0	0
0	0	0	0	0	0	0	0
0	0	0	0	0	0	0	0
0	0	0	0	0	0	0	0
0	0	0	0	0	0	0	0
30	2	44	4	48	8	48	8
0	0	0	0	0	0	0	0
0	0	0	0	0	0	0	0
0	0	0	0	0	0	0	0
1	0	0	0	0	0	0	0
0	0	1	0	3	0	10	0
0	0	0	0	0	0	0	0
0	0	0	0	0	0	0	0
31	0	45	4	51	8	58	8

別 死 亡 者 数

不慮の事故		老 衰		自 殺		糖 尿 病		肝 疾 患		高 血 圧 性 疾 患		そ の 他	
男	女	男	女	男	女	男	女	男	女	男	女	男	女
18	13	4	12	14	5	8	6	6	3	4	3	80	87
13	14	5	16	8	14	7	2	3	5	-	5	96	73
12	11	2	24	16	3	7	7	4	1	-	2	83	114
13	17	2	35	12	3	5	6	6	4	4	3	98	106
11	11	9	31	13	9	10	4	8	3	1	3	118	101

89. 市立病院

単位：人

年 度	科 別												
	総 数	内 科	消化器内科	循環器内科	神経内科	小児科	外 科	消化器外科	脳神経外科	整形外科	形成外科	皮膚科	泌尿器科
平成 22 年度	226,340	35,512	40,455	4,815	2,508	10,283	19,343	—	319	12,213	—	14,092	22,945
23	223,155	36,999	38,537	4,915	2,645	10,317	20,369	—	367	11,584	—	13,369	20,038
24	225,932	38,579	37,205	5,248	3,033	10,102	12,554	7,485	281	12,538	2,401	13,152	19,854
25	223,524	37,415	33,652	5,162	3,274	10,005	8,162	10,790	306	12,179	4,738	13,736	19,764
26	225,786	38,034	35,167	4,696	3,515	9,701	9,554	10,034	341	11,028	5,688	13,887	18,814

資料 市立池田病院

90. 市立病院

単位：人

年 度	科 別												
	総 数	内 科	消化器内科	循環器内科	神経内科	小児科	外 科	消化器外科	脳神経外科	整形外科	形成外科	皮膚科	泌尿器科
平成 22 年度	125,465	35,488	26,830	2,567	3,180	3,479	16,175	—	116	13,180	—	4,623	8,942
23	124,604	37,602	24,782	2,499	3,537	3,714	15,613	—	93	12,327	—	4,275	8,984
24	121,353	36,576	23,340	2,502	3,417	4,213	5,383	8,887	21	13,959	685	3,779	8,415
25	116,839	35,828	22,757	2,676	3,190	3,432	1,550	13,411	37	11,689	1,735	3,110	8,252
26	119,647	37,811	23,771	2,827	2,896	3,541	2,423	11,913	14	13,085	1,927	2,817	7,614

資料 市立池田病院

91. 休日急病診療所利用状況

単位：人

年 度	患 者 数				市 内	市 外
	総 数	内科(一般診療)	小 児 科	歯 科		
平成 22 年度	2,865	1,358 (5)	1,223	284	2,200	665
23	3,039	1,370 (3)	1,435	234	2,507	532
24	3,074	1,623 (5)	1,169	282	2,535	539
25	3,360	1,659 (5)	1,412	289	2,700	660
26	3,730	1,990 (3)	1,439	301	3,034	696

資料 子ども・健康部休日急病診療所

一般診療：主治医がいない要介護認定申請者を対象に、休日急病診療所で診察を行い「主治医意見書」を作成した数（再掲）

外来患者数

							保 険 種 別						
産婦人科	眼 科	耳 鼻 いんこう科	リハビリ テーション科	放 射 線 科	麻 酔 科	歯 科・ 口腔外科	総 数	健 保	国 保	後 期 高 齢 者	医 療 保 護	労 災	そ の 他
9,996	10,509	9,783	11,681	4,529	2,745	14,612	226,340	79,119	75,405	60,809	6,524	1,437	3,046
11,821	9,500	9,834	11,085	4,481	2,766	14,528	223,155	75,867	72,226	60,452	6,025	898	7,687
12,411	8,339	9,027	11,360	4,379	3,720	14,264	225,932	74,562	73,797	63,854	5,727	923	7,069
12,059	6,804	8,715	11,549	5,141	4,516	15,557	223,524	73,789	72,032	65,346	4,978	719	6,660
11,092	6,733	10,076	11,501	5,598	5,356	14,971	225,786	73,848	71,995	68,567	4,879	593	5,904

入院患者数

							保 険 種 別						
産婦人科	眼 科	耳 鼻 いんこう科	リハビリ テーション科	放 射 線 科	麻 酔 科	歯 科・ 口腔外科	総 数	健 保	国 保	後 期 高 齢 者	医 療 保 護	労 災	そ の 他
4,108	2,075	3,779	—	—	4	919	125,465	27,235	38,803	53,085	3,714	228	2,400
4,314	2,100	3,765	—	—	15	984	124,604	25,621	36,422	55,843	3,679	362	2,677
4,532	1,814	2,886	—	—	—	944	121,353	24,754	36,547	53,647	3,566	258	2,581
4,199	869	2,753	—	—	—	1,351	116,839	24,435	34,101	52,024	3,453	237	2,589
4,066	496	3,103	—	—	—	1,343	119,647	24,274	33,594	56,317	3,269	195	1,998

92. 国民健康保険加入状況

単位：世帯・人

年 度	被 保 険 者		被保険者資格取得者		被保険者資格喪失者	
	世 帯	人 員	世 帯	人 員	世 帯	人 員
平成 22 年度	15,910	27,270	—	4,424	—	4,535
23	15,880	27,041	—	4,374	—	4,742
24	15,837	26,642	—	4,509	—	4,735
25	15,824	26,355	—	4,222	—	4,628
26	15,696	25,867	—	4,115	—	4,745

資料 福祉部国保・年金課

平成20年以降システムの変更により被保険者資格取得者、被保険者資格喪失者の世帯数はカウントしていない。

93. 国民健康保

単位：件数(件)・金額(千円)

年 度	療 養 諸 費 (費 用 額)								総 数	
	総 数		一 般		退 職		老 健			
	件 数	金 額	件 数	金 額	件 数	金 額	件 数	金 額	件 数	金 額
平成 22 年度	418,784	8,580,588	396,339	8,116,199	22,445	464,389	-	-	19,634	740,260
23	419,721	8,759,024	394,922	8,217,184	24,799	541,840	-	-	20,757	772,661
24	418,318	8,798,048	393,631	8,238,146	24,687	559,902	-	-	22,594	787,437
25	418,001	9,143,511	394,210	8,633,821	23,791	509,690	-	-	24,065	869,490
26	418,481	9,065,299	399,964	8,625,946	18,517	439,353	-	-	24,751	867,975

資料 福祉部国保・年金課

94. 予 防 接 種

単位：人

年 度	総 数	三種混合 (二種混合を含む)	4種混合	ジフテリア・ 破傷風 2期	B C G	急性灰白 髄 炎	単独不活化 ポ リ オ	日本脳炎
平成 22 年度	52,214	3,542	—	744	873	1,763	—	4,125
23	26,371	3,501	—	757	840	1,372	—	4,340
24	27,707	2,992	498	735	828	665	3,115	3,464
25	29,152	901	2,183	719	671	—	1,101	2,845
26	32,738	151	3,149	703	794	—	486	2,920

1) 平成22年度インフルエンザ(高齢者等対象)ワクチンと新型インフルエンザワクチンは同じ。

※ 平成24年8月末で、急性灰白髄炎(生ポリオワクチン)が廃止され、9月より単独不活化ポリオワ

※ 平成24年11月より、百日咳・ジフテリア・破傷風・ポリオ(4種混合)が開始される。

※ 平成25年4月より、子宮頸がん・ヒブ・小児用肺炎球菌ワクチンが定期接種として開始される。

※ 平成26年10月より、水痘・高齢者の肺炎球菌ワクチンが定期接種として開始される。

資料 子ども・健康部健康増進課

険 給 付 状 況

そ の 他 の 保 険 給 付									
出産育児一時金		葬 祭 費		精神・結核医療給付金		移 送 費		高額療養費	
件 数	金 額	件 数	金 額	件 数	金 額	件 数	金 額	件 数	金 額
115	47,833	129	3,870	9,015	12,445	0	0	10,375	676,112
111	44,351	140	4,200	9,740	13,361	2	32	10,764	710,717
97	40,350	157	4,710	10,585	14,216	3	57	11,752	728,104
102	42,264	162	4,860	11,301	15,523	6	80	12,494	806,763
103	43,427	151	4,530	11,789	15,860	0	0	12,708	804,158

実 施 状 況

麻疹・風疹 混合	風疹	麻疹	インフルエンザ (高齢者等対 象) 1)	新型インフル エンザ (H1N1)	子宮頸がん予 防	ヒブ	小児用 肺炎球菌	水痘	高齢者 肺炎球菌
3,321	4	5	13,231	24,606	—	—	—	—	—
3,365	2	—	12,194	—	—	—	—	—	—
3,197	—	1	12,212	—	—	—	—	—	—
1,695	—	—	12,565	—	163	3,200	3,109	—	—
1,509	—	—	13,271	—	15	3,137	3,132	1,552	1,919

クチンが開始される。

95. し尿・浄化槽処理状況

単位：件数（件）・収集量（キログラム）

年度末現在

年 度	し 尿				浄 化 槽	
	定期収集 件 数	臨時収集 件 数	公共収集 件 数	収 集 量	清 掃 件 数	汚泥収集量
平成 22 年度	69	244	4	456	61	168
23	69	205	4	423	54	140
24	64	187	4	399	75	253
25	64	246	4	393	70	196
26	51	264	4	353	82	270

資料 環境部業務センター

96. ごみ処理状況

年度末現在

年 度	収集世帯 (世帯)	収集人口 (人)	排 出 量 (t)			処 理 量 (t)			焼却灰 (t)
			総 数	収集分	持込分	焼 却	有価物	埋 立	
平成 22 年度	46,199	103,855	31,472	19,796	11,676	29,127	1,986	359	4,382
23	45,987	103,199	31,579	19,901	11,678	29,308	1,956	315	4,382
24	45,775	102,978	30,667	19,335	11,332	28,275	2,035	357	4,389
25	45,915	102,582	30,617	19,250	11,367	28,128	2,122	367	4,351
26	46,087	102,412	30,483	19,051	11,432	27,985	2,165	333	4,320

資料 環境部業務センター

97. 火葬場使用状況

単位：人

年 度	総 数	大 人	小 人	死 産 児
平成 22 年度	1,006	983	1	22
23	1,019	999	4	16
24	1,057	1,040	5	12
25	1,074	1,058	2	14
26	1,080	1,068	2	10

資料 市民生活部総合窓口課

第14章 社 会 保 障

98. 生活保護

単位：人

年 度	保 護 実 数		生 活 扶 助	住 宅 扶 助	教 育 扶 助
	世 帯	人 員			
平成 22 年度	7,940	10,633	9,627	9,305	757
23	8,423	11,407	10,420	10,015	905
24	8,814	11,846	10,726	10,490	958
25	8,624	11,418	10,390	10,178	905
26	8,251	10,657	9,699	9,496	730

生活保護費支給人員は年間延人員
資料 福祉部生活福祉課

99. 生活保護

単位：千円

年 度	総 額	生活扶助費	施設事務費	住宅扶助費	教育扶助費
平成 22 年度	1,712,042	563,907	26,996	257,917	6,871
23	1,812,137	592,319	29,623	275,382	8,345
24	1,867,974	621,374	30,678	294,110	8,647
25	1,751,735	580,382	25,297	294,384	8,279
26	1,730,372	564,202	23,508	282,163	7,576

資料 福祉部生活福祉課

100. 国民年金

単位：人

年 度	被 保 険 者 数			
	総 数	強制(A)	任 意	3 号
平成 22 年度	24,954	15,079	411	9,464
23	24,392	14,850	369	9,173
24	23,959	14,631	323	9,005
25	23,585	14,392	297	8,896
26	23,180	14,155	260	8,765

資料 福祉部国保・年金課

101. 老 齡 福 祉

年 度	受 給 者 数 (人)
平成 22 年度	4
23	1
24	1
25	1
26	0

資料 福祉部国保・年金課

費支給人員

医療扶助			葬祭扶助 (件)	出産扶助 (件)	生業扶助 (件)	介護扶助
総数	入院	通院				
7,648	662	6,986	6	—	166	1,158
8,116	650	7,466	6	—	302	1,298
8,682	702	7,980	8	—	320	1,402
8,875	568	8,307	5	—	250	1,409
8,455	586	7,869	7	—	245	1,388

費支給状況

医療扶助費	葬祭扶助費	生業扶助費	介護扶助費	就労自立給付金
837,451	927	3,096	14,877	—
880,329	714	5,689	19,736	—
884,611	927	5,511	22,116	—
815,113	536	4,824	22,920	—
822,173	763	5,482	24,270	235

加入状況

総数(E)	免除状況		免除率(%) (E/A)
	法定免除	申請免除	
4,551	647	3,904	30.2
4,683	701	3,982	31.5
4,977	713	4,264	34.0
5,303	735	4,568	36.8
5,248	745	4,503	37.1

年金給付状況

金額	(千円)
	1,217
	404
	403
	398
	0

102. 市内保育

単位：人

年 度	職 員					
	総 数	所 長	保 育 士	看 護 師	栄 養 士	調 理 師
市 立						
平成 22 年度	84	6	64	6	1	—
23	81	6	64	5	1	—
24	73	6	56	4	1	—
25	74	6	59	4	1	—
26	72	6	57	4	1	—
緑丘保育所	12	1	10	1	—	—
石橋保育所	8	1	6	1	—	—
石橋南保育所	6	1	4	1	—	—
古江保育所	12	1	11	—	—	—
呉服保育所	13	1	12	—	—	—
五月丘保育所	14	1	12	1	—	—
幼児保育課	7	—	2	—	1	—
私 立						
平成 22 年度	116	8	94	—	7	4
23	164	8	133	2	1	14
24	179	8	136	2	6	10
25	192	8	143	3	7	7
26	195	8	156	3	8	7
さつき保育園	27	1	22	—	1	—
細河保育園	15	1	13	—	1	—
ふしお台保育所	14	1	12	—	1	—
中央保育園	26	1	19	—	2	1
天神保育園	31	1	24	1	1	3
はたの保育園	21	1	14	—	1	2
住吉保育園	25	1	20	1	1	1
姫室保育園	36	1	32	1	—	—

資料 子ども・健康部幼児保育課

103. 児童発達支援

単位：人

年 度	職 員 数					
	総 数	施 設 長	保 育 士	児童指導員	調 理 師	営 繕
平成 22 年度	10	1	6	1	1	1
23	10	1	6	1	1	1
24	10	1	6	1	1	1
25	10	1	6	1	1	1
26	10	1	6	1	1	1

資料 子ども・健康部幼児保育課

所 の 状 況

				4月1日現在			
数			定 員	入 所 児 童 数			
営 繕	用務員他	事務員他		総 数	3歳未満	3歳以上	
2	—	5	520	514	207	307	
2	—	3	560	543	224	319	
2	—	4	560	568	222	346	
—	—	4	560	576	220	356	
—	—	4	560	596	237	359	
—	—	—	110	123	48	75	
—	—	—	60	65	29	36	
—	—	—	110	124	51	73	
—	—	—	60	38	10	28	
—	—	—	110	130	52	78	
—	—	—	110	116	47	69	
—	—	4	—	—	—	—	
—	1	2	660	725	316	409	
—	1	5	680	737	318	419	
—	11	6	700	759	327	432	
—	—	24	700	781	333	448	
—	—	13	700	776	346	430	
—	—	3	120	127	54	73	
—	—	—	60	67	26	41	
—	—	—	60	67	29	38	
—	—	3	90	103	45	58	
—	—	1	100	117	57	60	
—	—	3	90	85	41	44	
—	—	1	70	79	34	45	
—	—	2	110	131	60	71	

センターの状況

							4月1日現在				
定 員	年 齢 別					児 童 数					
	総 数	1 歳	2 歳	3 歳	4 歳	5 歳	総 数	1 歳	2 歳	3 歳	4 歳
30	29	1	3	22	3	—					
30	29	—	9	14	5	1					
30	21	1	2	14	3	1					
30	28	—	12	13	3	—					
30	29	—	8	16	5	—					

104. 共同募金実績額

単位：千円

年 度	目 標 額	実 績 額						達 成 率 (%)
		総 額	戸別・法人	街 頭	バ ッ ジ	学 校	そ の 他	
平成 22 年	4,343	4,459	3,632	405	226	186	10	102.7
23	4,381	4,449	3,570	384	275	199	21	101.6
24	4,330	4,259	3,306	485	235	207	26	98.4
25	4,203	4,204	3,117	446	272	265	104	100.0
26	4,118	3,865	2,903	368	231	286	77	93.9

資料 池田市社会福祉協議会

105. 日赤社資募集実績額

単位：千円

年 度	目 標 額	実 績 額	達 成 率 (%)
平成 22 年度	7,141	4,272	59.8
23	7,052	4,365	61.9
24	7,052	3,828	54.3
25	7,119	3,893	54.7
26	7,119	3,534	49.6

資料 福祉部高齢・福祉総務課

106. 歳末たすけあい募金実績額

単位：千円

年 度	目 標 額	実 績 額	達 成 率 (%)
平成 22 年度	3,600	4,243	117.9
23	3,400	4,356	128.1
24	3,500	3,877	110.8
25	3,280	3,709	113.1
26	3,167	3,442	108.6

資料 福祉部高齢・福祉総務課

107. 身体障がい者（児）の状況

単位：人

年度末現在

年 度	総 数	視覚障がい	聴覚障がい	音声言語 機能障がい	肢体不自由	内部障がい	免疫機能 障がい
平成 22 年度	3,298	226	206	41	1,885	933	7
23	3,315	223	204	38	1,912	931	7
24	3,389	220	221	36	1,922	979	11
25	3,471	224	226	37	1,958	1,014	12
26	3,428	212	222	38	1,938	1,004	14

資料 福祉部障がい福祉課

108. 知的障がい者（児）の状況

単位：人

年度末現在

年 度	総 数	重 度	中 度	軽 度
平成 22 年度	536	280	126	130
23	553	284	131	138
24	575	284	141	150
25	607	298	137	172
26	621	307	139	175

資料 福祉部障がい福祉課

109. 市立くすのき学園の状況

単位：人

年度末現在

年 度	定員	入 所 人 員									
		総数	男女別		年 齢 別				障がい程度別		
			男	女	18～ 19歳	20～ 29歳	30～ 39歳	40歳 以上	重度	中度	軽度
平成 22 年度	33	34	27	7	6	18	10	—	25	5	—
23	33	33	27	6	—	22	11	—	24	9	—
24	33	31	25	6	6	15	10	—	15	15	1
25	33	32	25	7	4	20	8	—	25	7	—
26	33	32	25	7	2	24	6	—	26	6	—

資料 福祉部障がい福祉課

110. 老人医療の状況

単位：件数（件）・金額（千円）

年 度	現 物 給 付		現 金 給 付	
	件 数	金 額	件 数	金 額
平成 22 年度	3	2,513	2	1
23	—	—	—	—
24	—	—	—	—
25	—	—	—	—
26	—	—	—	—

一部負担金助成額を含まない。この制度は平成23年度よりなし。

資料 福祉部保険医療課

111. 養護老人ホームの状況

単位：人

年度末現在

年 度	総 数			60歳 ～69歳	70歳 ～74歳	75歳 ～79歳	80歳 ～84歳	85歳以上
	計	男	女					
平成 22 年度	21	11	10	1	3	6	3	8
23	18	10	8	1	3	4	3	7
24	15	7	8	1	2	4	2	6
25	16	8	8	1	2	5	3	5
26	17	9	8	0	3	7	2	5

資料 福祉部高齢・福祉総務課

112. 軽費老人ホームの状況

単位：人

年度末現在

年 度	総 数			60歳 ～69歳	70歳 ～74歳	75歳 ～79歳	80歳 ～84歳	85歳以上
	計	男	女					
平成 22 年度	50	10	40	1	8	12	6	23
23	49	14	35	2	5	13	5	24
24	50	15	35	4	5	9	12	20
25	50	15	35	4	3	10	13	20
26	50	16	34	3	4	10	15	18

資料 万寿荘

113. 特別養護老人ホームの状況

単位：人

年度末現在

年 度	総 数			60歳 ～69歳	70歳 ～74歳	75歳 ～79歳	80歳 ～84歳	85歳以上
	計	男	女					
平成 22 年度	338	52	286	5	19	29	50	235
23	343	53	290	6	17	33	54	233
24	346	54	292	6	18	30	54	238
25	348	53	295	4	20	36	53	235
26	348	62	286	3	12	38	48	247

資料 ハートフルふしお（伏尾荘）、古江台ホール、ほほえみの園、ポプラ、ハートフルこうだ

114. 敬老会館の利用状況

単位：人

年度末現在

年 度	開 館 日 数	利 用 者 数		
		個 人	団 体	計
平成 22 年度	296	49,703	15,410	65,113
23	295	48,658	14,484	63,142
24	295	50,204	15,924	66,128
25	295	50,829	16,094	66,923
26	294	51,987	17,710	69,697

資料 福祉部高齢・福祉総務課

第 15 章 文 教

115. 幼稚園

年 度	園 数		学 級 数		教員数 (人)		職員数 (人)	
	市 立	私 立	市 立	私 立	市 立	私 立	市 立	私 立
平成 22 年度	4	8	17	52	33	84	—	12
23	4	8	16	52	31	83	—	12
24	4	8	15	55	32	88	—	11
25	4	8	15	56	34	91	—	14
26	4	8	15	55	33	90	—	15

資料 大阪の学校統計

116. 小 学 校

年 度	学校数	学級数	教 員 数 (人)					
			総 数	本 務 者		兼 務 者		
				男	女	男	女	
総 数								
平成 22 年度	12	236	359	117	215	5	22	
23	12	233	362	119	218	5	20	
24	12	230	364	122	209	9	24	
25	12	234	376	127	219	12	18	
26	12	236	369	126	218	9	16	
国 立								
平成 22 年度	1	18	31	14	11	1	5	
23	1	18	31	15	11	2	3	
24	1	18	32	17	9	2	4	
25	1	18	32	16	11	2	3	
26	1	18	33	15	13	2	3	
市 立								
平成 22 年度	11	218	328	98	208	5	17	
23	11	215	331	104	207	3	17	
24	11	212	332	105	200	7	20	
25	11	216	344	111	208	10	15	
26	11	218	336	111	205	7	13	

資料 大阪の学校統計

の 概 況

5月1日現在

総 数	園 児 数 (人)					
	3 歳		4 歳		5 歳	
	市 立	私 立	市 立	私 立	市 立	私 立
1,763	—	403	250	412	249	449
1,767	—	444	206	450	259	408
1,771	—	428	213	466	211	453
1,762	—	428	181	454	225	474
1,695	—	432	183	448	176	456

の 概 況

5月1日現在

職員数 (人)	学校医等 (人)	児 童 数 (人)						
		総 数	1 年	2 年	3 年	4 年	5 年	6 年
35	71	6,203	1,044	994	1,057	1,051	1,041	1,016
32	71	6,173	996	1,031	986	1,065	1,052	1,043
32	69	6,047	928	968	1,033	976	1,061	1,061
28	69	5,943	950	929	989	1,031	982	1,062
31	69	5,872	999	953	920	990	1,029	981
3	4	701	115	115	116	117	119	119
3	4	701	115	115	116	117	119	119
2	4	678	99	93	114	113	119	120
2	4	660	100	98	114	116	115	117
2	4	642	100	100	99	111	117	115
33	67	5,505	928	881	942	935	922	897
29	67	5,472	881	916	870	948	933	924
30	65	5,369	829	875	919	863	942	941
26	65	5,283	850	831	875	915	867	945
29	65	5,230	899	853	821	879	912	866

117. 中 学 校

年 度	学校数	学級数	教 員 数 (人)					
			総 数	本 務 者		兼 務 者		
				男	女	男	女	
総 数								
平成 22 年度	6	93	208	106	80	15	7	
23	6	97	217	109	84	16	8	
24	6	97	219	104	92	13	10	
25	6	101	221	102	98	12	9	
26	6	101	221	107	94	13	7	
国 立								
平成 22 年度	1	12	32	12	11	7	2	
23	1	12	30	14	9	5	2	
24	1	12	34	11	13	4	6	
25	1	12	32	11	13	3	5	
26	1	12	31	12	12	4	3	
市 立								
平成 22 年度	5	81	176	94	69	8	5	
23	5	85	187	95	75	11	6	
24	5	85	185	93	79	9	4	
25	5	89	189	91	85	9	4	
26	5	89	190	95	82	9	4	

資料 大阪の学校統計

118. 高 等 学 校

年 度	学校数	教 員 数 (人)				
		総 数	本 務 者		兼 務 者	
			男	女	男	女
総 数						
平成 22 年度	5	368	183	88	36	61
23	5	376	184	92	37	63
24	5	375	175	88	44	68
25	5	358	166	86	46	60
26	5	372	171	84	54	63
府 立						
平成 22 年度	4	292	156	68	29	39
23	4	303	158	74	32	39
24	4	302	150	71	41	40
25	4	283	142	71	38	32
26	4	298	146	69	47	36
私 立						
平成 22 年度	1	76	27	20	7	22
23	1	73	26	18	5	24
24	1	73	25	17	3	28
25	1	75	24	15	8	28
26	1	74	25	15	7	27

大阪教育大学附属高等学校池田校舎は含まない。

資料 大阪の学校統計

の 概 況

5月1日現在

職員数 (人)	学校医等 (人)	生徒数 (人)			
		総数	1年	2年	3年
13	29	2,913	988	1,016	909
12	29	3,012	1,003	992	1,017
13	34	3,002	1,002	1,005	995
13	35	3,059	1,034	1,006	1,019
14	35	3,059	1,012	1,035	1,012
1	3	478	160	161	157
1	3	480	160	160	160
1	3	481	160	161	160
1	3	483	160	161	162
1	3	479	159	159	161
12	26	2,435	828	855	752
11	26	2,532	843	832	857
12	31	2,521	842	844	835
12	32	2,576	874	845	857
13	32	2,580	853	876	851

の 概 況

5月1日現在

職員数 (人)	学校医等 (人)	生徒数 (人)			
		総数	1年	2年	3年
44	18	4,030	1,305	1,422	1,303
43	17	3,919	1,308	1,236	1,303
43	17	3,919	1,308	1,236	1,375
43	17	3,788	1,410	1,199	1,179
44	17	3,994	1,529	1,308	1,157
...	...	3,222	1,229	1,028	965
...	...	3,118	1,009	1,112	997
...	...	3,040	1,015	953	1,072
...	...	2,881	1,062	916	903
...	...	3,014	1,164	970	880
...	...	907	327	316	264
...	...	912	296	310	306
...	...	879	293	283	303
...	...	907	348	283	276
...	...	980	365	338	277

119. 各種学校

単位：人

年 度	学 校 数	課 程 数	教 員 数 (人)				
			総 数	本 務 者		兼 務 者	
				男	女	男	女
平成 22 年度	1	1	3	—	1	—	2
23	1	1	3	—	1	—	2
24	1	1	3	—	1	—	2
25	1	1	2	—	1	—	1
26	1	1	2	—	1	—	1

資料 大阪の学校統計

120. 中学校卒

単位：人

年 度	総 数			進 学		
	計	男	女	計	男	女
平成 22 年度	977	487	490	969	483	486
23	908	462	446	902	459	443
24	1,016	526	490	1,003	518	485
25	993	514	479	985	509	476
26	1,013	516	497	1,004	511	493

資料 大阪の学校統計

121. 高等学校

単位：人

年 度	総 数			進 学		
	計	男	女	計	男	女
平成 22 年度	1,229	473	756	670	251	419
23	1,224	478	746	678	255	423
24	1,294	481	813	680	268	412
25	1,365	487	878	669	245	424
26	1,169	439	730	568	206	362

資料 大阪の学校統計

の 概 況

5月1日現在

職 員 数 (人)	生 徒 数 (人)				
	総 数			修業年限1年 未満の課程	修業年限1年 以上の課程
	総 数	男	女		
—	77	—	77	—	77
—	68	—	68	—	68
—	55	1	54	—	55
—	74	—	74	—	74
—	44	1	43	13	31

業 生 の 進 路

5月1日現在

専修学校等入学			就 職			そ の 他		
計	男	女	計	男	女	計	男	女
3	2	1	1	1	—	4	1	3
2	—	2	—	—	—	4	3	1
—	—	—	6	4	2	7	4	3
1	1	—	3	3	—	4	1	3
1	1	—	2	2	—	6	2	4

卒 業 生 の 進 路

5月1日現在

専修学校等入学			就 職			そ の 他		
計	男	女	計	男	女	計	男	女
323	129	194	157	70	87	79	23	56
331	137	194	127	52	75	88	34	54
377	125	252	179	71	108	58	17	41
437	158	279	211	73	138	48	11	37
340	126	214	217	91	126	44	16	28

122. 児 童 ・ 生 徒

単位：cm・kg

年 度	幼 稚 園		小 学							
	5 歳		6 歳		7 歳		8 歳		9	
	男	女	男	女	男	女	男	女	男	
身 長										
平成 22 年度	110.3	108.9	117.2	115.8	122.2	121.4	127.9	127.1	133.5	
23	110.8	109.2	116.3	115.4	122.2	122.1	128.7	128.1	133.4	
24	110.8	108.7	116.6	115.8	122.3	120.8	128.4	127.3	134.0	
25	109.6	108.8	117.1	115.6	122.5	121.8	128.0	126.8	133.7	
26	109.5	108.6	116.7	116.9	123.2	121.0	128.1	127.5	133.5	
全 国 平 均	110.3	109.5	116.5	115.5	122.4	121.5	128.0	127.4	133.6	
体 重										
平成 22 年度	18.7	18.2	21.5	20.8	23.6	23.1	26.5	26.2	29.6	
23	19.1	18.4	21.0	20.6	23.8	23.5	26.9	26.0	29.9	
24	18.9	18.2	21.0	20.8	23.7	23.0	26.9	26.0	30.2	
25	18.4	17.9	21.3	20.9	23.5	23.2	26.4	25.7	30.1	
26	18.1	18.4	21.1	20.6	22.9	22.0	26.3	26.1	29.5	
全 国 平 均	18.9	18.5	21.3	20.8	24.0	23.4	27.0	26.4	30.4	

資料 保健給食課

123. 児 童 ・ 生

単位：人

年 度	幼 稚 園					小 学	
	受検者数	視力1.0以上	視力0.7以上 1.0未満	視力0.3以上 0.7未満	視力0.3未満	受検者数	視力1.0以上
平成 22 年度	496	455	19	16	4	5,457	3,806
23	464	423	22	16	3	5,418	3,905
24	423	374	33	13	3	5,336	4,018
25	405	335	49	19	2	5,264	3,743
26	360	314	29	16	1	5,200	3,545

資料 保健給食課

の平均体位

校					中 学 校					
歳	10 歳		11 歳		12 歳		13 歳		14 歳	
女	男	女	男	女	男	女	男	女	男	女
133.9	139.5	139.8	144.4	145.8	151.6	151.5	158.8	153.7	164.8	156.9
133.5	138.4	139.9	144.6	146.2	152.7	151.7	159.1	155.3	164.7	157.5
132.8	139.0	140.0	144.7	147.7	151.4	151.1	159.1	154.4	164.5	156.4
133.2	139.6	139.8	144.9	146.5	151.5	151.5	159.4	155.0	165.0	156.4
132.8	138.9	140.0	144.4	146.5	152.0	151.1	159.0	155.0	164.6	156.6
133.4	138.9	140.1	145.1	146.8	152.5	151.8	159.7	154.8	165.1	156.4
29.6	33.8	33.0	37.1	37.4	43.8	43.2	48.8	46.5	53.6	49.2
29.5	32.7	33.5	38.0	37.6	41.6	42.3	47.5	45.8	53.0	48.9
27.8	33.4	33.6	37.4	38.2	42.6	42.1	47.4	45.4	52.6	48.5
29.1	33.9	32.9	37.1	38.0	41.9	42.2	47.7	46.0	52.3	48.2
29.0	33.6	33.0	37.6	37.4	42.5	42.7	47.3	46.4	53.4	49.1
29.8	34.0	34.0	38.4	39.0	44.0	43.6	48.8	47.2	53.9	50.0

徒の視力

学 校			中 学 校				
視力0.7以上 1.0未満	視力0.3以上 0.7未満	視力0.3未満	受検者数	視力1.0以上	視力0.7以上 1.0未満	視力0.3以上 0.7未満	視力0.3未満
632	794	256	2,394	1,223	482	449	245
536	630	249	2,485	1,309	480	521	175
547	563	208	2,498	1,332	485	510	171
680	654	187	2,539	1,425	470	498	146
686	630	245	2,535	1,392	469	511	161

124. 社 会 教 育

単位：件数（件）・人数（人）

年 度	総 数		児 童 文 化 セ ン タ ー			
	件 数	人 数	計	団 体 利 用		個人利用
			人 数	件 数	人 数	人 数
平成 22 年度	5,917	232,917	69,064	209	4,844	64,220
23	6,906	225,583	66,638	200	4,962	61,676
24	7,418	230,460	67,697	183	4,598	63,099
25	7,795	234,577	63,020	179	3,991	59,029
26	6,100	238,801	63,534	169	3,657	59,877
4 月	508	19,583	5,274	12	218	5,056
5	548	20,451	5,715	17	498	5,217
6	556	23,739	7,062	30	848	6,214
7	517	20,009	5,919	15	317	5,602
8	464	17,278	5,261	9	179	5,082
9	501	19,007	4,200	10	134	4,066
10	550	20,660	4,785	13	202	4,583
11	541	24,060	6,036	13	108	5,928
12	448	17,344	4,193	9	114	4,079
1	458	17,473	5,147	12	300	4,847
2	500	19,732	4,675	18	298	4,377
3	509	19,465	5,267	11	441	4,826
年 度	山 の 家		歴 史 民 俗 資 料 館			
	件 数	人 数	計	団 体 利 用		個人利用
			人 数	件 数	人 数	人 数
平成 22 年度	186	6,681	21,672	19	908	20,764
23	186	6,204	20,646	14	751	19,895
24	179	5,996	17,114	7	353	16,761
25	202	7,264	20,335	20	965	19,370
26	187	7,334	21,316	14	760	20,556
4 月	13	379	1,727	0	0	1,727
5	18	641	1,449	3	170	1,279
6	19	806	1,777	1	108	1,669
7	15	568	1,484	2	59	1,425
8	12	275	2,247	1	12	2,235
9	14	506	1,645	1	66	1,579
10	18	843	1,421	1	30	1,391
11	17	754	3,764	1	71	3,693
12	14	524	974	0	0	974
1	16	640	1,622	0	0	1,622
2	16	759	1,597	2	209	1,388
3	15	639	1,609	2	35	1,574

資料 教育部生涯学習推進課

施設利用状況

児童館		くれは音楽堂		
件数	人数	件数	人数	
294	15,146	434	23,129	
1,117	15,265	477	21,688	
1,634	18,011	469	21,600	
1,652	17,599	476	24,495	
7	19,411	478	24,878	
0	1,348	35	1,644	
1	1,640	44	2,247	
4	2,055	56	3,034	
0	1,722	41	2,046	
0	867	37	1,913	
2	1,807	37	1,928	
0	1,734	39	1,930	
0	1,688	42	2,068	
0	1,892	40	2,713	
0	1,494	31	1,452	
0	1,666	39	2,124	
0	1,498	37	1,779	
総合スポーツセンター				
件数	人数			
4,775	97,225			
4,912	95,142			
5,125	100,042			
5,266	101,864			
5,245	102,328			
448	9,211			
465	8,759			
446	9,005			
444	8,270			
405	6,715			
437	8,921			
479	9,947			
468	9,750			
385	7,048			
399	7,118			
425	8,911			
444	8,673			

125. 図書館利用状況

125-1. 市立図書館利用状況

単位：人

年 度	総 数	一 般	学生・生徒数			幼 児	蔵書数 (冊)	貸出冊数 (冊)	開館日数 (日)
			大学生	高校生	小・中学生				
平成 22 年度	164,489	110,296	7,618	4,349	31,618	10,608	285,822	513,961	274
23	164,155	113,813	4,615	4,141	31,332	10,254	297,729	503,830	267
24	166,797	114,507	4,496	4,193	32,249	11,352	302,664	487,533	274
25	165,422	116,194	3,095	3,536	32,570	10,027	315,869	481,396	275
26	159,665	117,357	2,701	2,927	27,664	9,016	312,633	419,421	278

資料 教育部生涯学習推進課

125-2. 市立石橋プラザ（図書館分館）利用状況

単位：人

年 度	総 数	一 般	学生・生徒数			幼 児	蔵書数 (冊)	貸出冊数 (冊)	開館日数 (日)
			大学生	高校生	小・中学生				
平成 22 年度	67,785	53,107	2,045	1,043	8,539	3,051	38,669	213,134	280
23	69,669	55,634	1,807	894	8,345	2,989	39,547	219,296	280
24	67,483	54,838	1,554	747	7,552	2,792	41,122	210,240	280
25	65,766	53,102	1,388	1,217	6,908	3,151	42,042	204,095	277
26	59,064	48,734	1,170	678	5,481	3,001	42,222	186,227	281

資料 教育部生涯学習推進課

125-3. 池田文庫利用状況

単位：人

年 度	総 数	一 般	学生・生徒数			蔵書数(冊) (雑誌含む)	閲覧冊数 (冊)	開館日数 (冊)
			大学生	高校生 (予備校生含む)	小・中学生			
平成 22 年度	1,460	1,227	162	23	48	227,401	13,060	259
23	1,417	229,230	8,116	284
24	1,708	231,005	8,229	293
25	1,862	233,501	11,771	263
26	1,916	238,896	7,015	294

資料 池田文庫

126. 中央公民館利用状況

単位：件数（件）・人数（人）

年 度	来館者総数		視聴覚室		学習室		集会室		保育室			
	件 数	人 数	件 数	人 数	件 数	人 数	件 数	人 数	件 数	人 数		
平成 22 年度	1,329	98,213	405	5,808	190	3,559	203	2,495	129	1,233		
23	1,324	100,803	387	5,993	189	3,674	192	2,156	128	1,217		
24	1,140	69,773	289	4,948	177	3,024	172	2,050	121	1,025		
年 度	展示室・ロビー		実習室		和室・茶室		料理室					
	件 数	人 数	件 数	人 数	件 数	人 数	件 数	人 数				
平成 22 年度	30	79,550	210	2,889	90	1,627	72	210				
23	33	82,226	242	3,089	94	1,700	59	242				
24	25	53,662	205	2,536	103	1,860	48	205				
年 度	来館者総数		会議室A		会議室B		会議室AB		会議室C		制作室	
	件 数	人 数	件 数	人 数	件 数	人 数	件 数	人 数	件 数	人 数	件 数	人 数
26	1,475	55,203	150	2,246	185	2,543	16	582	228	3,022	216	2,508
年 度	大ホール		調理実習室		和室・茶室		ギャラリーA		ギャラリーB		ギャラリーAB	
	件 数	人 数	件 数	人 数	件 数	人 数	件 数	人 数	件 数	人 数	件 数	人 数
26	483	11,041	63	854	110	2,485	6	4,659	5	2,358	13	22,905

※平成 24 年 12 月から平成 26 年 3 月迄建替工事の為、使用不可。

資料 教育部生涯学習推進課

127. コミュニティセンター利用状況

127-1. 池田市立コミュニティセンター利用状況

単位：件数（件）・人数（人）

年 度	総 数		大会議室		会議室		和室		軽運動室	
	件 数	人 数	件 数	人 数	件 数	人 数	件 数	人 数	件 数	人 数
平成 22 年度	3,375	54,390	516	17,596	593	4,768	196	1,718	495	6,396
23	2,969	42,683	435	12,179	902	6,420	189	2,047	475	5,972
24	3,039	54,741	424	23,551	991	6,938	170	1,576	538	6,640
25	2,981	45,561	327	11,678	910	6,223	178	1,742	496	7,032
26	2,834	49,353	350	14,448	986	5,867	110	977	421	6,453
年 度	休 養 室		料理実習室		講 習 室		学 習 室			
	件数	人数	件数	人数	件数	人数	件数	人数		
平成 22 年度	327	5,729	222	4,437	561	10,294	—	407		
23	318	4,662	144	2,919	506	8,094	—	390		
24	337	5,338	160	2,739	419	7,654	—	305		
25	344	5,712	156	2,969	570	9,977	—	228		
26	275	6,612	204	4,031	488	9,072	—	132		

資料 総合政策部地域分権・協働課

127-2. 伏尾台コミュニティセンター第1会館利用状況

単位：件数（件）・人数（人）

年 度	総 数		大集会室		小会議室		文庫室・会議室		和室1・2		料理実習室	
	件数	人数	件数	人数	件数	人数	件数	人数	件数	人数	件数	人数
平成 22 年度	2,230	28,299	880	10,727	158	1,460	315	5,850	279	4,437	598	5,825
23	1,074	25,479	296	10,120	98	1,573	286	5,183	198	3,381	196	5,222
24	1,682	42,771	474	17,861	159	2,436	432	7,000	267	4,728	350	10,746
25	2,480	76,973	791	34,017	281	3,532	516	10,227	319	6,109	573	23,088
26	2,446	77,073	844	35,003	263	3,828	481	9,648	268	6,184	590	22,410

資料 総合政策部地域分権・協働課

127-3. 伏尾台コミュニティセンター第2会館利用状況

単位：件数（件）・人数（人）

年 度	総 数		集 会 室		会 議 室		和 室	
	件 数	人 数	件 数	人 数	件 数	人 数	件 数	人 数
平成 22 年度	811	13,161	413	8,447	216	2,303	182	2,411
23	816	13,530	394	8,893	245	2,609	177	2,028
24	787	11,451	423	8,085	234	2,125	130	1,241
25	813	12,955	411	8,721	239	2,598	163	1,636
26	671	11,066	309	6,913	193	2,130	169	2,023

資料 総合政策部地域分権・協働課

127-4. 細河コミュニティセンター利用状況

単位：件数（件）・人数（人）

年 度	総 数		多目的ホール		講 座 室		談話室1・2		料理実習室	
	件 数	人 数	件 数	人 数	件 数	人 数	件 数	人 数	件 数	人 数
平成 22 年度	1,356	59,332	534	17,656	353	11,870	281	19,828	188	9,978
23	1,275	38,417	516	14,216	317	7,628	256	10,566	186	6,007
24	1,250	56,167	518	17,186	314	11,478	231	18,022	187	9,481
25	982	27,161	474	10,764	213	5,483	175	6,977	120	3,937
26	1,054	27,532	478	11,725	199	5,380	246	6,808	131	3,619

資料 総合政策部地域分権・協働課

128. 共同利用施設利用状況

単位：人

年 度	総 数	学 習 室	保 育 室	集 会 室	休 養 室	料理実習室	その他
平成 22 年度	478,885	36,123	80,423	280,705	65,395	16,239	—
23	478,571	39,110	79,243	281,013	63,237	15,968	—
24	463,441	33,344	76,876	274,124	63,115	15,982	—
25	481,558	36,996	84,021	269,485	63,938	16,285	—
26	474,566	35,025	84,266	263,775	64,459	17,901	9,140
神 田 会 館	5,837	230	3,369	2,062	176	—	0
豊 島 南 会 館	2,276	12	1,110	1,121	33	0	0
住 吉 会 館	7,850	162	0	2,830	3,394	1,464	0
石 橋 会 館	21,186	1,417	3,711	9,836	4,674	1,548	0
秦 野 会 館	12,407	1,374	3,309	7,410	314	—	0
呉 服 会 館	12,817	135	7,758	3,856	246	446	376
豊 島 北 会 館	8,984	315	3,937	4,155	577	—	0
池 田 会 館	8,316	470	0	4,568	3,168	—	110
早苗の森会館	20,107	1,221	6,700	5,753	4,378	1,894	161
井口堂北会館	28,569	1,336	4,235	17,571	4,428	999	0
神 田 北 会 館	6,986	1,289	1,891	3,341	390	—	75
宇 保 会 館	17,148	843	5,210	8,099	2,281	715	0
城 南 会 館	18,847	712	1,061	14,485	2,239	—	350
空 港 会 館	5,966	190	645	3,369	911	383	468
鉢 塚 会 館	9,061	630	1,816	6,104	291	220	0
五 月 丘 会 館	21,491	253	9,348	10,506	827	464	93
脇 塚 会 館	4,852	119	399	2,780	1,401	153	0
桃 園 会 館	9,020	81	268	7,948	228	431	64
上 池 田 会 館	16,534	862	1,510	10,321	1,696	645	1,500
旭 丘 会 館	4,939	415	2,728	202	1,289	305	0
渋 谷 会 館	19,030	980	2,616	11,091	2,423	1,199	721
天 神 会 館	7,996	111	27	7,284	147	356	71
南 畑 会 館	39,515	1,283	2,018	26,028	5,766	1,854	2,566
荘 園 会 館	15,123	93	2,567	10,961	1,502	—	0
花 園 会 館	10,786	1,693	448	5,434	3,120	91	0
石 橋 北 会 館	21,914	1,492	2,885	14,403	1,185	704	1,245
宮 之 原 会 館	1,046	—	—	421	625	—	—
石 橋 駅 前 会 館	11,434	874	1,019	5,424	3,861	216	40
中 之 嶋 会 館	868	—	—	768	100	—	—
河 原 島 会 館	573	—	—	487	86	—	—
姫 室 ・ 室 町 会 館	24,946	1,068	2,810	11,118	4,836	3,814	1,300
北 神 田 会 館	563	—	—	563	0	—	—
池 田 駅 前 北 会 館	31,242	7,296	3,469	18,422	2,055	—	—
池 田 駅 前 南 会 館	46,337	8,069	7,402	25,054	5,812	—	—

資料 総合政策部地域分権・協働課

129. 人権文化交流センター利用状況

単位：人

年 度	総 数	面談室 ロビー	浴 室	総合 相談室	高齢者 娯楽室	健 康 相談室	茶 室	料 理 実習室	和 室	学 習 室	会 議 室	小集会室	大集会室	
平成 22 年度	9,489	312	1,846	27	3,744	195	103	824	1,017	206	203	165	847	
23	8,514	200	1,692	21	2,628	174	102	1,708	786	453	297	0	453	
24	3,894	38	871	18	1,173	49	76	892	269	244	189	0	75	
年 度	総 数	ロビー 談話室	浴 室	憩の間	健 康 相談室	茶 室	機能回復 訓練室	料 理 実習室	プレイ ルーム	カル チャー	図書室 兼資料	2階 会議室	3階 会議室	大集会室
平成 25 年度	10,528	4,202	556	1,212	71	192	906	303	812	412	62	486	116	1,198
26	14,639	6,564	568	1,281	107	156	1,424	306	835	594	0	454	223	2,127

平成 25 年 4 月からリニューアルオープン。

資料 市民生活部人権文化交流センター

130. 市民文化会館利用状況

単位：件

年 度	総 数	大 ホー ル	小 ホー ル	コンベンシ ョンル ーム	中 会 議 室	小会議 室 1	小会議 室 2	和 室	イベント スペース	スタジオ 関係
23	2,900	201	173	264	274	288	183	116	251	1,150
24	2,721	190	153	258	276	328	191	128	215	982
25	2,830	212	163	280	295	288	224	126	220	1,022
26	2,767	192	164	266	274	281	222	120	220	1,028

資料 市民生活部観光・ふれあい課

131. 教育相談利用状況

単位：件

年 度	症 例 別 受 付 件 数							
	総 数	性格・行動	身 体	知能・学業 (特別教育相談を含む)	進路・適性	心理検査	言 語	その他
平成 22 年度	592	83	1	201	113	95	28	71
23	586	60	—	220	114	100	30	62
24	605	60	1	227	133	101	28	55
25	559	88	1	186	127	61	42	54
26	479	100	1	148	142	—	41	47

資料 教育センター

132. カルチャープラザ利用状況

単位：件数（件）・人数（人）

年 度	総 数		多目的ホール		工 芸 室		和 室	
	時間数	人 数	時間数	人 数	時間数	人 数	時間数	人 数
平成 22 年度	13,695	64,472	2,857	25,831	1,082	2,239	1,037	3,691
23	13,257	62,755	2,630	23,582	1,250	2,352	1,028	5,125
24	13,443	66,956	2,482	22,002	942	1,826	1,111	6,404
25	13,190	64,632	2,520	21,909	977	1,706	1,158	5,354
26	12,652	52,980	2,408	17,120	940	1,864	1,004	3,767

年 度	研 修 室		会 議 室		集 会 室		講 座 室	
	時間数	人 数	時間数	人 数	時間数	人 数	時間数	人 数
平成 22 年度	2,334	14,499	939	5,097	1,150	2,535	4,296	10,580
23	2,389	14,397	1,028	5,993	874	1,933	4,058	9,373
24	2,626	15,392	1,202	8,817	990	2,324	4,090	10,191
25	2,443	13,661	1,102	9,582	1,001	2,062	3,989	10,358
26	2,251	12,131	972	5,310	1,023	2,122	3,999	10,485

資料 市民生活部観光・ふれあい課

133. ギャラリーいけだ利用状況

単位：件数（件）・人数（人）

年 度	総 数		市 主 催		貸ギャラリー		開館日数
	件 数	人 数	件 数	人 数	件 数	人 数	
平成 22 年度	49	29,051	2	1,414	47	27,637	294
23	47	27,768	2	1,404	45	26,364	285
24	47	26,524	2	1,259	45	25,265	283
25	48	23,230	3	1,175	45	22,055	289
26	48	23,914	5	1,957	43	21,967	288

資料 市民生活部観光・ふれあい課

第16章 治安・災害

134. 犯 罪 発 生

単位：件

年 次	総 数		凶 悪									
			殺 人 1)				強		盗			
			殺 人		傷 人		強かん		普 通			
	発生	検挙	発生	検挙	発生	検挙	発生	検挙	発生	検挙	発生	検挙
平成 22 年	1,224	234	—	—	—	—	2	1	—	—	1	—
23	1,131	298	—	—	—	—	1	—	—	—	1	1
24	1,138	163	1	1	—	—	2	2	—	—	1	—
25	1,119	150	1	—	—	—	1	—	—	—	—	—
26	1,142	169	2	3	1	1	—	—	—	—	1	1

年 次	知 能 犯								風 俗			
	詐 欺		横 領		偽 造		背 任		賭 博		強制わいせつ	
	発生	検挙	発生	検挙	発生	検挙	発生	検挙	発生	検挙	発生	検挙
平成 22 年	16	17	—	1	11	5	—	—	—	—	8	1
23	23	9	1	1	1	—	—	—	—	—	14	2
24	25	1	1	1	3	1	—	—	—	—	6	1
25	45	5	4	4	1	—	—	—	—	—	11	—
26	39	14	1	1	1	—	—	—	—	—	8	4

1) 嬰兒殺、未遂を含む。 2) わいせつ物陳列を含む。

資料 池田警察署

135. 刑 法 犯 少

単位：人

年 次	総 数	凶 悪 犯					粗	
		計	殺人 1)	強 盗	放 火	強かん	計	暴 行
平成 22 年	40	2	1	1	—	—	2	—
23	77	—	—	—	—	—	8	2
24	62	4	—	4	—	—	2	—
25	40	1	—	1	—	—	9	9
26	50	—	—	—	—	—	12	10

1) 未遂を含む。

資料 池田警察署

136. 特 別 法 犯

単位：人

年 次	総 数	軽犯罪法	酩酊者 規制法	競馬法	風 営 適性化法	売 春 防止法	児 童 福祉法	鉄砲刀剣 類所持等 取締法
平成 22 年	3	—	—	—	—	—	—	—
23	6	2	—	—	—	—	—	—
24	6	1	—	—	—	—	—	—
25	2	1	—	—	—	—	—	1
26	3	1	—	—	—	—	—	2

資料 池田警察署

137. 不 良 行 為

単位：人

年 次	総 数	飲 酒	喫 煙	薬物乱用	凶器携帯	粗暴行為	深 夜 はいかい
平成 22 年	2,269	—	342	—	1	—	1,883
23	1,526	—	267	—	—	—	1,189
24	1,235	8	156	—	—	7	1,011
25	1,049	6	198	—	—	3	773
26	1,093	4	262	—	—	—	730

資料 池田警察署

138. 交通事故発生件数

年 月	人身事故件数(件)	死 傷 者 数 (人)		
		総 数	死 者	負 傷 者
平成 22 年	586	687	3	684
23	567	665	1	664
24	545	661	1	660
25	540	648	3	645
26	461	546	1	545
1 月	43	48	—	48
2	26	30	—	30
3	39	44	—	44
4	37	44	—	44
5	41	52	—	52
6	41	53	—	53
7	32	39	—	39
8	34	43	—	43
9	38	44	1	43
10	46	53	—	53
11	30	31	—	31
12	54	65	—	65

資料 池田警察署

少年補導状況

家出	無断外泊	不健全 性行為	不良交友	怠学	怠業	不健全 娯楽	金品 持出し	暴走行為	その他
—	—	—	4	22	—	—	—	9	8
1	—	—	—	57	—	—	—	1	11
—	—	—	—	47	—	—	—	—	6
1	—	—	—	62	—	—	—	1	5
1	1	—	—	40	—	—	—	2	3

139. 全国交通事故死亡者数

単位：人

都道府県名	平成24年	25	26	都道府県名	平成24年	25	26
総数	4,411	4,373	4,113	福井県	37	57	49
北海道	200	184	169	滋賀県	79	74	63
青森県	59	48	54	京都府	106	70	69
岩手県	83	72	64	大阪府	182	179	143
秋田県	42	48	37	兵庫県	179	187	182
山形県	37	39	44	奈良県	49	42	45
宮城県	64	88	83	和歌山県	50	47	39
福島県	89	79	87	香川県	81	55	52
茨城県	142	163	132	徳島県	32	49	31
栃木県	94	101	102	愛媛県	56	70	75
群馬県	106	73	67	高知県	53	42	41
埼玉県	200	180	173	岡山県	112	107	90
千葉県	175	186	182	広島県	125	116	117
東京都	183	168	172	鳥取県	30	25	34
神奈川県	179	168	185	島根県	45	28	26
新潟県	107	107	103	山口県	56	65	58
長野県	97	100	82	福岡県	161	145	147
山梨県	40	38	49	佐賀県	46	46	56
静岡県	155	184	143	長崎県	39	47	49
愛知県	235	219	204	熊本県	82	82	76
岐阜県	121	125	93	大分県	40	60	56
三重県	95	94	112	宮崎県	50	59	49
富山県	47	53	44	鹿児島県	87	91	94
石川県	44	61	55	沖縄県	40	52	36

資料 大阪府警察本部

140. 消防職団員数及び車両等

年次	消防職団員数(人)		消防車台数(台)	救急車台数(台)	年末現在
	消防職員	消防団員			可搬式ポンプ台数(台)
平成 22 年	101	174	22	4	14
23	101	178	22	4	14
24	102	173	22	4	14
25	97	175	22	4	14
26	99	174	22	4	14

資料 消防本部

142. 火災種類

年月	総数	住宅	店舗		アパート 共同住宅	倉庫 物置	病院 医院	娯楽 施設	学校 幼稚園	車庫
			店舗付 住宅	会社 工場 作業所						
平成 22 年	25	6	—	1	7	—	—	—	—	—
23	19	3	1	2	6	2	—	—	—	—
24	23	6	1	—	5	—	—	—	—	—
25	21	6	—	1	3	1	—	—	1	—
26	21	6	1	1	3	1	—	—	—	—
1 月	1	—	—	—	—	—	—	—	—	—
2	1	—	—	—	1	—	—	—	—	—
3	3	1	—	—	—	—	—	—	—	—
4	4	1	—	—	1	1	—	—	—	—
5	—	—	—	—	—	—	—	—	—	—
6	1	—	—	—	—	—	—	—	—	—
7	2	—	—	—	—	—	—	—	—	—
8	1	—	—	1	—	—	—	—	—	—
9	1	—	—	—	—	—	—	—	—	—
10	1	—	—	—	—	—	—	—	—	—
11	1	1	—	—	—	—	—	—	—	—
12	5	3	1	—	1	—	—	—	—	—

資料 消防本部

143. 原因別火

単位：件

年月	総数	たばこ	マッチライター	ストーブ	コンロ	火遊び	たき火
平成 22 年	25	6	1	—	2	—	—
23	19	5	2	1	1	—	1
24	23	5	—	—	4	—	1
25	21	3	2	—	3	—	1
26	21	5	—	2	3	—	1
1 月	1	—	—	—	—	—	—
2	1	—	—	—	1	—	—
3	3	—	—	1	—	—	—
4	4	—	—	—	1	—	—
5	—	—	—	—	—	—	—
6	1	—	—	—	—	—	—
7	2	—	—	—	—	—	1
8	1	1	—	—	—	—	—
9	1	1	—	—	—	—	—
10	1	1	—	—	—	—	—
11	1	—	—	1	—	—	—
12	5	2	—	—	1	—	—

資料 消防本部

144. 救急事故

単位：件

年月	総数	急病	交通事故	一般負傷	火災	自然災害
平成 22 年	4,886	2,884	514	818	13	—
23	4,560	2,678	468	807	4	—
24	5,187	3,163	508	873	15	—
25	5,328	3,328	490	845	15	—
26	5,263	3,181	458	970	8	—
1 月	467	317	29	77	—	—
2	401	238	24	90	—	—
3	455	280	41	78	—	—
4	361	215	32	66	3	—
5	447	266	44	84	—	—
6	399	226	45	71	—	—
7	458	278	35	81	—	—
8	447	266	41	75	—	—
9	415	262	44	58	—	—
10	478	288	34	85	—	—
11	429	244	37	103	1	—
12	506	301	52	102	4	—

資料 消防本部

災 発 生 件 数

電気関係	煙突関係	風呂関係	放 火	不 明 火	ガス関係	油 関 係	そ の 他
—	—	—	8	1	—	2	5
2	1	—	1	1	—	—	4
3	—	—	3	3	—	—	4
1	—	—	4	4	—	—	3
1	—	—	4	1	—	—	4
—	—	—	1	—	—	—	—
—	—	—	—	—	—	—	—
1	—	—	—	—	—	—	1
—	—	—	1	—	—	—	2
—	—	—	—	—	—	—	—
—	—	—	1	—	—	—	—
—	—	—	1	—	—	—	—
—	—	—	—	—	—	—	—
—	—	—	—	—	—	—	—
—	—	—	—	—	—	—	—
—	—	—	—	1	—	—	1

別 出 場 件 数

水 難	労働災害	運動競技	加 害	自損行為	転 院	そ の 他
—	21	19	37	88	454	38
—	22	22	32	49	474	4
—	28	22	39	68	433	38
2	17	45	44	67	454	21
2	20	31	44	51	460	38
—	2	1	5	5	29	2
—	1	1	6	5	33	3
—	3	5	1	3	43	1
—	2	5	2	2	31	3
—	—	2	1	6	43	1
1	—	1	2	3	45	5
—	2	4	7	5	44	2
—	4	1	7	7	43	3
1	2	6	—	3	33	6
—	1	3	8	7	46	6
—	3	2	3	3	28	5
—	—	—	2	2	42	1

145. 救急事故別搬送人員

単位：人

年 月	総 数	急 病	交通事故	一般負傷	火 災	自然災害	水 難
平成 22 年	4,460	2,592	515	765	5	—	—
23	4,987	2,933	480	890	7	—	—
24	4,693	2,854	482	796	3	—	—
25	4,842	2,990	472	774	4	—	—
26	4,812	2,899	441	892	4	—	2
1 月	429	289	31	71	—	—	—
2	359	216	17	82	—	—	—
3	422	259	38	72	—	—	—
4	333	201	29	61	2	—	—
5	414	248	41	76	—	—	—
6	363	201	44	68	—	—	1
7	421	254	39	70	—	—	—
8	413	246	37	71	—	—	—
9	373	230	49	52	—	—	1
10	429	255	32	83	—	—	—
11	384	218	33	93	—	—	—
12	472	282	51	93	2	—	—
年 月	労働災害	運動競技	加 害	自損行為	転 院	そ の 他	
平成 22 年	21	18	29	56	453	6	
23	22	23	36	78	477	41	
24	28	22	32	42	433	1	
25	17	45	34	51	453	2	
26	19	31	36	28	459	1	
1 月	2	1	3	3	29	—	
2	1	1	6	4	32	—	
3	3	5	—	2	43	—	
4	1	5	2	1	31	—	
5	—	2	1	3	43	—	
6	—	1	2	1	45	—	
7	2	4	5	3	44	—	
8	4	1	6	5	43	—	
9	2	6	—	—	33	—	
10	1	3	6	3	46	—	
11	3	2	3	3	28	1	
12	—	—	2	—	42	—	

資料 消防本部

第 17 章 財 政

146. 一 般 会 計

単位：千円

区 分	平成 23 年 度			24	
	予 算 額	調 定 額	収入済額	予 算 額	調 定 額
総 額	39,117,505	38,694,283	37,043,535	39,498,805	39,106,458
市 税	15,668,000	17,131,859	15,626,770	17,497,000	18,708,629
地 方 譲 与 税	227,000	226,219	226,219	217,000	214,414
利 子 割 交 付 金	100,000	80,096	80,096	75,000	74,480
配 当 割 交 付 金	40,000	51,990	51,990	55,000	57,624
株 式 等 譲 渡 所 得 割 交 付 金	10,000	11,605	11,605	10,000	13,254
地 方 消 費 税 交 付 金	1,000,000	986,895	986,895	1,000,000	999,524
ゴ ル フ 場 利 用 税 交 付 金	70,000	82,809	82,809	75,000	71,828
自 動 車 取 得 税 交 付 金	100,000	73,378	73,378	70,000	91,610
地 方 特 例 交 付 金	190,000	177,220	177,220	77,512	77,512
地 方 交 付 税	2,910,105	2,910,105	2,910,105	3,274,732	3,274,732
交 通 安 全 対 策 特 別 交 付 金	18,000	17,137	17,137	17,000	17,280
分 担 金 及 び 負 担 金	447,836	467,433	440,392	510,485	537,405
使 用 料 及 び 手 数 料	936,113	913,325	896,644	877,664	941,522
国 庫 支 出 金	4,888,791	4,525,693	4,525,693	4,765,356	4,193,351
府 支 出 金	2,230,257	2,108,835	2,108,835	2,217,027	2,078,548
財 産 収 入	44,341	45,018	45,018	494,023	521,533
寄 附 金	136,654	136,653	136,653	57,133	57,132
繰 入 金	1,978,744	1,109,823	1,109,823	252,238	227,491
諸 収 入	4,052,996	4,017,221	3,915,284	3,913,479	3,923,133
市 債	3,299,800	2,852,100	2,852,100	4,042,300	3,024,600
繰 越 金	768,868	768,869	768,869	856	856

資料 決算書

147. 一 般 会 計

単位：千円

区 分	平成 23 年 度		24
	予 算 額	支 出 済 額	予 算 額
総 額	39,117,505	37,022,680	39,498,805
議 会 費	476,568	472,165	406,324
総 務 費	4,488,961	4,330,354	5,741,664
民 生 費	12,827,927	12,246,212	12,548,526
衛 生 費	4,122,090	3,895,711	3,641,339
労 働 費	15,542	15,189	16,019
農 林 水 産 業 費	51,167	45,242	45,321
商 工 費	409,715	365,348	279,155
土 木 費	6,108,664	5,909,150	6,571,681
消 防 費	1,240,179	1,222,919	1,337,021
教 育 費	4,691,194	4,180,778	4,732,760
公 債 費	4,279,586	4,186,368	4,100,298
諸 支 出 金	172,229	147,563	42,565
予 備 費	225,683	0	36,132
繰 上 充 用 金	—	—	—
災 害 復 旧 費	8,000	5,681	—

資料 決算書

決 算 状 況 (歳入)

収入済額	25			26		
	予 算 額	調 定 額	収入済額	予 算 額	調 定 額	収入済額
37,796,538	40,128,418	38,144,480	36,955,505	37,386,044	35,633,407	34,540,513
17,542,681	16,598,000	17,693,056	16,651,894	15,958,000	17,052,243	16,099,802
214,414	209,000	208,338	208,338	207,000	199,251	199,251
74,480	65,000	72,650	72,650	68,000	70,345	70,345
57,624	52,000	105,570	105,570	90,000	189,381	189,381
13,254	11,000	162,059	162,059	18,000	99,602	99,602
999,524	1,000,000	991,006	991,006	1,200,000	1,219,564	1,219,564
71,828	73,000	67,033	67,033	67,000	63,805	63,805
91,610	78,000	83,767	83,767	39,000	39,753	39,753
77,512	73,662	73,662	73,662	68,762	68,762	68,762
3,274,732	2,343,726	2,343,726	2,343,726	2,813,868	2,813,868	2,813,868
17,280	17,000	16,690	16,690	16,000	14,907	14,907
514,211	540,133	540,944	517,737	540,821	561,589	541,296
923,562	897,292	947,135	929,320	913,134	931,077	920,050
4,193,351	5,208,005	5,047,371	5,047,371	5,719,762	5,220,138	5,220,138
2,078,548	2,355,787	2,167,119	2,167,119	2,404,442	2,265,507	2,265,507
521,533	255,993	269,346	269,346	18,438	37,396	37,396
57,132	67,471	68,934	68,934	88,972	88,971	88,971
227,491	1,033,725	827,543	827,543	1,597,687	497,649	497,649
3,820,315	488,448	655,354	548,563	903,535	777,976	668,843
3,024,600	8,079,600	5,121,600	5,121,600	4,293,900	3,061,900	3,061,900
856	681,576	681,577	681,577	359,723	359,723	359,723

決 算 状 況 (歳出)

支出済額	25		26	
	予 算 額	支出済額	予 算 額	支出済額
36,614,962	40,128,418	36,495,782	37,386,044	34,265,243
402,418	385,211	379,941	450,160	445,069
5,612,813	7,999,124	7,858,191	3,721,566	3,525,507
12,117,110	12,809,397	12,309,829	14,116,122	13,376,458
3,409,663	3,408,296	3,181,920	3,581,060	3,325,975
15,513	15,570	15,121	19,747	19,134
42,253	36,368	27,181	43,563	39,226
230,507	281,603	242,377	695,561	204,527
5,929,044	3,042,424	2,724,999	3,070,943	2,791,910
1,328,935	1,238,456	968,330	1,279,982	1,251,946
3,457,164	6,721,832	4,934,233	6,164,229	5,254,402
4,028,871	3,848,530	3,787,404	4,033,075	3,894,347
40,671	21,881	18,614	81,703	77,785
0	271,826	0	67,433	0
—	—	—	—	—
—	47,900	47,640	60,900	58,957

148. 特別会計
148-1. 国民健康

単位：千円

区 分	平成 23 年 度			24	
	予 算 額	調 定 額	収入済額	予 算 額	調 定 額
総 額	11,571,206	11,845,568	10,522,404	11,447,437	11,628,960
国民健康保険料	2,781,905	3,876,123	2,552,959	2,627,982	3,604,241
使用料及び手数料	300	406	406	300	457
国庫支出金	2,318,523	2,189,088	2,189,088	2,221,633	2,101,731
療養給付費交付金	319,258	425,873	425,873	475,648	504,254
前期高齢者交付金	2,985,643	2,981,323	2,981,323	2,975,028	2,969,501
府 支 出 金	378,724	451,595	451,595	429,737	505,032
共同事業交付金	1,150,924	941,942	941,942	1,198,556	1,024,721
繰 入 金	979,784	965,124	965,124	937,416	889,264
諸 収 入	656,145	14,094	14,094	581,137	29,759
繰 越 金	—	—	—	—	—

資料 決算書

148-2. 国民健康

単位：千円

区 分	平成 23 年 度		24
	予 算 額	支出済額	予 算 額
総 額	11,571,206	11,014,021	11,447,437
総 務 費	200,292	194,302	192,634
保険給付費	7,622,374	7,205,732	7,522,128
後期高齢者支援金等	1,212,797	1,212,797	1,316,127
前期高齢者納付金等	3,594	3,593	1,555
老人保健拠出金	1,262	1,260	61
介護納付金	496,511	495,634	527,945
共同事業拠出金	1,151,073	1,067,511	1,198,649
保健事業費	92,354	71,407	92,545
公 債 費	12,040	372	12,000
諸 支 出 費	114,739	111,520	80,715
繰上充用金	664,170	649,893	503,078
予 備 費	—	—	—

資料 決算書

決算状況

保険（歳入）

収入済額	25			26		
	予算額	調定額	収入済額	予算額	調定額	収入済額
10,492,819	12,000,883	11,976,968	10,938,521	12,069,899	12,089,819	11,053,134
2,468,100	2,543,261	3,436,139	2,397,996	2,726,780	3,601,463	2,565,683
457	300	463	463	300	482	482
2,101,731	2,262,257	2,317,431	2,317,431	2,383,406	2,280,408	2,280,408
504,254	542,348	502,585	502,585	372,756	401,270	401,270
2,969,501	3,135,905	3,132,915	3,132,915	3,025,134	3,023,903	3,023,903
505,032	482,928	549,391	549,391	593,212	561,772	561,772
1,024,721	1,206,678	1,111,520	1,111,520	1,182,082	1,123,903	1,123,903
889,264	937,186	916,603	916,603	1,097,881	1,077,165	1,077,165
29,759	890,020	9,921	9,617	688,348	19,453	18,548
—	—	—	—	—	—	—

保険（歳出）

支出済額	25		26	
	予算額	支出済額	予算額	支出済額
11,065,782	12,000,883	11,594,831	12,069,899	11,634,609
187,155	180,757	177,105	173,428	170,815
7,253,627	7,785,445	7,584,560	7,826,680	7,515,758
1,316,126	1,382,183	1,382,181	1,370,508	1,370,507
1,367	1,411	1,409	1,071	1,070
61	54	54	51	50
527,317	558,666	556,227	565,178	564,579
1,138,339	1,310,769	1,154,679	1,260,777	1,177,088
74,128	91,780	75,360	88,112	74,617
342	12,000	413	6,975	432
75,704	93,279	89,881	107,519	103,383
491,616	584,539	572,962	669,600	656,310
—	—	—	—	—

148-3. 財 産 区 (歳入)

単位：千円

区 分	平 成 25 年 度			26		
	予 算 額	調 定 額	収入済額	予 算 額	調 定 額	収入済額
総 額	345,449	382,897	382,897	343,832	373,576	373,576
財 産 収 入	15,902	16,251	16,251	16,147	15,053	15,053
繰 越 金	329,547	357,346	357,346	327,685	358,523	358,523
諸 収 入	—	9,300	9,300	—	—	—

資料 決算書

148-5. 老 人 保 健

単位：千円

区 分	平 成 23 年 度			24	
	予 算 額	調 定 額	収入済額	予 算 額	調 定 額
総 額	—	—	—	—	—
支 払 基 金 交 付 金	—	—	—	—	—
国 庫 支 出 金	—	—	—	—	—
府 支 出 金	—	—	—	—	—
繰 入 金	—	—	—	—	—
諸 収 入	—	—	—	—	—
繰 越 金	—	—	—	—	—

平成23年度から老人保健医療事業廃止。

資料 決算書

148-6. 老 人 保 健

単位：千円

区 分	平 成 23 年 度		24
	予 算 額	支 出 済 額	予 算 額
総 額	—	—	—
総 務 費	—	—	—
医 療 諸 費	—	—	—
諸 支 出 金	—	—	—
公 債 費	—	—	—
繰 上 充 用 金	—	—	—

平成23年度から老人保健医療事業廃止。

資料 決算書

148-7. 介 護 保 險

単位：千円

区 分	平成 23 年 度			24	
	予 算 額	調 定 額	収入済額	予 算 額	調 定 額
総 額	6,354,737	6,268,493	6,213,758	6,968,682	6,773,383
分担金及び負担金	17,577	16,500	16,500	19,201	17,059
介護保険料	1,149,427	1,185,080	1,130,345	1,405,978	1,490,008
使用料及び手数料	60	81	81	60	96
国庫支出金	1,316,093	1,294,721	1,294,721	1,457,837	1,396,806
支払基金交付金	1,778,037	1,737,003	1,737,003	1,899,012	1,830,756
府支出金	877,581	855,896	855,896	1,006,379	962,332
財産収入	589	386	386	490	215
繰入金	1,180,645	1,143,692	1,143,692	1,152,427	1,047,271
諸収入	656	1,063	1,063	307	1,849
繰越金	34,072	34,071	34,071	26,991	26,991

資料 決算書

148-8. 介 護 保 險

単位：千円

区 分	平成 23 年 度		24
	予 算 額	支出済額	予 算 額
総 額	6,354,737	6,186,768	6,968,682
総 務 費	274,475	260,548	273,569
保険給付費	5,865,200	5,770,749	6,485,900
地域支援事業費	174,432	119,821	165,297
財政安定化基金拠出金	—	—	—
公 債 費	970	0	970
基金積立金	2,699	2,638	22,113
諸 支 出 金	36,961	33,012	20,833

資料 決算書

事業（歳入）

収入済額	25		収入済額	26		収入済額
	予算額	調定額		予算額	調定額	
6,713,156	7,520,746	7,094,166	7,029,909	8,072,305	7,464,767	7,391,466
17,059	18,236	16,762	16,762	18,615	16,988	16,988
1,429,781	1,449,928	1,553,206	1,488,949	1,491,238	1,619,394	1,546,461
96	60	98	98	90	126	126
1,396,806	1,577,158	1,497,325	1,497,325	1,701,106	1,591,352	1,591,352
1,830,756	2,046,725	1,910,184	1,910,184	2,214,188	2,019,657	2,019,657
962,332	1,038,746	968,871	968,871	1,116,389	1,014,739	1,014,739
215	460	247	247	371	230	230
1,047,271	1,342,929	1,096,201	1,096,201	1,503,652	1,158,035	1,158,035
1,849	307	5,075	5,075	295	17,886	17,518
26,991	46,197	46,197	46,197	26,361	26,360	26,360

事業（歳出）

支出済額	25		支出済額	26		支出済額
	予算額	支出済額		予算額	支出済額	
6,666,959	7,520,746	7,003,549	8,072,305	7,375,935		
260,985	282,804	270,536	282,280	272,072		
6,234,510	7,015,882	6,545,251	7,602,762	6,939,397		
132,471	168,263	138,422	154,562	135,708		
—	—	—	—	—		
0	970	0	970	0		
21,837	27,346	27,131	8,028	7,886		
17,156	25,481	22,209	23,703	20,872		

148-9. 後期高齢者

単位：千円

区 分	平成 23 年 度			24	
	予 算 額	調 定 額	収入済額	予 算 額	調 定 額
総 額	1,340,602	1,331,999	1,321,417	1,571,227	1,522,638
後期高齢者医療保険料	1,105,918	1,099,525	1,088,943	1,276,769	1,244,003
使用料及び手数料	112	72	72	112	74
繰 入 金	224,130	222,211	222,211	252,375	236,869
諸 収 入	300	50	50	300	22
繰 越 金	10,142	10,141	10,141	41,671	41,670
国 庫 支 出 金	—	—	—	—	—

資料 決算書

148-10. 後期高齢者

単位：千円

区 分	平成 23 年 度		24
	予 算 額	支 出 済 額	予 算 額
総 額	1,340,602	1,279,748	1,571,227
総 務 費	74,989	72,781	74,113
後期高齢者医療 広域連合納付金	1,260,613	1,204,844	1,492,114
諸 支 出 金	5,000	2,123	5,000

資料 決算書

医療事業（歳入）

収入済額	25		収入済額	26		収入済額
	予算額	調定額		予算額	調定額	
1,502,328	1,737,448	1,570,406	1,547,847	1,872,316	1,617,323	1,593,272
1,223,693	1,439,649	1,277,585	1,255,026	1,584,570	1,334,367	1,310,316
74	112	69	69	112	88	88
236,869	247,300	242,645	242,645	275,743	271,253	271,253
22	300	21	21	301	25	25
41,670	50,087	50,086	50,086	11,590	11,590	11,590
—	—	—	—	—	—	—

医療事業（歳出）

支出済額	25		支出済額	26	
	予算額	支出済額		予算額	支出済額
1,452,242	1,737,448	1,536,258	1,872,316	1,585,696	
72,314	75,043	72,506	82,739	81,797	
1,377,764	1,657,405	1,461,749	1,784,577	1,501,222	
2,164	5,000	2,003	5,000	2,677	

149. 公 営 企 業 事 業

149-1. 病 院 事 業 会 計

単位：千円

区 分	平 成 23 年 度		24
	予 算 額	決 算 額	予 算 額
(収益の収入及び支出)			
病 院 事 業 収 益	9,957,107	10,082,885	9,541,303
医 業 収 益	9,030,952	9,147,490	9,092,435
医 業 外 収 益	926,155	935,395	448,868
特 別 利 益	—	—	—
病 院 事 業 費 用	10,424,872	10,162,468	10,136,215
医 業 費 用	9,996,270	9,753,261	9,737,766
医 業 外 費 用	428,602	409,207	398,449
特 別 損 失	—	—	—
(資本の収入及び支出)			
資 本 的 収 入	800,223	706,623	839,534
資 本 的 支 出	1,078,903	987,176	1,224,527

資料 決算書

149-2. 水 道 事 業 会 計

単位：千円

区 分	平 成 23 年 度		24
	予 算 額	決 算 額	予 算 額
(収益の収入及び支出)			
水 道 事 業 収 益	2,458,345	2,449,602	2,363,260
営 業 収 益	2,319,496	2,298,809	2,248,650
営 業 外 収 益	138,849	150,793	114,610
特 別 利 益	—	—	—
水 道 事 業 費 用	2,415,905	2,277,998	2,268,550
営 業 費 用	2,194,216	2,071,145	2,025,362
営 業 外 費 用	201,473	201,472	230,107
特 別 損 失	6,000	5,381	6,000
予 備 費	14,216	0	7,081
(資本の収入及び支出)			
資 本 的 収 入	615,471	606,232	317,008
工 事 負 担 金	6,471	4,232	41,008
企 業 債	609,000	602,000	276,000
他 会 計 繰 入 金	—	—	—
固 定 資 産 売 却 代 金	—	—	—
補 助 金	—	—	—
投 資 有 価 証 券	—	—	—
寄 附 金	—	—	—
資 本 的 支 出	1,198,461	1,109,266	1,044,465
建 設 改 良 費	606,639	572,124	97,430
企 業 債 償 還 金	351,011	347,803	373,067
第 6 次 拡 張 費	240,811	189,339	—
施 設 整 備 費	—	—	573,968

資料 決算書

会計決算状況

予算決算報告書

決算額	25		26	
	予算額	決算額	予算額	決算額
9,594,180	9,433,010	9,473,980	9,672,484	9,591,804
9,147,226	9,104,247	9,155,417	9,332,450	9,264,463
446,954	328,763	318,563	340,034	327,341
—	—	—	—	—
9,812,899	10,338,482	10,002,047	12,346,864	11,974,255
9,421,601	964,179	9,634,736	10,316,562	9,964,843
391,298	374,303	367,311	360,713	352,315
—	—	—	1,669,589	1,657,097
796,364	1,038,590	803,310	848,319	829,319
1,162,048	1,513,782	1,254,101	1,279,166	1,269,190

予算決算報告書

決算額	25		26	
	予算額	決算額	予算額	決算額
2,374,857	2,336,674	2,442,465	2,461,222	2,478,616
2,244,596	2,242,808	2,246,234	2,196,917	2,191,353
130,261	93,866	194,971	258,146	280,751
—	—	1,260	6,159	6,512
2,122,836	2,239,536	2,117,992	2,737,551	2,639,849
1,887,446	2,012,536	1,906,688	2,020,188	1,932,619
230,106	208,275	208,273	224,117	224,115
5,284	6,000	3,031	492,120	483,115
0	12,725	0	1,126	0
234,545	400,860	400,560	518,992	520,296
21,819	67,360	67,044	76,490	77,792
212,700	333,500	333,500	442,500	442,500
—	—	—	—	—
26	—	16	2	4
—	—	—	—	—
—	—	—	—	—
830,361	1,160,915	1,145,675	1,411,555	1,354,527
69,794	86,601	81,565	100,827	91,590
372,834	375,274	372,480	394,868	394,867
—	—	—	—	—
387,733	699,040	691,630	915,860	868,070

149-3. 公共下水道事業会計

単位：千円

区 分	平成 23 年 度		24
	予 算 額	決 算 額	予 算 額
(収益の収入及び支出)			
下水道事業収益	1,606,540	1,598,848	1,618,189
営業収益	1,526,835	1,510,088	1,486,179
営業外収益	79,705	88,760	132,010
特別利益	—	—	—
下水道事業費用	1,766,880	1,700,114	1,747,353
営業費用	1,582,848	1,524,642	1,561,370
営業外費用	176,032	173,393	177,983
特別損失	3,000	2,079	3,000
予備費	5,000	0	5,000
(資本的収入及び支出)			
資本的収入	1,224,322	1,148,327	947,063
企業債	731,800	674,300	533,000
補助金	447,050	433,700	400,400
他会計出資金	45,316	40,235	13,531
貸付金返還金	45	0	21
受益者負担金	39	52	39
分担金	72	40	72
繰入金	—	—	—
固定資産売却代金	—	—	—
資本的支出	1,630,900	1,593,427	1,371,062
建設改良費	1,238,181	1,206,646	988,870
企業債償還金	391,496	386,607	380,991
投資	1,223	174	1,201

資料 決算書

予算決算報告書

決 算 額	25		26	
	予 算 額	決 算 額	予 算 額	決 算 額
1,581,159	1,689,562	1,629,024	3,193,844	3,193,075
1,457,037	1,554,918	1,518,717	1,786,340	1,739,141
124,122	134,644	107,325	1,407,453	1,453,690
—	—	2,982	51	244
1,669,678	1,814,187	1,688,203	3,184,727	3,092,967
1,497,430	1,634,185	1,521,316	2,893,473	2,821,954
170,375	172,002	165,566	174,394	163,120
1,873	3,000	1,321	111,860	107,893
0	5,000	0	5,000	0
871,947	13,124,021	1,005,182	1,337,934	1,239,851
436,400	460,800	219,600	487,400	419,900
392,200	865,000	503,450	660,700	629,000
43,165	11,410,000	11,356	12,204	12,300
0	43	0	43	0
137	42	39	38	679
45	136	732	172	586
—	388,000	270,000	2	8
—	—	5	177,375	177,378
1,285,853	2,108,696	1,382,135	1,761,310	1,653,498
906,572	1,780,333	1,061,620	1,403,580	1,298,544
379,078	326,162	320,313	355,651	354,874
203	2,201	202	2,079	80

150. 一般会計性質

単位：千円

区 分	平成 23 年 度			24	
	金 額	構 成 比	対前年度比	金 額	構 成 比
総 額	37,022,679	100.0	102.8	36,614,962	100.0
人 件 費	7,635,598	20.6	109	6,997,076	19.1
扶 助 費	6,661,374	18.0	109.9	6,669,257	18.2
公 債 費	4,186,367	11.3	74.6	4,028,871	11
投 資 的 経 費	2,915,195	7.9	148.9	2,024,084	5.5
物 件 費	5,187,756	14	101.5	5,321,380	14.6
そ の 他	10,436,389	28.2	101.7	11,574,294	31.6

資料 決算書

151. 市 税 徴

単位：千円

区 分	平成 23 年 度			24	
	予 算 額	調 定 額	収入済額	予 算 額	調 定 額
総 額	15,668,000	17,131,859	15,626,769	17,497,000	18,708,628
市 民 税	7,483,000	8,263,405	7,516,278	9,648,000	10,180,233
個 人	6,380,000	7,156,517	6,426,506	6,645,000	7,140,748
現 年 課 税 分	6,285,000	6,446,283	6,321,471	6,550,000	6,666,818
滞 納 繰 越 分	95,000	710,234	105,035	95,000	473,930
法 人	1,103,000	1,106,888	1,089,772	3,003,000	3,039,485
現 年 課 税 分	1,100,000	1,092,193	1,086,276	3,000,000	3,024,079
滞 納 繰 越 分	3,000	14,695	3,496	3,000	15,406
固 定 資 産 税	6,112,000	6,660,587	6,053,935	5,841,000	6,384,759
土 地 ・ 家 屋	5,265,000	5,365,003	5,218,441	5,042,000	5,133,048
償 却 資 産	665,000	671,203	652,911	628,000	627,096
滞 納 繰 越 分	125,000	566,984	125,186	125,000	578,087
国有資産等所在市町村交付金	57,000	57,397	57,397	46,000	46,528
軽 自 動 車 税	75,000	87,421	76,156	75,000	88,242
現 年 課 税 分	72,000	76,772	73,464	72,000	78,137
滞 納 繰 越 分	3,000	10,649	2,692	3,000	10,105
市 た ば こ 税	580,000	580,350	580,350	580,000	571,699
入 湯 税	5,000	5,710	5,710	5,000	5,599
都 市 計 画 税	1,413,000	1,534,386	1,394,340	1,348,000	1,478,096
現 年 課 税 分	1,383,000	1,403,887	1,365,527	1,319,000	1,344,621
滞 納 繰 越 分	30,000	130,499	28,813	29,000	133,474

資料 決算書

別決算の状況

対前年度比	25			26		
	金額	構成比	対前年度比	金額	構成比	対前年度比
98.9	36,495,782	100.0	99.7	34,265,243	100.0	93.9
91.6	6,675,500	18.3	95.4	6,681,056	19.5	100.1
100.1	6,679,887	18.3	100.2	6,787,585	19.8	101.6
96.2	3,787,404	10.4	94.0	3,894,347	11.4	102.8
69.4	3,834,536	10.5	189.4	3,905,982	11.4	101.9
102.6	5,324,790	14.6	100.1	5,751,691	16.8	108.0
110.9	10,193,665	27.9	88.1	7,244,582	21.1	71.1

収 状 況

収入済額	25			26		
	予算額	調定額	収入済額	予算額	調定額	収入済額
17,542,680	16,598,000	17,693,056	16,651,894	15,958,000	17,052,243	16,099,801
9,685,711	8,548,000	8,945,615	8,507,679	7,868,000	8,303,748	7,932,715
6,660,486	6,645,000	6,985,966	6,560,948	6,585,000	6,981,786	6,622,686
6,554,310	6,550,000	6,541,480	6,446,607	6,490,000	6,611,643	6,515,641
106,176	95,000	444,486	114,341	95,000	370,143	107,045
3,025,225	1,903,000	1,959,649	1,946,731	1,283,000	1,321,962	1,310,029
3,019,408	1,900,000	1,946,576	1,943,080	1,280,000	1,310,478	1,306,913
5,817	3,000	13,072	3,651	3,000	11,484	3,116
5,848,476	5,942,000	6,511,652	6,030,182	5,990,000	6,519,952	6,054,538
5,008,464	0	5,982,004	5,870,020	5,257,000	5,394,370	5,287,676
611,847	596,000	646,866	634,743	595,000	652,091	639,169
181,637	125,000	516,363	146,877	125,000	460,256	114,458
46,528	13,000	13,285	13,285	13,000	13,235	13,235
77,246	75,000	89,808	79,515	78,000	90,188	81,878
75,040	72,000	80,006	76,957	75,000	81,070	78,699
2,206	3,000	9,802	2,558	3,000	9,118	3,179
571,699	650,000	637,949	637,949	630,000	631,521	631,520
5,599	5,000	5,633	5,633	5,000	5,546	5,546
1,353,949	1,378,000	1,502,399	1,390,936	1,387,000	1,501,288	1,393,604
1,312,011	1,349,000	1,382,855	1,356,932	1,358,000	1,394,733	1,367,105
41,938	29,000	119,544	34,004	29,000	106,555	26,499

152. 市民の税負担状況

単位：千円

年 度	市 税 負 担 額			世帯数 1)	人 口 1)
	総 額	1 世帯当たり	1 人当たり		
平成 22 年度	16,025,641	347	154	46,199	103,855
23	15,626,769	339	151	45,987	103,199
24	17,542,680	382	170	45,775	102,978
25	16,651,894	362	162	45,915	102,582
26	16,099,801	349	157	46,087	102,412

1) 各年度末現在。
資料 決算書

153. 市有財産の状況

単位：千円

区 分	平 成 25 年 度				26			
	一般財産	水道事業	公共下水道事業	病院事業	一般財産	水道事業	公共下水道事業	病院事業
総 額	…	18,493,678	41,750,966	15,613,141	…	17,131,293	31,576,030	14,782,119
土 地	…	2,140,486	2,109,773	6,145,361	…	2,140,486	2,109,773	6,145,361
建 物	…	667,829	1,736,305	8,034,536	…	592,215	1,049,614	7,385,780
構 築 物	…	10,163,416	23,543,351	59,792	…	9,008,141	19,473,754	34,500
機 械 及 び 装 置	…	3,560,192	10,964,362	—	…	4,052,260	6,812,769	—
器 械 及 び 備 品	…	—	—	1,362,209	…	—	—	1,175,182
車 両 運 搬 具	…	5,572	2,372	—	…	5,287	3,169	1,689
工 具、器 具 及 び 備 品	…	28,275	51,201	—	…	27,402	14,023	—
リ ー ス 資 産	…	—	—	—	…	19,095	2,090	8,456
建 設 仮 勘 定	…	660,989	670,447	—	…	75,328	82,573	—
その他有形固定資産	…	—	—	—	…	—	—	—
電 話 加 入 権	…	778	—	2,243	…	778	—	2,243
リ ー ス 資 産	…	—	—	—	…	—	—	18,936
ダ ム 使 用 権	…	1,266,141	—	—	…	1,210,301	—	—
施 設 利 用 権	…	—	2,493,506	—	…	—	2,025,914	—
有 価 証 券	54,350	—	—	—	54,350	—	—	—
出 資 金	152,282	—	—	—	152,180	—	—	—
債 権	867,540	—	—	—	877,072	—	—	—
長 期 貸 付 金	…	—	2,351	—	…	—	2,351	—
修 学 資 金 貸 付 金	…	—	—	9,000	…	—	—	4,900
長 期 前 払 消 費 税	…	—	—	—	…	—	—	5,072
基 金	7,221,614	—	177,298	—	6,360,897	—	—	—

資料 決算書

第 18 章 選挙・公務員

154. 衆議院議員選挙

執行年月日	有権者数(人)			投
	総数	男	女	総数
平成 24. 12. 16	83,357	39,706	43,651	52,061
26. 12. 14	83,135	39,412	43,723	46,295

資料 選挙管理委員会

155. 衆議院議員選挙

執行年月日	有権者数(人)			投
	総数	男	女	総数
平成 21. 8. 30	83,930	40,285	43,645	58,731
24. 12. 16	83,357	39,706	43,651	52,048
26. 12. 14	83,135	39,412	43,723	46,299

資料 選挙管理委員会

156. 参議院議員選挙

執行年月日	有権者数(人)			投
	総数	男	女	総数
平成 19. 7. 29	83,631	40,164	43,467	49,590
22. 7. 11	84,036	40,308	43,728	50,794
25. 7. 21	83,635	39,788	43,847	46,799

資料 選挙管理委員会

157. 参議院議員選挙

執行年月日	有権者数(人)			投
	総数	男	女	総数
平成 19. 7. 29	83,631	40,164	43,467	49,596
22. 7. 11	84,036	40,308	43,728	50,801
25. 7. 21	83,635	39,788	43,847	46,806

資料 選挙管理委員会

投票状況（比例代表）

票者数（人）		投票率（%）		
男	女	総数	男	女
25,015	27,046	62.5	63.0	62.0
22,365	23,930	55.7	56.8	54.7

投票状況（小選挙区）

票者数（人）		投票率（%）		
男	女	総数	男	女
28,134	30,597	70.0	69.8	70.1
25,010	27,038	62.4	63.0	61.9
22,369	23,930	55.7	56.8	54.7

投票状況（比例代表）

票者数（人）		投票率（%）		
男	女	総数	男	女
23,789	25,801	59.3	59.2	59.4
24,409	26,385	60.4	60.6	60.3
22,648	24,151	56.0	56.9	55.1

投票状況（選挙区）

票者数（人）		投票率（%）		
男	女	総数	男	女
23,790	25,806	59.3	59.2	59.4
24,411	26,390	60.5	60.6	60.4
22,655	24,151	56.0	56.9	55.1

158. 府 知 事

執行年月日	有 権 者 数 (人)			投
	総 数	男	女	総 数
平成 12. 2. 6	80,084	38,639	41,445	38,557
16. 2. 1	79,866	38,282	41,584	36,202
20. 1. 27	82,555	39,538	43,017	45,280
23. 11. 27	82,495	39,361	43,134	50,151
27. 11. 22	81,853	38,678	43,175	38,206

資料 選挙管理委員会

159. 府 議 会 議

執行年月日	有 権 者 数 (人)			投
	総 数	男	女	総 数
平成 15. 4. 13	79,403	38,009	41,394	35,997
19. 4. 8	80,807	38,619	42,188	36,951
23. 4. 10	82,872	39,621	43,251	36,718
27. 4. 12	81,415	38,463	42,952	36,944

資料 選挙管理委員会

160. 市 長 選 挙

執行年月日	有 権 者 数 (人)			投
	総 数	男	女	総 数
平成 19. 4. 22	80,718	38,575	42,143	—
23. 4. 24	82,547	39,423	43,124	42,608
23. 12. 25	82,475	39,361	43,114	30,292
27. 12. 6	81,900	38,698	43,202	36,746

資料 選挙管理委員会

161. 市 議 会 議 員

執行年月日	有 権 者 数 (人)			投
	総 数	男	女	総 数
平成 15. 4. 27	79,365	37,983	41,382	41,528
19. 4. 22	80,718	38,575	42,143	39,923
23. 4. 24	82,547	39,423	43,124	42,615
27. 4. 26	81,315	38,417	42,898	42,085

資料 選挙管理委員会

選挙投票状況

票者数 (人)		投票率 (%)		
男	女	総数	男	女
18,325	20,232	48.2	47.4	48.8
17,207	18,995	45.3	45.0	45.7
21,230	24,050	54.9	53.7	55.9
23,573	26,578	60.8	59.9	61.6
18,480	19,726	46.7	47.8	45.7

員選挙投票状況

票者数 (人)		投票率 (%)		
男	女	総数	男	女
16,535	19,462	45.3	43.5	47.0
17,301	19,650	45.7	44.8	46.6
17,538	19,180	44.3	44.3	44.3
17,567	19,377	45.4	45.7	45.1

投票状況

票者数 (人)		投票率 (%)		
男	女	総数	男	女
—	—	—	—	—
19,814	22,794	51.6	50.3	52.9
14,348	15,944	36.7	36.5	37.0
17,083	19,663	44.9	44.1	45.5

選挙投票状況

票者数 (人)		投票率 (%)		
男	女	総数	男	女
18,850	22,678	52.3	49.6	54.8
18,230	21,693	49.5	47.3	51.5
19,818	22,797	51.6	50.3	52.9
19,423	22,662	51.8	50.6	52.8

162. 投票区別登録者数

単位：人

9月2日現在

年次及び投票区	総数	男	女
平成23年	83,890	40,117	43,773
24	83,429	39,782	43,647
25	83,304	39,564	43,740
26	83,066	39,411	43,655
27	82,906	39,282	43,624
第1 池田市役所1階ロビー	4,871	2,221	2,650
第2 池田会館	1,750	843	907
第3 コミュニティセンター	2,049	946	1,103
第4 姫室・室町会館	3,178	1,443	1,735
第5 池田駅前南会館	3,156	1,451	1,705
第6 細河コミュニティセンター	734	317	417
第7 児童館	968	442	526
第8 木部会館	1,040	492	548
第9 秦野小学校プレイルーム	4,491	2,160	2,331
第10 ひかり幼稚園	4,550	2,300	2,250
第11 北豊島小学校体育館	2,973	1,446	1,527
第12 カルチャープラザ	4,091	1,903	2,188
第13 石橋北会館	2,719	1,274	1,445
第14 井口堂北会館	3,124	1,492	1,632
第15 アルビス五月ヶ丘団地中央集会所	4,555	2,084	2,471
第16 緑丘小学校多目的教室	3,167	1,496	1,671
第17 上池田会館	2,928	1,373	1,555
第18 住吉会館	3,089	1,476	1,613
第19 なかよしこども園	3,870	1,847	2,023
第20 敬老会館	3,746	1,720	2,026
第21 宇保会館	3,421	1,601	1,820
第22 豊島南会館	1,237	670	567
第23 伏尾台コミュニティセンター第1会館	2,039	933	1,106
第24 鉢塚会館	3,955	1,878	2,077
第25 神田北会館	3,081	1,602	1,479
第26 渋谷高校会議室	3,457	1,662	1,795
第27 空港会館	584	298	286
第28 伏尾会館	1,375	623	752
第29 伏尾台コミュニティセンター第2会館	2,708	1,289	1,419

163. 党派別得票及び得票率

選挙名	有効投票数	自由民主党	日本維新の会	公明党	日本共産党	
参議院議員選挙 (比例代表) (平成25年7月21日) 得票率(%)	45,780	13,071.8	11,491.6	5,529.8	5,295.2	
	100.0	28.6	25.1	12.1	11.6	
	民主党	みんなの党	社会民主党	生活の党	緑の党 グリーンズジャパン	みどりの風
	5,096.1	3,231.5	722	383.2	338.9	292.9
	11.1	7.1	1.6	0.8	0.7	0.6
	新党大地	幸福実現党				
	225	102				
	0.5	0.2				
選挙名	有効投票数	日本維新の会	自由民主党	民主党	公明党	
衆議院議員選挙 (比例代表) (平成26年12月14日) 得票率(%)	45,296	13,856	13,353	4,812	5,140	
	100.0	30.6	29.5	10.6	11.3	
	次世代の党	日本共産党	生活の党	社会民主党	幸福実現党	
	834	5,747	505	883	166	
	1.8	12.7	1.1	2.0	0.4	

資料 選挙管理委員会

164. 会派別議員数

単位：人

5月1日現在

年	条例定数	現員数	自民同友会	市民クラブ	公明党	日本共産党	大阪維新の会池田	民主クラブ	無所属
平成27年	22	22	5	5	3	3	3	2	1

資料 議会事務局

165. 年齢階層別議員数

単位：人

5月1日現在

年	条例定数	現員数	年齢階層別(才)										
			25～29	30～34	35～39	40～44	45～49	50～54	55～59	60～64	65～69	70～74	75以上
平成27年	22	22	—	—	2	4	—	3	3	5	4	1	—

資料 議会事務局

166. 特別職及び部局別職員数

単位：人

4月1日現在

年次	特別職数	職員数					
		総数	市長部局	行政委員等	消防本部	教育委員会	企業部局
平成23年	5	1,184	446	13	101	118	506
24	5	1,165	412	12	103	121	517
25	5	1,150	405	13	98	115	519
26	5	1,173	409	12	99	111	542
27	5	1,174	406	11	99	112	546

派遣職員及び再任用短時間職員を除く。

資料 市長公室人事課

167. 所 属 別

区 分	部課別 合計	事 務	技 術	技 能	消 防	指 導 主 事	教 員	医 療	嘱 託	部 室 参 等	長 長 事 等
教育委員会	112	35	2	31	—	16	23	—	—		5
管 理 部	34	14	1	16	—	—	—	—	—		3
総務・学務課	16	8	—	8	—	—	—	—	—		—
保健給食課	5	4	1	—	—	—	—	—	—		—
学校給食センター	10	2	—	8	—	—	—	—	—		—
教 育 部	40	21	1	—	—	16	—	—	—		2
教育政策課	3	—	—	—	—	3	—	—	—		—
教職員課	6	3	—	—	—	3	—	—	—		—
学校教育推進課	5	—	1	—	—	4	—	—	—		—
教育センター	6	—	—	—	—	6	—	—	—		—
生涯学習推進課	6	6	—	—	—	—	—	—	—		—
中央公民館	3	3	—	—	—	—	—	—	—		—
図書館	7	7	—	—	—	—	—	—	—		—
歴史民俗資料館	2	2	—	—	—	—	—	—	—		—
学校教育機関	38	—	—	15	—	—	23	—	—		—
小学校	10	—	—	10	—	—	—	—	—		—
中学校	5	—	—	5	—	—	—	—	—		—
幼稚園	23	—	—	—	—	—	23	—	—		—
上下水道部	81	25	37	17	—	—	—	—	—		2
総務課	9	9	—	—	—	—	—	—	—		—
経営企画課	7	5	2	—	—	—	—	—	—		—
営業課	11	11	—	—	—	—	—	—	—		—
水道工務課	12	—	8	4	—	—	—	—	—		—
浄水課	15	—	4	11	—	—	—	—	—		—
水質管理課	8	—	8	—	—	—	—	—	—		—
下水道工務課	9	—	9	—	—	—	—	—	—		—
下水処理場	8	—	6	2	—	—	—	—	—		—

職 員 数 (つぎ)

区 分	部課別 合計	事 務	技 術	技 能	消 防	指 導 主 事	教 員	医 療	嘱 託	部 室 参 等	長 長 事
消 防 本 部	99	—	—	—	95	—	—	—	—		4
総 務 課	7	—	—	—	7	—	—	—	—		—
予 防 課	5	—	—	—	5	—	—	—	—		—
警 防 課	10	—	—	—	10	—	—	—	—		—
第 1 中 隊	18	—	—	—	18	—	—	—	—		—
第 2 中 隊	18	—	—	—	18	—	—	—	—		—
第 3 中 隊	18	—	—	—	18	—	—	—	—		—
細 河 分 署	19	—	—	—	19	—	—	—	—		—
池 田 病 院	465	16	—	3	—	—	—	445	—		1
総 務 課	5	5	—	—	—	—	—	—	—		—
管 理 課	4	4	—	—	—	—	—	—	—		—
医 療 管 理 課	4	4	—	—	—	—	—	—	—		—
経 営 企 画 室	3	3	—	—	—	—	—	—	—		—
医 務 局	448	—	—	3	—	—	—	445	—		—

付 録

池田市行政事務機構図

(平成27年4月1日)

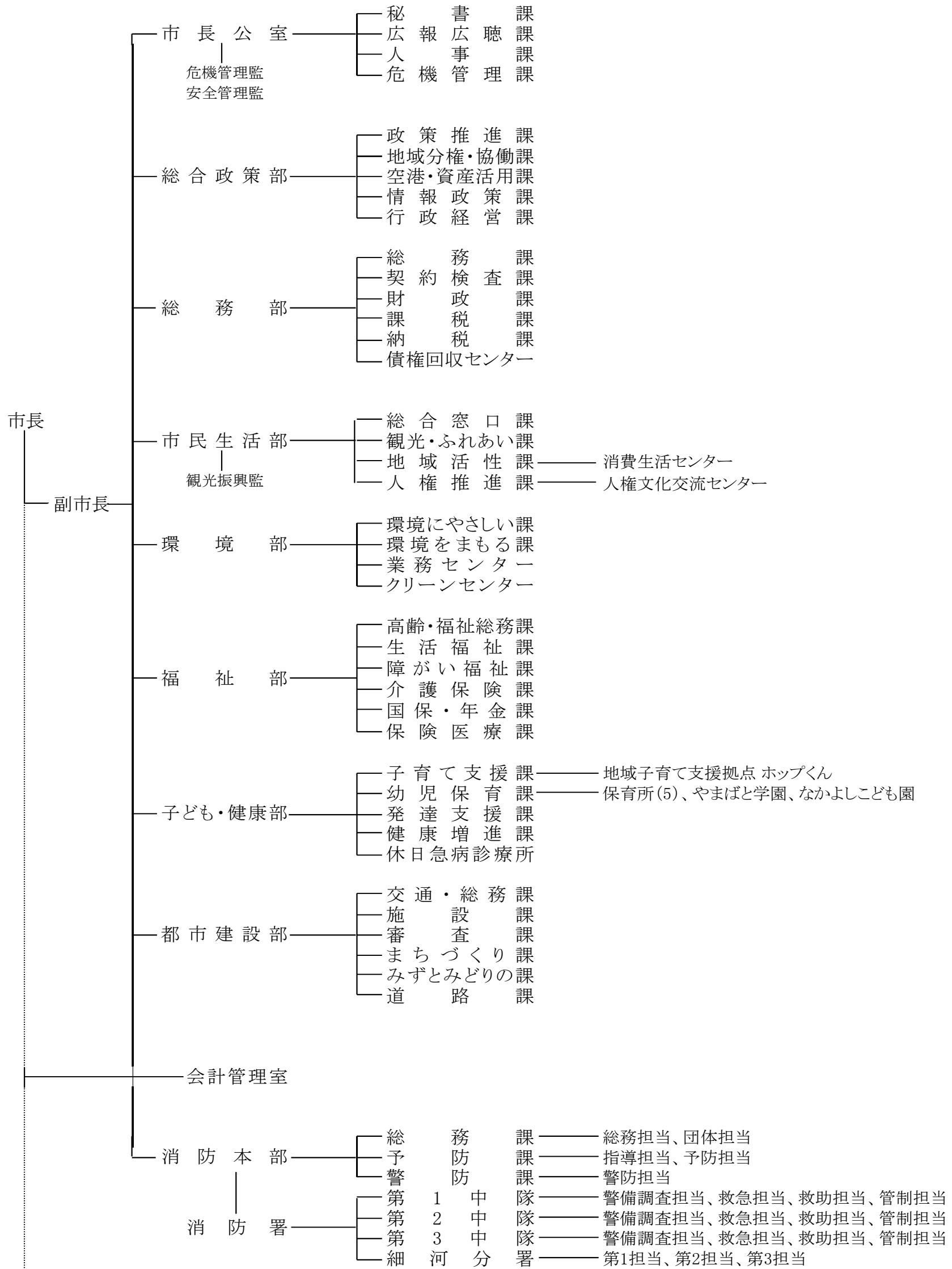

(*)

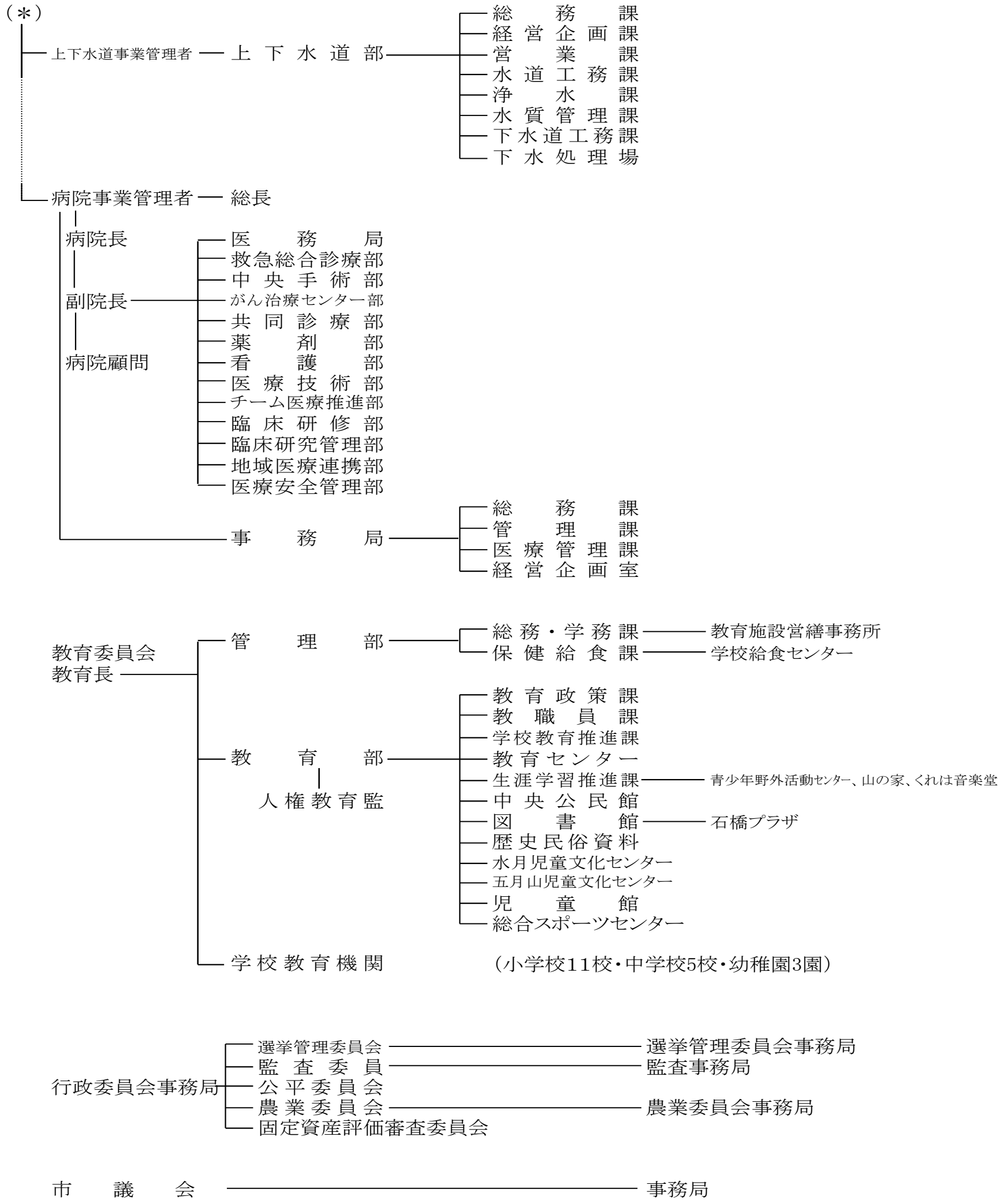

大阪府からの権限移譲事務に対応する課	
市民生活部	広域人権施策推進課(箕面市分担)
	広域商工観光課(箕面市分担)
環境部	広域環境をまもる課(池田市分担)
福祉部	広域福祉課(集中処理)
子ども・健康部	広域子育て支援課(箕面市分担)
	広域学校生活支援課(箕面市分担)
	広域幼児育成課(箕面市分担)
都市建設部	広域交通・総務課(池田市分担)
	広域まちづくり課(池田市分担)
	広域公園みどり課(箕面市分担)

主な公共機関一覧

施設名	所在地	電話
(市の機関)		
池田市役所	城南1丁目1-1	752-1111
市民文化会館	天神1丁目7-1	761-8811
ギャラリーいけだ	栄町1-1	750-3333
池田市消防本部(署)	八王寺1丁目2-1	751-0119
消防署細河分署	東山町1-6	751-7141
市立池田病院	城南3丁目1-18	751-2881
休日急病診療所	城南3丁目1-18	752-1551
中央公民館	菅原町1-1	754-6299
図書館	五月丘1丁目10-12	751-2508
石橋プラザ	石橋2丁目1-1	760-2383
歴史民俗資料館	五月丘1丁目10-12	751-3019
上方落語資料展示館(落語みゅーじあむ)	栄本町7-3	753-4440
総合スポーツセンター	荘園2丁目7-30	761-5137
五月山体育館	綾羽2丁目7-1	754-3336
夫婦池公園テニスコート	八王寺2丁目2-1	751-1400
山の家	五月丘5丁目3-18	751-1058
人権文化交流センター	古江町523-1	752-6395
児童館	古江町421	752-1723
五月山児童文化センター	綾羽2丁目5-9	752-6301
水月児童文化センター	鉢塚3丁目6-1	761-9233
青少年野外活動センター	兵庫県川辺郡猪名川町杉生字大野9-7外	769-1188
学校給食センター	大和町1-5	751-8311
教育センター	城山町3-45	751-4971
池田市立くれは音楽堂	姫室町10-1	—
カルチャープラザ	天神1丁目9-3	762-7777
保健福祉総合センター	城南3丁目1-40	754-6010
敬老会館	旭丘3丁目2-1	762-1018
養護老人ホーム(白寿荘)	旭丘3丁目2-2	761-8900
緑丘保育所	緑丘2丁目5-15	751-3319
石橋保育所	井口堂3丁目4-35	762-2736
古江保育所	古江町4	753-9100
呉服保育所	神田1丁目2-13	753-9111
五月丘保育所	五月丘3丁目2-14	753-2875
やまばと学園	旭丘1丁目1-10	762-3218
なかよしこども園	石橋4丁目6-1	761-6751
病後児保育所	城南3丁目1-18(市立池田病院内)	754-6626
くすのき学園	五月丘1丁目9-12	753-8558
消費生活センター	菅原町3-1 ステーションNビル3F	753-5555
男女共生サロン	栄本町9-1 コミュニティセンター内	754-2891
公益活動促進センター(いけだNPOセンター)	栄本町1-8	750-5133

施 設 名	所 在 地	電 話
3R推進センター (エコミュージアム)	栄本町1-8	752-7711
いけだピアまるセンター	新町2-14	751-5591
五月山公園事務所	綾羽2丁目5-33	751-1005
五月山動物園	綾羽2丁目5-33	753-2813
五月山霊園事務所	畑3丁目5-3	752-9533
水月公園事務所	鉢塚3丁目6-1	762-7532
城跡公園事務所	城山町3-46	753-2767
猪名川運動公園事務所	桃園2丁目1782-1	753-8848
都市緑化植物園	五月丘5丁目2-5	752-7082
下水処理場	ダイハツ町3-1	751-8577
施設管理センター	神田4丁目19-8	751-8761
業務センター	桃園2丁目3-1	752-5580
クリーンセンター	桃園2丁目3-2	751-0501
古江浄水場	古江町160	751-8158
葬祭場	桃園2丁目2-5	751-3588
やすらぎ会館	桃園2丁目2-5	751-3588
(共 同 利 用 施 設)		
神田会館	神田3丁目5-16	752-9968
豊島南会館	豊島南1丁目8-5	761-9840
住吉会館	住吉2丁目3-24	761-9841
石橋会館	石橋4丁目6-2	761-9848
秦野会館	旭丘1丁目9・G-101	752-9827
呉服会館	呉服町11-1	751-5969
豊島北会館	豊島北1丁目7-17	761-9731
池田会館	新町1-8	751-5879
早苗の森会館	神田4丁目7-2	752-9887
井口堂北会館	井口堂1丁目6-4	761-9704
神田北会館	神田1丁目28-27	751-9947
宇保会館	宇保町5-17	752-9935
城南会館	城南1丁目8-22	752-9970
空港会館	空港1丁目11-4	06-6843-7466
鉢塚会館	鉢塚2丁目8-5	762-5305
五月丘会館	五月丘2丁目4-1	751-5951
脇塚会館	神田2丁目18-32	751-5859
桃園会館	桃園1丁目9-12	751-5821
上池田会館	上池田1丁目9-19	751-5898
旭丘会館	旭丘3丁目7-13	761-9928
渋谷会館	渋谷3丁目3-18	751-5918
天神会館	天神2丁目2-13	761-9936
南畑会館	畑1丁目7-4	751-5802

施設名	所在地	電話
(府 の 機 関)		
豊能府税事務所	城南1丁目1-1	752-4111
大阪府北部農業共済組合 豊能支所	城南1丁目1-1	753-8175
池田土木事務所	城南1丁目1-1	752-4111
池田子ども家庭センター	満寿美町9-17	751-2858
池田保健所	満寿美町3-19	751-2990
池田警察署	大和町1-1	753-1234
府立池田高等学校	旭丘2丁目2-1	761-1131
府立渋谷高等学校	畑4丁目1-1	751-2895
府立園芸高等学校	八王寺2丁目5-1	761-8830
府立池田北高等学校	伏尾台2丁目12	752-8240
府立軽費老人ホーム(万寿荘)	井口堂3丁目4-1	761-6153
(国 の 機 関)		
豊能税務署	城南2丁目1-8	751-2441
ハローワーク池田	栄本町12-9	751-2595
国土交通省近畿地方整備局猪名川工事事務所	上池田2丁目2-39	751-1111
大阪法務局池田出張所	満寿美町9-25	751-3342
池田簡易裁判所	満寿美町8-7	751-2049
(そ の 他 の 機 関)		
池田郵便局	城南2丁目1-1	751-3903
池田神田郵便局	神田1丁目3-15	752-2300
池田北豊島郵便局	豊島北2丁目1-13	761-8700
池田細河郵便局	中川原町144-3	753-8321
池田五月丘郵便局	五月丘1丁目7-2	752-2233
池田鉢塚郵便局	鉢塚3丁目3-3	761-1110
池田畑郵便局	畑1丁目3-18	752-2020
池田栄本町郵便局	栄本町6-27	752-2800
池田石橋四郵便局	石橋4丁目10-27	761-6666
池田宇保郵便局	宇保町11-15	752-3304
池田井口堂郵便局	井口堂2丁目5-16	762-6464
池田石橋郵便局	石橋1丁目4-20	761-8050
池田伏尾台郵便局	伏尾台5丁目8-1	752-1137
大阪教育大学附属池田小学校	緑丘1丁目5-1	761-3591
大阪教育大学附属池田中学校	緑丘1丁目5-1	761-8690
大阪教育大学附属高等学校池田校舎	緑丘1丁目5-1	761-8473
池田市社会福祉協議会	城南3丁目1-40	751-0421
(一財)池田市公共施設管理公社	綾羽2丁目7-1	754-2322
特別養護老人ホームハートフルふしお	伏尾町12-1	754-2901

施 設 名	所 在 地	電 話
特別養護老人ホームほほえみの園	建石町8-10	751-9494
特別養護老人ホーム古江台ホール	古江町18-2	754-6541
特別養護老人ホームポプラ	東山町555-1	754-0705
特別養護老人ホームハートフルこうだ	神田2丁目6-7	750-0810
(公社)池田市シルバー人材センター	菅原町1-1	754-1980
(一財)いけだ市民文化振興財団	栄町1-1	750-3333
独立行政法人 産業技術総合研究所関西センター	緑丘1丁目8-31	751-9601
池田市再開発ビル(株)	菅原町3-1-301	753-5661
池田駅南開発(株)	呉服町1-1	752-3711
関西電力池田営業所	上池田1丁目1-16	752-5070
阪急電鉄池田駅	栄町1-1	-
阪急電鉄石橋駅	石橋2丁目18-1	761-1179
阪急バス池田案内所	栄町2-1	751-2552
池田商工会議所	城南1丁目1-1	751-3344
(一社)池田青年会議所	城南1丁目1-1	751-8175
細河園芸センター(細河園芸農協)	中川原町448-1	751-6839
大阪北部農業協同組合 細河支店	中川原町331-1	751-2668
大阪北部農業協同組合 池田支店	上池田2丁目1-7	750-2127
宣真高等学校	荘園2丁目3-12	761-8801
(公財)阪急文化財団 逸翁美術館	栄本町12-27	751-3865
(公財)阪急文化財団 池田文庫	栄本町12-1	751-3185
宣真幼稚園	天神1丁目1-41	762-2864
室町幼稚園	室町7-4	751-4029
池田五月山教会幼稚園	五月丘2丁目7-19	751-5130
池田旭丘幼稚園	旭丘1丁目9-21	751-8152
亀之森幼稚園	住吉2丁目3-18	761-8293
石橋文化幼稚園	石橋2丁目12-12	762-0020
カトリック聖マリア幼稚園	満寿美町9-26	751-4428
友星幼稚園	伏尾台2丁目11	751-1828
細河保育園	東山町312	753-3380
さつき保育園	城南2丁目4-20	751-6830
ふしお台保育所	伏尾台1丁目37	751-1797
中央保育園	上池田2丁目2-34	751-8160
天神保育園	天神1丁目1-13	761-3887
住吉保育園	住吉1丁目5-8	761-1264
はたの保育園	畑1丁目20-1	753-3314
姫室保育園	姫室町10-1	754-0084
社会福祉法人 池田めばえ福祉会 障害者授産施設 東山作業所	東山町589	752-0003

第 49 回

池 田 市 統 計 書

平成 2 7 年版

(2015)

平成 2 8 年 3 月 発行

編集 池田市総務部総務課

発行 池田市総務部総務課

〒 5 6 3 - 8 6 6 6

池田市城南 1 丁目 1 番 1 号

電 話 0 7 2 (7 5 2) 1 1 1 1

F A X 0 7 2 (7 5 2) 9 7 8 5