

# 池田市統計書

平成 29 年版

( 2 0 1 7 )

# はじめに

ここに、平成 29 年版池田市統計書を刊行いたします。

この統計書は、本市の人口、経済、社会、教育など各分野にわたる基本的な統計資料を総合的に集録し、市勢の現況および推移発展を明らかにしようとするものであります。

近年、情報化社会の進展に伴い、統計情報の需要が一段と高まってきており、統計の利用につきましても多様化しております。本書は、これらの情勢に対応するため編集にあたっては、毎年検討を加え内容の充実に努めているところであります。

今後とも、より一層の改善充実を図ってまいりたいと存じますので、各方面からのご指導をお願いする次第であります。

平成 30 年 3 月

池田市長 倉 田 薫

# 凡 例

1. 本書は、市長公室 広聴文書課の所管する基幹統計はもちろんのこと、民間団体及び官公署などの資料にもとづき編集したものであり、資料の収集方法については、関係機関からの報告によるものと、直接調査を行ったものがあります。
2. 資料の最終集録年は、原則として各表の上部右端に注記してあり、本表中の年次、年度、年月日は下記のとおりです。

年 次	暦年（1月～12月）
年 度	会計年度（4月～翌年3月）
年月日	記載年月日現在
3. 数字の単位は左上（特別なもの、また項目ごとに異なるものは表頭）に掲げています。
4. 各統計表の一般的説明は、各表ごとの下部または表頭に掲げ、その他においては、個々の注釈を必要とする場合はそれぞれ〔1）、2〕）を用いて脚注しています。
5. 資料の出所については、各統計表の下部に追記し、他の統計書などによる場合は、その書名を掲げています。
6. 数字などの単位未満は、原則として四捨五入したため、総数と内訳の合計とが必ずしも一致しない場合があります。
7. 統計表中の使用符号の用途は下記のとおりです。

「0」	……単位未満
「—」	……皆 無
「…」	……不 詳
「 $\chi$ 」	……秘密保持上公表を差し控えるもの
8. 統計資料について疑義または、さらに詳細な資料を必要とされる場合は、各統計表の資料の提供元または、市長公室 広聴文書課にご照会ください。

# 総目次

第1章	土地・気象	1
第2章	人口	7
第3章	国勢調査	13
第4章	事業所	33
第5章	農業	51
第6章	商工	57
第7章	道路・公園・住宅	63
第8章	電気・ガス・上下水道	71
第9章	運輸・通信	77
第10章	金融	85
第11章	市民生活	89
第12章	労働	97
第13章	保健衛生	101
第14章	社会保障	109
第15章	文教	117
第16章	治安・災害	133
第17章	財政	143
第18章	選挙・公務員	159

# 目 次

## 第1章 土地・気象

1. 位置	2
2. 地勢	2
3. 土地評価地積	2
4. 地域・地区指定面積	2
5. 町丁別面積	3
6. 気象の概況	4
7. 平均気温	5
8. 降水量	6

## 第2章 人 口

9. 世帯数及び人口の推移	8
10. 町丁別世帯数及び人口	10
11. 戸籍人口及び住民基本台帳人口	12
12. 人口動態と婚姻・離婚件数	12
13. 外国人住民	12

## 第3章 国勢調査

14. 町丁別世帯数及び人口	14
15. 世帯数及び人口の推移	16
16. 人口集中地区人口・面積	16
17. 年齢5歳階級別人口	17
18. 年齢各歳別人口	18
19. 大阪府内市区町村別世帯数・人口・ 面積及び人口密度	20
20. 労働力状態、男女別15歳以上人口	22
21. 産業、男女別15歳以上就業者数	22
22. 従業上の地位、男女別15歳以上 人口	23
23. 住居の種類、住宅の所有の関係別 一般世帯数、一般世帯人員	23

24. 住宅の建て方別住宅に住む一般世帯数、 一般世帯人員	23
25. 住宅の建て方別、住宅の所有の関係 別住宅に住む一般世帯数、一般世帯 人員(世帯が住んでいる階―特掲)	24
26. 世帯の家族類型、親族人員別一般 世帯数	24
27. 流出人口	26
28. 流入人口	29
29. 夜間人口・昼間人口	32

## 第4章 事業所

30. 産業分類別民営事業所数及び従業者数	34
31. 町丁別、産業大分類別事業所数及 び従業者数	40
32. 産業分類別、従業者規模別事業所 数及び従業者数(民営)	44
33. 事業所の推移	50
34. 校区別事業所数	50

## 第5章 農 業

35. 専業、兼業別農家数及び経営耕地 面積	52
36. 経営耕地面積規模別農家数	52
37. 農産物収穫面積	52
38. 果樹栽培面積	54
39. 施設園芸面積	54
40. 農用機械(個人所有)	54
41. 農地の転用	56

## 第6章 商 工

42. 産業分類別商店数、従業者数、 年間販売額等	58
43. 工 業	60
44. 大阪府内市町村別事業所数、従業 者数及び製造品出荷額等	62

## 第7章 道路・公園・住宅

45. 道路の延長及び面積	64
46. 道路の舗装状況	64
47. 橋りょうの状況	64
48. 都市公園	66
49. 公共住宅の状況	66
50. 家屋の状況	66
51. 居住世帯の有無別住宅数及び人が 居住する住宅以外の建物数	67
52. 住宅の種類、構造、建築の時期別 住宅数	67
53. 1住宅当たり居住室数・畳数・延 べ面積及び1人当たり畳数	67
54. 世帯の収入階級・種類、住宅の所 有の関係別普通世帯数、1世帯当 たり人員・居住室数及び畳数	68
55. 運動施設の利用状況	70
56. 五月山緑地都市緑化植物園利用状 況	70

## 第8章 電気・ガス・上下水道

57. 電灯・電力契約口数及び使用量	72
58. ガスの業種別使用状況	72
59. 給水人口・戸数・栓数	72
60. 取水量及び給水量	74

61. 用途別給水栓数及び使用水量	75
62. 公共下水道の状況	74
63. 下水処理状況	76

## 第9章 運輸・通信

64. 自動車数	78
65. 軽自動車数	78
66. 中国自動車道 中国池田インターチェンジ の利用状況	80
67. 大阪国際空港航空機輸送状況	80
68. 航空機別着陸状況	80
69. 阪急電車1日平均乗降客数 (池田・石橋駅)	82
70. 阪急バス運輸状況	82
71. 電話施設	83
72. 市内郵便局施設状況	83
73. 内国郵便物取扱件数	84
74. 国際郵便物取扱件数	84

## 第10章 金 融

75. 中小企業融資状況	86
76. 市内の金融機関の状況	88

## 第11章 市民生活

77. 消費者物価指数(10大費目指数)	90
78. 消費者物価指数(大阪市)	92
79. たばこ消費高	94
80. 消費者世帯(1世帯当たり1か月間) の収入と支出	96

## 第12章 労働

81. 一般職業紹介状況	98
82. 雇用保険一般被保険者の求職者 給付状況	98

## 第13章 保健衛生

83. 医療施設の状況	102
84. 医療従事状況(従業地)	103
85. 感染症発生件数及び死亡数 (感染症の予防及び感染症の 患者に対する医療に関する法律)	102
86. 主要死因別死亡者数	102
87. 市立病院外来患者数	104
88. 市立病院入院患者数	104
89. 休日急病診療所利用状況	104
90. 国民健康保険加入状況	105
91. 国民健康保険給付状況	106
92. 予防接種実施状況	106
93. し尿・浄化槽処理状況	108
94. ごみ処理状況	108
95. 火葬場使用状況	108

## 第14章 社会保障

96. 生活保護費支給人員	110
97. 生活保護費支給状況	110
98. 国民年金加入状況	110
99. 老齢福祉年金給付状況	110
100. 市内保育所の状況	112
101. 児童発達支援センターの状況	112
102. 共同募金実績額	114
103. 日赤社資募集実績額	114
104. 歳末たすけあい募金実績額	114
105. 身体障がい者(児)の状況	115
106. 知的障がい者(児)の状況	115
107. 市立くすのき学園の状況	115

## 第15章 文教

108. 養護老人ホームの状況	116
109. 軽費老人ホームの状況	116
110. 特別養護老人ホームの状況	116
111. 敬老会館の利用状況	116
112. 幼稚園の概況	118
113. 小学校の概況	118
114. 中学校の概況	120
115. 高等学校の概況	120
116. 各種学校の概況	122
117. 中学校卒業生の進路	122
118. 高等学校卒業生の進路	122
119. 児童・生徒の平均体位	124
120. 児童・生徒の視力	124
121. 社会教育施設利用状況	126
122. 図書館利用状況	128
122-1. 市立図書館利用状況	128
122-2. 中央公民館(図書コーナー) 利用状況	128
122-3. 市立石橋プラザ(図書館分館) 利用状況	128
122-4. 池田文庫利用状況	129
123. 中央公民館利用状況	129
124. コミュニティセンター利用状況	130
124-1. 池田市立コミュニティセンター 利用状況	130
124-2. 伏尾台コミュニティセンター 第1会館利用状況	130
124-3. 伏尾台コミュニティセンター 第2会館利用状況	130
124-4. 細河コミュニティセンター 利用状況	130
125. 共同利用施設利用状況	131
126. 人権文化交流センター利用状況	131

127. 市民文化会館利用状況	132
128. 教育相談利用状況	132
129. カルチャープラザ利用状況	132
130. ギャラリーいけだ利用状況	132

## 第16章 治安・災害

131. 犯罪発生及び検挙状況	134
132. 刑法犯少年検挙状況	134
133. 特別法犯少年検挙状況	134
134. 不良行為少年補導状況	136
135. 交通事故発生件数	136
136. 全国交通事故死亡者数	137
137. 消防職団員数及び車両等	138
138. 焼損面積及び損害金額	139
139. 火災種類別発生件数	138
140. 原因別火災発生件数	140
141. 救急事故別出場件数	140
142. 救急事故別搬送人員	142

## 第17章 財 政

143. 一般会計決算状況(歳入)	144
144. 一般会計決算状況(歳出)	144
145. 特別会計決算状況	146
145-1. 国民健康保険(歳入)	146
145-2. 国民健康保険(歳出)	146
145-3. 財産区(歳入)	148
145-4. 財産区(歳出)	149
145-5. 介護保険事業(歳入)	148
145-6. 介護保険事業(歳出)	148
145-7. 後期高齢者医療事業(歳入)	150
145-8. 後期高齢者医療事業(歳出)	150

146. 公営企業事業会計決算状況	152
146-1. 病院事業会計予算決算報告書	152
146-2. 水道事業会計予算決算報告書	152
146-3. 公共下水道事業予算決算報告書	154
147. 一般会計性質別決算の状況	156
148. 市税徴収状況	156
149. 市民の税負担状況	158
150. ふるさと納税の状況	158
151. 市有財産の状況	158

## 第18章 選挙・公務員

152. 衆議院議員選挙投票状況 (小選挙区)	160
153. 衆議院議員選挙投票状況 (比例代表)	160
154. 参議院議員選挙投票状況 (選挙区)	160
155. 参議院議員選挙投票状況 (比例代表)	160
156. 府知事選挙投票状況	162
157. 府議会議員選挙投票状況	162
158. 市長選挙投票状況	162
159. 市議会議員選挙投票状況	162
160. 投票区別登録者数	164
161. 政党別得票及び得票率	165
162. 会派別議員数	165
163. 年齢階層別議員数	165
164. 特別職及び部局別職員数	165
165. 所属別職員数	166

## 付 録

行政事務機構図	172
主な公共機関一覧	174
避難地等一覧	179



DATA

OF

IKEDA

(平成 28 年)

# イラストで見る 市民の暮らし



婚姻 1日に2.86件



離婚 1日に0.8件



出生 1日に2人



死亡 1日に2.2人

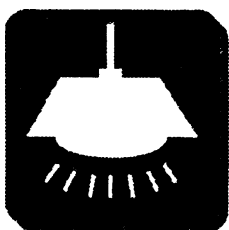

電力(消費量)  
1日に634.898kWh

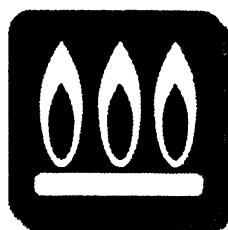

ガス 1日に92,246m<sup>3</sup>  
(45MJ(=10,750Kcal)/m<sup>3</sup>換算)



水道(給水量)  
1日当たり33,923m<sup>3</sup>

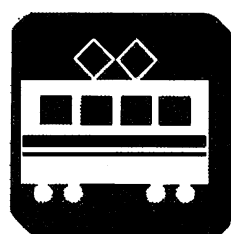

電車(阪急宝塚線)  
乗降客  
1日に110,586人

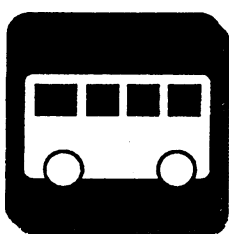

バス乗降客  
1日に29,646人  
(池田市内線のみ)

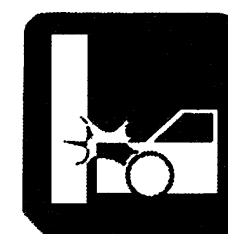

交通事故 1日に1.2件



犯罪 1日に2.48件



飛行機乗降客  
1日に40,878人



世帯員数  
1世帯平均2.2人

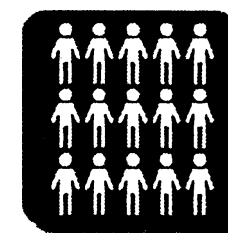

人口密度  
1km<sup>2</sup>当たり4,655人



病院・診療所  
市民579人に1院

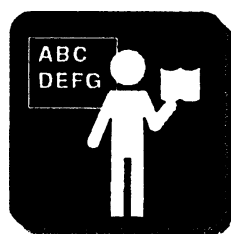

教員 生徒13人に1人  
(小・中・高校のみ)



火災 19日に1件



市税  
市民1人当たり16万円  
(平成28年度決算)



市職員  
市民88人に1人

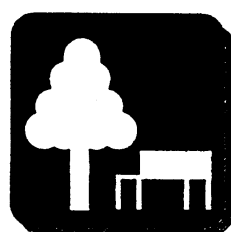

都市公園  
市民1人当たり11.99m<sup>2</sup>

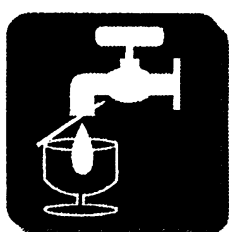

上水道 市民1人  
1日当たり  
年平均給水量329リットル

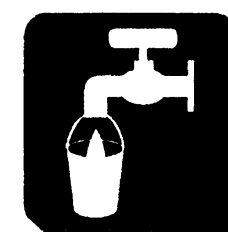

下水道 普及率100%

# 第1章 土地・気象

## 1. 位 置

經 度		緯 度	
最 東	最 西	最 南	最 北
135° 27'	135° 25'	34° 47'	34° 52'
畑 3 丁目 27 番地先	桃園 1 丁目 3427 番地先	空港 2 丁目 546 番地先	伏尾町 25-1 番地先

資料 市長公室 広聴文書課

## 2. 地 勢

広 ぼ う (km)		海 抜 (m)		市域面積 (km <sup>2</sup> )
東 西	南 北	最 高	最 低	
3.82	10.28	483.9	14.4	22.14

資料 市長公室 広聴文書課

## 3. 土 地 評 価 地 積

1 月 1 日現在

区 分	平成25年	26	27	28	29
総 数	10,955,231	10,934,355	10,940,262	10,927,389	<b>10,924,402</b>
田	967,185	959,914	948,077	934,290	931,920
畑	415,493	410,542	410,486	406,878	408,640
宅 地	5,894,270	5,905,269	5,913,348	5,772,822	5,774,294
山 林	2,092,802	2,073,991	2,084,875	2,065,699	2,065,601
原 野	61,335	61,335	61,261	61,801	61,064
雑 種 地	492,447	491,605	490,515	654,612	651,597
そ の 他	1,031,699	1,031,699	1,031,700	1,031,287	1,031,286

資料 総務部 課税課

概要調書による。

## 4. 地 域 ・ 地 区 指 定 面 積

平成29年 3 月末現在

区 分		面 積	市街化区域面積 に対する割合	区 分	面 積	
市 街 化 区 域	第 1 種低層住居専用地域	179 ha	16.5 %	高度地区 (第一種)	191 ha	
	第 1 種中高層住居専用地域	467	42.9	高度地区 (第二種)	523	
	第 2 種中高層住居専用地域	19	1.8	高度利用地区	(A地区)	1.3
	第 1 種住居地域	157	14.4		(B地区)	1.1
	第 2 種住居地域	64	5.9		(C地区)	0.1
	近隣商業地域	26	2.4		(D地区)	0.6
	商業地域	28	2.6	鼓ヶ滝風致地区		31.00
	準工業地域	69	6.3		池田山風致地区	396.86
	工業地域	47	4.3		待兼山風致地区	6.32
	無指定地域	32	2.9	近郊緑地保全区域 (北撰連山)		693
合 計	1,088	100.0	生産緑地地区 (72地区)		11.72	
市街化調整区域		1,126	-			
都市計画区域		2,214	-			
防火地域		28	-			
準防火地域		26	-			

資料 都市建設部 まちづくり・交通課

平成 29 年度都市計画概要

## 5. 町 丁 別 面 積

単位：km<sup>2</sup>

平成29年3月末現在

町 名	面 積	町 名	面 積
総 数	22.140	住 吉 2 丁 目	0.226
		空 港 1 丁 目	0.126
			0.326
伏 尾 町	3.668	豊 島 南 1 丁 目	0.138
吉 田 町	0.521		0.193
東 山 町	1.346	豊 島 北 1 丁 目	0.242
中 川 原 町	0.702		0.139
古 江 部 町	0.823	石 橋 1 丁 目	0.153
木 部 町	1.203		0.164
新 綾 町	0.077		0.108
	0.021		0.211
	0.383	井 口 堂 1 丁 目	0.145
栄 本 町	0.069		0.118
			0.139
城 山 町	0.062	鉢 塚 1 丁 目	0.115
建 石 町	0.100		0.136
上 池 田 1 丁 目	0.085		0.210
	0.091		0.137
城 南 1 丁 目	0.080	旭 丘 1 丁 目	0.180
	0.044		0.143
	0.134		0.140
大 和 町	0.051	荘 園 1 丁 目	0.107
菅 原 町	0.045		0.179
栄 原 町	0.050	緑 丘 1 丁 目	0.173
			0.173
槻 木 町	0.062	渋 谷 1 丁 目	0.119
西 本 町	0.049		0.077
室 町	0.153		0.130
桃 園 1 丁 目	0.175		0.132
	0.235	五 月 丘 1 丁 目	0.121
姫 室 町	0.116		0.113
呉 服 町	0.081		0.097
満 寿 美 町	0.163		0.618
宇 保 町	0.129		0.191
神 田 1 丁 目	0.249	畑 1 丁 目	0.191
			0.079
	0.254		0.079
	0.241		2.325
	0.383		0.233
ダ イ ハ ツ 町	0.278		0.168
八 王 寺 1 丁 目	0.112	伏 尾 台 1 丁 目	0.252
	0.181		0.247
天 神 1 丁 目	0.155		0.145
	0.100		0.155
住 吉 1 丁 目	0.184		0.135

資料 市長公室 広聴文書課

## 6. 気象の概況

年 月	気 温 (°C)			平均湿度 (%)	降 水 量 (mm)	
	平 均	最 高	最 低		降水量	日最大 降水量
平成24年	16.0	37.3	-5.5	67	1,475.5	74.0
25	16.5	39.8	-3.9	62	1,403.0	148.0
26	16.0	37.3	-3.2	65	1,288.5	<b>136.0</b>
27	16.7	38.0	-2.7	67	1,603.5	208.5
<b>28</b>	<b>17.1</b>	<b>38.1</b>	<b>-5.0</b>	<b>65</b>	<b>1,527.0</b>	<b>114.5</b>
1月	5.7	16.2	-5.0	62	60.5	49.5
2	6.6	21.6	-2.7	59	106.5	65.0
3	9.9	22.0	-1.7	57	77.5	32.5
4	16.0	27.2	3.1	63	129.5	59.5
5	20.6	30.8	9.8	60	143.0	63.0
6	23.2	32.7	11.5	70	284.5	54.0
7	27.6	35.8	21.5	69	87.5	25.5
8	29.0	38.1	18.8	61	143.5	114.5
9	25.5	34.7	17.6	72	232.5	47.0
10	19.7	32.0	8.0	66	99.5	44.5
11	12.5	21.6	3.2	69	71.5	35.5
12	8.3	20.6	-1.1	67	91.0	35.5

年 月	天 気 日 数					
	雪	積 雪	ひょう	霧	雷	日最大風速 ≥ 20kt
平成24年	15	15	—	—	42	21
25	11	12	—	—	25	28
26	16	16	—	—	14	36
27	15	16	—	—	10	22
<b>28</b>	<b>8</b>	<b>8</b>	—	—	<b>15</b>	<b>17</b>
1月	2	2	—	—	—	2
2	4	4	—	—	—	2
3	1	1	—	—	2	1
4	—	—	—	—	—	2
5	—	—	—	—	—	1
6	—	—	—	—	—	—
7	—	—	—	—	4	—
8	—	—	—	—	7	2
9	—	—	—	—	1	1
10	—	—	—	—	—	2
11	—	—	—	—	—	1
12	1	1	—	—	1	3

資料 大阪航空測候所

## 7. 平均气温

单位：℃

年次・日	1月	2月	3月	4月	5月	6月	7月	8月	9月	10月	11月	12月
平成24年	4.7	4.4	8.4	14.6	19.0	22.8	27.4	29.3	25.5	18.4	11.4	5.6
25	4.0	4.8	10.0	13.7	19.3	24.3	28.2	29.7	24.6	20.4	11.8	6.8
26	4.8	5.3	9.2	14.1	19.3	23.8	27.4	27.4	23.4	18.7	13.2	5.8
27	5.2	6.0	9.5	15.6	21.1	22.7	27.0	28.3	22.9	18.3	14.6	9.2
<b>28</b>	<b>5.7</b>	<b>6.6</b>	<b>9.9</b>	<b>16.0</b>	<b>20.6</b>	<b>23.2</b>	<b>27.6</b>	<b>29.0</b>	<b>25.5</b>	<b>19.7</b>	<b>12.5</b>	<b>8.3</b>
1日	5.7	6.5	2.6	14.6	18.4	20.8	26.5	29.2	26.8	23.9	13.7	13.2
2	6.8	5.5	5.0	17.0	20.8	19.2	28.6	28.8	27.3	26.8	12.5	10.5
3	9.5	4.2	7.6	17.8	20.1	20.2	29.0	29.2	28.6	24.0	12.7	9.5
4	10.0	4.7	11.0	15.4	19.8	21.2	29.2	29.5	29.2	23.3	12.3	10.9
5	8.4	5.7	14.9	13.9	20.8	19.6	29.7	29.8	26.8	24.0	13.0	13.5
6	8.8	5.5	16.0	15.6	16.8	22.3	28.5	29.7	27.3	23.0	12.0	10.0
7	7.4	3.8	16.4	16.4	18.8	20.5	29.3	30.0	28.4	21.7	11.9	7.4
8	6.6	4.5	14.0	15.1	19.1	23.2	26.4	30.3	26.1	25.7	12.6	8.6
9	6.2	6.5	8.6	16.4	16.5	23.7	24.1	30.2	24.9	20.8	9.5	9.3
10	5.8	4.6	6.8	16.5	18.4	25.3	27.7	28.6	25.0	17.8	9.6	6.9
11	6.8	5.5	6.3	10.8	18.5	25.9	28.2	28.5	27.0	17.7	13.5	5.9
12	6.3	9.6	6.0	11.5	18.5	24.3	27.9	28.9	27.4	18.2	13.3	6.1
13	4.6	13.5	8.1	16.1	20.1	22.6	27.1	29.9	25.2	16.9	14.8	9.1
14	4.3	16.1	6.5	18.3	22.0	24.9	27.0	28.8	25.3	16.8	15.4	8.0
15	4.9	6.5	7.8	14.5	22.2	25.4	24.6	29.0	24.7	17.9	16.0	5.1
16	4.3	4.3	7.9	15.3	20.7	22.6	26.8	29.7	26.0	21.4	11.2	4.2
17	5.4	4.9	11.7	19.2	17.1	24.2	27.8	28.5	27.5	21.7	11.0	6.4
18	8.8	5.1	13.4	14.5	19.4	25.5	27.9	29.7	25.1	22.2	12.9	7.0
19	2.3	8.2	14.0	13.9	21.3	21.9	27.7	30.6	23.6	22.4	16.0	7.9
20	3.4	8.6	10.7	15.3	21.7	25.0	27.3	30.9	21.2	21.7	16.8	8.8
21	4.0	7.0	9.2	15.5	22.0	25.2	27.1	31.4	22.7	17.5	15.5	9.9
22	4.4	5.5	9.4	19.4	21.8	24.3	27.3	30.8	23.1	17.0	16.5	15.6
23	3.7	7.5	11.4	18.3	23.7	24.7	27.4	29.7	22.9	18.0	10.7	11.4
24	-7.0	4.9	8.6	17.4	23.2	22.2	26.6	29.2	22.5	15.7	9.4	7.3
25	6.0	4.1	6.8	18.5	23.3	23.5	26.6	29.9	25.6	16.2	8.9	7.2
26	3.1	4.5	7.2	20.6	24.2	23.5	25.4	29.2	25.6	20.6	10.7	8.7
27	6.1	7.1	8.8	18.0	23.1	23.1	27.6	26.5	27.3	17.4	12.0	10.0
28	6.7	9.4	9.9	16.1	20.1	21.5	29.3	26.4	25.8	16.3	10.6	4.4
29	8.1	7.7	11.2	12.7	20.8	23.2	28.8	24.1	22.5	16.2	9.4	4.6
30	7.7	-	14.0	14.5	21.4	25.0	29.2	24.0	22.3	13.3	10.0	5.0
31	7.2	-	15.7	-	23.6	-	28.7	27.1	-	14.0	-	5.3

資料 大阪航空測候所

## 8. 降 水 量

単位：mm

年次・日	1月	2月	3月	4月	5月	6月	7月	8月	9月	10月	11月	12月
平成24年	32.0	93.0	151.0	122.0	51.5	251.5	235.0	94.0	168.5	86.5	106.0	84.5
25	35.5	100.5	57.5	97.0	43.5	241.0	35.0	187.5	267.5	205.5	83.5	49.0
26	41.0	39.5	140.5	58.5	73.0	36.5	103.5	412.0	151.5	110.0	51.5	71.0
27	88.0	21.5	136.0	102.5	101.5	179.5	421.0	195.0	118.0	43.0	109.5	88.0
<b>28</b>	<b>60.5</b>	<b>106.5</b>	<b>77.5</b>	<b>129.5</b>	<b>143.0</b>	<b>284.5</b>	<b>87.5</b>	<b>143.5</b>	<b>232.5</b>	<b>99.5</b>	<b>71.5</b>	<b>91.0</b>
1日	—	0.0	0.0	2.0	—	—	—	—	—	3.0	5.5	5.0
2	—	—	—	—	—	—	—	—	—	3.5	—	—
3	—	—	—	1.0	3.5	—	0.0	—	0.0	9.5	—	—
4	—	—	—	13.0	4.5	0.0	0.0	0.0	0.0	—	—	11.5
5	0.0	—	—	—	—	22.5	—	0.0	2.0	6.0	—	—
6	—	0.0	0.0	—	5.0	—	—	0.0	3.5	—	—	0.0
7	0.0	0.0	1.0	59.5	—	12.0	—	—	0.0	—	—	—
8	—	—	—	—	—	—	5.5	—	9.5	—	8.0	—
9	—	1.0	32.5	—	24.5	0.0	25.5	—	—	44.5	0.0	1.5
10	—	—	—	—	15.5	—	—	—	—	—	—	—
11	—	—	—	—	4.0	—	—	—	0.0	—	2.5	0.0
12	—	—	—	—	—	13.0	10.0	—	1.5	—	—	—
13	0.5	65.0	7.5	14.5	—	6.0	11.0	—	3.5	—	—	35.5
14	—	17.0	17.5	5.0	—	0.0	7.5	16.0	0.0	—	9.0	1.5
15	—	0.0	—	—	—	—	0.0	0.0	—	—	3.0	—
16	—	0.0	—	—	63.0	27.5	—	6.0	0.0	0.0	—	0.0
17	1.0	0.0	—	9.0	2.0	2.0	1.0	—	—	15.0	—	—
18	5.0	—	5.0	0.0	—	—	—	—	23.5	—	—	—
19	0.0	—	14.0	—	—	18.0	—	0.0	32.5	—	6.0	—
20	0.0	20.5	—	—	—	—	—	—	37.0	—	0.0	0.0
21	0.0	0.0	—	16.0	—	26.5	—	—	1.0	—	0.0	—
22	0.0	—	—	0.0	—	10.5	—	2.0	34.0	0.0	—	21.5
23	0.0	0.0	—	1.5	—	54.0	—	—	0.0	—	—	0.0
24	—	—	—	0.0	—	26.5	—	1.0	—	—	5.0	0.0
25	—	—	—	—	0.0	20.5	—	—	14.5	8.0	—	—
26	0.0	0.0	—	—	13.0	—	22.5	0.0	15.0	3.0	1.5	0.0
27	—	0.0	0.0	3.0	2.5	23.5	—	—	—	—	35.5	19.0
28	0.0	—	0.0	5.0	0.0	8.5	—	0.0	47.0	4.0	0.0	0.0
29	49.5	3.0	—	—	3.0	13.5	—	114.5	8.0	2.5	0.0	0.0
30	4.5	—	—	—	2.5	0.0	—	4.0	0.0	—	—	—
31	—	—	—	—	—	—	4.5	—	—	5.0	—	—

資料 大阪航空測候所

## 第2章 人口



## 9. 世帯数及び

単位：人

年次	世帯数	人 口		
		総数	男	女
昭和 8 年	6,132	29,023	14,591	14,432
池田町	3,623	16,617	8,323	8,294
細河村	679	3,448	1,771	1,677
秦野村	458	2,503	1,246	1,257
北豊島村	1,372	6,455	3,251	3,204
昭和 9 年	6,642	31,137	15,596	15,541
池田町	3,942	17,948	8,992	8,956
細河村	685	3,478	1,785	1,693
秦野村	502	2,606	1,313	1,293
北豊島村	1,513	7,105	3,506	3,599
昭和 1 1 年	6,768	31,840	15,898	15,942
1 2	6,721	31,648	15,545	16,103
1 3	6,627	30,787	15,202	15,585
1 4 (市制施行)	7,742	36,000	18,000	18,000
1 6	7,842	35,989	17,469	18,520
1 7	8,817	41,250	19,771	21,479
1 8	8,310	37,790	18,119	19,671
1 9	…	36,073	17,094	18,979
2 0	9,512	40,914	19,370	21,544
2 1	9,692	41,732	19,882	21,850
2 3	10,110	43,877	21,317	22,560
2 4	10,550	45,096	21,810	23,286
2 6	10,896	47,021	23,015	24,006
2 7	10,622	47,604	23,413	24,191
2 8	11,418	49,891	24,597	25,294
2 9	11,683	50,595	24,930	25,665
3 0	11,878	51,322	25,292	26,030
3 1	12,310	52,860	25,979	26,881
3 2	12,736	54,100	26,681	27,419
3 3	13,455	55,430	27,400	28,030
3 4	14,388	57,944	28,721	29,223
3 5	15,583	60,788	30,167	30,621
3 6	17,483	65,461	32,802	32,659
3 7	20,749	73,353	37,103	36,250
3 8	22,669	77,875	39,469	38,406
3 9	25,090	82,402	41,874	40,528
4 0	26,210	85,034	43,237	41,797
4 1	27,405	87,155	44,232	42,923
4 2	28,830	89,794	45,706	44,088
4 3	30,335	92,713	47,212	45,501
4 4	31,624	94,308	48,136	46,172
4 5	32,546	96,249	48,876	47,373

資料 府統計課 市長公室 広聴文書課

※ 昭和 10. 15. 22. 25 年人口は、P. 16 「15. 国勢調査人口」参照。

# 人口の推移

年末現在

年次	世帯数	人口		
		総数	男	女
4 6	32,534	96,558	48,728	47,830
4 7	33,791	97,224	48,720	48,504
4 8	34,631	98,465	48,903	49,562
4 9	34,858	99,023	49,169	49,854
5 0	35,195	99,938	49,299	50,639
5 1	35,295	101,294	49,887	51,407
5 2	35,315	101,449	50,041	51,408
5 3	35,111	101,103	49,799	51,304
5 4	35,216	101,221	49,978	51,243
5 5	35,434	101,014	49,882	51,132
5 6	35,509	100,813	49,740	51,073
5 7	35,720	100,722	49,600	51,122
5 8	35,950	101,264	49,908	51,356
5 9	36,263	101,471	50,120	51,351
6 0	36,607	101,761	50,348	51,413
6 1	37,006	102,052	50,471	51,581
6 2	37,819	103,207	51,154	52,053
6 3	38,166	103,766	51,376	52,390
平成 元	38,422	103,618	51,200	52,418
2	38,917	103,650	51,151	52,499
3	39,531	103,846	51,162	52,684
4	39,864	103,785	51,168	52,617
5	40,114	103,380	50,935	52,445
6	40,097	102,890	50,664	52,226
7	40,499	103,105	50,739	52,366
8	40,720	102,698	50,519	52,179
9	40,690	101,757	49,953	51,804
1 0	40,936	101,602	49,811	51,791
1 1	41,316	101,706	49,790	51,916
1 2	41,605	101,585	49,734	51,851
1 3	41,950	101,583	49,588	51,995
1 4	42,200	101,328	49,420	51,908
1 5	42,288	100,854	49,132	51,722
1 6	42,766	100,895	49,125	51,770
1 7	43,379	101,250	49,317	51,933
1 8	44,203	102,386	49,828	52,558
1 9	45,197	103,817	50,415	53,402
2 0	45,728	103,872	50,491	53,381
2 1	46,076	104,095	50,535	53,560
2 2	46,214	103,972	50,451	53,521
2 3	45,977	103,319	49,973	53,346
2 4	45,761	103,148	49,734	53,414
2 5	45,965	102,964	49,513	53,451
2 6	46,107	102,625	49,312	53,313
2 7	46,475	102,671	49,311	53,360
<b>2 8</b>	<b>47,238</b>	<b>103,077</b>	<b>49,528</b>	<b>53,549</b>

## 10. 町丁別世帯

単位：人

町名	世帯数	人		
		総数	男	女
<b>総数</b>	<b>47,238</b>	<b>103,077</b>	<b>49,528</b>	<b>53,549</b>
伏尾町	735	1,537	714	823
吉田町	57	168	75	93
東山町	218	476	198	278
中川原町	164	367	167	200
古江町	453	954	446	508
木部町	524	1,162	537	625
新町	276	546	264	282
綾羽1丁目	145	245	124	121
綾羽2丁目	237	477	223	254
栄本町	606	1,123	521	602
城山町	307	575	268	307
建石町	541	1,221	578	643
上池田1丁目	372	875	422	453
上池田2丁目	282	687	337	350
城南1丁目	464	932	417	515
城南2丁目	243	530	254	276
城南3丁目	1,158	3,247	1,563	1,684
大和町	221	448	217	231
菅原町	330	627	268	359
栄町	399	711	338	373
槻木町	592	1,262	597	665
西本町	247	395	192	203
室町	725	1,570	695	875
桃園1丁目	602	1,397	651	746
桃園2丁目	0	0	0	0
姫室町	534	1,008	477	531
呉服町	858	1,631	771	860
満寿美町	1,117	2,251	1,055	1,196
宇保町	928	1,972	939	1,033
神田1丁目	1,942	3,828	1,998	1,830
神田2丁目	829	1,884	916	968
神田3丁目	803	1,706	884	822
神田4丁目	1,018	2,390	1,197	1,193
ダイハツ町	2	4	2	2
八王寺1丁目	951	2,014	960	1,054
八王寺2丁目	70	152	76	76
天神1丁目	795	1,606	732	874
天神2丁目	608	1,230	584	646
住吉1丁目	1,203	2,739	1,336	1,403
住吉2丁目	522	1,072	528	544

資料 市民生活部 総合窓口課

# 数 及 び 人 口

平成28年12月末現在

町 名	世 帯 数	人 口		
		総 数	男	女
空 港 1 丁目	409	718	373	345
2 丁目	0	0	0	0
豊島南 1 丁目	456	875	471	404
2 丁目	314	619	326	293
豊島北 1 丁目	820	1,718	862	856
2 丁目	849	1,777	844	933
石 橋 1 丁目	852	1,446	684	762
2 丁目	1,096	2,191	1,064	1,127
3 丁目	413	713	338	375
4 丁目	1,247	2,584	1,254	1,330
井口堂 1 丁目	847	1,750	835	915
2 丁目	975	2,044	977	1,067
3 丁目	649	1,351	627	724
鉢 塚 1 丁目	565	1,287	607	680
2 丁目	488	1,166	570	596
3 丁目	1,102	2,635	1,286	1,349
旭 丘 1 丁目	867	1,991	949	1,042
2 丁目	500	1,113	513	600
3 丁目	630	1,452	683	769
荘 園 1 丁目	669	1,463	710	753
2 丁目	322	696	336	360
緑 丘 1 丁目	527	1,208	568	640
2 丁目	1,207	2,768	1,324	1,444
渋 谷 1 丁目	546	1,311	623	688
2 丁目	250	674	357	317
3 丁目	650	1,587	803	784
五月丘 1 丁目	393	996	484	512
2 丁目	1,061	2,363	1,088	1,275
3 丁目	861	2,170	1,013	1,157
4 丁目	281	738	370	368
5 丁目	264	596	293	303
畑 1 丁目	895	2,236	1,066	1,170
2 丁目	261	639	319	320
3 丁目	647	1,570	782	788
4 丁目	675	1,623	773	850
5 丁目	228	586	293	293
伏尾台 1 丁目	676	1,572	757	815
2 丁目	606	1,356	611	745
3 丁目	424	968	452	516
4 丁目	333	776	373	403
5 丁目	305	732	349	383

## 11. 戸籍人口及び住民基本台帳人口

単位：人

年 月	戸 籍		住 民 基 本 台 帳			
	本籍世帯数	本籍地人口	総 数	男	女	世 帯 数
平成 24年	36,055	90,546	103,148	49,734	53,414	45,761
25	36,295	90,876	102,964	49,513	53,451	45,965
26	36,607	91,218	102,625	49,312	53,313	46,107
27	36,892	91,604	102,671	49,311	53,360	46,475
<b>28</b>	<b>37,120</b>	<b>91,903</b>	<b>103,077</b>	<b>49,528</b>	<b>53,549</b>	<b>47,238</b>
1 月	36,907	91,616	102,632	49,281	53,351	46,504
2	36,936	91,627	102,692	49,317	53,375	46,573
3	36,951	91,624	102,661	49,300	53,361	46,733
4	36,943	91,605	102,695	49,319	53,376	46,867
5	36,970	91,648	102,681	49,311	53,370	46,905
6	37,002	91,711	102,745	49,354	53,391	46,951
7	37,026	91,760	102,854	49,423	53,431	47,041
8	37,035	91,791	102,913	49,450	53,463	47,110
9	37,070	91,846	102,987	49,497	53,490	47,187
10	37,066	91,809	103,033	49,520	53,513	47,236
11	37,097	91,854	103,060	49,518	53,542	47,252
12	37,120	91,903	103,077	49,528	53,549	47,238

資料 市民生活部 総合窓口課

平成 24 年 7 月 9 日外国人登録法廃止、住民基本台帳に外国人含む。

## 12. 人口動態と婚姻・離婚件数

単位：人

年 次	社 会 動 態 A			自 然 動 態 B			合 計 A+B+C	婚 姻 (件)	離 婚 (件)
	転 入	転 出	社会増減	出 生	死 亡	自然増減			
平成 24年	6,091	4,912	1,179	852	848	4	1,183	1,171	318
25	4,791	4,921	△ 130	( 447 )	( 407 )	( 40 )	△ 201	1,161	279
26	4,647	4,895	△ 248	( 398 )	( 452 )	( △ 54 )	△ 354	1,079	319
27	4,841	4,741	100	( 418 )	( 478 )	( △ 60 )	26	1,141	288
<b>28</b>	<b>5,220</b>	<b>4,740</b>	<b>480</b>	<b>752</b>	<b>826</b>	<b>△ 74</b>	<b>406</b>	<b>1,044</b>	<b>310</b>
				( 355 )	( 423 )	( △ 68 )			

資料 市民生活部 総合窓口課

転入、転出は職権（記載・消除）含む。（ ）は男を再掲。婚姻・離婚、他市受理分含む。

平成 24 年 7 月 9 日外国人登録法廃止、住民基本台帳に外国人含む。

## 13. 外 国 人 住 民

単位：人

年末現在

年 次	世帯数	人 口			韓国・朝鮮	中 国	そ の 他
		総数	男	女			
平成 24年	1,063	1,352	604	748	626	368	358
25	1,104	1,389	593	796	608	382	399
26	1,093	1,381	595	786	592	380	409
27	1,124	1,385	615	770	594	364	427
<b>28</b>	<b>1,221</b>	<b>1,507</b>	<b>716</b>	<b>791</b>	<b>599</b>	<b>361</b>	<b>547</b>

資料 市民生活部 総合窓口課

平成 24 年 7 月 9 日外国人登録法廃止、住民基本台帳に外国人含む。

# 第3章 国勢調査

## 14. 町丁別世帯

単位：人

町名	世帯数	人口		
		総数	男	女
総数	45,777	103,069	49,372	53,697
伏尾町	583	1,513	687	826
吉田町	63	215	95	120
東山町	126	503	177	326
中川原町	89	253	118	135
古江町	371	1,140	523	617
木部町	484	1,184	552	632
新綾町	256	521	237	284
綾羽1丁目	141	248	121	127
綾羽2丁目	222	474	221	253
栄本町	644	1,178	548	630
城山町	273	539	255	284
建石町	476	1,285	574	711
上池田1丁目	333	838	400	438
上池田2丁目	284	681	326	355
城南1丁目	474	949	418	531
城南2丁目	251	549	251	298
城南3丁目	1,136	3,223	1,522	1,701
大和町	209	434	205	229
菅原町	375	671	283	388
栄町	406	729	350	379
槻木町	640	1,318	631	687
西本町	226	388	184	204
室町	655	1,524	672	852
桃園1丁目	495	1,228	583	645
桃園2丁目	-	-	-	-
姫室町	533	1,059	489	570
呉服町	844	1,642	772	870
満寿美町	1,007	2,108	986	1,122
宇保町	843	1,859	899	960
神田1丁目	1,778	3,757	1,928	1,829
神田2丁目	734	1,758	865	893
神田3丁目	720	1,689	862	827
神田4丁目	974	2,316	1,156	1,160
ダイハツ町※	X	X	X	X
八王寺1丁目	891	1,979	922	1,057
八王寺2丁目	72	153	79	74
天神1丁目	851	1,746	805	941
天神2丁目	687	1,291	614	677
住吉1丁目	1,191	2,735	1,315	1,420
住吉2丁目	512	1,072	519	553

資料 市長公室 広聴文書課

※ダイハツ町の数値は神田3丁目に含まれる。

# 数 及 び 人 口

平成 2 7 年 1 0 月 1 日 現 在

町 名	世 帯 数	人 口		
		総 数	男	女
空 港 1 丁 目	428	766	404	362
2 丁 目	-	-	-	-
豊 島 南 1 丁 目	463	894	485	409
2 丁 目	308	633	344	289
豊 島 北 1 丁 目	796	1,786	916	870
2 丁 目	832	1,831	861	970
石 橋 1 丁 目	1,043	1,633	765	868
2 丁 目	1,344	2,435	1,206	1,229
3 丁 目	446	715	342	373
4 丁 目	1,334	2,735	1,369	1,366
井 口 堂 1 丁 目	948	1,862	919	943
2 丁 目	1,084	2,199	1,101	1,098
3 丁 目	682	1,507	705	802
鉢 塚 1 丁 目	548	1,278	597	681
2 丁 目	463	1,123	545	578
3 丁 目	1,060	2,565	1,263	1,302
旭 丘 1 丁 目	809	1,949	916	1,033
2 丁 目	452	1,101	507	594
3 丁 目	552	1,357	641	716
荘 園 1 丁 目	672	1,507	732	775
2 丁 目	317	698	329	369
緑 丘 1 丁 目	483	1,197	558	639
2 丁 目	1,149	2,692	1,257	1,435
渋 谷 1 丁 目	472	1,180	572	608
2 丁 目	223	621	320	301
3 丁 目	599	1,543	772	771
五 月 丘 1 丁 目	402	993	493	500
2 丁 目	1,023	2,373	1,080	1,293
3 丁 目	837	2,156	1,000	1,156
4 丁 目	270	719	361	358
5 丁 目	257	573	287	286
畑 1 丁 目	804	2,103	990	1,113
2 丁 目	246	628	299	329
3 丁 目	608	1,558	773	785
4 丁 目	653	1,652	792	860
5 丁 目	216	575	287	288
伏 尾 台 1 丁 目	608	1,516	728	788
2 丁 目	553	1,332	618	714
3 丁 目	376	912	425	487
4 丁 目	303	744	351	393
5 丁 目	265	679	318	361



## 15. 世帯数及び人口の推移

単位：人

各年10月1日現在

年次	世帯数	人口		
		総数	男	女
大正9年	3,781	17,280	8,566	8,714
池田町	2,366	10,322	4,978	5,344
細河村	584	2,868	1,447	1,421
秦野村	343	1,644	876	768
北豊島村	488	2,446	1,265	1,181
大正14年	4,567	20,643	10,408	10,235
池田町	2,892	12,496	6,281	6,215
細河村	620	3,153	1,577	1,576
秦野村	380	1,794	899	895
北豊島村	675	3,200	1,651	1,549
昭和5年	5,479	25,437	12,828	12,609
池田町	3,311	14,947	7,542	7,405
細河村	675	3,370	1,718	1,652
秦野村	496	2,355	1,149	1,206
北豊島村	997	4,765	2,419	2,346
昭和10年	6,658	31,457	15,753	15,704
15	7,528	35,494	17,617	17,877
22	9,995	42,733	20,707	22,026
25	10,229	45,177	22,006	23,171
30	11,344	50,073	24,595	25,478
35	15,030	59,688	29,694	29,994
40	22,449	82,478	41,556	40,922
45	27,422	94,333	47,667	46,666
50	30,990	100,268	49,381	50,887
55	35,939	101,121	49,980	51,141
60	36,629	101,683	50,267	51,416
平成2	39,631	104,218	51,521	52,697
7	41,278	104,293	51,409	52,884
12	41,801	101,516	49,889	51,627
17	43,401	101,616	49,682	51,934
22	45,661	104,229	50,721	53,508
27	45,777	103,069	49,372	53,697

資料 市長公室 広聴文書課

## 16. 人口集中地区人口・面積

各年10月1日現在

年次	人口(人)		面積(km <sup>2</sup> )		人口密度(人/km <sup>2</sup> )	
	全域	人口集中地区	全域	人口集中地区	全域	人口集中地区
平成7年	104,293	98,993	22.11	10.80	4,717	9,166
12	101,516	96,049	22.11	10.58	4,591	9,078
17	101,616	96,061	22.11	10.57	4,596	9,123
22	104,229	98,927	22.09	10.53	4,718	9,395
27	103,069	93,349	22.14	9.78	4,655	9,545

資料 市長公室 広聴文書課

## 17. 年齢5歳階級別人口

単位：人

各年10月1日現在

年 齢	平 成 2 2 年			平 成 2 7 年		
	総 数	男	女	総 数	男	女
<b>総 数</b>	104,229	50,721	53,508	103,069	49,372	53,697
<b>0～14歳</b>	13,740	7,067	6,673	13,229	6,757	6,472
0～4	4,287	2,207	2,080	4,024	2,051	1,973
5～9	4,708	2,384	2,324	4,459	2,289	2,170
10～14	4,745	2,476	2,269	4,746	2,417	2,329
<b>15～64歳</b>	67,083	33,485	33,598	62,134	30,610	31,524
15～19	5,005	2,580	2,425	5,316	2,787	2,529
20～24	6,598	3,753	2,845	5,861	3,151	2,710
25～29	6,134	3,329	2,805	5,088	2,603	2,485
30～34	6,680	3,263	3,417	5,452	2,733	2,719
35～39	8,299	4,059	4,240	6,559	3,145	3,414
40～44	7,673	3,769	3,904	8,242	3,975	4,267
45～49	6,757	3,269	3,488	7,504	3,630	3,874
50～54	5,757	2,772	2,985	6,589	3,164	3,425
55～59	6,243	2,922	3,321	5,558	2,670	2,888
60～64	7,937	3,769	4,168	5,965	2,752	3,213
<b>65歳以上</b>	22,777	9,745	13,032	26,342	11,308	15,034
65～69	6,655	3,077	3,578	7,559	3,494	4,065
70～74	5,670	2,578	3,092	6,256	2,826	3,430
75～79	4,524	2,038	2,486	5,105	2,228	2,877
80～84	3,119	1,263	1,856	3,804	1,590	2,214
85～89	1,751	548	1,203	2,288	830	1,458
90～94	793	194	599	1,020	281	739
95～99	223	42	181	255	49	206
100歳以上	42	5	37	55	10	45
<b>不 詳</b>	629	424	205	1,364	697	667

資料 市長公室 広聴文書課

## 18. 年 齡 各

単位：人

年 齡	総 数	男	女	年 齡	総 数	男	女
<b>総 数</b>	<b>103,069</b>	<b>49,372</b>	<b>53,697</b>				
<b>0～4 歳</b>	<b>4,024</b>	<b>2,051</b>	<b>1,973</b>	<b>25～29 歳</b>	<b>5,088</b>	<b>2,603</b>	<b>2,485</b>
0	722	383	339	25	1,087	562	525
1	814	408	406	26	967	500	467
2	772	383	389	27	995	500	495
3	833	419	414	28	1,048	526	522
4	883	458	425	29	991	515	476
<b>5～9</b>	<b>4,459</b>	<b>2,289</b>	<b>2,170</b>	<b>30～34</b>	<b>5,452</b>	<b>2,733</b>	<b>2,719</b>
5	888	454	434	30	1,045	552	493
6	857	437	420	31	1,073	519	554
7	903	476	427	32	1,111	559	552
8	929	459	470	33	1,091	522	569
9	882	463	419	34	1,132	581	551
<b>10～14</b>	<b>4,746</b>	<b>2,417</b>	<b>2,329</b>	<b>35～39</b>	<b>6,559</b>	<b>3,145</b>	<b>3,414</b>
10	913	477	436	35	1,200	579	621
11	938	483	455	36	1,232	585	647
12	940	464	476	37	1,341	653	688
13	970	481	489	38	1,323	630	693
14	985	512	473	39	1,463	698	765
<b>15～19</b>	<b>5,316</b>	<b>2,787</b>	<b>2,529</b>	<b>40～44</b>	<b>8,242</b>	<b>3,975</b>	<b>4,267</b>
15	1,000	531	469	40	1,501	729	772
16	1,000	527	473	41	1,653	804	849
17	941	473	468	42	1,693	796	897
18	1,132	597	535	43	1,713	829	884
19	1,243	659	584	44	1,682	817	865
<b>20～24</b>	<b>5,861</b>	<b>3,151</b>	<b>2,710</b>	<b>45～49</b>	<b>7,504</b>	<b>3,630</b>	<b>3,874</b>
20	1,216	655	561	45	1,683	786	897
21	1,287	673	614	46	1,584	751	833
22	1,141	650	491	47	1,595	777	818
23	1,174	629	545	48	1,501	753	748
24	1,043	544	499	49	1,141	563	578

資料 市長公室 広聴文書課

# 歳 別 人 口

平成27年10月 1 日現在

年 齢	総 数	男	女	年 齢	総 数	男	女
<b>50～54 歳</b>	<b>6,589</b>	<b>3,164</b>	<b>3,425</b>	<b>75～79 歳</b>	<b>5,105</b>	<b>2,228</b>	<b>2,877</b>
50	1,521	723	798	75	1,089	473	616
51	1,308	619	689	76	995	425	570
52	1,323	607	716	77	1,023	452	571
53	1,277	638	639	78	1,010	462	548
54	1,160	577	583	79	988	416	572
<b>55～59</b>	<b>5,558</b>	<b>2,670</b>	<b>2,888</b>	<b>80～84</b>	<b>3,804</b>	<b>1,590</b>	<b>2,214</b>
55	1,172	586	586	80	851	387	464
56	1,106	523	583	81	823	355	468
57	1,079	491	588	82	798	308	490
58	1,073	497	576	83	726	317	409
59	1,128	573	555	84	606	223	383
<b>60～64</b>	<b>5,965</b>	<b>2,752</b>	<b>3,213</b>	<b>85～89</b>	<b>2,288</b>	<b>830</b>	<b>1,458</b>
60	1,075	484	591	85	542	209	333
61	1,112	496	616	86	505	186	319
62	1,205	584	621	87	473	170	303
63	1,236	572	664	88	409	152	257
64	1,337	616	721	89	359	113	246
<b>65～69</b>	<b>7,559</b>	<b>3,494</b>	<b>4,065</b>	<b>90～94</b>	<b>1,020</b>	<b>281</b>	<b>739</b>
65	1,435	664	771	90	279	91	188
66	1,747	833	914	91	274	75	199
67	1,726	795	931	92	184	50	134
68	1,652	737	915	93	157	37	120
69	999	465	534	94	126	28	98
<b>70～74</b>	<b>6,256</b>	<b>2,826</b>	<b>3,430</b>	<b>95～99</b>	<b>255</b>	<b>49</b>	<b>206</b>
70	1,089	486	603	95	99	25	74
71	1,316	604	712	96	46	5	41
72	1,227	567	660	97	51	11	40
73	1,392	632	760	98	33	7	26
74	1,232	537	695	99	26	1	25
				<b>100歳以上</b>	<b>55</b>	<b>10</b>	<b>45</b>
				<b>不 詳</b>	<b>1,364</b>	<b>697</b>	<b>667</b>

## 19. 大阪府内市区町村別世帯

市区町村名	世帯数	人口 (人)	面積 (km <sup>2</sup> )	人口密度 (1 km <sup>2</sup> 当たり)
総数 1)	3,923,887	8,839,469	1,905.14	4,639.8
大 阪 市	1,354,793	2,691,185	225.21	11,949.7
都 島 区	51,549	104,727	6.08	17,224.8
福 島 区	37,510	72,484	4.67	15,521.2
此 花 区	30,712	66,656	19.25	3,462.6
西 区	52,138	92,430	5.21	17,740.9
港 区	40,348	82,035	7.86	10,437.0
大 正 区	29,209	65,141	9.43	6,907.8
天 王 寺 区	38,058	75,729	4.84	15,646.5
浪 速 区	47,541	69,766	4.39	15,892.0
西 淀 川 区	42,924	95,490	14.22	6,715.2
東 淀 川 区	92,536	175,530	13.27	13,227.6
東 成 区	39,683	80,563	4.54	17,745.2
生 野 区	63,622	130,167	8.37	15,551.6
旭 区	43,700	91,608	6.32	14,494.9
城 東 区	76,455	164,697	8.38	19,653.6
阿 倍 野 区	50,104	107,626	5.98	17,997.7
住 吉 区	71,718	154,239	9.40	16,408.4
東 住 吉 区	57,797	126,299	9.75	12,953.7
西 成 区	69,225	111,883	7.37	15,180.9
淀 川 区	94,460	176,201	12.64	13,940.0
鶴 見 区	46,358	111,557	8.17	13,654.5
住 之 江 区	56,920	122,988	20.61	5,967.4
平 野 区	88,960	196,633	15.28	12,868.7
北 区	74,182	123,667	10.34	11,960.1
中 央 区	59,084	93,069	8.87	10,492.6
堺 市	350,301	839,310	149.82	5,602.1
堺 区	69,116	148,205	23.65	6,266.6
中 区	48,538	124,543	17.88	6,965.5
東 区	34,722	85,189	10.49	8,121.0
西 区	54,614	135,746	28.62	4,743.0
南 区	60,427	147,626	40.39	3,655.0
北 区	68,538	158,845	15.60	10,182.4
美 原 区	14,346	39,156	13.20	2,966.4
岸 和 田 市	75,247	194,911	72.68	2,681.8
豊 中 市	170,325	395,479	36.39	10,867.8

資料 市長公室 広聴文書課

1) 世帯の種類「不詳」を含む。

# 数・人口・面積及び人口密度

平成27年10月1日現在

市区町村名	世帯数	人口 (人)	面積 (km <sup>2</sup> )	人口密度 (1 km <sup>2</sup> 当たり)
池田市	45,777	103,069	22.14	4,655.3
吹田市	168,473	374,468	36.09	10,375.9
泉大津市	31,090	75,897	14.31	5,303.8
高槻市	148,048	351,829	105.29	3,341.5
貝塚市	33,355	88,694	43.93	2,019.0
守口市	64,832	143,042	12.71	11,254.3
枚方市	167,418	404,152	65.12	6,206.3
茨木市	116,683	280,033	76.49	3,661.0
八尾市	110,414	268,800	41.72	6,443.0
泉佐野市	41,566	100,966	56.51	1,786.7
富田林市	45,613	113,984	39.72	2,869.7
寝屋川市	101,549	237,518	24.70	9,616.1
河内長野市	42,144	106,987	109.63	975.9
松原市	49,958	120,750	16.66	7,247.9
大東市	51,949	123,217	18.27	6,744.2
和泉市	71,013	186,109	84.98	2,190.0
箕面市	56,829	133,411	47.90	2,785.2
柏原市	29,009	71,112	25.33	2,807.4
羽曳野市	44,126	112,683	26.45	4,260.2
門真市	55,825	123,576	12.30	10,046.8
摂津市	36,873	85,007	14.87	5,716.7
高石市	22,461	56,529	11.30	5,002.6
藤井寺市	27,133	65,438	8.89	7,360.9
東大阪市	223,485	502,784	61.78	8,138.3
泉南市	22,800	62,438	48.98	1,274.8
四條畷市	22,089	56,075	18.69	3,000.3
交野市	28,923	76,435	25.55	2,991.6
大阪狭山市	22,982	57,792	11.92	4,848.3
阪南市	20,710	54,276	36.17	1,500.6
島本町	12,012	29,983	16.81	1,783.6
豊能町	7,760	19,934	34.34	580.5
能勢町	3,717	10,256	98.75	103.9
忠岡町	6,726	17,298	3.97	4,357.2
熊取町	16,483	44,435	17.24	2,577.4
田尻町	3,772	8,417	5.62	1,497.7
岬町	6,407	15,938	49.18	324.1
太子町	5,066	13,748	14.17	970.2
河南町	6,115	16,126	25.26	638.4
千早赤阪村	2,036	5,378	37.30	144.2

## 20. 労働力状態、男女別 15 歳以上人口

単位：人

各年10月 1 日現在

区 分	総 数 1)	労 働 力 人 口			非労働力人口
		計	就 業 者	完全失業者	
平 成 17 年	87,084	50,127	47,144	2,983	34,224
男	42,057	29,946	27,991	1,955	10,296
女	45,027	20,181	19,153	1,028	23,928
平 成 22 年	89,860	48,497	45,207	3,290	35,317
男	43,230	28,754	26,602	2,152	11,171
女	46,630	19,743	18,605	1,138	24,146
平 成 27 年	<b>88,476</b>	<b>46,635</b>	<b>44,628</b>	<b>2,007</b>	<b>35,508</b>
男	41,918	26,588	25,292	1,296	12,085
女	46,558	20,047	19,336	711	23,423

資料 市長公室 広聴文書課

1) 労働力状態「不詳」を除く。

## 21. 産業、男女別 15 歳以上就業者数

単位：人

各年10月 1 日現在

産 業 分 類	平 成 17 年			平 成 22 年			平 成 27 年		
	総 数	男	女	総 数	男	女	総 数	男	女
総 数	47,144	27,991	19,153	45,207	26,602	18,605	44,628	25,292	19,336
第 1 次 産 業	560	379	181	503	364	139	491	362	129
農 業	559	378	181	501	362	139	487	358	129
林 業	—	—	—	1	1	—	3	3	—
漁 業	1	1	—	1	1	—	1	1	—
第 2 次 産 業	10,260	8,242	2,018	9,066	7,212	1,854	8,557	6,683	1,874
鉱業,採石業,砂利採取業	10	9	1	3	3	—	3	3	—
建 設 業	3,024	2,541	483	2,314	1,951	363	2,344	1,957	387
製 造 業	7,226	5,692	1,534	6,749	5,258	1,491	6,210	4,723	1,487
第 3 次 産 業	35,073	18,606	16,467	32,546	17,149	15,397	32,778	16,658	16,120
電気・ガス・熱供給・水道業	187	158	29	226	198	28	228	201	27
情 報 通 信 業	—	—	—	1,380	1,007	373	1,315	978	337
運 輸 業, 通 信 業	3,632	2,913	719	2,162	1,766	396	2,176	1,788	388
卸 売 業, 小 売 業	11,819	6,089	5,730	7,820	4,252	3,568	7,023	3,594	3,429
金 融 業, 保 険 業	1,440	628	812	1,411	596	815	1,377	561	816
不動産業、物品賃貸業	1,348	849	499	1,506	943	563	1,525	970	555
学術研究,専門・技術サービス業	—	—	—	1,849	1,232	617	1,812	1,181	631
宿泊業,飲食サービス業	—	—	—	2,851	1,198	1,653	2,876	1,166	1,710
生活関連サービス業,娯楽業	—	—	—	1,749	751	998	1,666	729	937
教育・学習支援業	2,871	1,295	1,576	2,800	1,280	1,520	2,911	1,287	1,624
医 療 ・ 福 祉	4,112	1,078	3,034	4,625	1,208	3,417	5,402	1,372	4,030
複 合 サ ー ビ ス 事 業	249	161	88	126	71	55	153	89	64
サ ー ビ ス 業 (他に分類されないもの)	7,729	4,329	3,400	2,584	1,606	978	2,973	1,829	1,144
公 務 (他に分類されないもの)	1,686	1,106	580	1,457	1,041	416	1,341	913	428
分 類 不 能 の 産 業	1,251	764	487	3,092	1,877	1,215	2,802	1,589	1,213

資料 市長公室 広聴文書課

## 22. 従業上の地位、男女別 15 歳以上人口

単位：人

各年10月1日現在

従業上の地位	平成 17 年			平成 22 年			平成 27 年		
	総数	男	女	総数	男	女	総数	男	女
総数 <sup>1)</sup>	44,541	26,459	18,082	45,207	26,602	18,605	44,628	25,292	19,336
雇 用 者	36,495	21,092	15,403	35,723	20,206	15,517	35,735	19,397	16,338
役 員	2,573	1,996	577	2,591	2,044	547	2,366	1,860	506
雇人のある業主	1,420	1,185	235	1,042	864	178	937	752	185
雇人のない業主	2,696	1,948	748	2,611	1,908	703	2,556	1,844	712
家族従業者	1,270	226	1,044	1,124	211	913	961	195	766

資料 市長公室 広聴文書課

1) 従業上の地位「不詳」を含む。

## 23. 住居の種類、住宅の所有の関係別一般世帯数、一般世帯人員

平成27年10月1日現在

区 分	世 帯 数	世帯人員 (人)	1世帯当たり 人員(人)
住宅に住む一般世帯	44,817	100,631	2.25
主 世 帯	44,254	99,595	2.25
持 ち 家	25,558	67,180	2.63
公営・公団・公社の借家	2,604	4,924	1.89
民 営 の 借 家	15,254	25,564	1.68
給 与 住 宅	838	1,927	2.30
間 借 り	563	1,036	1.84
住宅以外に住む一般世帯	913	1,220	1.34

資料 市長公室 広聴文書課

## 24. 住宅の建て方別住宅に住む一般世帯数、一般世帯人員

平成27年10月1日現在

区 分	住宅に住む一般世帯		主 世 帯		
	世 帯 数	世帯人員 (人)	世 帯 数	世帯人員 (人)	1世帯当たり 人員(人)
総 数	44,817	100,631	44,254	99,595	2.25
一 戸 建	18,809	49,766	18,445	49,025	2.66
長 屋 建	1,599	3,479	1,576	3,445	2.19
共 同 住 宅	24,325	47,199	24,152	46,941	1.94
1 ・ 2 階	3,697	5,610	3,668	5,568	1.52
3 ～ 5 階	12,585	22,558	12,491	22,416	1.79
6 ～ 10 階	6,468	14,879	6,429	14,822	2.31
11 ～ 14 階	1,097	2,763	1,090	2,753	2.53
15 階 以 上	478	1,389	474	1,382	2.92
そ の 他	84	187	81	184	2.27

資料 市長公室 広聴文書課



## 25. 住宅の建て方別、住宅の所有の関係別住宅に住む一般

区分	世帯数 (世帯)											
	総数	一戸建	長屋建	共同住宅								
				総数	建物全体の階数				(再掲)世帯が住んでいる階			
					1・2階建	3～5	6～10	11階建以上	1・2階建	3～5	6～10	11階建以上
住宅に住む一般世帯	44,817	18,809	1,599	24,325	3,697	12,585	6,468	1,575	12,056	9,855	2,117	297
主世帯	44,254	18,445	1,576	24,152	3,668	12,491	6,429	1,564	11,963	9,791	2,104	294
持ち家	25,558	17,160	764	7,604	78	2,303	3,731	1,492	2,321	3,610	1,399	274
公営・都市再生機構・公社	2,604	-	26	2,578	-	1,545	1,033	-	979	1,333	266	-
民営の借家	15,254	1,207	759	13,257	3,505	8,289	1,412	51	8,348	4,537	359	13
給与住宅	838	78	27	713	85	354	253	21	315	311	80	7
間借り	563	364	23	173	29	94	39	11	93	64	13	3

資料 市長公室 広聴文書課

## 26. 世帯の家族類型、

親族人員	総数	親族								
		総数	核家族世帯				その他			
			総数	夫婦のみ	夫婦と子供	男親と子供	女親と子供	総数	夫婦と両親	
一般世帯	45,730	28,519	26,544	9,167	13,333	542	3,502	1,975	36	
1人世帯	16,934	-	-	-	-	-	-	-	-	
2人世帯	12,440	12,223	11,924	9,167	-	404	2,353	299	-	
3人世帯	7,981	7,957	7,413	-	6,330	122	961	544	-	
4人世帯	6,332	6,305	5,762	-	5,576	15	171	543	36	
5人世帯	1,610	1,607	1,246	-	1,231	1	14	361	-	
6人世帯	337	334	178	-	177	-	1	156	-	
7人以上世帯	96	93	21	-	19	-	2	72	-	

資料 市長公室 広聴文書課

# 世帯数、一般世帯人員（世帯が住んでいる階 — 特掲）

平成27年10月1日現在

その他	世帯人員（人）													その他
	総数	一戸建	長屋建	共同住宅										
				総数	建物全体の階数				(再掲)世帯が住んでいる階					
					1・2階建	3～5	6～10	11階建以上	1・2階建	3～5	6～10	11階建以上		
84	100,631	49,766	3,479	47,199	5,610	22,558	14,879	4,152	21,822	19,693	4,920	764	187	
81	99,595	49,025	3,445	46,941	5,568	22,416	14,822	4,135	21,675	19,605	4,901	760	184	
30	67,180	45,832	1,724	19,549	163	5,608	9,851	3,927	6,018	9,221	3,611	699	75	
—	4,924	—	50	4,874	—	2,866	2,008	—	1,837	2,513	524	—	—	
31	25,564	2,956	1,590	20,947	5,268	13,158	2,379	142	13,178	7,137	590	42	71	
20	1,927	237	81	1,571	137	784	584	66	642	734	176	19	38	
3	1,036	741	34	258	42	142	57	17	147	88	19	4	3	

# 親族人員別一般世帯数

平成27年10月1日現在

世帯										非親族世帯	単独世帯
世帯			親族				世帯				
夫とひとり親	婦と子供両親	婦と子供ひとり親	夫婦と他の親族(親、子供を含まない)	夫婦、子供と他の親族(親を含まない)	夫婦、親と他の親族(子供を含まない)	夫婦、子供、親と他の親族	兄弟姉妹のみ	他に分類されない親族			
266	133	565	81	197	22	46	251	378	249	16,934	
—	—	—	—	—	—	—	—	—	—	16,934	
—	—	—	—	—	—	—	236	63	200	—	
266	—	—	68	—	—	—	13	197	20	—	
—	—	279	11	105	9	—	1	102	22	—	
—	40	213	1	71	9	11	—	16	3	—	
—	62	62	—	18	3	10	1	—	1	—	
—	31	11	1	3	1	25	—	—	3	—	

## 27. 流 出

単位：人

市区町村名	平成 22 年			平成 27 年		
	総 数	就 業 者	通 学 者	総 数	就 業 者	通 学 者
<b>流 出 人 口</b>	<b>31,069</b>	<b>26,552</b>	<b>4,517</b>	<b>31,501</b>	<b>26,765</b>	<b>4,736</b>
府内他市区町村	24,071	20,652	3,419	23,891	20,387	3,504
他 府 県	6,998	5,900	1,098	7,610	6,378	1,232
大 阪 市	11,389	10,755	634	11,171	10,513	658
都 島 区	118	116	2	127	120	7
福 島 区	367	347	20	310	296	14
此 花 区	217	212	5	224	218	6
西 区	736	719	17	720	711	9
港 区	126	121	5	118	117	1
大 正 区	72	71	1	55	54	1
天 王 寺 区	217	149	68	254	155	99
浪 速 区	201	198	3	226	215	11
西 淀 川 区	284	272	12	255	252	3
東 淀 川 区	369	287	82	375	269	106
東 成 区	71	67	4	64	61	3
生 野 区	67	55	12	52	46	6
旭 区	80	60	20	77	57	20
城 東 区	169	159	10	160	150	10
阿 倍 野 区	111	91	20	136	127	9
住 吉 区	68	48	20	66	45	21
東 住 吉 区	42	40	2	43	36	7
西 成 区	70	68	2	71	70	1
淀 川 区	1,427	1,318	109	1,322	1,231	91
鶴 見 区	44	42	2	51	50	1
住 之 江 区	157	149	8	190	177	13
平 野 区	62	59	3	57	53	4
北 区	3,432	3,288	144	3,555	3,393	162
中 央 区	2,882	2,819	63	2,663	2,610	53
堺 市	187	157	30	219	182	37
堺 区	67	60	7	80	71	9
中 区	32	15	17	47	25	22
東 区	3	2	1	5	5	—
西 区	33	32	1	40	38	2
南 区	21	17	4	4	3	1
北 区	22	22	—	32	30	2
美 原 区	9	9	—	11	10	1
岸 和 田 市	18	18	—	15	15	—
豊 中 市	5,883	4,367	1,516	5,609	4,172	1,437
吹 田 市	1,464	1,083	381	1,482	1,136	346
高 槻 市	288	232	56	335	253	82
守 口 市	148	133	15	108	103	5

人 口

各年10月1日現在

市区町村名	平成 22 年			平成 27 年		
	総 数	就 業 者	通 学 者	総 数	就 業 者	通 学 者
枚 方 市	143	89	54	155	103	52
茨 木 市	751	532	219	813	542	271
八 尾 市	76	69	7	73	65	8
泉 佐 野 市	26	24	2	26	24	2
富 田 林 市	14	6	8	12	8	4
寝 屋 川 市	122	84	38	108	75	33
河 内 長 野 市	5	4	1	3	1	2
松 原 市	34	26	8	26	22	4
大 東 市	99	73	26	84	56	28
和 泉 市	17	16	1	19	12	7
箕 面 市	2,373	2,094	279	2,520	2,169	351
柏 原 市	31	21	10	37	17	20
羽 曳 野 市	28	25	3	26	20	6
門 真 市	153	153	—	169	167	2
摂 津 市	222	194	28	207	179	28
東 大 阪 市	296	224	72	362	271	91
泉 南 市	18	18	—	12	12	—
四 條 畷 市	25	19	6	23	21	2
交 野 市	11	6	5	11	6	5
大 阪 狭 山 市	9	6	3	5	4	1
阪 南 市	8	1	7	1	1	—
島 本 町	14	14	—	11	11	—
豊 能 町	93	93	—	80	80	—
能 勢 町	78	76	2	106	101	5
忠 岡 町	3	3	—	5	5	—
熊 取 町	6	1	5	9	3	6
田 尻 町	16	16	—	4	4	—
その他の市町村	26	23	3	45	34	11
京 都 府	652	388	264	753	440	313
京 都 市	483	275	208	588	326	262
北 区	49	10	39	80	25	55
上 京 区	56	16	40	86	28	58
左 京 区	69	21	48	85	30	55
中 京 区	71	57	14	67	58	9
東 山 区	10	5	5	16	8	8
下 京 区	65	60	5	72	66	6
南 区	61	43	18	51	41	10
右 京 区	37	25	12	50	24	26
伏 見 区	33	17	16	46	25	21
山 科 区	11	7	4	18	8	10
西 京 区	21	14	7	17	13	4

## 27. 流 出 人 口 (つぎ)

市区町村名	平成 22 年			平成 27 年		
	総 数	就 業 者	通 学 者	総 数	就 業 者	通 学 者
亀 岡 市	27	24	3	24	23	1
長 岡 京 市	29	29	—	30	26	4
八 幡 市	10	10	—	2	2	—
京 田 辺 市	55	8	47	52	14	38
久 御 山 町	1	1	—	5	5	—
その他の市町村	47	41	6	52	44	8
兵 庫 県	5,891	5,143	748	6,089	5,303	786
神 戸 市	851	639	212	920	708	212
東 灘 区	209	121	88	237	153	84
灘 区	104	47	57	113	55	58
兵 庫 区	52	49	3	50	47	3
長 田 区	17	15	2	16	11	5
須 磨 区	24	17	7	23	15	8
垂 水 区	13	11	2	11	8	3
北 区	57	50	7	55	51	4
中 央 区	335	308	27	368	337	31
西 区	40	21	19	47	31	16
姫 路 市	20	18	2	33	25	8
尼 崎 市	784	762	22	758	731	27
明 石 市	26	23	3	23	20	3
西 宮 市	750	504	246	782	513	269
芦 屋 市	56	48	8	68	53	15
伊 丹 市	964	945	19	905	899	6
宝 塚 市	847	650	197	862	654	208
川 西 市	1,288	1,276	12	1,424	1,416	8
三 田 市	125	99	26	122	96	26
篠 山 町	11	11	—	16	16	—
猪 名 川 町	107	107	—	104	104	—
その他の市町村	62	61	1	72	68	4
東 京 都	96	84	12	209	196	13
神 奈 川 県	17	14	3	22	20	2
愛 知 県	30	29	1	49	47	2
三 重 県	7	6	1	14	13	1
滋 賀 県	94	70	24	122	88	34
奈 良 県	97	65	32	117	72	45
和 歌 山 県	19	15	4	18	14	4
岡 山 県	11	9	2	22	18	4
広 島 県	13	12	1	18	15	3
そ の 他 の 県	71	65	6	177	152	25

資料 市長公室 広聴文書課

## 28. 流 入 人 口

単位：人

各年10月1日現在

市区町村名	平成 22 年			平成 27 年		
	総 数	就 業 者	通 学 者	総 数	就 業 者	通 学 者
<b>流 入 人 口</b>	24,237	20,357	3,880	22,973	19,102	3,871
府内他市区町村	13,387	10,470	2,917	12,495	9,798	2,697
他 府 県	10,850	9,887	963	10,478	9,304	1,174
大 阪 市	2,158	1,711	447	1,816	1,475	341
都 島 区	77	67	10	59	53	6
福 島 区	63	49	14	62	49	13
此 花 区	53	45	8	55	43	12
西 区	57	54	3	41	38	3
港 区	47	41	6	44	36	8
大 正 区	32	25	7	28	22	6
天 王 寺 区	22	20	2	38	36	2
浪 速 区	29	29	-	15	13	2
西 淀 川 区	176	101	75	127	84	43
東 淀 川 区	252	191	61	218	168	50
東 成 区	33	33	-	29	29	-
生 野 区	40	38	2	37	36	1
旭 区	63	58	5	48	44	4
城 東 区	86	81	5	84	77	7
阿 倍 野 区	57	55	2	47	45	2
住 吉 区	56	55	1	52	48	4
東 住 吉 区	50	46	4	48	46	2
西 成 区	25	22	3	21	18	3
淀 川 区	580	397	183	438	297	141
鶴 見 区	52	50	2	54	52	2
住 之 江 区	48	46	2	42	40	2
平 野 区	53	51	2	49	47	2
北 区	170	121	49	126	103	23
中 央 区	37	36	1	54	51	3
堺 市	184	179	5	189	179	10
堺 区	47	45	2	39	36	3
中 区	21	21	-	21	20	1
東 区	19	19	-	22	20	2
西 南 区	32	30	2	21	21	-
北 区	18	18	-	27	24	3
北 区	41	40	1	49	48	1
美 原 区	6	6	-	10	10	-

## 28. 流 入

市区町村名	平成 22 年			平成 27 年		
	総 数	就 業 者	通 学 者	総 数	就 業 者	通 学 者
岸和田市	32	30	2	31	31	—
豊中市	4,579	3,168	1,411	4,466	3,154	1,312
吹田市	861	718	143	942	717	225
泉大津市	7	7	—	15	14	1
高槻市	375	340	35	368	316	52
貝塚市	11	10	1	11	10	1
守口市	71	64	7	88	75	13
枚方市	132	130	2	136	132	4
茨木市	505	437	68	524	429	95
八尾市	95	89	6	74	72	2
泉佐野市	10	9	1	15	13	2
富田林市	21	20	1	13	11	2
寝屋川市	114	114	—	91	87	4
河内長野市	14	13	1	20	18	2
松原市	31	30	1	31	31	—
大東市	60	55	5	44	43	1
和泉市	28	26	2	34	32	2
箕面市	2,595	2,076	519	2,367	1,915	452
柏原市	25	24	1	14	10	4
羽曳野市	24	23	1	24	23	1
門真市	52	49	3	48	43	5
摂津市	78	76	2	120	104	16
高石市	12	12	—	16	9	7
藤井寺市	13	11	2	10	10	—
東大阪市	153	146	7	126	119	7
四条畷市	19	18	1	19	19	—
交野市	28	27	1	30	29	1
大阪狭山市	6	6	—	8	8	—
阪南市	—	—	—	7	6	1
島本町	37	31	6	34	31	3
豊能町	690	533	157	495	398	97
能勢町	341	264	77	250	216	34
熊取町	5	5	—	6	6	—
その他の市町村	21	19	2	13	13	0

人 口 (つづき)

市区町村名	平成 22 年			平成 27 年		
	総 数	就 業 者	通 学 者	総 数	就 業 者	通 学 者
京 都 府	302	296	6	321	306	15
京 都 市	128	125	3	149	141	8
北 区	5	5	—	8	7	1
左 京 区	13	13	—	10	9	1
中 京 区	13	13	—	15	15	—
下 京 区	9	9	—	10	10	—
南 区	11	11	—	11	11	—
右 京 区	14	14	—	17	17	—
伏 見 区	21	20	1	24	23	1
山 科 区	7	7	—	10	8	2
西 京 区	25	24	1	35	32	3
その他の区	10	9	1	9	9	—
宇 治 市	7	7	—	16	16	—
亀 岡 市	56	56	—	48	47	1
向 日 市	17	17	—	15	15	—
長 岡 京 市	38	36	2	47	44	3
八 幡 市	17	17	—	11	11	—
京 田 辺 市	7	7	—	9	7	2
その他の市町村	32	31	1	26	25	1
兵 庫 県	10,166	9,237	929	9,618	8,568	1,050
神 戸 市	579	547	32	466	445	21
東 灘 区	157	139	18	119	114	5
灘 区	68	64	4	60	57	3
兵 庫 区	25	25	—	21	20	1
長 田 区	17	17	—	14	14	—
須 磨 区	43	43	—	32	30	2
垂 水 区	34	33	1	26	26	—
北 区	174	168	6	125	119	6
中 央 区	42	40	2	37	36	1
西 区	19	18	1	32	29	3
姫 路 市	21	18	3	20	13	7
尼 崎 市	704	641	63	694	636	58
明 石 市	34	34	—	37	35	2
西 宮 市	841	736	105	761	614	147



## 28. 流入人口(つづき)

市区町村名	平成 22 年			平成 27 年		
	総数	就業者	通学者	総数	就業者	通学者
芦屋市	81	69	12	72	62	10
伊丹市	972	908	64	952	864	88
加古川市	23	19	4	14	11	3
宝塚市	2,052	1,762	290	1,873	1,551	322
川西市	3,743	3,464	279	3,738	3,427	311
三田市	371	329	42	318	280	38
猪名川町	655	625	30	602	564	38
篠山町	35	35	—	21	20	1
その他の市町村	55	50	5	50	46	4
東京都	8	7	1	22	19	3
神奈川県	5	5	—	24	21	3
愛知県	21	19	2	31	26	5
三重県	14	10	4	16	8	8
滋賀県	84	82	2	111	107	4
奈良県	174	165	9	166	145	21
和歌山県	12	11	1	18	14	4
岡山県	12	10	2	12	7	5
広島県	3	2	1	16	9	7
その他の県	49	43	6	123	74	49

資料 市長公室 広聴文書課

## 29. 夜間人口・昼間人口

単位：人

各年10月1日現在

年次	夜間人口	流出人口	流入人口	昼間人口	夜間人口100人当たり 昼間人口
平成 7 年	104,205	40,167	27,495	91,533	87.8
12	101,455	34,650	27,010	93,815	92.5
17	100,201	33,175	27,484	94,510	94.3
22	104,229	31,069	24,237	97,397	93.4
27	103,069	31,501	22,973	94,541	91.7

資料 市長公室 広聴文書課  
年齢不詳の者は含まない。

# 第4章 事業所

## 30. 産業分類別民営事

産 業 分 類	事 業 所 数			
	総 数	個 人	法 人	法人でない団体
計	3,649	1,603	2,026	20
A 農 業 , 林 業	7	—	7	—
農 業	7	—	7	—
B 漁 業	—	—	—	—
C 鉱 業 , 採 石 業 , 砂 利 採 取 業	—	—	—	—
D 建 設 業	244	47	197	—
総 合 工 事 業	121	20	101	—
職 別 工 事 業 (設 備 工 事 業 を 除 く)	52	17	35	—
設 備 工 事 業	64	9	55	—
建 設 業 内 格 付 不 能	7	1	6	—
E 製 造 業	116	28	88	—
食 料 品 製 造 業	13	3	10	—
飲 料 ・ た ば こ ・ 飼 料 製 造 業	2	—	2	—
織 維 工 業	8	1	7	—
木 材 ・ 木 製 品 製 造 業 (家 具 を 除 く)	1	—	1	—
家 具 ・ 装 備 品 製 造 業	6	4	2	—
パ ル プ ・ 紙 ・ 紙 加 工 品 製 造 業	3	1	2	—
印 刷 ・ 同 関 連 業	10	3	7	—
化 学 工 業	3	—	3	—
石 油 製 品 ・ 石 炭 製 品 製 造 業	1	1	—	—
プ ラ ス チ ッ ク 製 品 製 造 業	4	2	2	—
ゴ ム 製 品 製 造 業	—	—	—	—
な め し 革 ・ 同 製 品 ・ 毛 皮 製 造 業	—	—	—	—
窯 業 ・ 土 石 製 品 製 造 業	5	1	4	—
鉄 鋼 業	4	—	4	—
非 鉄 金 属 製 造 業	1	—	1	—
金 属 製 品 製 造 業	7	—	7	—
は ん 用 機 械 器 具 製 造 業	5	2	3	—
生 産 用 機 械 器 具 製 造 業	14	1	13	—
業 務 用 機 械 器 具 製 造 業	4	2	2	—
電 子 部 品 ・ デ バ イ ス ・ 電 子 回 路 製 造 業	2	—	2	—
電 気 機 械 器 具 製 造 業	5	2	3	—
情 報 通 信 機 械 器 具 製 造 業	—	—	—	—
輸 送 用 機 械 器 具 製 造 業	9	2	7	—
そ の 他 の 製 造 業	5	2	3	—
製 造 業 内 格 付 不 能	4	1	3	—
F 電 気 ・ ガ ス ・ 熱 供 給 ・ 水 道 業	4	—	4	—
電 気 業	1	—	1	—
ガ ス 業	—	—	—	—
熱 供 給 業	—	—	—	—
水 道 業	3	—	3	—
G 情 報 通 信 業	26	1	25	—
通 信 業	7	—	7	—
放 送 業	—	—	—	—
情 報 サ ー ビ ス 業	16	—	16	—
イ ン タ ー ネ ッ ト 附 随 サ ー ビ ス 業	—	—	—	—
映 像 ・ 音 声 ・ 文 字 情 報 制 作 業	3	1	2	—

# 業所数及び従業者数

平成24年2月1日現在

従業者数(人)								
総数			常雇			臨時・日雇		
計	男	女	計	男	女	計	男	女
38,225	21,739	16,446	31,873	18,270	13,563	6,352	3,469	2,883
33	25	8	21	17	4	12	8	4
33	25	8	21	17	4	12	8	4
—	—	—	—	—	—	—	—	—
—	—	—	—	—	—	—	—	—
1,353	1,054	299	965	772	193	388	282	106
609	451	158	413	305	108	196	146	50
270	214	56	181	149	32	89	65	24
409	335	74	313	269	44	96	66	30
65	54	11	58	49	9	7	5	2
10,622	8,769	1,853	10,338	8,549	1,789	284	220	64
1,309	628	681	1,267	608	659	42	20	22
22	15	7	7	5	2	15	10	5
63	22	41	46	11	35	17	11	6
5	4	1	3	2	1	2	2	—
17	12	5	9	6	3	8	6	2
66	50	16	64	49	15	2	1	1
81	66	15	49	38	11	32	28	4
312	87	225	300	76	224	12	11	1
1	1	—	—	—	—	1	1	—
30	18	12	25	13	12	5	5	—
—	—	—	—	—	—	—	—	—
—	—	—	—	—	—	—	—	—
91	74	17	79	66	13	12	8	4
16	12	4	14	10	4	2	2	—
9	6	3	4	3	1	5	3	2
204	166	38	177	143	34	27	23	4
13	11	2	7	6	1	6	5	1
166	152	14	145	133	12	21	19	2
19	12	7	14	9	5	5	3	2
587	552	35	584	550	34	3	2	1
42	33	9	39	30	9	3	3	—
—	—	—	—	—	—	—	—	—
7,511	6,819	692	7,466	6,777	689	45	42	3
35	18	17	22	8	14	13	10	3
23	11	12	17	6	11	6	5	1
58	55	3	58	55	3	—	—	—
36	33	3	36	33	3	—	—	—
—	—	—	—	—	—	—	—	—
—	—	—	—	—	—	—	—	—
22	22	—	22	22	—	—	—	—
122	80	42	89	56	33	33	24	9
20	9	11	20	9	11	—	—	—
—	—	—	—	—	—	—	—	—
93	63	30	68	46	22	25	17	8
—	—	—	—	—	—	—	—	—
9	8	1	1	1	—	8	7	1

### 30. 産業分類別民営事

産 業 分 類	事 業 所 数			
	総 数	個 人	法 人	法人でない団体
<b>H 運輸業，郵便業</b>	<b>56</b>	<b>3</b>	<b>52</b>	<b>1</b>
鉄道業	—	—	—	—
道路旅客運送業	14	—	14	—
道路貨物運送業	26	3	23	—
水運業	—	—	—	—
航空運輸業	3	—	3	—
倉庫業	1	—	1	—
運輸に附帯するサービス業	11	—	10	1
郵便業（信書便事業を含む）	1	—	1	—
<b>I 卸売業，小売業</b>	<b>908</b>	<b>386</b>	<b>520</b>	<b>2</b>
各種商品卸売業	—	—	—	—
繊維・衣服等卸売業	14	2	12	—
飲食物品卸売業	25	8	17	—
建築材料，鉱物・金属材料等卸売業	34	5	29	—
機械器具卸売業	55	4	51	—
その他の卸売業	65	14	51	—
各種商品小売業	3	—	1	2
織物・衣服・身の回り品小売業	106	60	46	—
飲食物品小売業	242	117	125	—
機械器具小売業	88	38	50	—
その他の小売業	248	130	118	—
無店舗小売業	20	4	16	—
卸売業内格付不能	2	—	2	—
小売業内格付不能	6	4	2	—
<b>J 金融業，保険業</b>	<b>57</b>	<b>6</b>	<b>51</b>	<b>—</b>
銀行業	16	—	16	—
協同組織金融業	3	—	3	—
貸金業，クレジットカード業等非預金信用機関	5	1	4	—
金融商品取引業，商品先物取引業	5	—	5	—
補助的金融業等	2	—	2	—
保険業（保険媒介代理業，保険サービス業を含む）	26	5	21	—
<b>K 不動産業・物品賃貸業</b>	<b>436</b>	<b>151</b>	<b>284</b>	<b>1</b>
不動産取引業	71	9	62	—
不動産賃貸業・管理業	346	138	207	1
不動産業内格付不能	2	2	—	—
物品賃貸業	17	2	15	—
<b>L 学術研究，専門・技術サービス業</b>	<b>116</b>	<b>51</b>	<b>65</b>	<b>—</b>
学術・開発研究機関	3	—	3	—
専門サービス業（他に分類されないもの）	54	35	19	—
広告業	2	—	2	—
技術サービス業（他に分類されないもの）	55	16	39	—
学術研究，専門・技術サービス業内格付不能	2	—	2	—
<b>M 宿泊業，飲食サービス業</b>	<b>612</b>	<b>406</b>	<b>206</b>	<b>—</b>
宿泊業	22	3	19	—
飲食店	542	387	155	—
持ち帰り・配達飲食サービス業	45	15	30	—
飲食店，持ち帰り・配達飲食サービス業内格付不能	3	1	2	—

## 業所数及び従業者数(つぎ)

従業者数(人)								
総数			常雇			臨時・日雇		
計	男	女	計	男	女	計	男	女
2,218	1,655	563	2,095	1,549	546	123	106	17
—	—	—	—	—	—	—	—	—
729	687	42	670	633	37	59	54	5
437	387	50	401	357	44	36	30	6
—	—	—	—	—	—	—	—	—
377	250	127	371	244	127	6	6	—
1	1	—	—	—	—	1	1	—
506	203	303	490	192	298	16	11	5
168	127	41	163	123	40	5	4	1
<b>6,268</b>	<b>2,949</b>	<b>3,319</b>	<b>4,851</b>	<b>2,119</b>	<b>2,732</b>	<b>1,417</b>	<b>830</b>	<b>587</b>
—	—	—	—	—	—	—	—	—
90	44	46	52	25	27	38	19	19
214	159	55	167	119	48	47	40	7
214	162	52	140	105	35	74	57	17
320	229	91	246	176	70	74	53	21
494	263	231	319	145	174	175	118	57
259	74	185	259	74	185	—	—	—
422	100	322	297	52	245	125	48	77
2,055	811	1,244	1,682	630	1,052	373	181	192
508	368	140	402	289	113	106	79	27
1,388	624	764	1,017	411	606	371	213	158
261	103	158	238	88	150	23	15	8
7	2	5	2	—	2	5	2	3
36	10	26	30	5	25	6	5	1
<b>721</b>	<b>261</b>	<b>460</b>	<b>680</b>	<b>232</b>	<b>448</b>	<b>41</b>	<b>29</b>	<b>12</b>
282	106	176	282	106	176	—	—	—
35	23	12	35	23	12	—	—	—
21	8	13	16	3	13	5	5	—
65	44	21	63	44	19	2	—	2
23	17	6	19	13	6	4	4	—
295	63	232	265	43	222	30	20	10
<b>1,389</b>	<b>772</b>	<b>617</b>	<b>695</b>	<b>386</b>	<b>309</b>	<b>694</b>	<b>386</b>	<b>308</b>
275	195	80	197	134	63	78	61	17
993	499	494	416	204	212	577	295	282
3	2	1	—	—	—	3	2	1
118	76	42	82	48	34	36	28	8
<b>828</b>	<b>530</b>	<b>298</b>	<b>643</b>	<b>403</b>	<b>240</b>	<b>185</b>	<b>127</b>	<b>58</b>
367	241	126	364	238	126	3	3	—
217	122	95	137	69	68	80	53	27
15	10	5	13	9	4	2	1	1
222	156	66	125	86	39	97	70	27
7	1	6	4	1	3	3	—	3
<b>4,541</b>	<b>1,756</b>	<b>2,757</b>	<b>3,335</b>	<b>1,253</b>	<b>2,054</b>	<b>1,206</b>	<b>503</b>	<b>703</b>
338	141	197	209	109	100	129	32	97
3,652	1,452	2,172	2,632	1,001	1,603	1,020	451	569
521	153	368	470	135	335	51	18	33
30	10	20	24	8	16	6	2	4

### 30. 産業分類別民営事

産 業 分 類	事 業 所 数			
	総 数	個 人	法 人	法人でない団体
<b>N 生活関連サービス業, 娯楽業</b>	<b>338</b>	<b>223</b>	<b>113</b>	<b>2</b>
洗濯・理容・美容・浴場業	252	198	53	1
その他の生活関連サービス業	42	14	27	1
娯 楽 業	42	10	32	—
生活関連サービス業, 娯楽業内格付不能	2	1	1	—
<b>O 教育, 学習支援業</b>	<b>146</b>	<b>79</b>	<b>67</b>	<b>—</b>
学 校 教 育	13	—	13	—
その他の教育, 学習支援業	133	79	54	—
<b>P 医 療, 福 祉</b>	<b>354</b>	<b>199</b>	<b>154</b>	<b>1</b>
医 療 業	256	197	58	1
保 健 衛 生	1	—	1	—
社会保険・社会福祉・介護事業	97	2	95	—
<b>Q 複 合 サ ー ビ ス 事 業</b>	<b>15</b>	<b>—</b>	<b>15</b>	<b>—</b>
郵 便 局	13	—	13	—
郵便局受託業	—	—	—	—
協同組合（他に分類されないもの）	2	—	2	—
<b>R サービス業（他に分類されないもの）</b>	<b>214</b>	<b>23</b>	<b>178</b>	<b>13</b>
廃 棄 物 処 理 業	4	—	4	—
自 動 車 整 備 業	27	12	15	—
機械等修理業（別掲を除く）	13	7	6	—
職業紹介・労働者派遣業	9	1	8	—
その他の事業サービス業	47	1	46	—
政治・経済・文化団体	33	—	22	11
宗 教	76	—	74	2
その他のサービス業	1	—	1	—
サービス業（政治・経済・文化団体、宗教を除く）内格付不能	4	2	2	—

資料 市長公室 広聴文書課

※従業者数は計のみ男女別の不詳を含む為、合致しない。

## 業所数及び従業者数 (つぎ)

従業者数 (人)								
総数			常雇			臨時・日雇		
計	男	女	計	男	女	計	男	女
2,397	1,047	1,350	1,793	711	1,082	604	336	268
1,266	474	792	926	297	629	340	177	163
211	84	127	148	54	94	63	30	33
900	478	422	703	352	351	197	126	71
20	11	9	16	8	8	4	3	1
1,160	484	676	894	386	508	266	98	168
375	133	242	336	121	215	39	12	27
785	351	434	558	265	293	227	86	141
4,694	1,249	3,445	3,872	913	2,959	822	336	486
2,303	740	1,563	1,872	465	1,407	431	275	156
32	12	20	32	12	20	—	—	—
2,359	497	1,862	1,968	436	1,532	391	61	330
125	73	52	125	73	52	—	—	—
93	52	41	93	52	41	—	—	—
—	—	—	—	—	—	—	—	—
32	21	11	32	21	11	—	—	—
1,696	980	704	1,419	796	611	277	184	93
31	25	6	23	20	3	8	5	3
137	120	17	97	89	8	40	31	9
44	38	6	26	23	3	18	15	3
93	45	48	75	37	38	18	8	10
979	555	424	943	529	414	36	26	10
187	69	106	159	57	90	28	12	16
216	122	94	90	38	52	126	84	42
1	—	1	1	—	1	—	—	—
8	6	2	5	3	2	3	3	—



## 31. 町丁別、産業大分類

単位：人

町名	総数		A農業, 林業		B漁業		C鉱業, 採石業, 砂利採取業		D建設業		E製造業		F電気・ガス・熱供給・水道業		G情報通信業		H運輸業, 郵便業	
	事業所	従業者	事業所	従業者	事業所	従業者	事業所	従業者	事業所	従業者	事業所	従業者	事業所	従業者	事業所	従業者	事業所	従業者
総数	3,649	38,225	7	33	—	—	—	—	244	1,353	116	10,622	4	58	26	122	56	2,218
ダイハツ町	11	7,427	—	—	—	—	—	—	—	—	2	7,322	2	21	—	—	1	30
旭丘1丁目	72	380	—	—	—	—	—	—	3	13	1	1	—	—	1	6	—	—
旭丘2丁目	36	141	—	—	—	—	—	—	3	7	—	—	—	—	—	—	—	—
旭丘3丁目	13	40	—	—	—	—	—	—	2	5	—	—	—	—	—	—	1	3
綾羽1丁目	18	105	—	—	—	—	—	—	3	14	4	27	—	—	—	—	—	—
綾羽2丁目	23	200	—	—	—	—	—	—	—	—	—	—	—	—	—	—	—	—
井口堂1丁目	125	819	—	—	—	—	—	—	3	15	1	10	—	—	—	—	4	93
井口堂2丁目	38	268	—	—	—	—	—	—	2	10	—	—	—	—	—	—	1	2
井口堂3丁目	38	165	—	—	—	—	—	—	2	13	1	8	—	—	—	—	—	—
宇保町	50	294	—	—	—	—	—	—	4	12	—	—	—	—	1	2	—	—
栄町	150	1,093	—	—	—	—	—	—	1	2	—	—	—	—	1	5	2	6
栄本町	92	503	—	—	—	—	—	—	2	8	3	10	—	—	—	—	—	—
吉田町	9	49	—	—	—	—	—	—	3	13	1	8	—	—	—	—	—	—
空港1丁目	56	1,203	—	—	—	—	—	—	6	18	4	383	—	—	1	15	5	340
空港2丁目	41	1,276	—	—	—	—	—	—	1	5	—	—	—	—	1	7	11	888
建石町	22	431	—	—	—	—	—	—	—	—	—	—	—	—	1	1	—	—
古江町	38	899	1	6	—	—	—	—	14	53	4	611	—	—	—	—	1	6
五月丘1丁目	13	42	—	—	—	—	—	—	1	2	—	—	—	—	—	—	—	—
五月丘2丁目	9	22	—	—	—	—	—	—	—	—	1	2	—	—	1	1	—	—
五月丘3丁目	7	20	—	—	—	—	—	—	—	—	—	—	—	—	1	1	—	—
五月丘4丁目	14	72	—	—	—	—	—	—	2	9	—	—	—	—	—	—	—	—
五月丘5丁目	9	41	—	—	—	—	—	—	—	—	—	—	—	—	—	—	—	—
呉服町	146	913	—	—	—	—	—	—	2	4	2	59	—	—	1	2	—	—
室町	83	511	—	—	—	—	—	—	1	1	1	1	—	—	—	—	—	—
住吉1丁目	64	894	—	—	—	—	—	—	8	43	4	353	—	—	—	—	1	3
住吉2丁目	45	539	—	—	—	—	—	—	6	20	2	35	—	—	1	1	2	5
渋谷1丁目	18	105	—	—	—	—	—	—	5	59	1	5	—	—	—	—	—	—
渋谷2丁目	13	52	—	—	—	—	—	—	—	—	—	—	—	—	—	—	—	—
渋谷3丁目	12	66	—	—	—	—	—	—	3	31	1	2	—	—	—	—	—	—
上池田1丁目	20	144	—	—	—	—	—	—	3	16	—	—	1	36	—	—	—	—
上池田2丁目	17	159	—	—	—	—	—	—	3	9	1	2	—	—	1	6	—	—
城山町	10	27	—	—	—	—	—	—	1	5	—	—	—	—	—	—	—	—
城南1丁目	93	1,009	—	—	—	—	—	—	4	33	2	18	—	—	1	5	2	44
城南2丁目	59	792	—	—	—	—	—	—	1	2	2	3	—	—	1	23	1	168
城南3丁目	68	694	—	—	—	—	—	—	5	22	3	17	—	—	1	1	1	16
新町	45	285	—	—	—	—	—	—	1	4	3	16	—	—	—	—	—	—
神田1丁目	71	440	—	—	—	—	—	—	5	33	—	—	—	—	—	—	—	—
神田2丁目	43	546	—	—	—	—	—	—	1	14	3	39	—	—	—	—	2	27
神田3丁目	33	184	—	—	—	—	—	—	6	60	—	—	—	—	—	—	—	—
神田4丁目	45	347	—	—	—	—	—	—	8	32	6	81	—	—	—	—	2	24

# 別事業所数及び従業者数

平成24年2月1日現在

事業所	I 卸売業, 小売業		J 金融業, 保険業		K 不動産業, 物品賃貸業		L 学術研究, 専門・技術サービス業		M 宿泊業, 飲食サービス業		N 生活関連サービス業, 娯楽業		O 教育, 学習支援業		P 医療, 福祉		Q 複合サービス事業		R サービス業 (他に分類されないもの)	
	事業所数	従業者数	事業所数	従業者数	事業所数	従業者数	事業所数	従業者数	事業所数	従業者数	事業所数	従業者数	事業所数	従業者数	事業所数	従業者数	事業所数	従業者数	事業所数	従業者数
908	6,268	57	721	436	1,389	116	828	612	4,541	338	2,397	146	1,160	354	4,694	15	125	214	1,696	
3	16	-	-	-	-	-	-	3	38	-	-	-	-	-	-	-	-	-	-	
21	191	-	-	4	8	2	5	18	51	10	21	3	31	7	50	-	-	2	3	
11	36	2	13	5	12	3	13	4	19	3	7	-	-	4	33	-	-	1	1	
1	2	-	-	3	6	1	1	-	-	2	5	1	2	2	16	-	-	-	-	
4	16	-	-	-	-	1	22	-	-	-	-	2	8	2	10	-	-	2	8	
4	28	-	-	-	-	1	2	-	-	4	116	1	1	1	2	-	-	12	51	
23	306	2	3	21	46	6	17	24	159	13	27	7	26	16	86	-	-	5	31	
14	98	-	-	7	23	-	-	4	33	4	11	1	5	4	81	1	5	-	-	
7	18	1	16	6	21	1	2	8	29	6	13	1	7	4	34	-	-	1	4	
13	82	1	1	4	11	2	7	6	23	2	2	5	7	11	141	1	6	-	-	
61	317	6	86	1	5	2	7	23	234	19	86	10	64	18	235	-	-	6	46	
36	140	-	-	6	15	-	-	15	61	12	28	5	89	10	136	1	8	2	8	
2	24	-	-	-	-	-	-	-	-	-	-	-	-	-	-	-	-	3	4	
16	139	-	-	5	65	-	-	10	128	5	61	1	1	-	-	-	-	3	53	
9	79	-	-	2	49	-	-	11	170	1	3	-	-	1	6	-	-	4	69	
7	38	2	10	3	20	-	-	2	55	2	3	1	1	2	293	-	-	2	10	
9	60	-	-	2	5	-	-	1	20	1	1	-	-	2	130	-	-	3	7	
-	-	-	-	6	11	-	-	1	6	1	2	1	2	2	15	1	4	-	-	
1	2	-	-	2	3	-	-	-	-	-	-	2	11	-	-	-	-	2	3	
3	9	-	-	-	-	-	-	-	-	-	-	-	-	1	4	-	-	2	6	
3	23	1	2	3	7	-	-	2	19	2	5	1	7	-	-	-	-	-	-	
1	1	-	-	4	16	-	-	-	-	-	-	1	5	2	15	-	-	1	4	
49	287	7	61	9	50	2	24	29	137	14	52	3	22	23	148	-	-	5	67	
27	73	2	34	12	37	6	27	9	76	7	52	3	31	13	175	-	-	2	4	
13	128	1	4	11	26	5	16	4	8	1	3	2	6	9	289	-	-	5	15	
14	102	-	-	5	11	2	30	5	41	4	163	1	29	2	91	-	-	1	11	
1	1	-	-	5	7	1	2	3	22	1	2	-	-	1	7	-	-	-	-	
1	2	-	-	1	2	1	2	-	-	-	-	4	6	4	34	-	-	2	6	
2	4	-	-	3	5	-	-	-	-	1	2	-	-	1	20	-	-	1	2	
4	13	-	-	3	6	-	-	1	2	2	2	2	11	2	14	-	-	2	44	
1	13	-	-	3	71	-	-	3	9	3	7	-	-	1	26	1	16	-	-	
-	-	-	-	5	12	-	-	3	5	1	5	-	-	-	-	-	-	-	-	
21	141	5	135	11	30	5	45	12	187	8	22	2	15	9	81	-	-	11	253	
8	39	7	140	6	30	3	14	11	194	4	14	1	1	8	76	1	36	5	52	
21	133	-	-	6	16	3	21	13	182	5	19	1	1	3	107	-	-	6	159	
19	90	1	4	-	-	-	-	4	21	5	16	-	-	8	115	-	-	4	19	
13	102	1	3	10	28	4	19	12	97	11	17	4	19	10	118	1	4	-	-	
19	301	-	-	7	23	-	-	3	20	2	37	-	-	3	65	-	-	3	20	
8	52	-	-	12	23	-	-	2	3	-	-	1	2	1	33	-	-	3	11	
8	84	-	-	4	12	2	3	4	25	3	34	1	17	-	-	-	-	7	35	

## 31. 町丁別、産業大分類

町名	総数		A農業, 林業		B漁業		C鉱業, 採石業, 砂利採取業		D建設業		E製造業		F電気・ガス・ 熱供給・ 水道業		G情報通信業		H運輸業, 郵便業	
	事業所	従業者	事業所	従業者	事業所	従業者	事業所	従業者	事業所	従業者	事業所	従業者	事業所	従業者	事業所	従業者	事業所	従業者
菅原町	158	811	-	-	-	-	-	-	2	8	-	-	-	-	1	2	-	-
西本町	23	86	-	-	-	-	-	-	3	8	2	4	-	-	-	-	-	-
石橋1丁目	327	1,992	-	-	-	-	-	-	2	4	4	48	-	-	4	12	-	-
石橋2丁目	180	1,276	-	-	-	-	-	-	4	14	-	-	-	-	-	-	-	-
石橋3丁目	31	294	-	-	-	-	-	-	-	-	-	-	-	-	-	-	-	-
石橋4丁目	49	233	-	-	-	-	-	-	6	64	3	38	-	-	-	-	-	-
荘園1丁目	32	186	-	-	-	-	-	-	10	66	1	3	-	-	-	-	-	-
荘園2丁目	14	116	-	-	-	-	-	-	1	5	1	5	-	-	-	-	-	-
大和町	31	76	-	-	-	-	-	-	1	4	-	-	-	-	-	-	-	-
中川原町	33	530	3	13	-	-	-	-	9	107	-	-	-	-	-	-	-	-
槻木町	32	84	-	-	-	-	-	-	1	1	1	4	-	-	-	-	1	2
天神1丁目	61	903	-	-	-	-	-	-	5	21	1	4	-	-	-	-	1	119
天神2丁目	32	97	-	-	-	-	-	-	2	5	1	2	-	-	-	-	-	-
東山町	30	274	-	-	-	-	-	-	5	24	3	9	-	-	-	-	2	6
桃園1丁目	13	74	-	-	-	-	-	-	1	1	3	40	-	-	-	-	-	-
桃園2丁目	9	108	-	-	-	-	-	-	-	-	-	-	-	-	-	-	-	-
畑1丁目	38	393	-	-	-	-	-	-	4	13	-	-	-	-	-	-	-	-
畑2丁目	14	66	-	-	-	-	-	-	1	6	1	2	-	-	-	-	-	-
畑3丁目	45	410	1	9	-	-	-	-	3	5	-	-	-	-	1	1	-	-
畑4丁目	27	75	1	4	-	-	-	-	3	24	1	1	-	-	-	-	1	1
畑5丁目	10	72	-	-	-	-	-	-	1	6	1	43	-	-	1	2	-	-
八王子1丁目	16	105	-	-	-	-	-	-	4	13	1	2	-	-	-	-	-	-
八王子2丁目	5	38	-	-	-	-	-	-	-	-	-	-	-	-	-	-	-	-
鉢塚1丁目	41	469	-	-	-	-	-	-	4	37	-	-	-	-	1	2	-	-
鉢塚2丁目	50	337	-	-	-	-	-	-	4	49	3	14	-	-	2	3	1	7
鉢塚3丁目	49	482	-	-	-	-	-	-	5	23	1	7	-	-	-	-	1	43
姫室町	31	854	-	-	-	-	-	-	-	-	1	585	-	-	-	-	1	5
伏尾台1丁目	19	93	-	-	-	-	-	-	5	24	1	2	-	-	-	-	-	-
伏尾台2丁目	3	22	-	-	-	-	-	-	-	-	-	-	-	-	-	-	-	-
伏尾台3丁目	17	89	-	-	-	-	-	-	1	2	1	2	-	-	-	-	-	-
伏尾台4丁目	10	28	1	1	-	-	-	-	2	13	-	-	-	-	-	-	-	-
伏尾台5丁目	10	58	-	-	-	-	-	-	-	-	-	-	-	-	-	-	2	26
伏尾町	24	343	-	-	-	-	-	-	5	29	-	-	-	-	1	2	-	-
豊島南1丁目	38	281	-	-	-	-	-	-	2	9	9	68	-	-	-	-	3	44
豊島南2丁目	54	813	-	-	-	-	-	-	10	73	14	415	-	-	-	-	4	166
豊島北1丁目	34	357	-	-	-	-	-	-	3	8	4	287	-	-	-	-	1	15
豊島北2丁目	55	207	-	-	-	-	-	-	4	11	1	2	-	-	-	-	-	-
満寿美町	144	1,314	-	-	-	-	-	-	4	9	2	18	-	-	1	22	1	129
木部町	46	271	-	-	-	-	-	-	10	66	1	3	1	1	-	-	-	-
緑丘1丁目	27	621	-	-	-	-	-	-	1	2	-	-	-	-	-	-	-	-
緑丘2丁目	18	90	-	-	-	-	-	-	1	12	1	1	-	-	-	-	-	-

資料 市長公室 広聴文書課

# 別事業所数及び従業者数 (つづき)

I 卸売業, 小売業		J 金融業, 保険業		K 不動産業, 物品賃貸業		L 学術研究, 専門・技術サービス業		M 宿泊業, 飲食サービス業		N 生活関連サービス業, 娯楽業		O 教育, 学習支援業		P 医療, 福祉		Q 複合サービス事業		R サービス業 (他に分類されないもの)	
事業所	従業者	事業所数	従業者数	事業所数	従業者数	事業所数	従業者数	事業所数	従業者数	事業所数	従業者数	事業所数	従業者数	事業所数	従業者数	事業所数	従業者数	事業所数	従業者数
35	126	3	43	17	57	9	26	40	196	22	91	9	95	16	144	—	—	4	23
5	14	—	—	2	4	1	3	3	8	3	13	—	—	3	28	—	—	1	4
106	701	5	76	17	104	6	26	95	499	49	249	8	55	27	206	1	8	3	4
16	139	2	26	21	77	3	14	91	432	21	345	12	132	9	93	—	—	1	4
7	170	—	—	6	24	—	—	8	50	1	14	2	5	3	13	—	—	4	18
11	32	1	1	9	25	1	2	1	5	4	6	2	3	7	45	1	4	3	8
7	44	—	—	7	27	1	2	—	—	—	—	1	17	2	14	—	—	3	13
1	1	—	—	4	4	—	—	1	5	—	—	3	87	1	6	—	—	2	3
8	20	—	—	6	20	1	1	7	17	3	4	2	3	3	7	—	—	—	—
8	95	—	—	1	2	—	—	3	64	2	220	—	—	—	—	2	19	5	10
8	28	—	—	3	9	3	7	8	13	3	6	1	8	1	1	—	—	2	5
9	56	1	12	11	36	—	—	11	69	6	32	2	17	9	496	—	—	5	41
7	38	—	—	3	5	—	—	5	11	2	3	2	2	7	26	—	—	3	5
9	44	—	—	1	1	—	—	2	11	—	—	—	—	4	167	—	—	4	12
3	6	—	—	3	10	—	—	1	3	—	—	—	—	2	14	—	—	—	—
3	26	—	—	—	—	—	—	1	64	4	18	—	—	—	—	—	—	1	—
9	37	—	—	5	11	3	11	1	5	2	4	6	35	5	51	1	4	2	222
2	13	—	—	2	5	1	2	1	15	1	3	1	2	4	18	—	—	—	—
5	11	—	—	17	35	2	2	2	34	6	261	—	—	2	32	—	—	6	20
3	5	—	—	9	14	1	1	2	6	1	2	1	5	1	6	—	—	3	6
2	5	—	—	2	4	1	2	—	—	—	—	—	—	1	7	—	—	1	3
5	30	—	—	2	5	1	7	—	—	—	—	1	13	1	16	—	—	1	19
3	33	—	—	—	—	—	—	1	4	1	1	—	—	—	—	—	—	—	—
15	185	—	—	4	12	1	2	3	158	3	28	1	1	3	24	—	—	6	20
13	123	—	—	8	24	1	4	7	52	3	4	2	14	1	11	—	—	5	32
18	131	—	—	6	18	—	—	5	173	4	25	1	1	6	55	1	3	1	3
3	25	1	14	4	3	1	1	9	52	2	67	1	2	6	95	—	—	2	5
7	30	1	1	1	2	—	—	1	4	1	2	—	—	2	28	—	—	—	—
1	1	—	—	—	—	—	—	1	4	—	—	1	17	—	—	—	—	—	—
6	52	—	—	1	3	2	5	—	—	3	9	1	4	2	12	—	—	—	—
4	7	—	—	—	—	—	—	—	—	—	—	1	1	—	—	—	—	2	6
1	2	—	—	1	4	1	2	2	12	—	—	—	—	—	—	1	3	2	9
5	29	—	—	2	3	—	—	4	180	—	—	—	—	3	80	—	—	4	20
4	30	—	—	9	27	—	—	2	11	1	7	—	—	4	44	—	—	4	41
10	83	—	—	3	7	1	1	4	33	1	3	—	—	—	—	—	—	7	32
4	7	—	—	16	26	1	2	—	—	3	4	—	—	—	—	—	—	2	8
15	72	—	—	10	22	3	13	4	5	6	19	4	18	7	40	1	5	—	—
32	499	4	36	17	28	10	30	28	220	18	97	6	63	16	97	—	—	5	66
11	90	—	—	5	12	1	7	4	29	1	18	—	—	2	20	—	—	10	25
4	22	—	—	2	6	6	374	3	17	—	—	5	128	4	69	—	—	2	3
5	16	—	—	2	1	1	2	1	6	2	4	2	5	3	43	—	—	—	—

## 32. 産業分類別、従業者規模別

単位：人

産 業 分 類	総 数		規 模			
			1～4人		5～9人	
	事業所数	従業者数	事業所数	従業者数	事業所数	従業者数
平成 3	4,628	43,958	3,125	6,734	843	5,418
8	4,340	37,569	2,820	6,037	830	5,358
13	3,858	42,324	2,468	5,233	719	4,656
18	3,509	37,605	2,189	4,744	622	4,046
24	3,649	38,225	2,215	4,806	723	4,701
<b>A 農 業 , 林 業</b>	7	33	4	10	3	23
農 業	7	33	4	10	3	23
<b>B 漁 業</b>	—	—	—	—	—	—
<b>C 鉱 業 , 採 石 業 , 砂 利 採 取 業</b>	—	—	—	—	—	—
<b>D 建 設 業</b>	244	1,353	148	350	56	359
総 合 工 事 業	121	609	73	172	29	186
職 別 工 事 業 (設 備 工 事 業 を 除 く)	52	270	34	79	10	69
設 備 工 事 業	64	409	40	96	13	82
建 設 業 内 格 付 不 能	7	65	1	3	4	22
<b>E 製 造 業</b>	116	10,622	50	109	29	189
食 料 品 製 造 業	13	1,309	4	11	3	18
飲 料 ・ た ば こ ・ 飼 料 製 造 業	2	22	1	3	—	—
織 維 工 業	8	63	6	12	1	8
木 材 ・ 木 製 品 製 造 業 (家 具 を 除 く)	1	5	—	—	1	5
家 具 ・ 装 備 品 製 造 業	6	17	5	10	1	7
パ ル プ ・ 紙 ・ 紙 加 工 品 製 造 業	3	66	1	2	1	6
印 刷 ・ 同 関 連 業	10	81	4	6	2	12
化 学 工 業	3	312	—	—	—	—
石 油 製 品 ・ 石 炭 製 品 製 造 業	1	1	1	1	—	—
プ ラ ス チ ッ ク 製 品 製 造 業	4	30	2	5	—	—
ゴ ム 製 品 製 造 業	—	—	—	—	—	—
な め し 革 ・ 同 製 品 ・ 毛 皮 製 造 業	—	—	—	—	—	—
窯 業 ・ 土 石 製 品 製 造 業	5	91	1	2	1	5
鉄 鋼 製 造 業	4	16	2	4	2	12
非 鉄 金 属 製 造 業	1	9	—	—	1	9
金 属 製 品 製 造 業	7	204	2	4	1	9
は ん 用 機 械 器 具 製 造 業	5	13	4	8	1	5
生 産 用 機 械 器 具 製 造 業	14	166	8	18	3	21
業 務 用 機 械 器 具 製 造 業	4	19	2	5	2	14
電 子 部 品 ・ デ バ イ ス ・ 電 子 回 路 製 造 業	2	587	1	2	—	—
電 気 機 械 器 具 製 造 業	5	42	2	3	1	8
情 報 通 信 機 械 器 具 製 造 業	—	—	—	—	—	—
輸 送 用 機 械 器 具 製 造 業	9	7,511	—	—	5	31
そ の 他 の 製 造 業	5	35	1	3	3	19
製 造 業 内 格 付 不 能	4	23	3	10	—	—
<b>F 電 気 ・ ガ ス ・ 熱 供 給 ・ 水 道 業</b>	4	58	2	2	—	—
電 気 業	1	36	—	—	—	—
ガ ス 業	—	—	—	—	—	—
熱 供 給 業	—	—	—	—	—	—
水 道 業	3	22	2	2	—	—
<b>G 情 報 通 信 業</b>	26	122	16	28	6	34
通 信 業	7	20	4	10	2	10
放 送 業	—	—	—	—	—	—
情 報 サ ー ビ ス 業	16	93	10	15	3	18
イ ン タ ー ネット 附 随 サ ー ビ ス 業	—	—	—	—	—	—
映 像 ・ 音 声 ・ 文 字 情 報 制 作 業	3	9	2	3	1	6

# 事業所数及び従業者数（民営）

各年2月1日現在

模		20～29人		30～49人		50～99人 1)		100人以上 2)		派遣・下請従業者のみ
事業所数	従業者数	事業所数	従業者数	事業所数	従業者数	事業所数	従業者数	事業所数	従業者数	事業所数
378	5,113	107	2,513	89	3,369	72	6,532	14	14,279	—
404	5,384	127	3,007	84	3,140	45	2,956	30	11,687	—
388	5,177	104	2,449	93	3,518	42	2,933	39	18,358	5
406	5,432	120	2,832	85	3,275	35	2,306	43	14,970	9
392	5,361	124	2,936	100	3,568	31	2,110	40	14,743	24
—	—	—	—	—	—	—	—	—	—	—
—	—	—	—	—	—	—	—	—	—	—
—	—	—	—	—	—	—	—	—	—	—
—	—	—	—	—	—	—	—	—	—	—
26	330	8	199	3	115	—	—	—	—	3
15	180	1	22	1	49	—	—	—	—	2
7	94	1	28	—	—	—	—	—	—	—
3	42	5	123	2	66	—	—	—	—	1
1	14	1	26	—	—	—	—	—	—	—
13	181	5	122	6	213	3	175	10	9,633	—
—	—	—	—	2	70	—	—	4	1,210	—
1	19	—	—	—	—	—	—	—	—	—
—	—	—	—	1	43	—	—	—	—	—
—	—	—	—	—	—	—	—	—	—	—
—	—	—	—	—	—	—	—	—	—	—
—	—	—	—	—	—	1	58	—	—	—
4	63	—	—	—	—	—	—	—	—	—
1	16	—	—	1	32	—	—	1	264	—
—	—	—	—	—	—	—	—	—	—	—
2	25	—	—	—	—	—	—	—	—	—
—	—	—	—	—	—	—	—	—	—	—
—	—	—	—	—	—	—	—	—	—	—
—	—	2	49	1	35	—	—	—	—	—
—	—	—	—	—	—	—	—	—	—	—
—	—	—	—	—	—	—	—	—	—	—
1	11	1	24	1	33	—	—	1	123	—
—	—	—	—	—	—	—	—	—	—	—
1	10	—	—	—	—	2	117	—	—	—
—	—	—	—	—	—	—	—	—	—	—
—	—	—	—	—	—	—	—	1	585	—
1	11	1	20	—	—	—	—	—	—	—
—	—	—	—	—	—	—	—	—	—	—
—	—	1	29	—	—	—	—	3	7,451	—
1	13	—	—	—	—	—	—	—	—	—
1	13	—	—	—	—	—	—	—	—	—
—	—	1	20	1	36	—	—	—	—	—
—	—	—	—	1	36	—	—	—	—	—
—	—	—	—	—	—	—	—	—	—	—
—	—	—	—	—	—	—	—	—	—	—
—	—	1	20	—	—	—	—	—	—	—
1	15	2	45	—	—	—	—	—	—	1
—	—	—	—	—	—	—	—	—	—	1
—	—	—	—	—	—	—	—	—	—	—
1	15	2	45	—	—	—	—	—	—	—
—	—	—	—	—	—	—	—	—	—	—
—	—	—	—	—	—	—	—	—	—	—

## 32. 産業分類別、従業者規模別

産 業 分 類	総 数		規 模			
			1～4人		5～9人	
	事業所数	従業者数	事業所数	従業者数	事業所数	従業者数
<b>H 運輸業，郵便業</b>	56	2,218	19	43	11	76
鉄道旅客運送業	—	—	—	—	—	—
道路旅客運送業	14	729	3	4	1	6
道路貨物運送業	26	437	9	21	8	56
水運業	—	—	—	—	—	—
航空運輸業	3	377	2	4	—	—
倉庫業	1	1	1	1	—	—
運輸に附帯するサービス業	11	506	4	13	2	14
郵便業（信書便事業を含む）	1	168	—	—	—	—
<b>I 卸売業，小売業</b>	908	6,268	558	1,246	163	1,068
各種商品卸売業	—	—	—	—	—	—
繊維・衣服等卸売業	14	90	8	21	3	16
飲食料品卸売業	25	214	13	35	7	48
建築材料，鉱物・金属材料等卸売業	34	214	17	41	10	65
機械器具卸売業	55	320	29	73	17	113
その他の卸売業	65	494	37	79	14	92
各種商品小売業	3	259	2	6	—	—
織物・衣服・身の回り品小売業	106	422	85	172	13	82
飲食料品小売業	242	2,055	140	321	28	180
機械器具小売業	88	508	53	113	19	118
その他の小売業	248	1,388	156	348	50	341
無店舗小売業	20	261	13	27	1	8
卸売業内格付不能	2	7	1	2	1	5
小売業内格付不能	6	36	4	8	—	—
<b>J 金融業，保険業</b>	57	721	22	49	9	66
銀行業	16	282	3	6	2	18
協同組織金融業	3	35	—	—	—	—
貸金業，クレジットカード業等非預金信用機関	5	21	2	5	2	16
金融商品取引業，商品先物取引業	5	65	2	4	1	9
補助的金融業等	2	23	1	2	—	—
保険業（保険媒介代理業，保険サービス業を含む）	26	295	14	32	4	23
<b>K 不動産業・物品賃貸業</b>	436	1,389	359	752	56	337
不動産取引業	71	275	54	134	12	71
不動産賃貸業・管理業	346	993	295	600	38	222
不動産業内格付不能	2	3	2	3	—	—
物品賃貸業	17	118	8	15	6	44
<b>L 学術研究，専門・技術サービス業</b>	116	828	85	202	21	136
学術・開発研究機関	3	367	—	—	—	—
専門サービス業（他に分類されないもの）	54	217	42	104	9	56
広告業	2	15	—	—	1	5
技術サービス業（他に分類されないもの）	55	222	41	91	11	75
学術研究，専門・技術サービス業内格付不能	2	7	2	7	—	—
<b>M 宿泊業，飲食サービス業</b>	612	4,541	378	804	115	745
宿泊業	22	338	8	15	6	40
飲食店	542	3,652	345	721	102	656
持ち帰り・配達飲食サービス業	45	521	24	65	7	49
飲食店，持ち帰り・配達飲食サービス業内格付不能	3	30	1	3	—	—

# 事業所数及び従業者数（民営）（つづき）

模		別								
10～19人		20～29人		30～49人		50～99人 1)		100人以上 2)		派遣・下請従業者のみ
事業所数	従業者数	事業所数	従業者数	事業所数	従業者数	事業所数	従業者数	事業所数	従業者数	事業所数
6	92	3	74	6	221	1	80	9	1,632	1
—	—	—	—	—	—	—	—	—	—	—
2	27	2	53	1	39	1	80	4	520	—
3	49	—	—	5	182	—	—	1	129	—
—	—	—	—	—	—	—	—	—	—	—
—	—	—	—	—	—	—	—	1	373	—
—	—	—	—	—	—	—	—	—	—	—
1	16	1	21	—	—	—	—	2	442	1
—	—	—	—	—	—	—	—	1	168	—
127	1,740	28	637	21	728	7	467	2	382	2
—	—	—	—	—	—	—	—	—	—	—
2	29	1	24	—	—	—	—	—	—	—
2	25	1	20	1	31	1	55	—	—	—
4	53	1	23	1	32	—	—	—	—	1
6	73	1	20	1	41	—	—	—	—	1
9	112	1	20	3	100	1	91	—	—	—
—	—	—	—	—	—	—	—	1	253	—
4	55	2	52	2	61	—	—	—	—	—
50	722	12	275	7	236	5	321	—	—	—
11	151	4	89	1	37	—	—	—	—	—
33	437	5	114	4	148	—	—	—	—	—
4	55	—	—	1	42	—	—	1	129	—
—	—	—	—	—	—	—	—	—	—	—
2	28	—	—	—	—	—	—	—	—	—
9	124	7	169	8	263	1	50	—	—	1
4	59	3	72	4	127	—	—	—	—	—
3	35	—	—	—	—	—	—	—	—	—
—	—	—	—	—	—	—	—	—	—	1
1	16	—	—	1	36	—	—	—	—	—
—	—	1	21	—	—	—	—	—	—	—
1	14	3	76	3	100	1	50	—	—	—
11	147	1	21	2	66	1	66	—	—	6
3	36	—	—	1	34	—	—	—	—	1
6	84	1	21	—	—	1	66	—	—	5
—	—	—	—	—	—	—	—	—	—	—
2	27	—	—	1	32	—	—	—	—	—
6	77	3	73	—	—	—	—	1	340	—
2	27	—	—	—	—	—	—	1	340	—
2	29	1	28	—	—	—	—	—	—	—
1	10	—	—	—	—	—	—	—	—	—
1	11	2	45	—	—	—	—	—	—	—
—	—	—	—	—	—	—	—	—	—	—
63	884	27	648	18	677	5	356	3	427	3
4	61	1	26	1	39	—	—	1	157	1
51	707	22	528	15	574	3	196	2	270	2
6	89	4	94	2	64	2	160	—	—	—
2	27	—	—	—	—	—	—	—	—	—



## 32. 産業分類別、従業者規模別

産 業 分 類	総 数		規 模			
			1～4人		5～9人	
	事業所数	従業者数	事業所数	従業者数	事業所数	従業者数
<b>N</b> 生活関連サービス業，娯楽業	338	2,397	251	531	52	336
洗濯・理容・美容・浴場業	252	1,266	212	439	26	173
その他の生活関連サービス業	42	211	24	61	13	77
娯 楽 業	42	900	14	29	13	86
生活関連サービス業，娯楽業内格付不能	2	20	1	2	—	—
<b>O</b> 教 育 ， 学 習 支 援 業	146	1,160	74	120	36	231
学 校 教 育	13	375	—	—	1	9
その他の教育，学習支援業	133	785	74	120	35	222
<b>P</b> 医 療 ， 福 祉	354	4,694	104	243	124	844
医 療 業	256	2,303	95	216	101	692
保 健 衛 生	1	32	—	—	—	—
社会保険・社会福祉・介護事業	97	2,359	9	27	23	152
<b>Q</b> 複 合 サ ー ビ ス 事 業	15	125	7	25	5	32
郵 便 局	13	93	7	25	5	32
協同組合（他に分類されないもの）	2	32	—	—	—	—
<b>R</b> サービス業（他に分類されないもの）	214	1696	138	292	37	225
廃 棄 物 処 理 業	4	31	1	2	2	12
自 動 車 整 備 業	27	137	17	44	7	40
機械等修理業（別掲を除く）	13	44	10	19	2	12
職業紹介・労働者派遣業	9	93	2	6	5	35
その他の事業サービス業	47	979	18	35	8	47
政治・経済・文化団体	33	187	19	29	5	33
宗 教	76	216	66	148	8	46
そ の 他 の サ ー ビ ス 業	1	1	1	1	—	—
サービス業（政治・経済・文化団体、宗教を除く）内格付不能	4	8	4	8	—	—

資料 市長公室 広聴文書課

1) 平成3年は50～299人。 2) 平成3年は300人以上

# 事業所数及び従業者数（民営）（つづき）

10～19人		20～29人		30～49人		50～99人 1)		100人以上 2)		派遣・下請従業者のみ
事業所数	従業者数	事業所数	従業者数	事業所数	従業者数	事業所数	従業者数	事業所数	従業者数	事業所数
13	200	8	189	3	101	3	220	5	820	3
6	93	2	46	1	30	2	123	2	362	1
2	32	—	—	1	41	—	—	—	—	2
4	57	6	143	1	30	1	97	3	458	—
1	18	—	—	—	—	—	—	—	—	—
21	296	8	192	5	186	2	135	—	—	—
5	73	3	83	2	75	2	135	—	—	—
16	223	5	109	3	111	—	—	—	—	—
73	974	18	422	20	679	7	504	7	1,028	1
48	611	5	110	4	140	1	58	2	476	—
—	—	—	—	1	32	—	—	—	—	—
25	363	13	312	15	507	6	446	5	552	1
2	32	—	—	1	36	—	—	—	—	—
—	—	—	—	1	36	—	—	—	—	—
2	32	—	—	—	—	—	—	—	—	—
21	269	5	125	6	247	1	57	3	481	3
1	17	—	—	—	—	—	—	—	—	—
2	24	1	29	—	—	—	—	—	—	—
1	13	—	—	—	—	—	—	—	—	—
1	11	—	—	1	41	—	—	—	—	—
11	141	2	52	4	166	1	57	3	481	—
3	41	2	44	1	40	—	—	—	—	3
2	22	—	—	—	—	—	—	—	—	—
—	—	—	—	—	—	—	—	—	—	—
—	—	—	—	—	—	—	—	—	—	—

### 33. 事業所の推移

年次	事業所		従業者	
	事業所数	対比	従業者数(人)	対比
昭和26年	1,573	100.0	8,357	100.0
32	1,938	123.2	12,141	145.3
35	1,973	125.4	13,954	167.0
38	2,149	136.6	20,291	242.8
41	2,437	154.9	21,531	257.6
44	2,874	182.7	29,255	350.1
47	3,458	219.8	33,627	402.4
50	3,729	237.1	34,779	416.2
53	4,217	268.1	38,801	464.3
56	4,694	298.4	42,836	512.6
61	4,849	308.3	45,707	546.9
平成3	4,756	302.4	48,229	577.1
8	4,457	283.3	41,640	498.3
13	4,022	255.7	46,535	556.8
18	3,645	231.7	41,156	492.5
24	3,649	232.0	38,225	457.4

資料 市長公室 広聴文書課

### 34. 校区別事業所数

平成24年2月1日現在

小学校区	事業所数	構成比(%)	従業者数(人)	構成比(%)
池田	861	23.6	6,499	17.0
細河	180	4.9	2,366	6.2
秦野	177	4.9	1,239	3.2
北豊島	379	10.4	3,714	9.7
呉服	492	13.5	4,173	10.9
石橋	502	13.8	3,089	8.1
五月丘	52	1.4	197	0.5
石橋南	559	15.3	5,715	15.0
緑丘	185	5.0	1,999	5.2
神田	203	5.6	8,944	23.4
伏尾台	59	1.6	290	0.8

資料 市長公室 広聴文書課

北豊島・石橋南小学校区の事業所数は、住吉1丁目・2丁目の事業所数を1/2ずつ含む。

# 第5章 農 業

### 35. 専業、兼業別農家

単位：農家人口（人）・農家数（戸）・面積（a）

年次	農家人口	農業人口 <sup>1)</sup>	2) 農家数		
			総数	専業	第1種兼業
平成7年	1,802	1,042	397	57	74
12	1,593	1,021	348	42	39
17	[-]	[-]	165	42	49
22	[-]	[-]	139	62	22
27	[-]	[-]	111	40	15

資料 市長公室 広聴文書課

※経営耕地面積10a以上が調査対象。

1) 平成7年以降は自家農業従事者に農作業請負を加えたもの。

2) 平成17年以降は販売農家のみ

### 36. 経営耕地面積

単位：戸

年次	総数	10a未満 例外規定農家 <sup>1)</sup>	10a～29a 例外規定販売農家 <sup>2)</sup>
平成7年	397	4	212
12	348	4	185
17	165		34
22	139		20
27	116		15

資料 市長公室 広聴文書課

1) 経営耕地面積10a未満で、調査期日前1年間の農産物販売額が15万円以上50万円未満の農家及び

2) 経営耕地面積が30a未満で、調査期日前1年間の農産物販売金額が50万円以上の農家。

平成17年以降は販売農家のみ。

### 37. 農産物

単位：農家数（戸）・面積（a）

年次	水稲		その他雑穀		ばれいしょ		かんしょ		豆類		工芸作物類	
	農家数	面積	農家数	面積	農家数	面積	農家数	面積	農家数	面積	農家数	面積
平成7年	109	2,526	-	-	40	81	22	40	27	95	-	-
12	21	1,185	1	χ	5	7	5	18	10	54	2	χ
17	21	1,304	1	χ	13	19	8	12	10	42	-	-
22	25	824	1	χ	2	χ	2	χ	2	χ	3	-
27	19	1,839	-	-	-	-	-	-	6	χ	-	-
年次	たまねぎ		だいこん		にんじん		さといも		レタス		ピーマン	
	農家数	面積	農家数	面積	農家数	面積	農家数	面積	農家数	面積	農家数	面積
平成7年	65	66	80	86	24	5	27	3	8	3	21	3
12	4	6	11	21	1	χ	2	χ	-	-	3	5
17	19	32	27	46	8	8	9	11	4	4	15	18
22	11	-	17	-	8	-	5	-	5	-	10	-
27	9	14	9	13	2	χ	3	3	3	5	5	5

資料 市長公室 広聴文書課

## 数及び経営耕地面積

第2種兼業	経営耕地面積				2月1日現在
	総数	田	畑	樹園地	農家1戸当り 耕地面積
266	15,255	10,593	2,547	2,115	38.4
267	13,835	10,055	1,779	2,001	39.8
74	9,391	7,390	1,212	789	56.9
55	8,711	7,244	1,144	323	62.7
56	8,233	6,491	1,245	497	74.2

## 規模別農家数

2月1日現在		
30 a ~49 a	50 a ~99 a	100 a 以上
83	79	13
72	65	19
63	51	22
50	57	12
40	47	14

酪農・養豚業である。

## 収穫面積

2月1日現在													
トマト		きゅうり		なす		はくさい		キャベツ		ほうれんそう		ねぎ	
農家数	面積	農家数	面積	農家数	面積	農家数	面積	農家数	面積	農家数	面積	農家数	面積
66	54	71	47	67	56	40	44	41	48	83	646	75	205
4	6	8	9	13	46	4	6	4	13	38	366	26	86
21	24	25	27	32	59	12	13	11	12	42	380	31	89
11	—	13	—	12	—	9	—	11	—	27	—	19	—
8	9	8	9	11	22	8	10	3	4	18	217	7	16
すいか		いちご		ブロッコリー		その他の野菜		花き類・花木(緑化木)		種苗・苗木類		その他の作物	
農家数	面積	農家数	面積	農家数	面積	農家数	面積	農家数	面積	農家数	面積	農家数	面積
23	2	22	15		32	319		148	5,770	60	1,578	2	χ
—	—	1	χ		38	592		85	3,541	71	2,057	1	χ
5	5	9	10		61	596		91	3,557	21	849	8	248
2	—	2	—		130	—		86	3,776	—	—	11	735
2	χ	1	χ	4	7	10	103	69	3,391	—	—	7	268

## 38. 果 樹 栽

単位：農家数（戸）・面積（a）

年 次	温州みかん		夏みかん		ぶどう		くり	
	農家数	面積	農家数	面積	農家数	面積	農家数	面積
平成 7 年	5	75	—	—	—	—	1	χ
12	6	49	—	—	—	—	—	—
17	3	39	—	—	—	—	—	—
22	1	—	—	—	—	—	—	—
27	2	—	—	—	1	—	1	χ

資料 市長公室 広聴文書課  
面積はデータなし

## 39. 施 設 園

単位：農家数（戸）・面積（m<sup>2</sup>）

年 次	野菜類	
	農家数	面積
平成 7 年	3	17,800
12	1	χ
17	6	χ
22	4	χ
27	2	χ

資料 市長公室 広聴文書課

## 40. 農 用 機

単位：農家数（戸）・台数（台）

年 次	動力耕うん機・農用トラクター								動力防除機		乗用型スピードスプレーヤー	
	歩 行 型		乗用型15馬力未満		乗用型15～30馬力未満		乗用型30馬力以上		農 家 数	台 数	農 家 数	台 数
	農 家 数	台 数	農 家 数	台 数	農 家 数	台 数	農 家 数	台 数				
平成 7 年	260	300	51	53	21	22	3	3	125	148	6	6
12	141	173	37	38	28	28	3	4	71	86	2	χ
17	[—]	[—]	33	34	16	16	3	3	40	57	—	—
22	}								46	50		
27	}								63	69		

資料 市長公室 広聴文書課  
[—] はデータなし

# 培 面 積

2月1日現在

かき		いちじく		もも		その他の果樹	
農家数	面積	農家数	面積	農家数	面積	農家数	面積
9	61	10	58	1	χ	9	45
5	38	7	54	—	—	5	64
1	χ	4	28	—	—	5	29
1	—	—	—	—	—	2	—
1	χ	—	—	—	—	5	χ

# 芸 面 積

2月1日現在

花き類		種苗類	
農家数	面積	農家数	面積
15	6,100	—	—
3	100	10	2,800
6	300	2	χ
6	χ	—	—
3	χ	—	—

# 械（個人所有）

2月1日現在

動力田植機		バインダー		自脱型コンバイン		米麦用乾燥機	
農家数	台数	農家数	台数	農家数	台数	農家数	台数
99	100	139	140	25	26	24	25
105	105	112	112	27	27	17	21
30	31	[—]	[—]	16	17	[—]	[—]
71	74	}		19	21	}	
37	37			15	17		



## 41. 農 地 の 転 用

単位：件数（件）・面積（㎡）

区 分		平成25年		26		27		28		
		件 数	面 積	件 数	面 積	件 数	面 積	件 数	面 積	
第 四 条	田	4	1,451	2	656	4	1,139	4	1,069	
	住 宅 畑	1	2,277	—	—	4	1,436	2	358	
	計	5	3,728	2	656	8	2,575	6	1,427	
	公 共 施 設	田	—	—	—	—	—	—	—	—
		畑	—	—	—	—	—	—	—	—
		計	—	—	—	—	—	—	—	—
	工 場	田	—	—	—	—	—	—	—	—
		畑	—	—	—	—	—	—	—	—
		計	—	—	—	—	—	—	—	—
	そ の 他	田	7	4,061	10	3,823	5	1,382	5	1,123
畑		2	394	2	146	1	122	5	507	
計		9	4,455	12	3,969	6	1,504	10	1,630	
第 五 条	田	1	892	6	2,397	8	5,282	10	4,708	
	住 宅 畑	2	390	1	66	3	2,137	4	1,526	
	計	3	1,282	7	2,463	11	7,419	14	6,234	
	公 共 施 設	田	—	—	—	—	—	—	1	299
		畑	—	—	—	—	—	—	—	—
		計	—	—	—	—	—	—	1	299
	工 場	田	—	—	—	—	—	—	—	—
		畑	—	—	—	—	—	—	—	—
		計	—	—	—	—	—	—	—	—
	そ の 他	田	7	4,826	8	7,265	6	3,202	4	1,633
畑		2	1,849	4	598	1	749	—	—	
計		9	6,675	12	7,863	7	3,951	4	1,633	
合 計	田	19	11,230	26	14,141	23	11,005	23	8,832	
	畑	7	4,910	7	810	9	4,444	11	2,391	
	計	26	16,140	33	14,951	32	15,449	34	11,223	

資料 市農業委員会

# 第6章 商 工

## 42. 産業分類別商店数、

産 業 分 類	商 店 数	従 業 者(人)	年 間 商 品 販 売 額(百万円)	売 場 面 積(m <sup>2</sup> )
平成 6 年	1,373	7,335	188,987	77,841
9	1,245	6,698	183,680	78,030
14	1,090	6,665	136,238	66,314
19	917	5,745	147,019	61,342
26	645	4,856	139,954	55,446
<b>卸 売 業 部 門</b>	<b>132</b>	<b>946</b>	<b>71,446</b>	<b>χ</b>
各種商品卸売業	1	2	χ	χ
繊維・衣服等卸売業	9	53	1,225	χ
繊維品卸売業(衣服・身の回り品を除く)	2	9	χ	χ
衣服卸売業	4	20	203	χ
身の回り品卸売業	3	24	χ	χ
飲食料品卸売業	18	187	11,311	χ
農畜産物・水産物卸売業	9	145	6,139	χ
食料・飲料卸売業	9	42	5,172	χ
建築材料、鉱物・金属材料等卸売業	25	157	8,166	χ
建築材料卸売業	10	75	3,396	χ
化学製品卸売業	5	19	652	χ
石油・鉱物卸売業	-	-	-	χ
鉄鋼製品卸売業	7	30	2,502	χ
非鉄金属卸売業	3	33	1,616	χ
再生資源卸売業	-	-	-	χ
機械器具卸売業	42	314	38,609	χ
産業機械器具卸売業	11	79	2,246	χ
自動車卸売業	16	95	25,237	χ
電気機械器具卸売業	9	83	7,177	χ
その他の機械器具卸売業	6	57	3,949	χ
その他の卸売業	37	233	χ	χ
家具・建具・じゅう器等卸売業	4	17	112	χ
医薬品・化粧品等卸売業	3	21	366	χ
紙・紙製品卸売業	4	14	388	χ
他に分類されない卸売業	26	181	χ	χ

# 従事者数、年間販売額等

各年7月1日現在

産 業 分 類	商店数	従業者(人)	年間商品 販売額(百万円)	売場面積(m <sup>2</sup> )
<b>小 売 業 部 門</b>	<b>513</b>	<b>3,910</b>	<b>68,508</b>	<b>55,446</b>
各 種 商 品 小 売 業	1	294	×	×
百貨店、総合スーパー	1	294	×	×
その他の各種小売業 (従事者50人未満)	-	-	-	-
織物・衣服・身の回り品小売業	<b>80</b>	<b>323</b>	<b>3,427</b>	<b>6,907</b>
呉服・服地・寝具小売業	7	19	66	302
男子服小売業	7	50	532	1,340
婦人・子供服小売業	37	137	1,646	2,479
靴・履物小売業	8	24	221	405
その他の織物・衣服・ 身の回り品卸売業	21	93	963	2,381
飲 食 料 品 小 売 業	<b>170</b>	<b>1,673</b>	<b>21,901</b>	<b>16,723</b>
各種食料品小売業	11	363	7,185	5,547
野菜・果実小売業	14	43	517	846
食 肉 小 売 業	9	36	380	283
鮮 魚 小 売 業	5	13	49	125
酒 小 売 業	18	83	1,545	1,512
菓子・パン小売業	39	342	3,510	1,488
その他の飲食料品小売業	74	793	8,714	6,922
機 械 器 具 小 売 業	<b>62</b>	<b>307</b>	<b>8,044</b>	<b>5,088</b>
自動車小売業	30	184	5,514	2,770
自 転 車 小 売 業	9	29	290	901
機械器具小売業	23	94	2,240	1,417
そ の 他 の 小 売 業	<b>184</b>	<b>1,043</b>	<b>×</b>	<b>×</b>
家具・建具・畳小売業	13	102	2,327	3,294
じゅう器小売業	9	40	111	295
医薬品・化粧品小売業	49	283	6,285	3,818
農 耕 用 品 小 売 業	3	7	53	443
燃 料 小 売 業	14	80	3,044	87
書籍・文具小売業	23	231	1,541	1,484
スポーツ用品・がん具・ 娯楽用品・楽器小売業	12	89	2,212	2,461
写真機・時計・眼鏡小売業	9	39	497	803
他に分類されない小売業	52	172	×	×
無 店 舗 小 売 業	<b>16</b>	<b>270</b>	<b>12,454</b>	-
通信販売・訪問販売	13	264	12,414	-
自動販売機による小売業	2	5	×	-
その他の無店舗小売業	1	1	×	-

## 43. 工

産業分類・従業者規模	事業所数	従業者数(人)				
		総数			常用労働者	個人業主 家族従業者
		計	男	女		
平成 22 年	51	8,974	7,484	1,490	8,963	11
23	85	3,807	2,741	1,066	3,785	22
24	49	8,248	6,852	1,396	8,240	8
25	48	8,343	6,939	1,404	8,337	6
<b>26</b>	<b>44</b>	<b>8,075</b>	<b>6,804</b>	<b>1,271</b>	<b>8,069</b>	<b>6</b>
従業者数 1～3人	—	—	—	—	—	—
4～9人	24	141	87	54	135	6
10～19人	6	87	59	28	87	—
20～29人	3	76	59	17	76	—
30～49人	2	65	58	7	65	—
50～99人	2	120	101	19	120	—
100～199人	3	484	368	116	484	—
200～299人	3	757	365	392	757	—
300～499人	—	—	—	—	—	—
500～999人	—	—	—	—	—	—
1000人以上	1	6,345	5,707	638	6,345	—
食料品製造業	6	915	444	471	914	1
飲料・たばこ・飼料製造業	1	6	5	1	6	—
繊維工業	—	—	—	—	—	—
木材・木製品製造業(家具を除く)	—	—	—	—	—	—
家具・装備品製造業	—	—	—	—	—	—
パルプ・紙・紙加工品製造業	3	66	48	18	66	—
印刷・同関連業	5	63	49	14	63	—
化学工業	1	175	140	35	175	—
石油製品・石炭製品製造業	—	—	—	—	—	—
プラスチック製品製造業	1	16	8	8	16	—
ゴム製品製造業	—	—	—	—	—	—
なめし革・同製品・毛皮製造業	—	—	—	—	—	—
窯業・土石製品製造業	4	62	50	12	60	2
鉄鋼業	—	—	—	—	—	—
非鉄金属製造業	1	7	5	2	7	—
金属製品製造業	5	58	43	15	57	1
はん用機械器具製造業	1	7	6	1	7	—
生産用機械器具製造業	5	85	76	9	85	—
業務用機械器具製造業	2	13	9	4	13	—
電子部品・デバイス・電子回路製造業	—	—	—	—	—	—
電気機械器具製造業	1	8	1	7	7	1
情報通信機械器具製造業	—	—	—	—	—	—
輸送用機械器具製造業	6	6,546	5,881	665	6,545	1
その他の製造業	2	48	39	9	48	—

資料 市長公室 広聴文書課

平成22年・平成24年から26年は3人以下の事業所は含まない。

平成23年は平成24年2月1日実施の経済センサス - 活動調査の数値。

大阪府の集計結果のため、後日経済産業省から公表される数値と異なる場合がある。

## 業

各年12月31日現在

現金給与 総額(万円)	原材料等 使用総額 (万円)	製 造 品 出 荷 額 等 (万円)					
		総 額	製 造 品 出 荷 額	加 工 賃 収 入 額	修 理 料 収 入 額	転売収入額 (仕入商品転売収入)	その他
4,958,386	17,561,141	21,948,645	21,712,787	87,560	19,316	128,982	—
1,655,252	12,337,339	15,634,325	15,351,930	112,449	25,263	140,065	4,618
5,696,894	45,648,873	56,069,726	55,920,606	83,078	23,587	40,882	1,573
6,080,350	41,381,270	50,093,996	49,982,129	69,324	15,488	25,825	1,230
<b>6,464,170</b>	<b>42,162,789</b>	<b>51,159,315</b>	<b>49,341,664</b>	<b>106,463</b>	<b>1,200</b>	<b>1,709,438</b>	<b>550</b>
—	—	—	—	—	—	—	—
44,389	149,409	279,240	217,774	55,853	1,200	3,863	550
25,506	57,475	127,570	103,458	23,195	—	917	—
24,248	100,921	160,404	135,049	5,555	—	19,800	—
χ	χ	χ	χ	χ	—	χ	—
χ	χ	χ	χ	—	—	—	—
233,262	872,607	1,584,855	1,584,855	—	—	—	—
232,441	642,535	1,465,907	1,460,398	χ	—	χ	—
—	—	—	—	—	—	—	—
—	—	—	—	—	—	—	—
χ	χ	χ	χ	—	—	χ	—
270,274	756,515	1,820,849	1,815,340	—	—	5,509	—
χ	χ	χ	χ	—	χ	—	—
—	—	—	—	—	—	—	—
—	—	—	—	—	—	—	—
—	—	—	—	—	—	—	—
31,921	137,193	205,910	201,615	χ	—	χ	χ
17,767	25,733	61,815	48,648	13,167	—	—	—
χ	χ	χ	χ	—	—	χ	χ
—	—	—	—	—	—	—	—
χ	χ	χ	χ	χ	—	χ	—
—	—	—	—	—	—	—	—
—	—	—	—	—	—	—	—
22,517	100,809	166,072	135,279	7,130	—	23,663	—
—	—	—	—	—	—	—	—
χ	χ	χ	χ	χ	—	—	χ
15,987	12,959	41,819	11,247	30,572	—	—	—
χ	χ	χ	χ	χ	χ	—	—
35,046	85,202	144,985	130,913	14,072	—	—	—
χ	χ	χ	χ	—	χ	χ	—
—	—	—	—	—	—	—	—
χ	χ	χ	χ	—	—	—	—
—	—	—	—	—	—	—	—
5,919,231	39,227,803	46,547,327	46,540,728	6,599	—	—	—
χ	χ	χ	χ	χ	—	χ	—

## 44. 大阪府内市町村別事業所数、従業者数及び製造品出荷額等

単位：従業者数（人）・製造品出荷額等（万円）

各年12月31日現在

市町村名	平成 25 年			平成 26 年		
	事業所数	従業者数	製造品出荷額等	事業所数	従業者数	製造品出荷額等
総 数	18,229	450,409	1,602,446,034	17,501	443,634	1,652,916,463
大 阪 市	6,043	121,453	348,527,711	5,727	117,897	363,482,555
堺 市	1,492	50,354	352,652,280	1,471	50,779	382,127,862
岸和田市	355	7,850	22,263,183	341	7,743	23,429,596
豊中市	548	10,195	24,248,642	532	10,132	25,479,955
池田市	48	8,343	50,093,996	44	8,075	51,159,315
吹田市	154	5,262	29,937,238	148	4,848	29,387,172
泉大津市	179	3,982	15,042,999	170	4,175	16,405,603
高槻市	217	10,718	37,861,059	213	10,708	38,378,557
貝塚市	245	6,953	25,160,817	233	6,636	25,496,890
守口市	311	5,735	12,382,080	281	5,548	13,191,412
枚方市	308	16,736	69,966,029	297	17,070	73,661,358
茨木市	211	8,224	32,109,888	205	8,476	33,059,840
八尾市	1,451	29,660	102,696,145	1,425	29,626	97,478,184
泉佐野市	217	6,908	23,254,408	207	6,566	23,340,335
富田林市	268	6,700	12,683,397	263	6,546	13,604,626
寝屋川市	256	8,116	17,480,233	244	8,478	18,077,119
河内長野市	104	2,876	7,926,915	101	2,954	9,085,283
松原市	328	6,877	13,396,905	322	6,800	13,932,361
大東市	417	11,276	31,432,146	399	10,165	23,427,260
和泉市	369	7,327	15,947,295	355	7,149	16,208,809
箕面市	32	1,030	2,003,785	32	1,010	2,123,478
柏原市	240	8,674	26,301,714	237	8,990	27,208,089
羽曳野市	216	4,318	11,128,710	216	4,392	12,129,520
門真市	346	15,770	35,060,133	330	14,303	32,653,111
摂津市	341	12,538	36,333,630	328	12,305	38,170,349
高石市	71	3,707	97,398,232	65	3,665	94,555,320
藤井寺市	84	2,080	4,322,190	81	2,070	4,509,520
東大阪市	2,709	48,080	100,400,854	2,595	48,060	103,326,234
泉南市	123	3,938	7,709,943	114	3,840	7,807,965
四条畷市	56	1,152	2,523,107	52	1,218	2,897,339
交野市	104	2,852	7,033,742	102	2,836	7,961,110
大阪狭山市	51	2,076	5,964,021	48	1,766	5,226,342
阪南市	62	1,373	2,401,262	58	1,323	2,604,246
島本町	15	1,420	4,952,612	16	1,641	6,079,670
豊能町	12	164	169,109	13	200	197,231
能勢町	28	699	948,166	27	609	833,327
忠岡町	73	1,617	5,019,281	67	1,762	5,432,262
熊取町	43	1,230	2,543,141	42	1,118	2,257,923
田尻町	5	215	575,364	4	202	610,369
岬町	18	518	845,270	16	395	734,713
太子町	20	318	535,750	20	398	1,431,417
河南町	35	617	1,137,262	36	635	1,212,120
千早赤阪村	24	478	2,075,390	24	525	2,540,716

資料 市長公室 広聴文書課

3人以下の事業所は含まない。工業統計表「市町村編」の数値

## 第7章 道路・公園・住宅



## 45. 道 路 の 延

単位：延長（m）・面積（㎡）

年 度	総 数		国 道	
	延 長	面 積	延 長	面 積
平成 24 年度	243,337	1,786,099	17,743	342,434
25	242,638	1,779,767	17,675	342,448
26	243,456	1,785,749	17,675	342,777
27	243,506	1,788,731	17,675	342,777
<b>28</b>	<b>243,505</b>	<b>1,789,063</b>	<b>17,675</b>	<b>342,777</b>

資料 大阪国道事務所、府土木事務所、西日本高速道路(株)関西支社、市都市建設部 道路・河川課  
道路施設現況調書による。面積は道路部面積である。

## 46. 道 路 の

単位：延長（m）・面積（㎡）・舗装率（%）

年 度	総 数			国 道	
	延 長	面 積	舗 装 率	延 長	面 積
平成 24 年度	235,407	1,771,473	99.1	17,743	
25	235,084	1,765,738	99.1	17,675	
26	235,903	1,771,720	99.2	17,675	
27	236,526	1,775,497	99.2	17,675	
<b>28</b>	<b>236,526</b>	<b>1,775,829</b>	<b>99.2</b>	<b>17,675</b>	

年 度	西 日 本 高 速 道 路			市 合	
	延 長	面 積	舗 装 率	延 長	面 積
平成 24 年度	3,046	78,219	100.0	206,293	1,169,749
25	3,046	78,219	100.0	206,133	1,171,435
26	3,046	78,219	100.0	206,952	1,176,071
27	3,046	78,219	100.0	207,575	1,179,848
<b>28</b>	<b>3,046</b>	<b>78,219</b>	<b>100.0</b>	<b>207,575</b>	<b>1,180,180</b>

資料 大阪国道事務所、府土木事務所、西日本高速道路(株)関西支社、市都市建設部 道路・河川課  
道路施設現況調書による。

## 47. 橋 り よ

単位：延長（m）

年 度	総 数		国 道	
	個 数	延 長	個 数	延 長
平成 24 年度	185	7,379	28	2,351
25	186	7,290	29	2,262
26	191	6,503	35	1,810
27	193	6,503	36	1,813
<b>28</b>	<b>193</b>	<b>6,503</b>	<b>36</b>	<b>1,813</b>

資料 大阪国道事務所、府土木事務所、西日本高速道路(株)関西支社、市都市建設部 道路・河川課  
道路施設現況調書による。

## 長 及 び 面 積

4月1日現在

府 道		西日本高速道路		市 道	
延 長	面 積	延 長	面 積	延 長	面 積
8,325	181,071	3,046	78,219	214,223	1,184,375
8,230	174,636	3,046	78,219	213,687	1,184,464
8,230	174,653	3,046	78,219	214,505	1,190,100
8,230	174,653	3,046	78,219	214,555	1,193,082
<b>8,230</b>	<b>174,653</b>	<b>3,046</b>	<b>78,219</b>	<b>214,554</b>	<b>1,193,414</b>

## 舗 装 状 況

4月1日現在

道		府 道			
面 積	舗 装 率	延 長	面 積	舗 装 率	
342,434	100.0	8,325	181,071	100.0	
342,448	100.0	8,230	174,636	100.0	
342,777	100.0	8,230	174,653	100.0	
342,777	100.0	8,230	174,653	100.0	
<b>342,777</b>	<b>100.0</b>	<b>8,230</b>	<b>174,653</b>	<b>100.0</b>	

道						
計	延 長		面 積		舗 装 率	
舗 装 率	本 舗 装	その他の舗装	本 舗 装	その他の舗装	本 舗 装	その他の舗装
98.7	198,667	7,626	1,144,492	25,257	96.6	2.1
98.7	198,507	7,626	1,145,178	25,257	96.6	2.1
98.8	199,427	7,525	1,151,388	24,683	96.7	2.1
98.8	200,166	7,409	1,155,683	24,165	96.8	2.0
<b>98.8</b>	<b>200,176</b>	<b>7,399</b>	<b>1,155,989</b>	<b>24,191</b>	<b>96.8</b>	<b>2.0</b>

## う の 状 況

4月1日現在

府 道		西日本高速道路		市 道	
個 数	延 長	個 数	延 長	個 数	延 長
26	965	6	2,960	125	1,103
26	965	6	2,960	125	1,103
25	630	6	2,960	125	1,103
24	619	6	2,960	127	1,111
<b>24</b>	<b>619</b>	<b>6</b>	<b>2,960</b>	<b>127</b>	<b>1,111</b>

## 48. 都 市

単位：面積 (ha)

年 度	総 数		都 市 計 画 公 園					
			街 区 公 園		近 隣 公 園		地 区	
	園 数	面 積	園 数	面 積	園 数	面 積	園 数	
平成 24 年度	132	123.73	14	5.31	4	4.75	1	
25	132	123.73	14	5.31	4	4.75	1	
26	132	123.72	14	5.31	4	4.75	1	
27	133	123.74	14	5.31	4	4.75	1	
<b>28</b>	<b>134</b>	<b>123.75</b>	<b>14</b>	<b>5.31</b>	<b>4</b>	<b>4.75</b>	<b>1</b>	

資料 環境部 公園みどり課

## 49. 公共住宅の状況

各年3月末現在

年 度	総数	市営	府営	住宅供給公社	都市再生機構
平成 24 年度	2,983	384(16)	329	416	1,854
25	2,923	384(16)	329	416	1,794
26	2,923	384(16)	329	416	1,794
27	2,983	384(16)	329	416	1,854
<b>28</b>	<b>2,983</b>	<b>384(16)</b>	<b>329</b>	<b>416</b>	<b>1,854</b>

資料 都市建設部 まちづくり・交通課

( ) 内数は母子住宅再掲。

## 50. 家 屋 の 状 況

単位：床面積 (㎡)

各年1月1日現在

種 別	平成25年		26		27		28		29	
	棟数	床面積	棟数	床面積	棟数	床面積	棟数	床面積	棟数	床面積
<b>総 数</b>	<b>26,131</b>	<b>5,191,705</b>	<b>26,197</b>	<b>5,200,240</b>	<b>26,444</b>	<b>5,243,032</b>	<b>26,538</b>	<b>5,256,305</b>	<b>26,590</b>	<b>5,283,460</b>
<b>木 造</b>	<b>19,221</b>	<b>1,985,738</b>	<b>19,286</b>	<b>1,991,836</b>	<b>19,431</b>	<b>2,012,306</b>	<b>19,506</b>	<b>2,022,126</b>	<b>19,547</b>	<b>2,033,544</b>
専用住宅	16,663	1,772,598	16,746	1,781,089	17,050	1,814,560	17,139	1,825,565	17,188	1,832,858
共同住宅・寄宿舎	321	75,608	319	74,560	334	79,093	335	79,211	352	84,157
併用住宅	505	56,451	499	55,623	490	54,746	482	53,872	478	53,550
農家住宅	152	16,995	150	16,547	-	-	-	-	-	-
事業所・銀行・店舗	206	13,388	205	13,245	205	13,493	210	13,639	211	13,752
工場・倉庫	168	16,225	171	16,293	177	17,485	180	17,476	176	17,145
その他	1,206	34,473	1,196	34,479	1,175	32,929	1,160	32,363	1,142	32,082
<b>非 木 造</b>	<b>6,910</b>	<b>3,205,967</b>	<b>6,911</b>	<b>3,208,404</b>	<b>7,013</b>	<b>3,230,726</b>	<b>7,032</b>	<b>3,234,179</b>	<b>7,043</b>	<b>3,249,916</b>
事業所・銀行・店舗・百貨店	609	447,136	615	451,701	613	454,234	614	454,467	618	453,833
住宅・アパート	5,093	2,167,642	5,098	2,171,167	5,200	2,192,137	5,222	2,195,471	5,246	2,219,123
工場・倉庫・市場	804	463,057	794	454,596	795	453,624	787	452,940	773	446,277
その他	404	128,132	404	130,940	405	130,731	409	131,301	406	130,683

資料 総務部 課税課

概要調書による。平成27年より農家住宅については、専用住宅に含む。

# 公 園

公園	都市計画緑地		その他公園		1人当たり 都市公園 面積 (㎡)	都市計画墓園	
	面積	園数	面積	園数		園数	面積
	3.21	3	100.07	110	10.09		
	3.21	3	100.37	110	10.08		
	3.21	3	100.37	110	10.08		
	3.21	3	100.37	111	10.10		
	<b>3.21</b>	<b>3</b>	<b>100.37</b>	<b>112</b>	<b>10.11</b>		

## 51. 居住世帯の有無別住宅数及び人が居住する住宅以外の建物数

平成25年10月1日現在

年次	住 宅 数								人が居住 する住宅 以外の 建物数
	総数	居住世帯あり			居住世帯なし				
		総数	同居世帯なし	同居世帯あり	総数	一時現在者のみ	空き家		
平成25年	52,700	44,960	44,760	210	7,740	470	7,200	70	40

資料 市長公室 広聴文書課

## 52. 住宅の種類、構造、建築の時期別住宅数

各年10月1日現在

住宅の種類・構造	総数 1)	昭和35年	昭和36年	昭和46年	昭和56年	平成3年	平成8年	平成13年	平成18年	平成23年
		以前	～ 昭和45年	～ 昭和55年	～ 平成2年	～ 平成7年	～ 平成12年	～ 平成17年	～ 平成22年	～ 平成25年9月
<b>住宅総数</b>	<b>44,960</b>	<b>3,010</b>	<b>2,650</b>	<b>5,470</b>	<b>9,850</b>	<b>3,840</b>	<b>5,450</b>	<b>4,800</b>	<b>5,610</b>	<b>1,740</b>
木造	9,290	1,760	1,150	2,570	860	530	700	460	430	320
防火木造	10,980	340	840	1,590	2,090	800	1,040	1,040	1,530	700
鉄筋・鉄骨コンクリート造	20,820	440	490	950	6,490	2,030	3,200	2,880	3,170	480
鉄骨造	3,780	460	170	350	410	410	510	410	490	240
その他	90	—	—	—	—	60	—	20	—	—
専用住宅	43,820	2,930	2,520	5,200	9,640	3,740	5,290	4,700	5,580	1,740
店舗その他の併用住宅	1,140	80	130	260	220	100	150	110	30	—

資料 市長公室 広聴文書課

1) 建築の時期「不詳」を含む。

## 53. 1住宅当たり居住室数・畳数・延べ面積及び1人当たり畳数

平成25年10月1日現在

年次	住宅数 (戸)	世帯数 (世帯)	世帯人員 (人)	1住宅当たり 居住室数 (室)	1住宅当たり 畳数(畳)	1住宅当たり 延べ面積 (㎡)	1人当たり 畳数(畳)	1室当たり 人員(人)
平成25年	44,960	45,190	102,720	4.12	28.68	81.25	12.50	0.56

資料 市長公室 広聴文書課

## 54. 世帯の収入階級・種類、住宅の所有の関係別

世帯の年間収入階級	総 数	主		
		総 数 1)	持 ち 家	借 数
<b>(その1. 普通世帯数)</b>				
<b>総 数 2)</b>	<b>45,100</b>	<b>44,960</b>	<b>25,140</b>	<b>18,760</b>
100万円未満	3,150	3,150	920	2,230
100～200	5,870	5,840	1,960	3,880
200～300	7,420	7,420	3,760	3,660
300～400	6,080	6,070	3,560	2,500
400～500	4,310	4,310	3,160	1,150
500～700	5,940	5,880	4,210	1,670
700～1000	5,290	5,280	4,360	920
1,000～1,500	2,220	2,220	1,900	320
1,500万円以上	740	720	650	70
<b>(その2. 1世帯当たり人員)</b>				
<b>総 数 2)</b>	<b>2.28</b>	<b>2.27</b>	<b>2.70</b>	<b>1.73</b>
100万円未満	1.39	1.39	1.69	1.27
100～200	1.46	1.45	1.64	1.36
200～300	1.92	1.92	2.14	1.70
300～400	2.24	2.24	2.50	1.86
400～500	2.58	2.58	2.78	2.03
500～700	2.87	2.86	2.97	2.58
700～1000	3.27	3.27	3.40	2.65
1,000～1,500	3.33	3.33	3.44	2.68
1,500万円以上	3.42	3.41	3.34	3.98
<b>(その3. 1世帯当たり室数)</b>				
<b>総 数 2)</b>	<b>4.11</b>	<b>4.11</b>	<b>5.26</b>	<b>2.56</b>
100万円未満	2.57	2.57	4.60	1.73
100～200	3.19	3.20	5.16	2.21
200～300	3.97	3.97	5.20	2.71
300～400	4.24	4.24	5.25	2.82
400～500	4.60	4.60	5.26	2.80
500～700	4.63	4.64	5.20	3.24
700～1000	4.94	4.93	5.21	3.63
1,000～1,500	5.44	5.44	5.69	3.93
1,500万円以上	6.61	6.67	6.78	5.79
<b>(その4. 1世帯当たり畳数)</b>				
<b>総 数 2)</b>	<b>28.57</b>	<b>28.58</b>	<b>37.21</b>	<b>17.02</b>
100万円未満	16.69	16.69	38.47	11.80
100～200	20.12	20.13	32.59	13.85
200～300	25.78	25.78	34.22	17.10
300～400	28.13	28.14	35.05	18.33
400～500	32.79	32.79	38.14	18.15
500～700	33.62	33.71	37.85	23.26
700～1000	37.82	37.82	40.31	26.10
1,000～1,500	40.90	40.90	42.84	29.41
1,500万円以上	52.42	52.84	52.77	53.44

資料 市長公室 広聴文書課

1)住宅の所有の関係「不詳」を含む。2)世帯の年間収入階級「不詳」を含む。

# 普通世帯数、1世帯当たり人員・居住室数及び畳数

平成25年10月1日現在

世帯				同居・住宅以外の 建物に居住する世帯
家			給与住宅	
公営の借家	都市再生機構	民 営 借 家		
380	2,180	15,370	830	130
40	110	2,070	—	—
210	630	3,040	10	30
90	620	2,740	210	—
30	250	2,070	150	10
—	130	900	130	—
10	190	1,430	40	70
—	190	600	140	10
—	10	290	20	—
—	—	60	10	20
<b>2.26</b>	<b>1.63</b>	<b>1.71</b>	<b>2.15</b>	<b>3.42</b>
2.00	1.00	1.27	—	—
2.01	1.23	1.34	1.00	3.00
2.16	1.43	1.77	1.43	—
3.75	1.85	1.86	1.53	2.00
—	2.50	1.89	2.56	—
4	1.93	2.62	3.58	3.59
—	2.90	2.57	2.64	4.00
—	4.00	2.54	4.00	—
—	—	3.54	6.00	4.00
<b>3.47</b>	<b>2.74</b>	<b>2.51</b>	<b>2.60</b>	<b>3.59</b>
3.34	2.23	1.67	—	—
3.47	2.66	2.02	3.00	3.00
3.32	2.38	2.86	1.48	—
3.44	2.88	2.85	2.11	3.00
—	2.90	2.66	3.69	—
5	3.14	3.20	4.58	3.45
—	3.58	3.60	3.81	6.00
—	4.00	3.93	4.00	—
—	—	5.96	5.00	4.00
<b>19.60</b>	<b>16.87</b>	<b>16.92</b>	<b>18.15</b>	<b>25.56</b>
19.02	14.35	11.52	—	—
20.46	15.59	13.03	16.00	18.00
17.99	15.01	18.05	10.31	—
16.40	17.70	18.77	13.80	18.00
—	17.92	17.37	23.86	—
26.00	19.95	23.23	38.65	26.02
—	23.67	26.72	26.68	36.00
—	34.50	29.35	35.00	—
—	—	56.37	40.00	35.00

## 55. 運動施設の利用状況

単位：件数（件）・人数（人）

年度末

年 度	五 月 山 体 育 館									テニスコート		猪名川運動公園	
	合計		アリーナ		多目的室		トレーニング ルーム	温 水 プール	トレーニング ルーム・温水プール	件数	人数	件数	人数
	件数	人数	件数	人数	件数	人数	人数 (件数)	人数 (件数)	人数 (件数)				
平成 24 年度	207,943	262,697	1,184	47,563	625	9,000	66,235	72,189	67,710	12,724	58,186	2,139	142,171
25	208,644	268,489	1,213	52,598	662	9,122	66,943	72,382	67,444	12,790	59,026	1,599	94,447
26	213,147	275,839	1,119	54,798	675	9,688	70,211	73,156	67,986	13,241	61,404	1,454	87,645
27	217,867	276,562	1,085	47,786	639	12,633	76,285	73,240	66,618	14,224	66,186	2,135	127,837
28	<b>221,418</b>	<b>279,589</b>	<b>1,148</b>	<b>52,763</b>	<b>618</b>	<b>7,174</b>	<b>76,180</b>	<b>76,066</b>	<b>67,406</b>	<b>13,786</b>	<b>65,329</b>	<b>2,106</b>	<b>125,644</b>
4 月	17,321	23,964	93	5,983	52	805	6,276	5,407	5,493	1,091	5,124	184	10,525
5	18,287	21,562	97	2,961	49	460	6,280	6,170	5,691	1,223	5,592	198	13,685
6	19,219	25,023	94	5,320	51	629	6,452	6,877	5,745	1,048	5,101	138	7,724
7	23,452	27,257	96	3,444	53	510	6,750	10,860	5,693	1,211	5,819	219	13,896
8	23,392	25,993	92	2,274	50	469	6,362	11,216	5,672	1,244	5,587	240	9,334
9	18,382	24,208	100	5,398	51	579	6,347	6,272	5,612	1,167	5,665	191	10,545
10	18,091	22,929	111	4,308	60	701	6,531	5,541	5,848	1,256	5,734	190	11,945
11	17,086	23,604	85	5,904	56	755	6,233	5,166	5,546	1,124	5,160	158	9,733
12	15,810	20,604	89	4,387	49	545	5,888	4,628	5,156	1,090	5,202	131	9,773
1	16,022	21,352	92	4,898	42	566	6,255	4,338	5,295	993	4,934	121	7,706
2	16,228	20,731	91	4,086	51	559	6,218	4,584	5,284	1,045	5,379	146	8,384
3	18,128	22,362	108	3,800	54	596	6,588	5,007	6,371	1,294	6,032	190	12,394

資料 池田みどりスポーツ財団

## 56. 五月山緑地都市緑化植物園利用状況

各年度末

年 度	利 用 者 数 (人)		開 催 回 数 (回)		緑の相談件数 (件)
	緑のセンター	レストフラワーホール	展 示 会	各種講習会	
平成 24 年度	90,124	78,490	29	97	496
25	92,147	80,262	29	100	428
26	96,458	84,007	29	95	474
27	96,887	59,178	29	103	426
<b>28</b>	<b>88,937</b>	<b>55,705</b>	<b>29</b>	<b>85</b>	<b>508</b>

資料 池田みどりスポーツ財団

## 第8章 電気・ガス・上下水道



## 57. 電灯・電力契約

単位：契約口数（口）・使用量（MWh）

年 度	電灯・電力総量		電 灯							
			定 額		従量（甲）		従量大口（乙）		その他	
	契 約 口 数	使 用 量	契 約 口 数	使 用 量	契 約 口 数	使 用 量	契 約 口 数	使 用 量	契 約 口 数	使 用 量
平成 23 年度	63,015	264,328	7,847	4,985	44,876	166,512	5,885	68,512	94	359
24	63,274	258,219	7,833	4,796	45,014	162,224	6,033	67,771	95	217
25	63,502	252,907	7,896	4,506	45,167	158,947	6,104	66,324	127	233
26	63,867	240,889	7,921	4,255	45,463	150,250	6,199	64,422	93	264
27	<b>64,231</b>	<b>231,738</b>	<b>7,995</b>	<b>4,076</b>	<b>45,700</b>	<b>144,559</b>	<b>6,313</b>	<b>62,008</b>	<b>74</b>	<b>243</b>

資料 関西電力株式会社

- 1) 50kW未満 2) 50kW～499kW 3) 高压（乙）500kW～1,999kW、特別高压2,000kW以上  
2) 電力自由化により平成28年度分から資料提供なし

## 58. ガスの業種

単位：戸数（戸）・使用量（千m<sup>3</sup>、45MJ（約10,750kcal））

年 度	総 数		家 庭 用		総 数	
	戸 数	使 用 量	戸 数	使 用 量	戸 数	使 用 量
					戸 数	使 用 量
平成 24 年度	45,759	30,735	43,785	15,843	1,974	14,891
25	45,922	30,655	43,943	15,317	1,979	15,338
26	46,405	30,539	44,416	15,207	1,989	15,332
27	39,913	29,028	38,469	14,440	2,001	14,588
年 度	総 数		家 庭 用		それ以外	
	戸 数	使 用 量	戸 数	使 用 量	戸 数	使 用 量
28	40,417	33,670	38,987	14,705	1,430	18,965

資料 大阪ガス株式会社

- 1) ガス小売自由化により平成28年度分から公表項目が変更になる。  
2) 使用量は単位未満は四捨五入している為、総数と一致しない場合がある。

## 59. 給水人口

年 度	総 人 口 (A) (人)	給 水 人 口 (B) (人)
平成 24 年度	102,978	102,934
25	102,582	102,538
26	102,412	102,380
27	102,661	102,633
<b>28</b>	<b>103,213</b>	<b>103,182</b>

資料 上下水道部 経営企画課

## 口数及び使用量

電				力					
小 口				高圧(乙)・特別 高圧(大口) 3)	業 務 用		そ の 他		
低 圧 1)		高 圧 2)			契 約 数 口 数	使 用 量	契 約 数 口 数	使 用 量	
契 約 口 数	使 用 量	契 約 口 数	使 用 量	契 約 数 口 数					使 用 量
3,134	20,503	...	...	...	...	...	...	1,179	3,457
3,120	19,817	...	...	...	...	...	...	1,179	3,394
3,070	19,721	...	...	...	...	...	...	1,138	3,176
3,056	18,730	...	...	...	...	...	...	1,135	2,968
<b>3,037</b>	<b>17,989</b>	...	...	...	...	...	...	<b>1,112</b>	<b>2,863</b>

## 別 使 用 状 況

業 務 用							
工 業 用		公 用		医 療 用		商 業 用	
戸 数	使 用 量	戸 数	使 用 量	戸 数	使 用 量	戸 数	使 用 量
62	8,399	215	1,312	161	1,227	1,536	3,952
61	9,394	216	1,311	172	1,341	1,530	3,292
58	9,721	218	1,221	181	1,309	1,532	3,081
60	9,095	220	1,161	185	1,365	1,536	2,967

## ・ 戸 数 ・ 栓 数

年度末現在		
給 水 戸 数 (戸)	給 水 栓 数 (栓)	普 及 率 (B/A) (%)
53,074	42,491	99.9
53,493	42,937	99.9
53,903	43,532	99.9
54,347	43,864	100.0
<b>55,091</b>	<b>44,589</b>	<b>100.0</b>

## 60. 取水量及び給水量

単位：m<sup>3</sup>

年度末

年 度	取 水 量				給 水 量			
	総 数	1日最大	1日最小	1日平均	総 数	1日最大	1日最小	1日平均
平成 24 年度	14,830,305	57,702	31,021	40,631	13,019,621	39,477	31,196	35,670
25	14,862,184	58,855	31,514	40,718	12,964,874	39,303	30,747	35,520
26	14,763,883	62,422	32,607	40,449	12,684,443	40,060	29,070	34,752
27	14,052,752	57,968	30,398	38,395	12,408,593	38,042	29,696	33,903
<b>28</b>	<b>14,096,421</b>	<b>56,121</b>	<b>32,304</b>	<b>38,620</b>	<b>12,381,884</b>	<b>37,065</b>	<b>29,313</b>	<b>33,923</b>
4月	1,130,353	39,763	35,145	37,678	1,002,592	34,611	31,632	33,420
5	1,187,129	40,458	35,462	38,294	1,039,897	34,898	31,317	33,545
6	1,170,412	42,703	36,981	39,014	1,020,701	35,530	32,129	34,023
7	1,245,831	56,121	32,459	40,188	1,096,389	36,892	32,523	35,367
8	1,249,272	54,641	32,304	40,299	1,103,529	37,065	33,049	35,598
9	1,188,551	42,354	37,810	39,618	1,054,130	36,662	32,184	35,138
10	1,214,447	42,190	37,358	39,176	1,076,799	36,437	32,985	34,735
11	1,149,097	42,567	34,626	38,303	994,275	34,488	31,379	33,143
12	1,188,888	41,206	35,862	38,351	1,034,539	35,277	31,714	33,372
1	1,154,045	40,568	34,371	37,227	1,019,770	34,157	29,313	32,896
2	1,063,218	39,953	36,101	37,972	927,388	33,984	31,720	33,121
3	1,155,178	39,856	34,699	37,264	1,011,875	33,471	31,105	32,641

資料 上下水道部 経営企画課

取水量は豊能町分を含む。府営水の受水を含まない。

## 62. 公 共 下 水

年 度	計画処理面積 (ha)	処 理 面 積 (ha)	計画処理人口 (人)
平成 24 年度	1,115	1,078	104,800
25	1,116	1,078	99,100
26	1,116	1,083	99,100
27	1,116	1,083	99,100
<b>28</b>	<b>1,116</b>	<b>1,083</b>	<b>99,100</b>

資料 上下水道部 経営企画課

特定環境保全公共下水道を含む。

## 61. 用途別給水栓数及び使用水量

単位：延栓数（栓）・年間使用量（m<sup>3</sup>）

年度末

年 度	総 数	一 般 用	湯 屋 用	臨 時 用	
平成 24 年度	延 栓 数	612,895	611,276	99	1,520
	年間使用水量	11,777,411	11,729,415	34,340	13,656
25	延 栓 数	615,832	614,150	96	1,586
	年間使用水量	11,728,696	11,682,934	31,475	14,287
26	延 栓 数	621,347	619,569	96	1,682
	年間使用水量	11,417,107	11,369,315	32,851	14,941
27	延 栓 数	624,931	623,240	96	1,595
	年間使用水量	11,331,533	11,282,659	32,150	16,724
28	延 栓 数	<b>663,006</b>	<b>631,009</b>	<b>94</b>	<b>1,903</b>
	年間使用水量	<b>11,249,611</b>	<b>11,196,374</b>	<b>34,608</b>	<b>18,629</b>

資料 上下水道部 経営企画課

## 道 の 状 況

現住人口（A） （人）	処理人口（B） （人）	普 及 率（B/A） （%）
102,978	102,852	99.9
102,582	102,456	99.9
102,412	102,409	99.9
102,661	102,658	100.0
<b>103,213</b>	<b>103,210</b>	<b>100.0</b>

## 63. 下水処理状況

単位：処理量 (m <sup>3</sup> ) ・ BOD平均 (mg/ℓ)				年度末
年 月	処 理 量	流入水BOD平均	放流水BOD平均	し尿処理量
平成 24 年度	17,573,122	110	5.6	653
25	17,737,976	98	3.7	589
26	18,782,154	110	3.1	623
27	20,379,670	110	3.5	576
<b>28</b>	<b>19,542,981</b>	<b>122</b>	<b>2.6</b>	<b>498</b>
平成27年 4 月	1,557,276	99	3.7	67.6
5	1,537,150	100	4.3	43.7
6	2,007,371	91	1.8	48.6
7	2,928,334	89	2.4	49.0
8	2,027,527	85	3.0	43.8
9	2,046,113	110	2.8	43.2
10	1,373,085	93	3.2	45.5
11	1,457,446	100	2.9	49.5
12	1,441,463	110	2.5	41.5
1	1,225,412	130	5.3	43.1
2	1,398,900	110	5.2	58.9
3	1,379,593	160	5.1	41.2
平成28年 4 月	1,589,593	157	4.0	40.7
5	1,656,138	99.5	3.6	47.8
6	2,178,969	102	2.6	39.2
7	1,842,705	115	2.5	28.7
8	1,801,691	107	3.5	54.5
9	2,223,901	94.6	2.7	21.8
10	1,602,410	120	2.1	51.6
11	1,366,255	108	1.4	32.3
12	1,524,311	115	1.8	34.8
1	1,317,253	139	1.4	45.2
2	1,204,479	139	3.1	56.8
3	1,235,276	163	2.7	45.0

資料 上下水道部 下水処理場

## 第9章 運輸・通信

## 64. 自 動 車

単位：台

年 次	総 数	乗 用 車					
		計	普 通 車		小 型 四 輪 車		
			営 業 用	自 家 用	営 業 用	自 家 用	
平成 25 年	24,505	22,682	24	10,846	88	11,724	
26	24,260	22,494	26	10,933	105	11,430	
27	22,828	21,134	26	10,612	110	10,386	
28	23,451	21,686	29	10,834	103	10,691	
<b>29</b>	<b>23,448</b>	<b>21,707</b>	<b>32</b>	<b>11,032</b>	<b>105</b>	<b>10,506</b>	

年 次	ラ ッ ク							
	特 種		貨 物 兼 乗 用 車		け ん 引 車		被けん	
	営 業 用	自 家 用	営 業 用	自 家 用	営 業 用	自 家 用	営 業 用	
平成 25 年	33	82	5	477	23	—	22	
26	35	88	4	467	9	—	8	
27	44	68	4	468	9	—	8	
28	44	87	4	482	9	—	8	
<b>29</b>	<b>45</b>	<b>72</b>	<b>3</b>	<b>485</b>	<b>10</b>	<b>—</b>	<b>8</b>	

資料 豊能府税事務所

## 65. 軽 自 動 車

単位：台

年 次	総 数	原 動 機 付 自 転 車			
		計	50cc以下	51cc～90cc	91cc～125cc
平成 25 年	23,580	10,871	8,384	367	2,120
26	23,717	10,750	8,165	336	2,249
27	23,672	10,576	7,892	311	2,373
28	23,460	10,268	7,551	286	2,431
<b>29</b>	<b>23,103</b>	<b>9,987</b>	<b>7,207</b>	<b>275</b>	<b>2,505</b>

資料 総務部 課税課  
減免件数は含まない。

## 車 数

4月1日現在

車				ト				
電気自動車		ロータリー自動車		計	普通		小型	
営業用	自家用	営業用	自家用		営業用	自家用	営業用	自家用
—	—	—	—	1,504	164	232	8	452
—	—	—	—	1,448	150	223	8	449
—	—	—	—	1,435	154	226	8	440
—	29	—	—	1,435	114	233	3	440
—	<b>32</b>	—	—	<b>1,422</b>	<b>115</b>	<b>235</b>	<b>3</b>	<b>435</b>

引車 自家用	バス				特種自動車		小型三輪車	
	計	一般 乗合用	その他		営業用	自家用	営業用	自家用
			観光貸切用	自家用				
6	173	94	33	46	32	114	—	—
7	174	94	34	46	31	113	—	—
6	164	100	32	32	29	66	—	—
11	181	100	36	45	35	114	—	—
<b>11</b>	<b>174</b>	<b>100</b>	<b>28</b>	<b>46</b>	<b>35</b>	<b>110</b>	—	—

## 動 車 数

4月1日現在

軽 自 動 車							小型二輪 251cc以上	小型特殊
計	二輪車 (126cc ~250cc)	三輪車	軽四乗用		軽四貨物			
			営業用	自家用	営業用	自家用		
11,355	1,577	2	4	6,970	252	2,550	1,272	82
12,967	1,569	2	6	7,261	243	2,565	1,238	83
13,096	1,538	3	7	7,508	245	2,324	1,187	84
11,926	1,495	3	7	7,725	244	2,452	1,190	76
<b>11,882</b>	<b>1,439</b>	<b>2</b>	<b>5</b>	<b>7,761</b>	<b>229</b>	<b>2,446</b>	<b>1,160</b>	<b>74</b>



## 66. 中国自動車道 中国池田

単位：台

年 度	出入口 総数	入 口			
		総数	軽自動車等	普通車	中型車 大型車
平成 24 年度	16,060,336	8,138,777	—	—	—
25	16,196,759	8,200,642	—	—	—
26	15,994,137	8,109,112	—	—	—
27	16,182,557	8,204,229	—	—	—
<b>28</b>	<b>16,246,744</b>	<b>8,241,284</b>	—	—	—

資料 西日本高速道路(株)関西支社

## 67. 大阪国際空港

年 次	着陸回数(回)	旅 客 数 (人)		
		総 数	乗 客	降 客
平成 24 年	63,844	13,218,471	6,669,473	6,548,998
25	68,066	13,823,922	6,963,009	6,860,913
26	69,542	14,526,575	7,308,478	7,218,097
27	69,725	14,541,936	7,307,931	7,234,005
<b>28</b>	<b>69,596</b>	<b>14,920,678</b>	<b>7,504,160</b>	<b>7,416,518</b>

資料 関西エアポート(株) 平成26年まで大阪航空局大阪空港事務所

## 68. 航空機別

単位：回

年 月	総 数		ジ ェ ッ ト
	総 数	1 日 平 均	総 数
平成 24 年	63,844	174	42,398
25	68,066	186	48,314
26	69,523	190	52,444
27	69,725	191	53,648
<b>28</b>	<b>69,596</b>	<b>190</b>	<b>54,308</b>
1 月	5,856	189	4,542
2	5,496	190	4,206
3	5,870	189	4,490
4	5,618	187	4,390
5	5,771	186	4,584
6	5,634	188	4,409
7	6,008	194	4,695
8	6,264	202	4,978
9	5,651	188	4,391
10	5,842	188	4,557
11	5,658	189	4,412
12	5,928	191	4,654

資料 関西エアポート(株) 平成26年まで大阪航空局大阪空港事務所

## インターチェンジの利用状況

特大車	出					口	
	総数	軽自動車等	普通車	中型車	大型車	特大車	
—	7,921,559	—	—	—	—	—	
—	7,996,117	—	—	—	—	—	
—	7,885,025	—	—	—	—	—	
—	7,978,328	—	—	—	—	—	
—	<b>8,005,460</b>	—	—	—	—	—	

## 航空機輸送状況

航空機貨物取扱量 (t)			航空機郵便物取扱量 (t)		
総数	発送	到着	総数	発送	到着
118,436	53,226	65,210	7,956	3,349	4,607
130,011	59,790	70,221	7,812	3,291	4,521
134,648	61,220	73,428	8,654	4,058	4,596
131,373	58,294	73,079	9,317	4,684	4,633
<b>133,964</b>	<b>61,289</b>	<b>72,675</b>	<b>8,873</b>	<b>4,417</b>	<b>4,456</b>

## 着陸状況

機	その他	
	総数	1日平均
116	21,446	59
132	19,752	54
144	17,079	47
147	16,007	44
<b>148</b>	<b>15,288</b>	<b>42</b>
147	1,314	42
145	1,290	44
145	1,380	45
146	1,228	41
148	1,187	38
147	1,225	41
151	1,313	42
161	1,286	41
146	1,260	42
147	1,285	41
147	1,246	42
150	1,274	41

## 69. 阪急電車 1 日平均乗降客数（池田・石橋駅）

単位：人

年次	池田駅					
	総数		定期外		定期	
	乗客	降客	乗客	降客	乗客	降客
平成 24 年	27,768	27,494	14,435	14,264	13,333	13,230
25	27,777	27,222	14,252	13,836	13,535	13,386
26	28,800	28,034	14,572	13,894	14,228	14,140
27	29,152	28,345	14,298	13,592	14,854	14,753
<b>28</b>	<b>28,744</b>	<b>28,016</b>	<b>13,867</b>	<b>13,394</b>	<b>14,877</b>	<b>14,622</b>

年次	石橋駅					
	総数		定期外		定期	
	乗客	降客	乗客	降客	乗客	降客
平成 24 年	26,592	26,113	12,638	12,376	13,954	13,737
25	26,363	25,713	12,635	12,142	13,728	13,571
26	25,980	25,225	12,716	12,282	13,264	12,943
27	26,483	25,557	13,036	12,618	13,447	12,939
<b>28</b>	<b>27,337</b>	<b>26,489</b>	<b>12,940</b>	<b>12,433</b>	<b>14,397</b>	<b>14,056</b>

資料 阪急電鉄株式会社

## 70. 阪急バス運輸状況

年次	営業キロ数(km)	停留所数	車両保有台数(台)	1) 1 日平均乗降客数(人)		
				総数	乗客	降客
平成 24 年	43.5	75	60	...	...	...
25	43.5	76	56	...	...	...
26	43.5	76	56	...	...	...
27	43.5	76	56	29,646	14,872	14,774
<b>28</b>	<b>43.5</b>	<b>78</b>	<b>53</b>	...	...	...

資料 阪急バス株式会社

各年 11 月実施交通量調査による。調査路線は池田市内線のみ。東能勢線は含まない。

1) 平成 27 年のみ乗降客数の調査は行った。

## 71. 電 話 施 設

年 度	加 入 電 話				INSネット64・INSネット64ﾌﾄ( 回 線 )		
	総 数	事 務 用	住 宅 用	ビル電話	総 数	事 務 用	住 宅 用
平成 24 年度	15,798	3,565	12,207	26	1,937	1,662	275
25	14,587	3,354	11,210	23	1,791	1,563	228
26	13,605	3,106	10,483	16	1,701	1,503	198
27	12,676	2,768	9,894	14	1,576	1,396	180
<b>28</b>	<b>11,988</b>	<b>2,579</b>	<b>9,396</b>	<b>13</b>	<b>1,452</b>	<b>1,283</b>	<b>169</b>

年 度	INSネット1500 ( 回 線 )	公 衆 電 話( 個 )				プッシュ回線 (回線)	キャッチホン (回線)
		総 数	アナログ	デジタル	ICカード		
平成 24 年度	21	153	101	52	-	8,481	1,941
25	17	145	94	51	-	8,050	1,702
26	16	139	87	52	-	7,628	1,518
27	13	135	81	54	-	7,185	1,380
<b>28</b>	<b>13</b>	<b>131</b>	<b>78</b>	<b>53</b>	<b>-</b>	<b>6,829</b>	<b>1,228</b>

資料 NTT西日本 関西事業本部  
25年度は公衆電話以外は平成26年5月15日現在の数値。

## 72. 市内郵便局施設状況

年末現在

年 次	郵 便 局			切手類 販売所	ポスト類	郵便私書箱	
	総 数	普 通	特定局			設備数	貸与数
平成 24 年	13	1	12	68	92	50	50
25	13	1	12	68	92	50	50
26	13	1	12	64	59	50	50
27	χ	χ	χ	χ	χ	χ	χ
<b>28</b>	χ	χ	χ	χ	χ	χ	χ

資料 日本郵便(株) 池田局 平成27年より公表なし

### 73. 内国郵便物取扱件数

単位：千通

年次	総数		普通郵便		書留
	引受	配達	引受	配達	引受
平成 24 年	6,575	16,169	6,259	15,420	101
25	6,524	16,198	6,202	15,390	102
26	6,145	15,446	5,829	14,620	97
27	ㄨ	ㄨ	ㄨ	ㄨ	ㄨ
<b>28</b>	ㄨ	ㄨ	ㄨ	ㄨ	ㄨ

年次	郵便	普通速達		小包	
	配達	引受	配達	引受	配達
平成 24 年	289	103	130	112	330
25	292	99	149	121	367
26	289	91	132	128	405
27	ㄨ	ㄨ	ㄨ	ㄨ	ㄨ
<b>28</b>	ㄨ	ㄨ	ㄨ	ㄨ	ㄨ

資料 日本郵便(株) 池田局 平成 27 年より公表なし

### 74. 国際郵便物取扱件数

単位：千通

年次	総数		航空		船便	
	引受	配達	引受	配達	引受	配達
平成 24 年	23	24	22	23	1	1
25	21	23	20	22	1	1
26	17	21	16	20	1	1
27	ㄨ	ㄨ	ㄨ	ㄨ	ㄨ	ㄨ
<b>28</b>	ㄨ	ㄨ	ㄨ	ㄨ	ㄨ	ㄨ

資料 日本郵便(株) 池田局 平成 27 年より公表なし

# 第 10 章 金 融

## 75. 中 小 企 業

年 度	総			
	申 込			
	件 数		金 額	
平成 24 年度	19	(2)	6,237	(600)
25	20	(10)	6,001	(3,320)
26	10	(3)	4,050	(700)
27	14	(3)	5,220	(1,800)
<b>28</b>	<b>9</b>	<b>(6)</b>	<b>3,070</b>	<b>(2,570)</b>
年 度	大 阪 府 中 小 企 業 事 業 資 金 1)			
	申 込		決 定	
	件 数	金 額	件 数	金 額
平成 24 年度	-	(-)	-	-
25	-	(-)	-	-
26	-	(-)	-	-
27	-	(-)	-	-
<b>28</b>	-	(-)	-	-

資料 市民生活部 地域活性課

( ) 内は取り下げ。

1) 池田市受付分

# 融 資 状 況

単位：件数（件）・金額（万円）

額	
決 定	
件 数	金 額
17	5,035
10	2,171
7	2,600
11	3,420
<b>3</b>	<b>350</b>

池田市中小企業融資制度（大阪府市町村連携型）			
申 込		決 定	
件 数	金 額	件 数	金 額
19 (2)	6,237 (600)	17	5,035
20 (10)	6,001 (3,320)	10	2,171
10 (3)	4,050 (700)	7	2,600
14 (3)	5,200 (1,800)	11	3,420
<b>9 (6)</b>	<b>3,070 (2,570)</b>	<b>3</b>	<b>350</b>



## 76. 市内の金融機関の状況

年 度	年度末現在				
	総 数	銀 行	信 用 金 庫	農業協同組合	そ の 他
平成 24 年度	16	11	3	2	0
25	16	11	3	2	0
26	16	11	3	2	0
27	16	11	3	2	0
<b>28</b>	16	11	3	2	0

資料 市長公室 広聴文書課

# 第11章 市民生活

## 77. 消費者物価指数

平成27年=100

年 月	総 合		食 料		住 居		光熱・水道		家具・家事用品	
	大阪市	全 国	大阪市	全 国	大阪市	全 国	大阪市	全 国	大阪市	全 国
平成 24 年 平均	96.4	96.2	95.4	93.6	100.0	100.4	88.9	92.3	97.9	97.0
25	96.6	96.6	94.9	93.4	99.9	99.9	94.4	96.6	95.7	94.9
26	99.0	99.2	97.6	97.0	99.8	100.0	101.0	102.6	98.7	98.5
27	100.0	100.0	100.0	100.0	100.0	100.0	100.0	100.0	100.0	100.0
<b>28</b>	<b>99.9</b>	<b>99.9</b>	<b>101.8</b>	<b>101.7</b>	<b>99.9</b>	<b>99.9</b>	<b>93.1</b>	<b>92.7</b>	<b>99.1</b>	<b>99.6</b>
平成27年 1 月	99.4	99.6	99.2	99.4	99.9	100.0	101.6	102.5	98.8	99.4
2	99.3	99.4	98.6	98.9	100.0	100.0	102.2	102.4	99.7	99.4
3	99.6	99.7	98.7	98.9	100.0	100.0	102.9	103.1	99.7	99.6
4	100.2	100.2	99.8	99.9	99.9	100.0	102.7	102.9	101.3	100.4
5	100.3	100.4	100.4	100.5	100.0	100.0	102.5	103.0	100.2	100.3
6	100.1	100.2	99.7	100.0	100.0	100.0	102.1	101.7	99.7	100.0
7	99.9	100.1	100.0	99.9	100.0	100.0	99.6	99.8	99.4	99.9
8	100.2	100.2	100.6	100.5	100.2	100.0	97.8	98.3	99.2	99.8
9	100.3	100.3	101.1	101.3	100.3	100.0	96.1	96.8	99.9	99.8
10	100.4	100.2	101.5	101.1	100.0	100.1	97.3	96.5	100.0	100.3
11	100.2	99.9	100.4	99.8	100.0	100.0	97.6	96.6	100.7	100.3
12	100.1	99.8	100.1	99.9	99.9	100.0	97.6	96.4	101.3	100.7
平成28年 1 月	100.0	99.5	101.3	100.9	99.9	99.9	97.2	95.7	101.0	100.2
2	100.1	99.6	101.5	101.4	99.9	99.9	96.6	95.0	100.0	99.6
3	100.2	99.7	101.5	101.3	99.9	100.0	95.7	94.3	100.3	99.7
4	100.0	99.9	101.5	101.2	99.9	100.0	94.6	93.5	100.3	100.5
5	100.1	100.0	101.8	101.2	99.9	99.9	94.6	93.7	99.9	100.4
6	99.7	99.9	101.2	101.1	99.9	99.9	93.1	92.8	99.8	99.9
7	99.6	99.6	101.4	101.0	99.9	99.9	92.1	92.1	98.2	99.1
8	99.6	99.7	101.4	101.1	99.9	99.8	91.1	91.3	96.9	98.6
9	99.6	99.8	101.5	101.8	99.9	99.8	90.5	90.8	97.0	98.3
10	100.2	100.4	103.0	103.5	99.9	99.8	90.5	90.7	97.9	99.4
11	100.3	100.4	103.6	103.4	99.9	99.8	90.6	91.0	98.6	99.7
12	99.8	100.1	102.1	102.5	99.9	99.8	91.0	91.8	99.5	99.7

資料 大阪府総務部統計課  
「消費者物価指数」による。

# (10大費目指数)

被服及び履物		保健医療		交通・通信		教 育		教養娯楽		諸 雑 費	
大阪市	全 国	大阪市	全 国	大阪市	全 国	大阪市	全 国	大阪市	全 国	大阪市	全 国
97.8	95.4	98.6	98.7	98.1	98.0	97.2	96.1	95.4	95.6	93.9	94.4
96.8	95.8	98.0	98.1	98.7	99.4	97.3	96.6	94.4	94.6	95.3	95.5
98.5	97.8	98.7	99.1	100.7	102.0	98.7	98.4	98.0	98.1	98.9	99.0
100.0	100.0	100.0	100.0	100.0	100.0	100.0	100.0	100.0	100.0	100.0	100.0
102.1	101.8	101.1	100.9	98.9	98.0	99.2	101.6	100.7	101.0	98.9	100.7
96.6	96.3	99.1	99.4	99.8	100.0	98.7	98.9	98.0	98.2	99.8	99.6
95.7	96.0	99.3	99.4	99.3	99.2	100.6	99.1	98.6	98.5	99.7	99.5
98.9	98.7	99.2	99.4	99.6	100.0	101.0	99.1	99.2	99.2	99.7	99.5
101.5	101.1	99.7	100.0	99.9	100.0	100.0	100.3	99.8	99.6	99.9	100.0
101.4	101.0	100.1	100.2	100.0	100.3	100.0	100.3	99.7	99.6	100.0	100.1
101.0	100.7	100.2	100.2	100.0	100.5	100.0	100.3	99.6	99.7	99.9	100.0
97.6	97.8	100.3	100.3	100.7	101.0	100.0	100.3	99.9	100.1	100.0	100.1
96.2	96.3	100.3	100.3	100.8	100.8	100.0	100.3	101.9	101.8	100.2	100.2
102.6	102.4	100.5	100.1	100.1	99.9	100.0	100.3	100.6	100.8	100.3	100.3
102.6	103.0	100.4	100.2	99.9	99.6	100.0	100.3	101.0	100.9	100.2	100.3
103.1	103.7	100.5	100.2	99.9	99.5	100.0	100.3	100.7	100.6	100.1	100.2
102.8	102.8	100.4	100.2	99.9	99.0	100.0	100.3	101.0	100.9	100.1	100.2
97.9	97.7	100.4	100.3	99.5	98.1	100.0	100.4	99.2	99.3	100.2	100.3
98.1	98.2	100.6	100.2	99.1	97.6	103.3	100.9	99.8	99.9	100.2	100.2
101.0	100.8	100.7	100.4	99.2	97.5	103.3	100.9	100.4	100.3	100.2	100.3
103.5	103.5	101.2	100.9	99.1	97.9	98.2	101.8	100.8	100.9	98.6	100.9
103.4	103.3	101.1	101.0	98.9	97.9	98.2	101.8	101.0	101.2	98.5	100.9
102.4	102.8	101.4	101.2	98.9	98.4	98.2	101.8	100.3	101.0	98.5	100.9
100.0	100.1	101.6	101.2	99.2	98.5	98.2	101.8	100.6	100.9	98.4	100.8
98.3	98.7	101.3	101.1	99.4	98.6	98.2	101.8	101.7	102.2	98.8	100.8
105.6	103.9	101.4	101.2	98.4	97.8	98.2	101.9	100.6	101.0	98.5	100.9
105.5	104.2	101.3	101.2	98.4	97.9	98.2	101.9	101.9	102.0	98.7	101.0
105.7	104.8	101.2	101.1	98.3	98.0	98.2	101.9	101.4	101.4	98.4	100.7
104.0	103.5	101.1	101.0	98.5	98.4	98.2	101.9	101.0	101.4	98.3	100.5

## 78. 消費者物価

平成27年＝100

分	類	ウェイト	26年度平均	27年度平均	28年度平均
<b>総</b>	<b>合</b>	<b>10,000</b>	<b>99.5</b>	<b>100.2</b>	<b>99.8</b>
<b>食</b>	<b>料</b>	<b>2,891</b>	<b>98.3</b>	<b>100.7</b>	<b>102.0</b>
穀	類	257	102.2	100.5	101.2
魚介	類	234	98.6	100.9	104.2
肉	類	282	99.1	101.1	102.9
乳卵	類	117	96.6	100.7	100.0
野菜・海	藻	306	95.0	100.5	104.6
果	物	103	93.7	104.1	107.6
油脂・調味	料	115	100.5	99.4	98.5
菓子	類	227	97.4	100.8	102.3
調理食	品	403	97.8	100.9	102.1
飲	料	147	99.0	100.0	99.8
酒	類	118	101.0	99.6	99.4
外	食	582	98.2	100.3	100.6
<b>住</b>	<b>居</b>	<b>2,178</b>	<b>99.9</b>	<b>100.0</b>	<b>99.9</b>
家	賃	2,032	99.9	100.1	100.1
設備修繕・維持		145	100.2	99.1	97.1
<b>光熱・水道</b>		<b>783</b>	<b>102.2</b>	<b>98.6</b>	<b>92.0</b>
電気	代	390	100.3	99.5	94.4
ガス	代	241	106.5	96.3	83.5
他の光熱		6	114.4	94.3	84.7
上下水道	料	146	99.8	100.0	100.0
<b>家具・家事用品</b>		<b>299</b>	<b>99.0</b>	<b>100.3</b>	<b>99.0</b>
家庭用耐久材		99	99.2	100.4	96.3
室内装飾品		18	98.1	99.0	95.0
寝具	類	16	95.6	101.0	102.1
家事雑貨		65	98.4	100.9	103.9
家事消耗品		88	100.5	99.8	98.8
家事サービス		13	100.4	99.7	98.9
<b>被服及び履物</b>		<b>396</b>	<b>99.3</b>	<b>100.5</b>	<b>102.4</b>
衣	料	169	99.2	100.3	103.6
和	服	1	99.5	100.1	99.2
洋	服	168	99.2	100.3	103.6
シャツ・セーター・下着類		112	100.2	100.4	101.2
シャツ・セーター類		78	101.6	100.5	101.6
下着	類	34	97.8	100.2	100.0
履物	類	60	97.9	101.4	103.3
他の被服	類	34	99.4	100.2	99.8
被服関連サービス		21	100.0	100.1	100.5
<b>保健医療</b>		<b>433</b>	<b>99.1</b>	<b>100.3</b>	<b>101.1</b>
医薬品・健康保持用摂取品		115	99.0	100.4	100.4
保健医療用品・器具		64	98.4	100.4	100.9
保健医療サービス		253	99.5	100.3	101.5

# 指 数 (大阪市)

28年 4月	5月	6月	7月	8月	9月	10月	11月	12月	29年 1月	2月	3月
<b>100.0</b>	<b>100.1</b>	<b>99.7</b>	<b>99.6</b>	<b>99.6</b>	<b>99.6</b>	<b>100.2</b>	<b>100.3</b>	<b>99.8</b>	<b>99.6</b>	<b>99.6</b>	<b>99.5</b>
<b>101.5</b>	<b>101.8</b>	<b>101.2</b>	<b>101.4</b>	<b>101.4</b>	<b>101.5</b>	<b>103.0</b>	<b>103.6</b>	<b>102.1</b>	<b>102.4</b>	<b>102.2</b>	<b>101.7</b>
101.2	100.8	100.0	101.0	100.7	99.7	100.7	101.8	101.9	101.9	102.9	102.3
103.8	103.4	101.9	102.1	103.4	104.7	103.1	104.4	103.3	105.7	106.6	107.7
104.5	104.5	103.1	103.7	103.3	103.0	102.5	103.3	100.7	101.9	101.7	102.5
100.3	100.5	99.7	100.3	100.1	100.5	99.3	100.6	100.4	99.3	99.6	99.3
100.3	99.9	100.4	99.4	99.4	103.0	116.9	118.9	107.1	105.3	103.1	101.7
107.5	117.4	103.8	104.7	105.7	98.2	103.5	107.2	108.7	116.3	112.8	104.8
97.2	98.1	98.0	98.8	98.6	98.3	98.1	99.0	98.6	99.0	98.9	99.0
102.8	101.9	102.9	102.1	102.3	102.3	102.4	102.5	102.5	102.4	102.2	101.5
101.9	102.1	103.0	102.6	102.3	101.6	102.6	101.8	102.0	101.7	102.1	101.9
98.6	99.3	99.0	100.4	99.7	100.2	99.8	100.7	100.1	99.8	100.5	99.3
99.1	99.5	98.8	99.3	99.2	99.5	99.1	99.4	99.1	99.7	99.6	100.3
100.5	100.6	100.6	101.0	101.1	101.1	100.6	100.5	100.5	100.5	100.4	100.2
<b>99.9</b>	<b>99.9</b>	<b>99.9</b>	<b>99.9</b>	<b>99.9</b>	<b>99.9</b>	<b>99.9</b>	<b>99.9</b>	<b>99.9</b>	<b>99.8</b>	<b>99.8</b>	<b>99.7</b>
100.1	100.1	100.1	100.1	100.1	100.1	100.1	100.1	100.1	100.1	100.0	99.9
97.4	97.1	97.1	97.2	97.2	97.1	97.1	97.3	97.1	96.8	96.8	96.8
<b>94.6</b>	<b>94.6</b>	<b>93.1</b>	<b>92.1</b>	<b>91.1</b>	<b>90.5</b>	<b>90.5</b>	<b>90.6</b>	<b>91.0</b>	<b>91.3</b>	<b>92.0</b>	<b>92.8</b>
96.1	96.7	94.9	94.0	93.3	93.1	93.2	93.5	93.7	93.9	94.6	95.7
89.4	88.1	86.2	84.5	82.5	80.8	80.4	80.7	81.3	81.9	82.8	83.7
81.6	83.7	82.9	82.9	82.9	82.9	81.0	78.5	84.0	89.5	93.2	92.9
100.0	100.0	100.0	100.0	100.0	100.0	100.0	100.0	100.0	100.0	100.0	100.0
<b>100.3</b>	<b>99.9</b>	<b>99.8</b>	<b>98.2</b>	<b>96.9</b>	<b>97.0</b>	<b>97.9</b>	<b>98.6</b>	<b>99.5</b>	<b>100.7</b>	<b>101.1</b>	<b>98.5</b>
98.2	97.6	96.8	94.5	92.1	91.1	92.5	94.2	97.4	100.3	102.8	97.6
97.1	97.6	97.0	95.8	92.9	92.1	93.2	95.4	94.2	94.7	95.8	94.6
103.1	103.8	104.4	101.3	98.6	101.9	102.3	102.4	101.9	101.8	101.6	102.5
104.1	104.1	103.7	102.9	103.5	104.1	104.6	104.2	104.2	104.6	103.5	103.1
100.2	99.2	99.9	98.6	97.6	98.3	99.1	99.2	99.2	99.5	98.7	96.2
98.9	98.9	98.9	98.9	98.9	98.9	98.9	98.9	98.9	98.9	98.9	98.9
<b>103.5</b>	<b>103.4</b>	<b>102.4</b>	<b>100.0</b>	<b>98.3</b>	<b>105.6</b>	<b>105.5</b>	<b>105.7</b>	<b>104.0</b>	<b>98.7</b>	<b>100.2</b>	<b>101.2</b>
103.8	103.9	103.5	101.1	99.6	106.5	106.4	107.5	105.8	98.5	102.0	104.5
98.9	98.9	98.9	98.9	98.9	98.9	98.9	98.9	98.9	100.2	100.2	100.2
103.8	103.9	103.5	101.1	99.6	106.5	106.5	107.5	105.9	98.5	102.0	104.5
104.3	103.9	102.8	98.1	94.9	107.1	106.2	105.1	102.1	96.8	97.2	95.2
106.1	105.4	103.6	96.9	92.6	110.1	108.6	106.8	102.9	95.8	96.7	94.2
100.3	100.6	101.1	100.6	100.3	100.3	100.6	101.4	100.3	98.9	98.4	97.6
104.1	103.9	101.6	100.6	99.9	104.8	105.0	105.0	105.0	103.8	103.2	103.4
99.9	99.9	98.8	100.1	98.4	100.6	103.0	103.1	101.1	95.9	96.3	100.3
100.2	100.2	100.2	100.5	100.5	100.5	100.5	100.5	100.5	100.4	100.4	101.7
<b>101.2</b>	<b>101.1</b>	<b>101.4</b>	<b>101.6</b>	<b>101.3</b>	<b>101.4</b>	<b>101.3</b>	<b>101.2</b>	<b>101.1</b>	<b>100.4</b>	<b>100.6</b>	<b>100.8</b>
100.3	100.2	101.1	102.2	100.8	101.3	100.8	100.6	100.5	98.8	99.1	99.2
101.6	101.0	101.5	100.7	101.4	101.3	101.4	101.1	100.4	99.1	99.9	101.1
101.5	101.5	101.5	101.5	101.5	101.5	101.5	101.5	101.5	101.5	101.5	101.5

## 78. 消費者物価

分 類	ウェイト	26年度平均	27年度平均	28年度平均
<b>交 通 ・ 通 信</b>	<b>1,142</b>	<b>100.9</b>	<b>99.9</b>	<b>98.5</b>
交 通	236	99.8	100.0	99.8
自動車等関係費	437	102.1	99.4	98.7
通 信	469	99.8	100.3	97.6
<b>教 育</b>	<b>309</b>	<b>99.3</b>	<b>100.5</b>	<b>98.3</b>
授 業 料 等	193	99.6	100.2	97.2
教科書・学習参考教材	3	98.5	100.3	100.4
補 習 教 育	113	98.7	101.0	100.0
<b>教 養 娛 楽</b>	<b>930</b>	<b>98.9</b>	<b>100.3</b>	<b>100.9</b>
教養娯楽用耐久材	44	94.9	102.8	98.1
教養娯楽用品	174	99.6	100.0	100.7
書籍他の印刷物	124	99.6	100.1	100.4
教養娯楽サービス	588	99.0	100.2	101.3
<b>諸 雑 費</b>	<b>639</b>	<b>99.5</b>	<b>100.1</b>	<b>98.4</b>
理美容サービス	122	99.7	100.0	100.0
理美容用品	158	98.6	100.4	98.7
身の回り用品	77	98.7	100.2	100.0
た ば こ	49	100.0	100.0	101.7
そ の 諸 雑 費	233	100.0	100.0	96.2

資料 大阪府総務部統計課  
「消費者物価指数」による。

## 79. た ば こ

単位：本数（千本）・金額（千円）

	平成24年	25年	26年	27年	28年
本 数	127,370	124,827	122,477	121,025	120,080
金 額	578,571	619,246	631,857	624,048	620,194

資料 総務部課税課  
金額は、たばこ税額。

## 指 数 (大阪市) (つづき)

28年 4月	5月	6月	7月	8月	9月	10月	11月	12月	29年 1月	2月	3月
<b>99.1</b>	<b>98.9</b>	<b>98.9</b>	<b>99.2</b>	<b>99.4</b>	<b>98.4</b>	<b>98.4</b>	<b>98.3</b>	<b>98.5</b>	<b>98.2</b>	<b>97.5</b>	<b>96.9</b>
99.8	99.8	99.4	100.6	101.6	99.6	99.8	99.3	99.6	99.4	99.2	100.1
97.7	97.9	98.2	98.5	98.5	98.5	98.5	98.8	99.0	99.2	99.4	99.8
100.0	99.4	99.4	99.1	99.1	97.7	97.5	97.4	97.5	96.6	95.0	92.6
<b>98.2</b>	<b>98.2</b>	<b>98.2</b>	<b>98.2</b>	<b>98.2</b>	<b>98.2</b>	<b>98.2</b>	<b>98.2</b>	<b>98.2</b>	<b>98.2</b>	<b>98.6</b>	<b>98.6</b>
97.2	97.2	97.2	97.2	97.2	97.2	97.2	97.2	97.2	97.2	97.2	97.2
100.3	100.3	100.3	100.3	100.3	100.3	100.3	100.3	100.3	100.3	100.8	100.8
99.8	99.8	99.8	99.8	99.8	99.8	99.8	99.8	99.8	99.8	101.1	101.1
<b>100.8</b>	<b>101.0</b>	<b>100.3</b>	<b>100.6</b>	<b>101.7</b>	<b>100.6</b>	<b>101.9</b>	<b>101.4</b>	<b>101.0</b>	<b>100.2</b>	<b>100.3</b>	<b>101.0</b>
101.5	100.2	99.7	98.8	93.7	95.4	95.2	97.7	96.3	100.4	99.0	99.8
100.9	101.4	99.1	99.8	100.0	99.9	102.1	101.7	100.6	99.9	100.6	101.8
100.3	100.3	100.1	100.3	100.4	100.3	100.3	100.3	100.3	100.5	100.5	100.4
100.9	101.1	100.8	101.1	103.1	101.3	102.7	101.9	101.6	100.2	100.3	100.9
<b>98.6</b>	<b>98.5</b>	<b>98.5</b>	<b>98.4</b>	<b>98.8</b>	<b>98.5</b>	<b>98.7</b>	<b>98.4</b>	<b>98.3</b>	<b>98.4</b>	<b>97.9</b>	<b>98.0</b>
100.1	100.1	100.1	100.1	101.9	100.1	100.1	100.1	100.1	100.1	98.9	98.9
99.6	99.3	99.0	98.6	98.7	99.4	99.7	98.6	98.0	98.2	97.3	97.6
99.6	99.5	99.5	99.9	99.8	99.5	99.9	100.0	100.0	100.4	100.7	100.6
101.6	101.6	101.6	101.6	101.7	101.7	101.7	101.7	101.7	101.7	101.7	101.7
96.2	96.2	96.2	96.2	96.2	96.2	96.2	96.2	96.2	96.2	96.2	96.2

## 消 費 高

28年 1月	2月	3月	4月	5月	6月	7月	8月	9月	10月	11月	12月
11,234	8,794	9,424	11,186	9,494	9,794	9,721	10,542	10,250	10,179	9,708	9,754
57,969	45,250	48,574	57,178	49,344	50,679	50,257	54,562	53,031	52,642	50,195	50,513



## 80. 消費者世帯 (1世帯当たり1か月間) の収入と支出

単位：円

平成26年全国消費実態調査報告

収 支 項 目	二人以上の世帯		二人以上の世帯の内勤労者世帯	
	大阪府平均	池田市含む地域	大阪府平均	池田市含む地域
集 計 世 帯 数	2,622	213	1,350	119
世 帯 人 員 (人)	2.97	3.02	3.33	3.38
有 業 人 員 (人)	1.28	1.22	1.66	1.50
世帯主の年齢(歳)	57.6	56.1	48.6	47.9
<b>年間収入(千円)</b>	<b>5,911</b>	<b>7,277</b>	<b>6,527</b>	<b>7,896</b>
<b>消 費 支 出</b>	<b>278,161</b>	<b>296,453</b>	<b>295,452</b>	<b>315,576</b>
食 料	73,843	79,198	73,285	81,423
穀 類	6,877	7,049	6,890	7,322
魚 介 類	6,269	6,026	5,265	4,940
肉 類	7,959	8,493	8,028	8,803
野 菜 ・ 海 藻	8,926	9,299	8,019	8,546
果 物	2,930	3,320	2,273	2,582
調 理 食 品	9,034	9,159	9,087	9,387
外 食	13,272	15,931	14,916	18,835
住 居	17,270	15,952	20,090	20,893
家 賃 ・ 地 代	11,524	12,204	15,749	17,755
光 熱 ・ 水 道	19,572	19,209	19,619	18,778
電 気 代	9,639	9,390	9,482	8,952
ガ ス 代	4,512	4,776	4,619	4,827
家 具 ・ 家 事 用 品	8,889	9,017	8,852	9,008
家 庭 用 耐 久 財	2,509	2,735	2,299	1,868
被 服 及 び 履 物	11,722	13,368	12,489	14,914
洋 服	5,117	5,041	5,636	5,958
保 健 医 療	13,035	14,327	11,009	11,591
交 通 ・ 通 信	38,706	38,316	44,151	44,272
交 通	6,963	8,438	8,387	9,784
自 動 車 等 関 係 費	17,510	15,053	18,919	16,940
通 信	14,233	14,825	16,845	17,547
教 育	15,228	21,775	24,306	33,247
教 養 娛 楽	29,119	32,360	29,211	31,754
教 養 娛 楽 用 耐 久 財	1,690	1,865	1,914	2,673
教 養 娛 楽 サ ー ビ ス	17,919	20,284	17,942	18,250
そ の 他 の 消 費 支 出	50,777	52,930	52,442	49,696
諸 雑 費	21,495	21,025	21,211	20,824
交 際 費	15,204	17,410	13,574	16,177
仕 送 り 金	2,879	2,852	3,199	692
(特掲)財・サービス区分				
<b>消 費 支 出</b>	<b>253,901</b>	<b>269,517</b>	<b>268,224</b>	<b>290,166</b>
商 品	138,487	140,114	136,889	142,751
サ ー ビ ス	115,414	129,402	131,335	147,415
エンゲル係数 (%)	26.5	26.7	24.8	25.8
<b>貯蓄現在高(千円)</b>	<b>14,887</b>	<b>18,136</b>	<b>10,259</b>	<b>13,458</b>
通貨性預貯金(千円)	3,286	3,567	2,437	3,159
定期性預貯金(千円)	5,993	6,743	3,678	4,601
生命保険など(千円)	3,150	3,874	2,782	3,696
有価証券(千円)	2,213	3,609	1,073	1,487
<b>負債現在高(千円)</b>	<b>5,426</b>	<b>6,343</b>	<b>7,222</b>	<b>7,703</b>
うち住宅・土地のため(千円)	4,570	6,045	6,842	7,335
<b>負債保有率 (%)</b>	<b>38.8</b>	<b>41.3</b>	<b>53.0</b>	<b>54.1</b>
うち住宅・土地のため (%)	27.6	32.0	41.7	43.4

資料 市長公室 広聴文書課

# 第 12 章 勞 働

## 81. 一 般 職 業

年 度	新規求職申込件数(件) A			月間有効求職者数(人)		
	総 数	男	女	総 数	男	女
平成 24 年度	28,441	12,935	15,426	130,945	61,763	68,869
25	27,590	12,253	15,345	125,514	28,306	67,049
26	26,277	11,680	14,561	114,649	52,923	61,574
27	24,185	10,644	13,511	106,246	48,890	57,239
<b>28</b>	<b>22,974</b>	<b>9,487</b>	<b>12,897</b>	<b>97,311</b>	<b>43,433</b>	<b>53,745</b>
4 月	2,625	1,110	1,511	8,972	4,084	4,877
5	2,054	816	1,232	8,914	4,006	4,893
6	1,885	800	1,083	8,779	3,953	4,813
7	1,821	818	1,001	8,405	3,754	4,640
8	1,809	764	1,041	8,287	3,711	4,565
9	1,837	557	723	8,167	3,581	4,575
10	1,871	821	1,047	8,023	3,507	4,508
11	1,639	740	893	7,743	3,446	4,283
12	1,321	573	748	7,064	3,202	3,850
1	2,017	827	1,187	7,229	3,268	3,954
2	2,006	817	1,188	7,590	3,372	4,210
3	2,089	844	1,243	8,138	3,551	4,579

資料 ハローワーク池田

求職申込書における「性別」欄の記載が任意となったことに伴い、「男女別」の合計は総数の値と必ず

## 82. 雇 用 保 険 一 般 被 保

年 度	受 給 資 格 決 定 件 数 (件)		
	総 数	男	女
平成 24 年度	10,263	4,548	5,715
25	9,512	4,071	5,441
26	9,161	3,958	5,203
27	8,586	3,787	4,799
<b>28</b>	<b>6,734</b>	<b>2,540</b>	<b>4,194</b>
4 月	1,017	359	658
5	679	229	450
6	546	215	331
7	512	215	297
8	546	207	339
9	499	184	315
10	547	219	328
11	470	185	285
12	361	142	219
1	554	218	336
2	493	189	304
3	510	178	332

資料 ハローワーク池田

各月の給付金額は千円未満切り捨てのため、合計とは一致しない年度がある。

# 紹介状況

紹介件数(件)	年度末				
	就職件数(件) B	就職率 B/A×100(%)	新規 求人数(人) C	充足数(人) D	充足率 D/C×100(%)
59,564	8,178	28.8	24,138	6,520	27.0
57,131	8,171	29.6	28,155	6,397	22.7
46,126	7,397	28.2	27,579	5,690	20.6
42,408	6,716	27.8	30,139	5,338	17.7
<b>38,409</b>	<b>6,135</b>	<b>26.7</b>	<b>32,029</b>	<b>4,850</b>	<b>15.1</b>
3,194	605	23.0	2,591	495	19.1
3,149	555	27.0	2,468	435	17.6
3,282	599	31.8	2,462	446	18.1
3,140	480	26.4	2,823	355	12.6
3,069	458	25.3	2,544	360	14.2
3,178	492	26.8	2,551	390	15.3
4,745	498	26.6	3,087	368	11.9
2,918	544	33.2	2,329	412	17.7
2,056	408	30.9	2,523	335	13.3
2,818	391	19.4	3,146	326	10.4
3,285	507	25.3	2,686	457	17.0
3,575	598	28.6	2,819	471	16.7

しも一致しない。

## 険者の求職者給付状況

総数	実人員(人)		給付金額(千円)
	男	女	
33,947	14,402	19,545	4,306,885
31,019	12,700	18,319	3,913,258
27,778	11,035	16,743	3,458,836
26,288	10,817	15,471	3,312,079
<b>23,858</b>	<b>9,519</b>	<b>14,339</b>	<b>3,054,391</b>
1,808	760	1,048	235,656
1,811	720	1,091	214,908
2,127	860	1,267	289,007
2,046	821	1,225	263,574
2,269	896	1,373	291,460
2,285	885	1,400	305,945
2,119	834	1,285	259,826
2,078	796	1,282	272,573
1,973	747	1,226	227,812
1,824	743	1,081	253,987
1,753	745	1,008	205,667
1,765	712	1,053	233,976

# 第 13 章 保 健 衛 生

## 83. 医療施設の状況

年末現在

年次	病院		一般診療所			歯科診療所	保健所	助産所	薬局
	施設数	病床数	総数	有床	無床				
平成24年	3	536	106	4	102	63	1	—	50
25	3	536	106	2	104	64	1	1	41
26	3	536	106	1	105	68	1	1	46
27	3	536	106	1	105	67	1	1	46
<b>28</b>	<b>3</b>	<b>536</b>	<b>106</b>	<b>1</b>	<b>105</b>	<b>68</b>	<b>1</b>	<b>1</b>	<b>45</b>

資料 池田保健所

## 85. 感染症発生件数及び死亡数（感染症の予防）

単位：発生件数（件）・死亡数（人）

分類	感染症の名称	平成24年	
		発生	死亡
1類	エボラ出血熱	0	0
	クリミア・コンゴ出血熱	0	0
	痘そう	0	0
	南米出血熱	0	0
	ペスト	0	0
	マールブルグ病	0	0
	ラッサ熱	0	0
2類	急性灰白髄炎（ポリオ）	0	0
	結核	44	4
	ジフテリア	0	0
	重症急性呼吸器症候群	0	0
3類	コレラ	0	0
	細菌性赤痢	0	0
	腸管出血性大腸菌感染症	1	0
	腸チフス	0	0
	パラチフス	0	0
合計		45	4

資料 池田保健所

※平成24年は池田保健所管内在住患者数

## 86. 主要死因

単位：人

年次	総数			悪性新生物		心疾患		脳血管疾患		肺炎気管支炎	
	計	男	女	男	女	男	女	男	女	男	女
平成24年	834	400	434	155	121	46	76	31	35	44	40
25	857	450	407	176	98	55	64	31	35	48	36
26	908	474	434	159	122	78	83	21	27	46	40
27	872	435	437	171	123	62	83	26	19	34	42
<b>28</b>	<b>819</b>	<b>420</b>	<b>399</b>	<b>145</b>	<b>111</b>	<b>60</b>	<b>62</b>	<b>29</b>	<b>33</b>	<b>31</b>	<b>36</b>

資料 池田保健所

※平成25年から政府統計の総合窓口

## 84. 医療従事状況（従業地）

単位：人

年末現在

年次	総数	医師	歯科医師		薬剤師	保健師	助産師	看護師 准看護師	歯科衛生士	
									衛生士	技工士
平成 22 年	609	253	99		257	[－]	[－]	[－]	[－]	[－]
24	617	266	103		248	[－]	[－]	[－]	[－]	[－]
26	602	265	90		247	[－]	[－]	[－]	[－]	[－]
<b>28</b>	<b>618</b>	<b>261</b>	<b>104</b>		<b>253</b>	[－]	[－]	[－]	[－]	[－]

資料 大阪府主要健康福祉データ  
隔年調査 [－] はデータなし

### 及び感染症の患者に対する医療に関する法律)

25		26		27		28	
発生	死亡	発生	死亡	発生	死亡	発生	死亡
0	0	0	0	0	0	0	0
0	0	0	0	0	0	0	0
0	0	0	0	0	0	0	0
0	0	0	0	0	0	0	0
0	0	0	0	0	0	0	0
0	0	0	0	0	0	0	0
0	0	0	0	0	0	0	0
0	0	0	0	0	0	0	0
48	8	48	8	49	12	44	5
0	0	0	0	0	0	0	0
0	0	0	0	0	0	0	0
0	0	0	0	0	0	0	0
0	0	0	0	0	0	0	0
0	0	10	0	6	0	4	0
0	0	0	0	0	0	0	0
0	0	0	0	0	0	0	0
51	8	58	8	55	12	48	5

### 別 死亡者数

不慮の事故		老 衰		自 殺		糖 尿 病		肝 疾 患		高 血 圧 性 疾 患		そ の 他	
男	女	男	女	男	女	男	女	男	女	男	女	男	女
12	11	2	24	16	3	7	7	4	1	－	2	83	114
13	17	2	35	12	3	5	6	6	4	4	3	98	106
11	11	9	31	13	9	10	4	8	3	1	3	118	101
13	9	12	26	10	2	10	3	8	4	1	2	88	124
<b>11</b>	<b>5</b>	<b>14</b>	<b>30</b>	<b>8</b>	<b>3</b>	<b>9</b>	<b>1</b>	<b>9</b>	<b>4</b>	<b>7</b>	<b>8</b>	<b>97</b>	<b>106</b>

## 87. 市立病院

単位：人

年 度	科 別												
	総 数	内 科	消化器内科	循環器内科	神経内科	小児科	外 科	消化器外科	脳神経外科	整形外科	形成外科	皮膚科	泌尿器科
平成 24 年度	225,932	38,579	37,205	5,248	3,033	10,102	12,554	7,485	281	12,538	2,401	13,152	19,854
25	223,524	37,415	33,652	5,162	3,274	10,005	8,162	10,790	306	12,179	4,738	13,736	19,764
26	225,786	38,034	35,167	4,696	3,515	9,701	9,554	10,034	341	11,028	5,688	13,887	18,814
27	220,216	40,416	34,248	5,070	3,037	9,432	9,960	9,698	405	10,778	6,094	14,468	17,389
<b>28</b>	<b>216,616</b>	<b>43,125</b>	<b>31,630</b>	<b>5,923</b>	<b>3,026</b>	<b>7,879</b>	<b>11,474</b>	<b>9,901</b>	<b>478</b>	<b>10,413</b>	<b>6,175</b>	<b>15,707</b>	<b>17,053</b>

資料 市立池田病院

## 88. 市立病院

単位：人

年 度	科 別												
	総 数	内 科	消化器内科	循環器内科	神経内科	小児科	外 科	消化器外科	脳神経外科	整形外科	形成外科	皮膚科	泌尿器科
平成 24 年度	121,353	36,576	23,340	2,502	3,417	4,213	5,383	8,887	21	13,959	685	3,779	8,415
25	116,839	35,828	22,757	2,676	3,190	3,432	1,550	13,411	37	11,689	1,735	3,110	8,252
26	119,647	37,811	23,771	2,827	2,896	3,541	2,423	11,913	14	13,085	1,927	2,817	7,614
27	121,519	39,501	24,703	3,707	3,059	3,388	3,211	12,340	15	11,826	2,062	2,877	6,468
<b>28</b>	<b>119,197</b>	<b>43,021</b>	<b>20,321</b>	<b>4,648</b>	<b>3,870</b>	<b>3,122</b>	<b>2,223</b>	<b>12,567</b>	<b>32</b>	<b>11,089</b>	<b>1,638</b>	<b>2,413</b>	<b>5,832</b>

資料 市立池田病院

## 89. 休日急病診療所利用状況

単位：人

年 度	患 者 数				市 内	市 外
	総 数	内科(一般診療)	小 児 科	歯 科		
平成 24 年度	3,074	1,623 (5)	1,169	282	2,535	539
25	3,360	1,659 (5)	1,412	289	2,700	660
26	3,730	1,990 (3)	1,439	301	3,034	696
27	3,198	1,553 (8)	1,414	231	2,724	474
<b>28</b>	<b>3,331</b>	<b>1,843 (3)</b>	<b>1,253</b>	<b>235</b>	<b>2,783</b>	<b>548</b>

資料 子ども・健康部 休日急病診療所

一般診療：主治医がない要介護認定申請者を対象に、休日急病診療所で診察を行い「主治医意見書」を作成した数（再掲）



## 外来患者数

							保 険 種 別						
産婦人科	眼 科	耳 鼻 いんこう科	リハビリ テーション科	放 射 線 科	麻 酔 科	歯 科・ 口腔外科	総 数	健 保	国 保	後 期 高 齢 者	医 療 保 護	労 災	そ の 他
12,411	8,339	9,027	11,360	4,379	3,720	14,264	225,932	74,562	73,797	63,854	5,727	923	7,069
12,059	6,804	8,715	11,549	5,141	4,516	15,557	223,524	73,789	72,032	65,346	4,978	719	6,660
11,092	6,733	10,076	11,501	5,598	5,356	14,971	225,786	73,848	71,995	68,567	4,879	593	5,904
10,223	6,111	8,690	10,783	3,525	5,035	14,854	220,216	72,805	68,858	68,030	4,507	483	5,533
<b>9,403</b>	<b>6,029</b>	<b>8,704</b>	<b>2,953</b>	<b>5,861</b>	<b>6,069</b>	<b>14,813</b>	<b>216,616</b>	<b>73,413</b>	<b>64,504</b>	<b>68,588</b>	<b>4,075</b>	<b>839</b>	<b>5,197</b>

## 入院患者数

							保 険 種 別						
産婦人科	眼 科	耳 鼻 いんこう科	リハビリ テーション科	放 射 線 科	麻 酔 科	歯 科・ 口腔外科	総 数	健 保	国 保	後 期 高 齢 者	医 療 保 護	労 災	そ の 他
4,532	1,814	2,886	—	—	—	944	121,353	24,754	36,547	53,647	3,566	258	2,581
4,199	869	2,753	—	—	—	1,351	116,839	24,435	34,101	52,024	3,453	237	2,589
4,066	496	3,103	—	—	—	1,343	119,647	24,274	33,594	56,317	3,269	195	1,998
3,698	412	3,035	—	—	—	1,217	121,519	23,581	34,576	57,946	2,635	372	2,409
<b>3,250</b>	<b>795</b>	<b>3,449</b>	<b>0</b>	<b>0</b>	<b>0</b>	<b>927</b>	<b>119,197</b>	<b>23,198</b>	<b>31,468</b>	<b>58,278</b>	<b>3,639</b>	<b>442</b>	<b>2,172</b>

## 90. 国民健康保険加入状況

単位：世帯・人

年度末現在

年 度	被 保 険 者		被保険者資格取得者		被保険者資格喪失者	
	世 帯	人 員	世 帯	人 員	世 帯	人 員
平成 24 年度	15,837	26,642	—	4,509	—	4,735
25	15,824	26,355	—	4,222	—	4,628
26	15,696	25,867	—	4,115	—	4,745
27	15,516	25,223	—	4,094	—	4,688
<b>28</b>	<b>14,996</b>	<b>24,015</b>	—	<b>3,828</b>	—	<b>5,544</b>

資料 福祉部 国保・年金課

被保険者資格取得者、被保険者資格喪失者の世帯数は計数していない。

## 91. 国民健康保

単位：件数(件)・金額(千円)

年 度	療 養 諸 費 ( 費 用 額 )								総 数	
	総 数		一 般		退 職		老 健			
	件 数	金 額	件 数	金 額	件 数	金 額	件 数	金 額	件 数	金 額
平成 24 年度	418,318	8,798,048	393,631	8,238,146	24,687	559,902	-	-	22,594	787,437
25	418,001	9,143,511	394,210	8,633,821	23,791	509,690	-	-	24,065	869,490
26	418,481	9,065,299	399,964	8,625,946	18,517	439,353	-	-	24,751	867,975
27	415,435	9,315,848	402,991	9,024,828	12,444	291,020	-	-	25,767	940,112
<b>28</b>	<b>399,707</b>	<b>9,002,359</b>	<b>392,273</b>	<b>8,823,364</b>	<b>7,434</b>	<b>178,995</b>	-	-	<b>26,557</b>	<b>961,085</b>

資料 福祉部 国保・年金課

## 92. 予 防 接 種

単位：人

年 度	総 数	三種混合 (二種混合を含む)	4種混合	ジフテリア・ 破傷風 2期	BCG	急性灰白 髄 炎	単独不活化 ポ リ オ	日本脳炎
平成 24 年度	27,707	2,992	498	735	828	665	3115	3,464
25	29,152	901	2,183	719	671	-	1,101	2,845
26	32,738	151	3,149	703	794	-	486	2,920
27	30,641	-	3,117	671	784	-	125	2,730
<b>28</b>	<b>33,651</b>	-	<b>3,085</b>	<b>714</b>	<b>776</b>	-	<b>73</b>	<b>3,328</b>

資料 子ども・健康部 健康増進課

- ※ 平成24年8月末、急性灰白髄炎(生ポリオワクチン)廃止、同年9月単独不活化ポリオワクチン
- ※ 平成24年11月、百日咳・ジフテリア・破傷風・ポリオ(4種混合)開始。
- ※ 平成25年4月、子宮頸がん・ヒブ・小児用肺炎球菌ワクチン定期接種開始。
- ※ 平成26年10月、水痘・高齢者の肺炎球菌ワクチンが定期接種開始。
- ※ 平成28年10月、B型肝炎の定期接種開始。

## 險 給 付 状 況

そ の 他 の 保 険 給 付									
出産育児一時金		葬 祭 費		精神・結核医療給付金		移 送 費		高額療養費	
件 数	金 額	件 数	金 額	件 数	金 額	件 数	金 額	件 数	金 額
97	40,350	157	4,710	10,585	14,216	3	57	11,752	728,104
102	42,264	162	4,860	11,301	15,523	6	80	12,494	806,763
103	43,427	151	4,530	11,789	15,860	0	0	12,708	804,158
98	40,713	132	3,960	11,907	15,777	0	0	13,630	879,662
<b>89</b>	<b>37,609</b>	<b>131</b>	<b>3,930</b>	<b>12,023</b>	<b>15,939</b>	<b>0</b>	<b>0</b>	<b>14,314</b>	<b>903,607</b>

## 実 施 状 況

麻疹・風疹 混合	風 疹	麻 疹	インフルエンザ (高齢者等対象)	新型インフル エンザ (H1N1)	子宮頸がん予 防	ヒ ブ	小児用 肺炎球菌	水 痘	高齢者 肺炎球菌	B型肝炎
3,197	—	1	12,212	—	—	—	—	—	—	—
1,695	—	—	12,565	—	163	3,200	3,109	—	—	—
1,509	—	—	13,271	—	15	3,137	3,132	1,552	1,919	—
1,567	—	—	12,087	—	7	3,106	3,125	1,627	1,695	—
<b>1,630</b>	<b>—</b>	<b>—</b>	<b>13,335</b>	<b>—</b>	<b>12</b>	<b>3,013</b>	<b>3,003</b>	<b>1,517</b>	<b>1,910</b>	<b>1,255</b>

開始。

### 93. し尿・浄化槽処理状況

単位：件数（件）・収集量（キロリットル）

年 度	し 尿				浄 化 槽	
	定期収集 件 数	臨時収集 件 数	公共収集 件 数	収 集 量	清 掃 件 数	汚泥収集量
平成 24 年度	64	187	4	399	75	253
25	64	246	4	393	70	196
26	51	264	4	353	82	270
27	47	294	4	365	76	210
<b>28</b>	<b>45</b>	<b>343</b>	<b>4</b>	<b>390</b>	<b>41</b>	<b>108</b>

資料 環境部 業務センター

### 94. ごみ処理状況

年 度	収集世帯 (世帯)	収集人口 (人)	排 出 量 (t)			処 理 量 (t)			焼却灰 (t)
			総 数	収集分	持込分	焼 却	有価物	埋 立	
平成 24 年度	45,775	102,978	30,667	19,335	11,332	28,275	2,035	357	4,389
25	45,915	102,582	30,617	19,250	11,367	28,128	2,122	367	4,351
26	46,087	102,412	30,483	19,051	11,432	27,985	2,165	333	4,320
27	46,733	102,661	30,517	18,960	11,557	28,058	2,127	332	4,280
<b>28</b>	<b>47,459</b>	<b>103,213</b>	<b>30,488</b>	<b>18,818</b>	<b>11,670</b>	<b>28,040</b>	<b>2,110</b>	<b>338</b>	<b>4,241</b>

資料 環境部 業務センター

### 95. 火葬場使用状況

単位：人

年 度	総 数	大 人	小 人	死 産 児
平成 24 年度	1,057	1,040	5	12
25	1,074	1,058	2	14
26	1,080	1,068	2	10
27	1,013	994	2	17
<b>28</b>	<b>1,010</b>	<b>1,002</b>	<b>2</b>	<b>6</b>

資料 市民生活部 総合窓口課

# 第14章 社 会 保 障

## 96. 生活保護

単位：人

年 度	保 護 実 数		生 活 扶 助	住 宅 扶 助	教 育 扶 助
	世 帯	人 員			
平成 24 年度	8,814	11,846	10,726	10,490	958
25	8,624	11,418	10,390	10,178	905
26	8,251	10,657	9,699	9,496	730
27	7,896	9,911	9,067	8,908	529
<b>28</b>	<b>7,639</b>	<b>9,488</b>	<b>8,661</b>	<b>8,621</b>	<b>467</b>

資料 福祉部 生活福祉課  
生活保護費支給人員は年間延人員

## 97. 生活保護

単位：千円

年 度	総 額	生活扶助費	施設事務費	住宅扶助費	教育扶助費
平成 24 年度	1,867,974	621,374	30,678	294,110	8,647
25	1,751,735	580,382	25,297	294,384	8,279
26	1,730,372	564,202	23,508	282,163	7,576
27	1,579,220	520,216	20,879	268,741	5,797
<b>28</b>	<b>1,520,596</b>	<b>498,598</b>	<b>16,551</b>	<b>249,843</b>	<b>5,350</b>

資料 福祉部 生活福祉課

## 98. 国民年金

単位：人

年 度	被 保 険 者 数			
	総 数	強制(A)	任 意	3 号
平成 24 年度	23,959	14,631	323	9,005
25	23,585	14,392	297	8,896
26	23,180	14,155	260	8,765
27	22,687	13,843	249	8,595
<b>28</b>	<b>21,872</b>	<b>13,233</b>	<b>234</b>	<b>8,405</b>

資料 福祉部 国保・年金課

## 99. 老 齡 福 祉

年 度	受 給 者 数 (人)
平成 24 年度	1
25	1
26	0
27	0
<b>28</b>	<b>0</b>

資料 福祉部 国保・年金課

## 費支給人員

医療扶助			葬祭扶助 (件)	出産扶助 (件)	生業扶助 (件)	介護扶助
総数	入院	通院				
8,682	702	7,980	8	—	320	1,402
8,875	568	8,307	5	—	250	1,409
8,455	586	7,869	7	—	245	1,388
8,186	482	7,704	4	—	218	1,371
<b>8,044</b>	<b>493</b>	<b>7,551</b>	<b>2</b>	—	<b>143</b>	<b>1,365</b>

## 費支給状況

医療扶助費	葬祭扶助費	生業扶助費	介護扶助費	就労自立給付金
884,611	927	5,511	22,116	—
815,113	536	4,824	22,920	—
822,173	763	5,482	24,270	235
740,305	591	3,685	18,903	103
<b>724,847</b>	<b>264</b>	<b>2,376</b>	<b>22,745</b>	<b>22</b>

## 加入状況

総数(E)	免除状況		免除率(%) (E/A)
	法定免除	申請免除	
4,977	713	4,264	34.0
5,303	735	4,568	36.8
5,248	745	4,503	37.1
5,103	744	4,359	36.9
<b>5,334</b>	<b>726</b>	<b>4,608</b>	<b>40.3</b>

## 年金給付状況

金額	(千円)
	403
	398
	0
	0
	<b>0</b>

## 100. 市 内 保 育

単位：人

年 度	職 員					
	総 数	所 長	保 育 士	看 護 師	栄 養 士	調 理 師
市 立						
平成 24 年度	73	6	56	4	1	—
25	74	6	59	4	1	—
26	72	6	57	4	1	—
27	64	5	50	3	1	—
<b>28</b>	<b>70</b>	<b>5</b>	<b>50</b>	<b>3</b>	<b>1</b>	<b>—</b>
石橋保育所	9	1	7	1	—	—
石橋南保育所	20	1	14	1	—	—
古江保育所	7	1	6	—	—	—
呉服保育所	12	1	11	—	—	—
五月丘保育所	13	1	11	1	—	—
幼児保育課	9	—	1	—	1	—
私 立						
平成 24 年度	179	8	136	2	6	10
25	192	8	143	3	7	7
26	195	8	156	3	8	7
27	337	12	243	9	11	35
<b>28</b>	<b>342</b>	<b>14</b>	<b>265</b>	<b>10</b>	<b>9</b>	<b>24</b>
さつき保育園	32	1	27	—	1	—
細河保育園	20	1	15	—	—	—
ふしお台保育所	15	1	13	—	—	—
中央保育園	28	1	20	—	3	1
天神保育園	31	1	24	1	1	3
はたの保育園	23	1	16	—	—	2
住吉保育園	25	1	20	1	1	2
姫室保育園	34	1	26	3	—	4
緑丘保育所	40	1	32	1	—	4
こうせい保育園	12	1	8	2	—	—
きらきら保育園	11	1	8	—	—	2
宣真認定こども園	52	1	44	1	2	3
荘園保育所	11	1	8	—	—	2
ぞうさん保育園	8	1	4	1	1	1

資料 子ども・健康部 幼児保育課

## 101. 児 童 発 達 支 援

単位：人

年 度	職 員 数					
	総 数	施 設 長	保 育 士	児 童 指 導 員	調 理 師	営 繕
平成 24 年度	10	1	6	1	1	1
25	10	1	6	1	1	1
26	10	1	6	1	1	1
27	11	1	8	1	—	1
<b>28</b>	<b>12</b>	<b>1</b>	<b>8</b>	<b>2</b>	<b>—</b>	<b>1</b>

資料 子ども・健康部 幼児保育課



# 所の状況

4月1日現在

営 繕	数		定 員	入 所 児 童 数		
	用務員他	事務員他		総 数	3歳未満	3歳以上
2	—	4	560	568	222	346
—	—	4	560	576	220	356
—	—	4	560	596	237	359
—	—	5	450	477	188	289
—	—	<b>7</b>	<b>450</b>	<b>477</b>	<b>179</b>	<b>298</b>
—	—	—	60	68	24	44
—	—	—	110	126	51	75
—	—	—	60	47	19	28
—	—	—	110	124	45	79
—	—	—	110	112	40	72
—	—	7	—	—	—	—
—	11	6	700	759	327	432
—	—	24	700	781	333	448
—	—	13	700	776	346	430
—	5	22	941	989	455	534
—	<b>9</b>	<b>11</b>	<b>975</b>	<b>1,025</b>	<b>484</b>	<b>541</b>
—	1	2	120	103	33	70
—	4	—	60	64	28	36
—	1	—	60	68	28	40
—	2	1	90	102	42	60
—	—	1	100	116	55	61
—	1	3	90	65	26	39
—	—	—	70	80	35	45
—	—	—	110	125	57	68
—	—	2	110	128	54	74
—	—	1	30	30	30	—
—	—	—	20	19	19	—
—	—	1	81	96	48	48
—	—	—	19	16	16	—
—	—	—	15	13	13	—

# センターの状況

4月1日現在

定 員	年 齢 別 児 童 数					
	総 数	1 歳	2 歳	3 歳	4 歳	5 歳
30	21	1	2	14	3	1
30	28	—	12	13	3	—
30	29	—	8	16	5	—
37	33	—	3	11	14	5
<b>30</b>	<b>25</b>	<b>1</b>	<b>9</b>	<b>6</b>	<b>8</b>	<b>1</b>

## 102. 共同募金実績額

単位：千円

年 度	目 標 額	実 績 額						達 成 率 (%)
		総 額	戸別・法人	街 頭	バ ッ ジ	学 校	そ の 他	
平成 24 年	4,330	4,259	3,306	485	235	207	26	98.4
25	4,203	4,204	3,117	446	272	265	104	100.0
26	4,118	3,865	2,903	368	231	286	77	93.9
27	4,015	3,711	2,747	402	234	263	65	92.4
<b>28</b>	<b>4,054</b>	<b>3,586</b>	<b>2,646</b>	<b>380</b>	<b>188</b>	<b>283</b>	<b>89</b>	<b>88.5</b>

資料 池田市社会福祉協議会

## 103. 日赤社資募集実績額

単位：千円

年 度	目 標 額	実 績 額	達 成 率 (%)
平成 24 年度	7,052	3,828	54.3
25	7,119	3,893	54.7
26	7,119	3,534	49.6
27	6,681	3,587	53.6
<b>28</b>	<b>6,681</b>	<b>3,869</b>	<b>57.9</b>

資料 福祉部 高齢・福祉総務課

## 104. 歳末たすけあい募金実績額

単位：千円

年 度	目 標 額	実 績 額	達 成 率 (%)
平成 24 年度	3,500	3,877	110.8
25	3,280	3,709	113.1
26	3,167	3,442	108.6
27	3,041	3,388	111.4
<b>28</b>	<b>3,400</b>	<b>3,272</b>	<b>96.2</b>

資料 福祉部 高齢・福祉総務課

## 105. 身体障がい者（児）の状況

単位：人

年度末現在

年 度	総 数	視覚障がい	聴覚障がい	音声言語 機能障がい	肢体不自由	内部障がい	免疫機能 障がい
平成 24 年度	3,389	220	221	36	1,922	979	11
25	3,471	224	226	37	1,958	1,014	12
26	3,428	212	222	38	1,938	1,004	14
27	3,340	213	214	36	1,865	999	13
<b>28</b>	<b>3,380</b>	<b>212</b>	<b>208</b>	<b>36</b>	<b>1,857</b>	<b>1,049</b>	<b>18</b>

資料 福祉部 障がい福祉課

## 106. 知的障がい者（児）の状況

単位：人

年度末現在

年 度	総 数	重 度	中 度	軽 度
平成 24 年度	575	284	141	150
25	607	298	137	172
26	621	307	139	175
27	652	311	137	204
<b>28</b>	<b>652</b>	<b>310</b>	<b>138</b>	<b>204</b>

資料 福祉部 障がい福祉課

## 107. 市立くすのき学園の状況

単位：人

年度末現在

年 度	定員	入 所 人 員									
		総数	男女別		年 齢 別				障がい程度別		
			男	女	18～ 19歳	20～ 29歳	30～ 39歳	40歳 以上	重度	中度	軽度
平成 24 年度	33	31	25	6	6	15	10	—	15	15	1
25	33	32	25	7	4	20	8	—	25	7	—
26	33	32	25	7	2	24	6	—	26	6	—
27	33	35	25	10	3	25	7	—	28	7	—
<b>28</b>	<b>33</b>	<b>36</b>	<b>27</b>	<b>9</b>	<b>3</b>	<b>26</b>	<b>7</b>	<b>—</b>	<b>30</b>	<b>6</b>	<b>—</b>

資料 福祉部 障がい福祉課

## 108. 養護老人ホームの状況

単位：人

年度末現在

年 度	総 数			60歳 ～69歳	70歳 ～74歳	75歳 ～79歳	80歳 ～84歳	85歳以上
	計	男	女					
平成 24 年度	15	7	8	1	2	4	2	6
25	16	8	8	1	2	5	3	5
26	17	9	8	0	3	7	2	5
27	15	6	9	0	0	6	6	3
<b>28</b>	<b>15</b>	<b>7</b>	<b>8</b>	<b>0</b>	<b>1</b>	<b>5</b>	<b>4</b>	<b>5</b>

資料 福祉部 高齢・福祉総務課

## 109. 軽費老人ホームの状況

単位：人

年度末現在

年 度	総 数			60歳 ～69歳	70歳 ～74歳	75歳 ～79歳	80歳 ～84歳	85歳以上
	計	男	女					
平成 24 年度	50	15	35	4	5	9	12	20
25	50	15	35	4	3	10	13	20
26	50	16	34	3	4	10	15	18
27	50	18	32	3	4	9	13	21
<b>28</b>	<b>50</b>	<b>20</b>	<b>30</b>	<b>4</b>	<b>4</b>	<b>4</b>	<b>19</b>	<b>19</b>

資料 万寿荘

## 110. 特別養護老人ホームの状況

単位：人

年度末現在

年 度	総 数			60歳 ～69歳	70歳 ～74歳	75歳 ～79歳	80歳 ～84歳	85歳以上
	計	男	女					
平成 24 年度	346	54	292	6	18	30	54	238
25	348	53	295	4	20	36	53	235
26	348	62	286	3	12	38	48	247
27	344	60	284	3	10	30	51	250
<b>28</b>	<b>348</b>	<b>59</b>	<b>289</b>	<b>4</b>	<b>5</b>	<b>36</b>	<b>61</b>	<b>242</b>

資料 ハートフルふしお（伏尾荘）、古江台ホール、ほほえみの園、ポプラ、ハートフルこうだ

## 111. 敬老会館の利用状況

単位：人

年度末現在

年 度	開 館 日 数	利 用 者 数		
		個 人	団 体	計
平成 24 年度	295	50,204	15,924	66,128
25	295	50,829	16,094	66,923
26	294	51,987	17,710	69,697
27	294	51,849	18,725	70,574
<b>28</b>	<b>293</b>	<b>48,904</b>	<b>18,880</b>	<b>67,784</b>

資料 福祉部 高齢・福祉総務課

# 第 15 章 文 教

## 112. 幼稚園

年 度	園 数		学 級 数		教員数 (人)		職員数 (人)	
	市 立	私 立	市 立	私 立	市 立	私 立	市 立	私 立
平成 24 年度	4	8	15	55	32	88	—	11
25	4	8	15	56	34	91	—	14
26	4	8	15	55	33	90	—	15
27	4	7	16	48	30	79	—	15
<b>28</b>	<b>4</b>	<b>7</b>	<b>14</b>	<b>48</b>	<b>31</b>	<b>90</b>	—	<b>22</b>

資料 大阪の学校統計

## 113. 小 学 校

年 度	学校数	学級数	教 員 数 (人)					
			総 数	本 務 者		兼 務 者		
				男	女	男	女	
総 数								
平成 24 年度	12	230	364	122	209	9	24	
25	12	234	376	127	219	12	18	
26	12	236	369	126	218	9	16	
27	11	241	367	130	216	8	13	
<b>28</b>	<b>11</b>	<b>242</b>	<b>372</b>	<b>130</b>	<b>219</b>	<b>9</b>	<b>14</b>	
国 立								
平成 24 年度	1	18	32	17	9	2	4	
25	1	18	32	16	11	2	3	
26	1	18	33	15	13	2	3	
27	1	18	33	14	13	3	3	
<b>28</b>	<b>1</b>	<b>18</b>	<b>32</b>	<b>14</b>	<b>13</b>	<b>2</b>	<b>3</b>	
市 立								
平成 24 年度	11	212	332	105	200	7	20	
25	11	216	344	111	208	10	15	
26	11	218	336	111	205	7	13	
27	10	223	334	116	203	5	10	
<b>28</b>	<b>10</b>	<b>224</b>	<b>340</b>	<b>116</b>	<b>206</b>	<b>7</b>	<b>11</b>	

資料 大阪の学校統計

の 概 況

5月1日現在

総 数	園 児 数 (人)					
	3 歳		4 歳		5 歳	
	市 立	私 立	市 立	私 立	市 立	私 立
1,771	—	428	213	466	211	453
1,762	—	428	181	454	225	474
1,695	—	432	183	448	176	456
1,544	—	360	198	392	193	401
<b>1,546</b>	—	<b>364</b>	<b>164</b>	<b>410</b>	<b>210</b>	<b>398</b>

の 概 況

5月1日現在

職員数 (人)	学校医等 (人)	児 童 数 (人)						
		総 数	1 年	2 年	3 年	4 年	5 年	6 年
32	69	6,047	928	968	1,033	976	1,061	1,061
28	69	5,943	950	929	989	1,031	982	1,062
31	69	5,872	999	953	920	990	1,029	981
32	65	5,857	931	1,000	965	929	1,002	1,030
<b>34</b>	<b>65</b>	<b>5,791</b>	<b>970</b>	<b>928</b>	<b>1,005</b>	<b>962</b>	<b>929</b>	<b>997</b>
2	4	678	99	93	114	113	119	120
2	4	660	100	98	114	116	115	117
2	4	642	100	100	99	111	117	115
2	4	628	100	98	99	100	115	116
<b>2</b>	<b>4</b>	<b>613</b>	<b>100</b>	<b>99</b>	<b>98</b>	<b>99</b>	<b>103</b>	<b>114</b>
30	65	5,369	829	875	919	863	942	941
26	65	5,283	850	831	875	915	867	945
29	65	5,230	899	853	821	879	912	866
30	61	5,229	831	902	866	829	887	914
<b>32</b>	<b>61</b>	<b>5,178</b>	<b>870</b>	<b>829</b>	<b>907</b>	<b>863</b>	<b>826</b>	<b>883</b>

## 114. 中 学 校

年 度	学校数	学級数	教 員 数 (人)					
			総 数	本 務 者		兼 務 者		
				男	女	男	女	
総 数								
平成 24 年度	6	97	219	104	92	13	10	
25	6	101	221	102	98	12	9	
26	6	101	221	107	94	13	7	
27	6	105	228	107	100	10	11	
<b>28</b>	<b>6</b>	<b>103</b>	<b>233</b>	<b>113</b>	<b>101</b>	<b>9</b>	<b>10</b>	
国 立								
平成 24 年度	1	12	34	11	13	4	6	
25	1	12	32	11	13	3	5	
26	1	12	31	12	12	4	3	
27	1	12	34	12	13	4	5	
<b>28</b>	<b>1</b>	<b>12</b>	<b>34</b>	<b>13</b>	<b>12</b>	<b>5</b>	<b>4</b>	
市 立								
平成 24 年度	5	85	185	93	79	9	4	
25	5	89	189	91	85	9	4	
26	5	89	190	95	82	9	4	
27	5	93	194	95	87	6	6	
<b>28</b>	<b>5</b>	<b>91</b>	<b>199</b>	<b>100</b>	<b>89</b>	<b>4</b>	<b>6</b>	

資料 大阪の学校統計

## 115. 高 等 学 校

年 度	学校数	教 員 数 (人)					
		総 数	本 務 者		兼 務 者		
			男	女	男	女	
総 数							
平成 24 年度	5	375	175	88	44	68	
25	5	358	166	86	46	60	
26	5	372	171	84	54	63	
27	5	368	171	91	47	59	
<b>28</b>	<b>5</b>	<b>362</b>	<b>155</b>	<b>97</b>	<b>51</b>	<b>59</b>	
府 立							
平成 24 年度	4	302	150	71	41	40	
25	4	283	142	71	38	32	
26	4	298	146	69	47	36	
27	4	291	145	75	38	33	
<b>28</b>	<b>4</b>	<b>287</b>	<b>133</b>	<b>78</b>	<b>41</b>	<b>35</b>	
私 立							
平成 24 年度	1	73	25	17	3	28	
25	1	75	24	15	8	28	
26	1	74	25	15	7	27	
27	1	77	26	16	9	26	
<b>28</b>	<b>1</b>	<b>75</b>	<b>22</b>	<b>19</b>	<b>10</b>	<b>24</b>	

資料 大阪の学校統計

大阪教育大学附属高等学校池田校舎は含まない。



## の 概 況

5月1日現在

職員数 (人)	学校医等 (人)	生徒数 (人)			
		総数	1年	2年	3年
13	34	3,002	1,002	1,005	995
13	35	3,059	1,034	1,006	1,019
14	35	3,059	1,012	1,035	1,012
15	34	3,014	960	1,015	1,039
<b>15</b>	<b>34</b>	<b>3,002</b>	<b>1,020</b>	<b>961</b>	<b>1,021</b>
1	3	481	160	161	160
1	3	483	160	161	162
1	3	479	159	159	161
1	3	479	160	161	158
<b>1</b>	<b>3</b>	<b>482</b>	<b>160</b>	<b>161</b>	<b>161</b>
12	31	2,521	842	844	835
12	32	2,576	874	845	857
13	32	2,580	853	876	851
14	31	2,535	800	854	881
<b>14</b>	<b>31</b>	<b>2,520</b>	<b>860</b>	<b>800</b>	<b>860</b>

## の 概 況

5月1日現在

職員数 (人)	学校医等 (人)	生徒数 (人)			
		総数	1年	2年	3年
43	17	3,919	1,308	1,236	1,375
43	17	3,788	1,410	1,199	1,179
44	17	3,994	1,529	1,308	1,157
41	17	4,059	1,390	1,399	1,270
<b>44</b>	<b>17</b>	<b>3,872</b>	<b>1,209</b>	<b>1,319</b>	<b>1,344</b>
...	...	3,040	1,015	953	1,072
...	...	2,881	1,062	916	903
...	...	3,014	1,164	970	880
...	...	3,000	1,022	1,040	938
...	...	<b>2,878</b>	<b>927</b>	<b>956</b>	<b>995</b>
...	...	879	293	283	303
...	...	907	348	283	276
...	...	980	365	338	277
...	...	1,059	368	359	332
...	...	<b>994</b>	<b>282</b>	<b>363</b>	<b>349</b>

## 116. 各種学校

単位：人

年 度	学 校 数	課 程 数	教 員 数 (人)				
			総 数	本 務 者		兼 務 者	
				男	女	男	女
平成 24 年度	1	1	3	—	1	—	2
25	1	1	2	—	1	—	1
26	1	1	2	—	1	—	1
27	1	1	2	—	1	—	1
<b>28</b>	<b>1</b>	<b>1</b>	<b>2</b>	—	<b>1</b>	—	<b>1</b>

資料 大阪の学校統計

## 117. 中学校卒

単位：人

年 度	総 数			進 学		
	計	男	女	計	男	女
平成 24 年度	1,016	526	490	1,003	518	485
25	993	514	479	985	509	476
26	1,013	516	497	1,004	511	493
27	1,016	525	491	1,012	524	488
<b>28</b>	<b>1,038</b>	<b>556</b>	<b>482</b>	<b>1,030</b>	<b>551</b>	<b>479</b>

資料 大阪の学校統計

## 118. 高等学校

単位：人

年 度	総 数			進 学		
	計	男	女	計	男	女
平成 24 年度	1,294	481	813	680	268	412
25	1,365	487	878	669	245	424
26	1,169	439	730	568	206	362
27	1,144	424	720	578	196	382
<b>28</b>	<b>1,263</b>	<b>478</b>	<b>785</b>	<b>647</b>	<b>229</b>	<b>418</b>

資料 大阪の学校統計

## の 概 況

5月1日現在

職 員 数 (人)	生 徒 数 (人)				
	総 数			修業年限1年 未満の課程	修業年限1年 以上の課程
	総 数	男	女		
—	55	1	54	—	55
—	74	—	74	—	74
—	44	1	43	13	31
—	45	1	44	9	36
—	<b>40</b>	—	<b>40</b>	<b>3</b>	<b>37</b>

## 業 生 の 進 路

5月1日現在

専修学校等入学			就 職			そ の 他		
計	男	女	計	男	女	計	男	女
—	—	—	6	4	2	7	4	3
1	1	—	3	3	—	4	1	3
1	1	—	2	2	—	6	2	4
1	—	1	2	1	1	1	—	1
<b>4</b>	<b>3</b>	<b>1</b>	—	—	—	<b>4</b>	<b>2</b>	<b>2</b>

## 卒 業 生 の 進 路

5月1日現在

専修学校等入学			就 職			そ の 他		
計	男	女	計	男	女	計	男	女
377	125	252	179	71	108	58	17	41
437	158	279	211	73	138	48	11	37
340	126	214	217	91	126	44	16	28
326	134	192	197	77	120	43	17	26
<b>322</b>	<b>118</b>	<b>204</b>	<b>203</b>	<b>105</b>	<b>98</b>	<b>91</b>	<b>26</b>	<b>65</b>

## 119. 児 童 ・ 生 徒

単位：cm・kg

年 度	幼 稚 園		小 学							
	5 歳		6 歳		7 歳		8 歳		9	
	男	女	男	女	男	女	男	女	男	
<b>身 長</b>										
平成 24 年度	110.8	108.7	116.6	115.8	122.3	120.8	128.4	127.3	134.0	
25	109.6	108.8	117.1	115.6	122.5	121.8	128.0	126.8	133.7	
26	109.5	108.6	116.7	116.9	123.2	121.0	128.1	127.5	133.5	
27	110.0	109.1	116.5	115.6	122.3	121.1	129.3	126.8	133.3	
<b>28</b>	<b>109.4</b>	<b>108.6</b>	<b>116.5</b>	<b>115.9</b>	<b>122.2</b>	<b>121.7</b>	<b>127.8</b>	<b>126.9</b>	<b>134.2</b>	
全 国 平 均	110.4	109.4	116.5	115.6	122.5	121.5	128.1	127.2	133.6	
<b>体 重</b>										
平成 24 年度	18.9	18.2	21.0	20.8	23.7	23.0	26.9	26.0	30.2	
25	18.4	17.9	21.3	20.9	23.5	23.2	26.4	25.7	30.1	
26	18.1	18.4	21.1	20.6	22.9	22.0	26.3	26.1	29.5	
27	18.8	18.4	20.8	20.8	23.6	22.7	26.8	25.7	29.6	
<b>28</b>	<b>18.4</b>	<b>17.9</b>	<b>21.2</b>	<b>20.8</b>	<b>23.4</b>	<b>23.3</b>	<b>26.6</b>	<b>25.5</b>	<b>30.2</b>	
全 国 平 均	18.9	18.5	21.4	20.9	24.0	23.5	27.2	26.4	30.6	

資料 管理部 保健給食課 ※年齢は4月1日現在の満年齢

## 120. 児 童 ・ 生

単位：人

年 度	幼 稚 園					小	
	受検者数	視力1.0以上	視力0.7以上 1.0未満	視力0.3以上 0.7未満	視力0.3未満	受検者数	視力1.0以上
平成 24 年度	423	374	33	13	3	5,336	4,018
25	405	335	49	19	2	5,264	3,743
26	360	314	29	16	1	5,200	3,545
27	388	332	47	6	3	5,198	3,757
<b>28</b>	<b>338</b>	<b>264</b>	<b>54</b>	<b>17</b>	<b>3</b>	<b>4,821</b>	<b>3,443</b>

資料 管理部 保健給食課 ※年齢は4月1日現在の満年齢

## の 平 均 体 位

校					中 学 校					
歳	10 歳		11 歳		12 歳		13 歳		14 歳	
女	男	女	男	女	男	女	男	女	男	女
132.8	139.0	140.0	144.7	147.7	151.4	151.1	159.1	154.4	164.5	156.4
133.2	139.6	139.8	144.9	146.5	151.5	151.5	159.4	155.0	165.0	156.4
132.8	138.9	140.0	144.4	146.5	152.0	151.1	159.0	155.0	164.6	156.6
133.2	138.8	138.8	144.7	146.4	152.0	151.3	159.4	154.9	165.1	156.8
<b>132.1</b>	<b>138.6</b>	<b>140.0</b>	<b>145.8</b>	<b>145.9</b>	<b>152.0</b>	<b>151.3</b>	<b>160.1</b>	<b>154.6</b>	<b>164.9</b>	<b>157.0</b>
133.4	138.8	140.2	145.2	146.8	152.7	151.9	159.9	154.8	165.2	156.5
27.8	33.4	33.6	37.4	38.2	42.6	42.1	47.4	45.4	52.6	48.5
29.1	33.9	32.9	37.1	38.0	41.9	42.2	47.7	46.0	52.3	48.2
29.0	33.6	33.0	37.6	37.4	42.5	42.7	47.3	46.4	53.4	49.1
29.4	33.3	32.9	37.6	37.9	43.1	42.4	47.6	46.5	53.0	49.0
<b>29.1</b>	<b>33.3</b>	<b>33.5</b>	<b>37.5</b>	<b>37.5</b>	<b>43.4</b>	<b>42.8</b>	<b>48.5</b>	<b>46.1</b>	<b>52.9</b>	<b>49.4</b>
29.8	34.0	34.0	38.4	39.0	44.0	43.7	48.8	47.2	53.9	50.0

## 徒 の 視 力

学 校			中 学 校				
視力0.7以上 1.0未満	視力0.3以上 0.7未満	視力0.3未満	受検者数	視力1.0以上	視力0.7以上 1.0未満	視力0.3以上 0.7未満	視力0.3未満
547	563	208	2,498	1,332	485	510	171
680	654	187	2,539	1,425	470	498	146
686	630	245	2,535	1,392	469	511	161
558	599	212	2,115	1,083	440	475	119
<b>565</b>	<b>624</b>	<b>189</b>	<b>2,477</b>	<b>1,272</b>	<b>478</b>	<b>550</b>	<b>177</b>

## 121. 社会教育

単位：件数（件）・人数（人）

年 度	総 数		児 童 文 化 セ ン タ ー			
	件 数	人 数	計	団 体 利 用		個人利用
			人 数	件 数	人 数	人 数
平成 24 年度	7,418	230,460	67,697	183	4,598	63,099
25	7,795	234,577	63,020	179	3,991	59,029
26	6,100	238,801	63,534	169	3,657	59,877
27	6,030	229,712	62,033	164	3,361	58,672
<b>28</b>	<b>5,820</b>	<b>228,864</b>	<b>62,396</b>	<b>153</b>	<b>2,956</b>	<b>59,440</b>
4 月	488	18,708	5,528	12	308	5,220
5	512	19,662	6,057	15	383	5,674
6	532	22,515	6,588	17	543	6,045
7	493	18,397	5,120	14	310	4,810
8	464	16,313	5,172	14	204	4,968
9	482	19,286	4,499	13	171	4,328
10	527	19,937	5,239	12	189	5,050
11	522	24,209	6,555	13	134	6,421
12	424	16,657	4,547	12	158	4,389
1	436	16,655	4,251	8	252	3,999
2	474	18,159	3,591	8	77	3,514
3	466	18,366	5,249	15	227	5,022
年 度	山 の 家		歴 史 民 俗 資 料 館			
	件 数	人 数	計	団 体 利 用		個人利用
			人 数	件 数	人 数	人 数
平成 24 年度	179	5,996	17,114	7	353	16,761
25	202	7,264	20,335	20	965	19,370
26	187	7,334	21,316	14	760	20,556
27	127	5,275	20,366	25	1,021	19,345
<b>28</b>	<b>7</b>	<b>342</b>	<b>20,306</b>	<b>19</b>	<b>388</b>	<b>19,918</b>
4 月	4	78	1,459	1	29	1,430
5	1	22	1,364	1	13	1,351
6	2	242	1,952	4	53	1,899
7	-	-	1,608	2	131	1,477
8	-	-	1,752	2	28	1,724
9	-	-	1,558	1	8	1,550
10	-	-	1,280	3	40	1,240
11	-	-	4,222	2	45	4,177
12	-	-	792	0	0	792
1	-	-	1,413	2	30	1,383
2	-	-	1,484	0	0	1,484
3	-	-	1,422	1	11	1,411

資料 教育部 生涯学習推進課

# 施設利用状況

児童館		くれは音楽堂	
件数	人数	件数	人数
1,634	18,011	469	21,600
1,652	17,599	476	24,495
7	19,411	478	24,878
12	18,677	462	24,169
<b>13</b>	<b>18,424</b>	<b>444</b>	<b>24,889</b>
0	1,264	36	1,751
2	1,655	40	1,971
3	2,083	49	2,487
0	1,441	39	2,181
2	963	31	1,732
0	1,573	42	2,355
2	1,566	39	2,225
2	1,658	40	2,206
0	1,634	32	2,079
1	1,500	34	1,839
0	1,495	38	2,522
1	1,592	24	1,541
<b>総合スポーツセンター</b>			
件数	人数		
5,125	100,042		
5,266	101,864		
5,245	102,328		
5,240	99,192		
<b>5,184</b>	<b>102,507</b>		
435	8,628		
453	8,593		
457	9,163		
438	8,047		
415	6,694		
426	9,301		
471	9,627		
465	9,568		
380	7,605		
391	7,652		
428	9,067		
425	8,562		

## 122. 図書館利用状況

### 122-1. 市立図書館利用状況

単位：人

年 度	総 数	一 般	学生・生徒数			幼 児	蔵書数 (冊)	貸出冊数 (冊)	開館日数 (日)
			大学生	高校生	小・中学生				
平成 24 年度	166,797	114,507	4,496	4,193	32,249	11,352	302,664	487,533	274
25	165,422	116,194	3,095	3,536	32,570	10,027	315,869	481,396	275
26	159,665	117,357	2,701	2,927	27,664	9,016	312,633	419,421	278
27	154,614	110,211	3,132	4,117	28,869	8,285	320,609	398,991	278
<b>28</b>	<b>149,065</b>	<b>107,329</b>	<b>2,614</b>	<b>4,611</b>	<b>26,214</b>	<b>8,297</b>	<b>327,988</b>	<b>389,747</b>	<b>276</b>

資料 教育部 生涯学習推進課

### 122-2. 中央公民館（図書コーナー）利用状況

単位：人

年 度	総 数	一 般	学生・生徒数			幼 児	蔵書数 (冊)	貸出冊数 (冊)	開館日数 (日)
			大学生	高校生	小・中学生				
平成 26 年度	36,391	30,382	300	215	3,689	1,805	12,623	85,689	346
27	56,004	46,677	474	333	6,193	2,327	13,941	138,056	346
<b>28</b>	<b>60,939</b>	<b>50,446</b>	<b>382</b>	<b>536</b>	<b>6,740</b>	<b>2,835</b>	<b>14,469</b>	<b>149,025</b>	<b>346</b>

資料 教育部 生涯学習推進課

### 122-3. 市立石橋プラザ（図書館分館）利用状況

単位：人

年 度	総 数	一 般	学生・生徒数			幼 児	蔵書数 (冊)	貸出冊数 (冊)	開館日数 (日)
			大学生	高校生	小・中学生				
平成 24 年度	67,483	54,838	1,554	747	7,552	2,792	41,122	210,240	280
25	65,766	53,102	1,388	1,217	6,908	3,151	42,042	204,095	277
26	59,064	48,734	1,170	678	5,481	3,001	42,222	186,227	281
27	62,628	51,387	1,382	764	5,955	3,140	42,102	187,078	342
<b>28</b>	<b>61,433</b>	<b>51,146</b>	<b>1,254</b>	<b>625</b>	<b>5,530</b>	<b>2,878</b>	<b>43,382</b>	<b>179,726</b>	<b>342</b>

資料 教育部 生涯学習推進課



## 122-4. 池田文庫利用状況

単位：人

年 度	総 数	一 般	学 生 ・ 生 徒 数			蔵書数(冊) (雑誌含む)	閲覧冊数 (冊)	開館日数 (冊)
			大学生	高校生 (予備校生含む)	小・中学生			
平成 24 年度	1,708	…	…	…	…	231,005	8,229	293
25	1,862	…	…	…	…	233,501	11,771	263
26	1,916	…	…	…	…	238,896	7,015	294
27	1,792	…	…	…	…	243,721	6,775	293
<b>28</b>	<b>1,664</b>	…	…	…	…	<b>243,505</b>	<b>5,873</b>	<b>280</b>

資料 池田文庫

## 123. 中央公民館利用状況

単位：件数(件)・人数(人)

年 度	来館者総数		視聴覚室		学習室		集会室		保育室			
	件数	人数	件数	人数	件数	人数	件数	人数	件数	人数		
平成 24 年度	1,140	69,773	289	4,948	177	3,024	172	2,050	121	1,025		
年 度	展示室・ロビー		実習室		和室・茶室		料理室					
	件数	人数	件数	人数	件数	人数	件数	人数				
平成 24 年度	25	53,662	205	2,536	103	1,860	48	205				
年 度	来館者総数		会議室A		会議室B		会議室AB		会議室C		制作室	
	件数	人数	件数	人数	件数	人数	件数	人数	件数	人数	件数	人数
平成 26 年度	1,475	55,203	150	2,246	185	2,543	16	582	228	3,022	216	2,508
27	1,807	67,569	191	5,901	211	2,399	31	4,607	276	3,462	236	2,352
<b>28</b>	<b>2,205</b>	<b>77,470</b>	<b>213</b>	<b>6,548</b>	<b>246</b>	<b>2,908</b>	<b>102</b>	<b>7,435</b>	<b>373</b>	<b>4,317</b>	<b>317</b>	<b>3,300</b>
年 度	大ホール		調理実習室		和室・茶室		ギャラリーA		ギャラリーB		ギャラリーAB	
	件数	人数	件数	人数	件数	人数	件数	人数	件数	人数	件数	人数
平成 26 年度	483	11,041	63	854	110	2,485	6	4,659	5	2,358	13	22,905
27	584	13,953	92	2,074	145	2,788	8	5,335	4	2,227	29	22,471
<b>28</b>	<b>676</b>	<b>19,302</b>	<b>111</b>	<b>2,378</b>	<b>130</b>	<b>2,828</b>	<b>11</b>	<b>6,427</b>	<b>9</b>	<b>4,342</b>	<b>17</b>	<b>17,685</b>

資料 教育部 生涯学習推進課

※平成 24 年 12 月から平成 26 年 3 月迄建替工事の為、使用不可。

## 124. コミュニティセンター利用状況

### 124-1. 池田市立コミュニティセンター利用状況

単位：件数（件）・人数（人）

年 度	総 数		大会議室		会議室		和室		軽運動室	
	件 数	人 数	件 数	人 数	件 数	人 数	件 数	人 数	件 数	人 数
平成 24 年度	3,039	54,741	424	23,551	991	6,938	170	1,576	538	6,640
25	2,981	45,561	327	11,678	910	6,223	178	1,742	496	7,032
26	2,834	49,353	350	14,448	986	5,867	110	977	421	6,453
27	2,706	58,431	340	15,000	899	8,089	160	1,387	351	5,693
<b>28</b>	<b>2,684</b>	<b>45,616</b>	<b>391</b>	<b>14,647</b>	<b>1,036</b>	<b>7,876</b>	<b>100</b>	<b>960</b>	<b>356</b>	<b>5,592</b>

年 度	休 養 室		料理実習室		講 習 室		学 習 室		託 児 室	
	件数	人 数	件数	人 数	件数	人 数	件数	人 数	件数	人 数
平成 24 年度	337	5,338	160	2,739	419	7,654	—	305	—	—
25	344	5,712	156	2,969	570	9,977	—	228	—	—
26	275	6,612	204	4,031	488	9,072	—	132	—	—
27	390	18,039	195	2,770	313	6,586	—	47	58	867
<b>28</b>	<b>302</b>	<b>6,635</b>	<b>103</b>	<b>1,757</b>	<b>364</b>	<b>7,875</b>	<b>—</b>	<b>47</b>	<b>32</b>	<b>274</b>

資料 総合政策部 地域分権・協働課

### 124-2. 伏尾台コミュニティセンター第1会館利用状況

単位：件数（件）・人数（人）

年 度	総 数		大 集 会 室		小 集 会 室		文庫室・会議室		和 室 1・2		料理実習室	
	件 数	人 数	件 数	人 数	件 数	人 数	件 数	人 数	件 数	人 数	件 数	人 数
平成 24 年度	1,682	42,771	474	17,861	159	2,436	432	7,000	267	4,728	350	10,746
25	2,480	76,973	791	34,017	281	3,532	516	10,227	319	6,109	573	23,088
26	2,446	77,073	844	35,003	263	3,828	481	9,648	268	6,184	590	22,410
27	2,271	71,465	811	33,921	170	2,239	432	6,711	250	4,967	608	23,627
<b>28</b>	<b>2,672</b>	<b>79,045</b>	<b>1,071</b>	<b>37,890</b>	<b>36</b>	<b>990</b>	<b>430</b>	<b>7,806</b>	<b>252</b>	<b>3,493</b>	<b>883</b>	<b>28,866</b>

資料 総合政策部 地域分権・協働課

### 124-3. 伏尾台コミュニティセンター第2会館利用状況

単位：件数（件）・人数（人）

年 度	総 数		集 会 室		会 議 室		和 室	
	件 数	人 数	件 数	人 数	件 数	人 数	件 数	人 数
平成 24 年度	787	11,451	423	8,085	234	2,125	130	1,241
25	813	12,955	411	8,721	239	2,598	163	1,636
26	671	11,066	309	6,913	193	2,130	169	2,023
27	569	10,731	217	6,569	157	1,743	195	2,419
<b>28</b>	<b>517</b>	<b>8,509</b>	<b>222</b>	<b>4,091</b>	<b>98</b>	<b>1,474</b>	<b>197</b>	<b>2,944</b>

資料 総合政策部 地域分権・協働課

### 124-4. 細河コミュニティセンター利用状況

単位：件数（件）・人数（人）

年 度	総 数		多目的ホール		講 座 室		談話室 1・2		料理実習室	
	件 数	人 数	件 数	人 数	件 数	人 数	件 数	人 数	件 数	人 数
平成 24 年度	1,250	56,167	518	17,186	314	11,478	231	18,022	187	9,481
25	982	27,161	474	10,764	213	5,483	175	6,977	120	3,937
26	1,054	27,532	478	11,725	199	5,380	246	6,808	131	3,619
27	850	27,227	359	10,234	156	5,384	233	8,232	102	3,377
<b>28</b>	<b>612</b>	<b>16,449</b>	<b>246</b>	<b>6,415</b>	<b>150</b>	<b>3,166</b>	<b>133</b>	<b>4,692</b>	<b>83</b>	<b>2,176</b>

資料 総合政策部 地域分権・協働課

## 125. 共同利用施設利用状況

単位：人

年 度	総 数	学 習 室	保 育 室	大集会室	小集会室	休 養 室	料理実習室	その他
平成 24 年度	463,441	33,344	76,876	274,124	—	63,115	15,982	—
25	481,558	36,996	84,021	269,485	—	63,938	16,285	10,833
26	474,566	35,025	84,266	263,775	—	64,459	17,901	9,140
27	487,923	34,026	95,052	252,091	—	72,787	19,226	14,741
<b>28</b>	<b>479,218</b>	<b>32,351</b>	<b>96,756</b>	<b>215,596</b>	<b>34,503</b>	<b>75,674</b>	<b>23,608</b>	<b>730</b>
神 田 会 館	6,437	186	3,547	2,379	—	325	—	0
豊 島 南 会 館	2,581	77	1,460	790	214	40	0	0
住 吉 会 館	8,002	240	0	1,803	134	4,259	1,566	0
石 橋 会 館	22,703	1,515	4,630	9,472	1,679	4,879	528	0
秦 野 会 館	10,847	1,045	3,226	3,587	2,819	170	—	0
呉 服 会 館	15,851	36	9,900	4,180	0	1,073	582	80
豊 島 北 会 館	7,030	110	3,317	1,688	1,136	771	—	8
池 田 会 館	8,832	474	0	2,989	1,873	3,496	—	0
早苗の森会館	22,703	1,529	4,227	7,693	—	7,155	1,955	144
井口堂北会館	35,545	1,008	7,184	12,537	7,348	4,853	2,393	222
神 田 北 会 館	9,688	1,850	2,231	3,234	1,327	1,046	—	0
宇 保 会 館	18,151	1,228	8,845	5,559	—	2,001	438	80
城 南 会 館	18,265	73	1,700	11,215	3,128	2,149	—	0
空 港 会 館	5,137	203	1,158	2,304	—	960	497	15
鉢 塚 会 館	8,318	339	1,747	5,509	—	265	458	0
五 月 丘 会 館	20,094	355	7,227	10,609	—	1,317	562	24
脇 塚 会 館	5,923	135	1,040	2,924	—	1,780	44	0
桃 園 会 館	21,783	760	4,513	9,629	—	5,190	1,691	0
上 池 田 会 館	13,502	1,063	2,171	6,959	1,455	1,245	609	0
旭 丘 会 館	5,746	543	2,898	620	—	1,372	313	0
渋 谷 会 館	14,872	1,063	2,439	8,100	—	1,791	1,479	0
天 神 会 館	8,060	16	28	6,318	1,183	5	505	5
南 畑 会 館	26,680	1,105	2,111	12,274	4,478	4,875	1,837	0
荘 園 会 館	14,680	113	2,891	9,960	—	1,716	—	0
花 園 会 館	12,984	1,684	0	6,065	—	5,196	39	0
石 橋 北 会 館	23,432	1,335	4,800	14,912	—	1,749	636	0
宮 之 原 会 館	691	—	—	—	175	516	—	—
石 橋 駅 前 会 館	10,779	717	680	5,694	—	3,425	111	152
中 之 嶋 会 館	174	—	—	—	174	0	—	—
河 原 島 会 館	805	—	—	—	791	14	—	—
姫 室・室 町 会 館	33,100	871	3,411	16,472	—	4,981	7,365	0
北 神 田 会 館	582	—	—	—	582	0	—	—
池 田 駅 前 北 会 館	37,204	7,482	4,938	15,442	6,007	3,335	—	—
池 田 駅 前 南 会 館	28,037	5,196	4,437	14,679	—	3,725	—	—

資料 総合政策部 地域分権・協働課

## 126. 人権文化交流センター利用状況

単位：人

年 度	総 数	面談室 ロビー	浴 室	総合 相談室	高齢者 娯楽室	健康 相談室	茶 室	料理 実習室	和 室	学習室	会議室	小集会室	大集会室	
平成 24 年度	3,894	38	871	18	1,173	49	76	892	269	244	189	0	75	
年 度	総 数	ロビー 談話室	浴 室	憩の間	健 康 相談室	茶 室	機能回復 訓練室	料 理 実習室	プレイ ルーム	カル チャー	図書室 兼資料	2階 会議室	3階 会議室	大集会室
平成 25 年度	10,528	4,202	556	1,212	71	192	906	303	812	412	62	486	116	1,198
26	14,639	6,564	568	1,281	107	156	1,424	306	835	594	0	454	223	2,127
27	16,566	7,322	535	2,041	98	152	1,584	188	835	612	17	376	71	2,735
28	19,924	9,181	498	2,507	104	154	1,512	102	543	599	168	345	165	4,046

資料 市民生活部 人権文化交流センター ※平成 25 年 4 月リニューアルオープン。

## 127. 市民文化会館利用状況

単位：件

年 度	総 数	大 ホ ー ル	小 ホ ー ル	コンベンシ ョンルーム	中 会 議 室	小会議 室 1	小会議 室 2	和 室	イベント スペース	スタジオ 関 係
平成 24 年度	2,721	190	153	258	276	328	191	128	215	982
25	2,830	212	163	280	295	288	224	126	220	1,022
26	2,767	192	164	266	274	281	222	120	220	1,028
27	2,630	199	161	234	275	255	221	101	209	975
<b>28</b>	<b>2,720</b>	<b>217</b>	<b>166</b>	<b>256</b>	<b>271</b>	<b>292</b>	<b>223</b>	<b>107</b>	<b>221</b>	<b>967</b>

資料 市民生活部 空港・観光課

## 128. 教育相談利用状況

単位：件

年 度	症 例 別 受 付 件 数							
	総 数	性格・行動	身 体	知能・学業 (特別教育相談を含む)	進路・適性	心理検査	言 語	その他
平成 24 年度	605	60	1	227	133	101	28	55
25	559	88	1	186	127	61	42	54
26	479	100	1	148	142	—	41	47
27	473	79	0	147	112	53	44	38
<b>28</b>	<b>675</b>	<b>95</b>	<b>1</b>	<b>166</b>	<b>212</b>	<b>106</b>	<b>50</b>	<b>45</b>

資料 教育センター

## 129. カルチャープラザ利用状況

単位：件数（件）・人数（人）

年 度	総 数		多目的ホール		工 芸 室		和 室	
	時間数	人 数	時間数	人 数	時間数	人 数	時間数	人 数
平成 24 年度	13,443	66,956	2,482	22,002	942	1,826	1,111	6,404
25	13,190	64,632	2,520	21,909	977	1,706	1,158	5,354
26	12,652	52,980	2,408	17,120	940	1,864	1,004	3,767
27	12,883	54,648	2,513	18,107	933	1,715	889	4,109
<b>28</b>	<b>15,290</b>	<b>54,058</b>	<b>2,729</b>	<b>19,756</b>	<b>812</b>	<b>1,467</b>	<b>930</b>	<b>3,215</b>
年 度	研 修 室		会 議 室		集 会 室		講 座 室	
	時間数	人 数	時間数	人 数	時間数	人 数	時間数	人 数
平成 24 年度	2,626	15,392	1,202	8,817	990	2,324	4,090	10,191
25	2,443	13,661	1,102	9,582	1,001	2,062	3,989	10,358
26	2,251	12,131	972	5,310	1,023	2,122	3,999	10,485
27	2,161	11,560	877	5,522	1,165	2,420	4,177	10,725
<b>28</b>	<b>2,245</b>	<b>13,289</b>	<b>849</b>	<b>4,602</b>	<b>978</b>	<b>2,111</b>	<b>6,526</b>	<b>9,010</b>

資料 市民生活部 人権・文化国際課

## 130. ギャラリーいけだ利用状況

単位：件数（件）・人数（人）

年 度	総 数		市 主 催		貸ギャラリー		開館日数
	件 数	人 数	件 数	人 数	件 数	人 数	
平成 24 年度	47	26,524	2	1,259	45	25,265	283
25	48	23,230	3	1,175	45	22,055	289
26	48	23,914	5	1,957	43	21,967	288
27	48	20,933	6	2,714	42	18,279	294
<b>28</b>	<b>47</b>	<b>19,820</b>	<b>4</b>	<b>1,249</b>	<b>43</b>	<b>18,571</b>	<b>282</b>

資料 市民生活部 人権・文化国際課

## 第16章 治安・災害

## 131. 犯 罪 発 生

単位：件

年 次	総 数		凶 悪									
			殺 人 1)				強			盗		
			殺 人		傷 人		強かん		その他			
	発生	検挙	発生	検挙	発生	検挙	発生	検挙	発生	検挙	発生	検挙
平成 24 年	1,138	163	1	1	—	—	2	2	—	—	1	—
25	1,119	150	1	—	—	—	1	—	—	—	—	—
26	1,142	169	2	3	1	1	—	—	—	—	1	1
27	966	203	—	—	—	—	1	—	—	—	—	—
<b>28</b>	<b>907</b>	<b>186</b>	—	—	—	—	<b>2</b>	<b>1</b>	—	—	<b>1</b>	—

年 次	知 能 犯								風 俗			
	詐 欺		横 領		偽 造		背 任		賭 博		強制わいせつ	
	発生	検挙	発生	検挙	発生	検挙	発生	検挙	発生	検挙	発生	検挙
平成 24 年	25	1	1	1	3	1	—	—	—	—	6	1
25	45	5	4	4	1	—	—	—	—	—	11	—
26	39	14	1	1	1	—	—	—	—	—	8	4
27	38	2	1	1	3	3	—	—	—	—	12	5
<b>28</b>	<b>54</b>	<b>11</b>	<b>2</b>	<b>1</b>	—	—	—	—	—	—	<b>7</b>	<b>4</b>

資料 池田警察署 1) 嬰兒殺、未遂を含む。 2) わいせつ物陳列、わいせつ物頒布を含む。

## 132. 刑 法 犯 少

単位：人

年 次	総 数	凶 悪 犯						粗	
		計	殺人 1)	強 盗	放 火	強かん	計	暴 行	
平成 24 年	62	4	—	4	—	—	2	—	
25	40	1	—	1	—	—	9	9	
26	50	—	—	—	—	—	12	10	
27	36	—	—	—	—	—	5	—	
<b>28</b>	<b>20</b>	—	—	—	—	—	<b>2</b>	—	

資料 池田警察署 1) 未遂を含む。

## 133. 特 別 法 犯

単位：人

年 次	総 数	軽犯罪法	酩酊者 規制法	競馬法	風 営 適性化法	売 春 防止法	児 童 福祉法	鉄砲刀剣 類所持等 取締法
平成 24 年	6	1	—	—	—	—	—	—
25	2	1	—	—	—	—	—	1
26	3	1	—	—	—	—	—	2
27	3	—	—	—	—	—	—	1
<b>28</b>	<b>3</b>	—	—	—	—	—	—	—

資料 池田警察署

## 及び検挙状況

犯				窃盗		粗暴犯							
放火		強かん				暴行		傷害		脅迫		恐喝	
発生	検挙	発生	検挙	発生	検挙	発生	検挙	発生	検挙	発生	検挙	発生	検挙
—	—	—	—	909	94	17	11	18	9	1	1	1	2
1	—	1	—	866	78	14	6	26	12	1	—	3	2
—	1	—	—	884	92	26	13	26	9	2	2	3	—
—	—	2	—	742	124	15	14	26	11	4	2	3	3
—	—	—	<b>1</b>	<b>697</b>	<b>113</b>	<b>14</b>	<b>8</b>	<b>24</b>	<b>20</b>	<b>4</b>	<b>3</b>	<b>1</b>	<b>1</b>

犯		過失犯				その他							
公然わいせつ 2)		失火		その他		公務執行妨害		住居侵入		盗品		その他	
発生	検挙	発生	検挙	発生	検挙	発生	検挙	発生	検挙	発生	検挙	発生	検挙
—	—	15	—	—	—	3	3	10	2	2	2	123	30
2	2	4	—	—	—	2	2	10	2	5	5	101	32
1	1	—	—	—	—	2	2	13	4	3	3	129	18
2	2	—	—	—	—	—	—	14	2	2	3	101	31
—	—	—	—	—	—	—	—	<b>17</b>	<b>5</b>	<b>2</b>	<b>1</b>	<b>82</b>	<b>17</b>

## 年検挙状況

暴犯				窃盗	知能犯				その他
傷害	脅迫	恐喝	その他		計	詐欺	横領	その他	
2	—	—	—	38	—	—	—	—	18
9	—	—	—	18	—	—	—	—	12
2	—	—	—	22	3	3	—	—	13
4	—	1	—	21	1	1	—	—	9
<b>2</b>	—	—	—	<b>15</b>	—	—	—	—	<b>3</b>

## 少年検挙状況

火薬類 取締法	麻薬 取締法	大麻 取締法	覚せい剤 取締法	薬事法	毒物及び 劇物 取締法	労働 基準法	その他の 特別法	迷惑防止 条例	その他の 条例
—	—	—	—	—	1	—	1	1	2
—	—	—	—	—	—	—	—	—	—
—	—	—	—	—	—	—	—	—	—
—	—	—	—	—	—	—	—	2	—
—	—	—	—	—	—	—	<b>2</b>	—	<b>1</b>

## 134. 不 良 行 為

単位：人

年 次	総 数	飲 酒	喫 煙	薬物乱用	凶器携帯	粗暴行為	深 夜 はいかい
平成 24 年	1,235	8	156	—	—	7	1,011
25	1,049	6	198	—	—	3	773
26	1,043	4	262	—	—	—	730
27	1,153	—	318	—	—	—	748
<b>28</b>	<b>941</b>	<b>4</b>	<b>368</b>	—	—	—	<b>520</b>

資料 池田警察署

## 135. 交通事故発生件数

年 月	人身事故件数(件)	死 傷 者 数 (人)		
		総 数	死 者	負 傷 者
平成 24 年	545	661	1	660
25	540	648	3	645
26	461	546	1	545
27	424	494	5	489
<b>28</b>	<b>452</b>	<b>531</b>	<b>1</b>	<b>530</b>
1 月	36	40	—	40
2	42	44	—	44
3	48	62	—	62
4	31	36	—	36
5	25	31	—	31
6	33	38	—	38
7	38	40	—	40
8	42	56	—	56
9	35	41	—	41
10	40	47	—	47
11	37	43	—	43
12	45	53	1	52

資料 池田警察署



# 少年補導状況

家出	無断外泊	不健全 性行為	不良交友	怠学	怠業	不健全 娯楽	金品 持出し	暴走行為	その他
-	-	-	-	47	-	-	-	-	6
1	-	-	-	62	-	-	-	1	5
1	1	-	-	40	-	-	-	2	3
-	-	-	-	81	-	-	-	-	6
1	-	-	-	42	-	-	-	-	6

## 136. 全国交通事故死亡者数

単位：人

都道府県名	平成26年	27	28	都道府県名	平成26年	27	28
<b>総数</b>	<b>4,113</b>	<b>4,117</b>	<b>3,904</b>	福井県	49	47	51
北海道	169	177	158	滋賀県	63	73	53
青森県	54	40	53	京都府	69	87	60
岩手県	64	80	73	<b>大阪府</b>	<b>143</b>	<b>196</b>	<b>161</b>
秋田県	37	38	54	兵庫県	182	171	152
山形県	44	57	28	奈良県	45	46	47
宮城県	83	66	71	和歌山県	39	48	40
福島県	87	77	90	香川県	52	52	61
茨城県	132	140	150	徳島県	31	27	49
栃木県	102	98	76	愛媛県	75	78	77
群馬県	67	68	62	高知県	41	30	42
埼玉県	173	177	151	岡山県	90	87	79
千葉県	182	180	185	広島県	117	95	86
東京都	172	161	159	鳥取県	34	38	17
神奈川県	185	178	140	島根県	26	27	28
新潟県	103	97	107	山口県	58	64	64
長野県	82	69	121	福岡県	147	152	143
山梨県	49	33	35	佐賀県	56	48	35
静岡県	143	153	137	長崎県	49	45	41
愛知県	204	213	212	熊本県	76	79	67
岐阜県	93	106	90	大分県	56	46	42
三重県	112	87	100	宮崎県	49	52	45
富山県	44	70	60	鹿児島県	94	77	65
石川県	55	46	48	沖縄県	36	41	39

資料 大阪府警察本部

## 137. 消防職団員数及び車両等

単位：人・台

年末現在

年次	消防職団員数(人)		消防車台数(台)	救急車台数(台)	可搬式 ポンプ台数(台)
	消防職員	消防団員			
平成 24 年	102	173	22	4	14
25	97	175	22	4	14
26	99	174	22	4	14
27	98	177	22	4	14
<b>28</b>	<b>102</b>	<b>174</b>	<b>22</b>	<b>4</b>	<b>14</b>

資料 消防本部

## 139. 火災種類

単位：件

年月	総数	住宅	店舗	会社	アパート	倉庫	病院	娯楽	学校	車庫
			店舗付 住宅	工場 作業所	共同 住宅	物置	医院	施設	幼稚園	
平成 24 年	23	6	1	—	5	—	—	—	—	—
25	21	6	—	1	3	1	—	—	1	—
26	21	6	1	1	3	1	—	—	—	—
27	23	1	—	—	1	—	—	—	—	—
<b>28</b>	<b>19</b>	<b>4</b>	<b>2</b>	<b>2</b>	<b>1</b>	<b>1</b>	<b>—</b>	<b>—</b>	<b>—</b>	<b>—</b>
1 月	2	—	—	—	1	1	—	—	—	—
2	2	1	—	—	—	—	—	—	—	—
3	4	1	—	—	—	—	—	—	—	—
4	2	1	—	—	—	—	—	—	—	—
5	4	—	1	1	—	—	—	—	—	—
6	1	—	1	—	—	—	—	—	—	—
7	1	—	—	—	—	—	—	—	—	—
8	—	—	—	—	—	—	—	—	—	—
9	1	—	—	1	—	—	—	—	—	—
10	—	—	—	—	—	—	—	—	—	—
11	—	—	—	—	—	—	—	—	—	—
12	2	1	—	—	—	—	—	—	—	—

資料 消防本部

## 138. 焼損面積及び損害金額

単位：千円

年次	建築物			山林・原野		車両火災		その他の火災	
	焼損 床面積(m <sup>2</sup> )	焼損 表面積(m <sup>2</sup> )	損害金額	焼損面積 (a)	損害金額	件数	損害金額	件数	損害金額
平成 24 年	230	—	57,750	—	—	2	142	5	277
25	566	2	95,043	—	—	3	523	1	1
26	490	49	26,617	—	—	2	3,170	6	7
27	255	0	53,416	—	—	7	6,210	6	244
<b>28</b>	<b>582</b>	<b>13</b>	<b>55,181</b>	—	—	<b>2</b>	<b>7,817</b>	<b>4</b>	<b>4,009</b>

資料 消防本部

## 別 発 生 件 数

養護 施設	市場	官公署	社寺	旅館 料理店	飲食店	浴場	その他 建物	車輛	原野 山林	その他 火災
—	—	—	—	—	3	—	—	2	—	5
—	—	—	—	—	1	—	4	3	—	1
—	—	—	—	—	—	—	1	2	—	6
—	—	—	—	—	—	—	8	7	—	6
—	—	—	—	—	—	—	3	2	—	4
—	—	—	—	—	—	—	—	—	—	—
—	—	—	—	—	—	—	—	—	—	1
—	—	—	—	—	—	—	2	—	—	1
—	—	—	—	—	—	—	1	—	—	—
—	—	—	—	—	—	—	—	—	—	2
—	—	—	—	—	—	—	—	—	—	—
—	—	—	—	—	—	—	—	1	—	—
—	—	—	—	—	—	—	—	—	—	—
—	—	—	—	—	—	—	—	—	—	—
—	—	—	—	—	—	—	—	—	—	—
—	—	—	—	—	—	—	—	—	—	—
—	—	—	—	—	—	—	—	—	—	—
—	—	—	—	—	—	—	—	1	—	—

## 140. 原因別火

単位：件

年 月	総 数	たばこ	マッチ ライター	ストーブ	コンロ	火遊び	たき火
平成 24 年	23	5	—	—	4	—	1
25	21	3	2	—	3	—	1
26	21	5	—	2	3	—	1
27	23	5	—	—	2	—	2
<b>28</b>	<b>19</b>	<b>6</b>	<b>1</b>	—	<b>5</b>	—	—
1 月	2	—	—	—	1	—	—
2	2	1	—	—	—	—	—
3	4	2	—	—	2	—	—
4	2	2	—	—	—	—	—
5	4	—	—	—	1	—	—
6	1	—	—	—	1	—	—
7	1	—	1	—	—	—	—
8	—	—	—	—	—	—	—
9	1	—	—	—	—	—	—
10	—	—	—	—	—	—	—
11	—	—	—	—	—	—	—
12	2	1	—	—	—	—	—

資料 消防本部

## 141. 救急事故

単位：件

年 月	総 数	急 病	交通事故	一般負傷	火 災	自然災害
平成 24 年	5,187	3,163	508	873	15	—
25	5,328	3,328	490	845	15	—
26	5,263	3,181	458	970	8	—
27	5,262	3,249	418	973	7	—
<b>28</b>	<b>5,591</b>	<b>3,569</b>	<b>435</b>	<b>989</b>	<b>13</b>	—
1 月	488	302	42	85	1	—
2	485	325	34	75	2	—
3	488	315	38	81	3	—
4	423	270	33	71	2	—
5	434	275	31	83	1	—
6	418	269	32	71	1	—
7	484	317	42	78	1	—
8	506	345	32	80	—	—
9	430	276	40	74	1	—
10	446	278	41	83	—	—
11	460	284	33	91	—	—
12	529	313	37	117	1	—

資料 消防本部

## 災 発 生 件 数

電気関係	煙突関係	風呂関係	放 火	不 明 火	ガス関係	油 関 係	そ の 他
3	—	—	3	3	—	—	4
1	—	—	4	4	—	—	3
1	—	—	4	1	—	—	4
3	—	—	4	4	—	—	3
2	—	—	1	1	—	—	3
—	—	—	—	—	—	—	1
1	—	—	—	—	—	—	—
—	—	—	—	—	—	—	—
—	—	—	—	—	—	—	—
1	—	—	1	1	—	—	—
—	—	—	—	—	—	—	—
—	—	—	—	—	—	—	—
—	—	—	—	—	—	—	1
—	—	—	—	—	—	—	—
—	—	—	—	—	—	—	—
—	—	—	—	—	—	—	1

## 別 出 場 件 数

水 難	労働災害	運動競技	加 害	自損行為	転 院	そ の 他
—	28	22	39	68	433	38
2	17	45	44	67	454	21
2	20	31	44	51	460	38
1	24	39	28	33	448	42
—	<b>22</b>	<b>33</b>	<b>20</b>	<b>39</b>	<b>427</b>	<b>44</b>
—	—	1	2	7	43	5
—	1	3	2	6	35	2
—	2	—	3	2	41	3
—	1	1	1	4	38	2
—	1	5	3	2	31	2
—	4	2	2	1	31	5
—	5	9	3	3	23	3
—	2	2	1	3	32	9
—	2	2	—	2	31	2
—	2	2	3	2	34	1
—	—	3	—	6	39	4
—	2	3	—	1	49	6

## 142. 救急事故別搬送人員

単位：人

年 月	総 数	急 病	交通事故	一般負傷	火 災	自然災害	水 難
平成 24 年	4,693	2,854	482	796	3	—	—
25	4,842	2,990	472	774	4	—	—
26	4,812	2,899	441	892	4	—	2
27	4,782	2,938	405	878	1	—	1
<b>28</b>	<b>5,014</b>	<b>3,151</b>	<b>438</b>	<b>900</b>	<b>3</b>	—	—
1 月	439	270	44	73	—	—	—
2	431	284	37	67	—	—	—
3	443	283	39	76	—	—	—
4	387	242	35	65	—	—	—
5	401	250	29	79	1	—	—
6	376	243	26	66	—	—	—
7	440	279	44	74	2	—	—
8	441	302	33	69	—	—	—
9	374	232	37	69	—	—	—
10	409	248	44	77	—	—	—
11	402	246	37	75	—	—	—
12	471	272	33	110	—	—	—
年 月	労働災害	運動競技	加 害	自損行為	転 院	そ の 他	
平成 24 年	28	22	32	42	433	1	
25	17	45	34	51	453	2	
26	19	31	36	28	459	1	
27	24	39	24	22	445	5	
<b>28</b>	<b>23</b>	<b>33</b>	<b>16</b>	<b>23</b>	<b>424</b>	<b>3</b>	
1 月	—	2	2	5	43	—	
2	1	3	2	3	34	—	
3	2	—	2	1	40	—	
4	1	1	1	3	38	1	
5	1	5	3	2	31	—	
6	5	3	2	1	30	—	
7	5	9	2	2	23	—	
8	2	1	1	1	32	—	
9	2	2	—	1	31	—	
10	2	2	1	1	34	—	
11	—	2	—	3	39	—	
12	2	3	—	—	49	2	

資料 消防本部

# 第 17 章 財 政

## 143. 一 般 会 計

単位：千円

区 分	平成 25 年 度			26	
	予 算 額	調 定 額	収入済額	予 算 額	調 定 額
総 額	40,128,418	38,144,480	36,955,505	37,386,044	35,633,407
市 税	16,598,000	17,693,056	16,651,894	15,958,000	17,052,243
地 方 譲 与 税	209,000	208,338	208,338	207,000	199,251
利 子 割 交 付 金	65,000	72,650	72,650	68,000	70,345
配 当 割 交 付 金	52,000	105,570	105,570	90,000	189,381
株 式 等 譲 渡 所 得 割 交 付 金	11,000	162,059	162,059	18,000	99,602
地 方 消 費 税 交 付 金	1,000,000	991,006	991,006	1,200,000	1,219,564
ゴ ル フ 場 利 用 税 交 付 金	73,000	67,033	67,033	67,000	63,805
自 動 車 取 得 税 交 付 金	78,000	83,767	83,767	39,000	39,753
地 方 特 例 交 付 金	73,662	73,662	73,662	68,762	68,762
地 方 交 付 税	2,343,726	2,343,726	2,343,726	2,813,868	2,813,868
交 通 安 全 対 策 特 別 交 付 金	17,000	16,690	16,690	16,000	14,907
分 担 金 及 び 負 担 金	540,133	540,944	517,737	540,821	561,589
使 用 料 及 び 手 数 料	897,292	947,135	929,320	913,134	931,077
国 庫 支 出 金	5,208,005	5,047,371	5,047,371	5,719,762	5,220,138
府 支 出 金	2,355,787	2,167,119	2,167,119	2,404,442	2,265,507
財 産 収 入	255,993	269,346	269,346	18,438	37,396
寄 附 金	67,471	68,934	68,934	88,972	88,971
繰 入 金	1,033,725	827,543	827,543	1,597,687	497,649
諸 収 入	488,448	655,354	548,563	903,535	777,976
市 債	8,079,600	5,121,600	5,121,600	4,293,900	3,061,900
繰 越 金	681,576	681,577	681,577	359,723	359,723

資料 決算書

## 144. 一 般 会 計

単位：千円

区 分	平成 25 年 度		26
	予 算 額	支 出 済 額	予 算 額
総 額	40,128,418	36,495,782	37,386,044
議 会 費	385,211	379,941	450,160
総 務 費	7,999,124	7,858,191	3,721,566
民 生 費	12,809,397	12,309,829	14,116,122
衛 生 費	3,408,296	3,181,920	3,581,060
労 働 費	15,570	15,121	19,747
農 林 水 産 業 費	36,368	27,181	43,563
商 工 費	281,603	242,377	695,561
土 木 費	3,042,424	2,724,999	3,070,943
消 防 費	1,238,456	968,330	1,279,982
教 育 費	6,721,832	4,934,233	6,164,229
公 債 費	3,848,530	3,787,404	4,033,075
諸 支 出 金	21,881	18,614	81,703
予 備 費	271,826	0	67,433
繰 上 充 用 金	—	—	—
災 害 復 旧 費	47,900	47,640	60,900

資料 決算書



## 決 算 状 況 (歳入)

収入済額	27			28		
	予 算 額	調 定 額	収入済額	予 算 額	調 定 額	収入済額
<b>34,540,513</b>	<b>40,063,052</b>	<b>37,823,824</b>	<b>36,822,224</b>	<b>38,305,193</b>	<b>36,062,614</b>	<b>35,241,371</b>
16,099,802	16,086,000	17,004,539	16,141,688	16,416,000	17,210,559	16,522,445
199,251	202,000	222,986	222,986	201,000	210,692	210,692
70,345	67,000	58,470	58,470	50,000	25,051	25,051
189,381	90,000	137,136	137,136	160,000	91,329	91,329
99,602	55,000	150,359	150,359	140,000	53,885	53,885
1,219,564	2,000,000	2,049,668	2,049,668	1,800,000	1,813,002	1,813,002
63,805	60,000	70,226	70,226	60,000	66,903	66,903
39,753	40,000	61,789	61,789	40,000	61,881	61,881
68,762	62,914	62,914	62,914	62,857	62,857	62,857
2,813,868	2,787,713	2,787,713	2,787,713	2,974,941	2,974,941	2,974,941
14,907	17,000	15,873	15,873	16,000	14,642	14,642
541,296	577,587	562,967	544,060	602,285	550,578	534,953
920,050	918,539	959,752	949,428	916,782	940,870	931,190
5,220,138	5,894,854	5,456,686	5,456,686	6,046,297	5,337,678	5,337,678
2,265,507	2,405,577	2,227,087	2,227,087	2,890,520	2,633,129	2,633,129
37,396	17,349	18,641	18,641	18,173	26,141	26,141
88,971	122,531	122,531	122,531	179,812	179,812	179,812
497,649	1,569,757	351,692	351,692	621,929	127,075	127,075
668,843	797,161	929,525	820,007	449,140	594,933	487,108
3,061,900	6,136,800	4,418,000	4,418,000	4,327,800	2,755,000	2,755,000
359,723	155,270	155,270	155,270	331,657	331,657	331,657

## 決 算 状 況 (歳出)

支出済額	27		28	
	予 算 額	支出済額	予 算 額	支出済額
<b>34,265,243</b>	<b>40,063,052</b>	<b>36,390,567</b>	<b>38,305,193</b>	<b>34,216,877</b>
445,069	430,568	422,608	398,266	391,439
3,525,507	4,137,544	3,780,084	4,406,782	3,559,080
13,376,458	14,413,764	13,637,544	15,763,372	14,649,486
3,325,975	3,738,655	3,504,813	3,557,532	3,348,477
19,134	16,266	15,752	15,701	15,001
39,226	40,767	35,435	58,962	52,504
204,527	698,782	671,930	226,094	202,978
2,791,910	3,121,295	2,829,053	2,982,990	2,737,874
1,251,946	1,076,870	1,058,708	1,135,401	1,111,832
5,254,402	6,762,586	4,991,347	5,416,921	4,201,521
3,894,347	5,530,824	5,425,184	4,078,698	3,884,112
77,785	23,287	18,109	196,210	51,448
0	71,844	0	56,264	0
—	—	—	—	—
58,957		—	12,000	11,124

145. 特別会計  
145-1. 国民健康

単位：千円

区 分	平成 25 年 度			26	
	予 算 額	調 定 額	収入済額	予 算 額	調 定 額
総 額	12,000,883	11,976,968	10,938,521	12,069,899	12,089,819
国民健康保険料	2,543,261	3,436,139	2,397,996	2,726,780	3,601,463
使用料及び手数料	300	463	463	300	482
国庫支出金	2,262,257	2,317,431	2,317,431	2,383,406	2,280,408
療養給付費交付金	542,348	502,585	502,585	372,756	401,270
前期高齢者交付金	3,135,905	3,132,915	3,132,915	3,025,134	3,023,903
府 支 出 金	482,928	549,391	549,391	593,212	561,772
共同事業交付金	1,206,678	1,111,520	1,111,520	1,182,082	1,123,903
繰 入 金	937,186	916,603	916,603	1,097,881	1,077,165
諸 収 入	890,020	9,921	9,617	688,348	19,453
繰 越 金	—	—	—	—	—

資料 決算書

145-2. 国民健康

単位：千円

区 分	平成 25 年 度		26
	予 算 額	支出済額	予 算 額
総 額	12,000,883	11,594,831	12,069,899
総 務 費	180,757	177,105	173,428
保険給付費	7,785,445	7,584,560	7,826,680
後期高齢者支援金等	1,382,183	1,382,181	1,370,508
前期高齢者納付金等	1,411	1,409	1,071
老人保健拠出金	54	54	51
介護納付金	558,666	556,227	565,178
共同事業拠出金	1,310,769	1,154,679	1,260,777
保健事業費	91,780	75,360	88,112
公 債 費	12,000	413	6,975
諸 支 出 費	93,279	89,881	107,519
繰上充用金	584,539	572,962	669,600
予 備 費	—	—	—

資料 決算書

# 決算状況

## 保険（歳入）

収入済額	27			28		
	予算額	調定額	収入済額	予算額	調定額	収入済額
11,053,134	13,836,301	13,956,199	12,895,983	13,814,339	13,813,408	12,777,939
2,565,683	2,325,576	3,430,605	2,371,830	2,448,795	3,464,938	2,438,943
482	300	528	528	300	550	550
2,280,408	2,291,939	2,394,817	2,394,817	2,444,375	2,400,142	2,400,142
401,270	329,700	304,562	304,562	135,124	135,867	135,867
3,023,903	3,251,705	3,250,981	3,250,981	3,052,541	3,053,395	3,053,395
561,772	663,099	617,427	617,427	658,222	641,472	641,472
1,123,903	3,030,509	2,774,418	2,774,418	3,105,912	2,850,705	2,850,705
1,077,165	1,203,905	1,159,159	1,159,159	1,314,037	1,237,188	1,237,188
18,548	739,568	23,702	22,261	655,033	29,151	19,677
—	—	—	—	—	—	—

## 保険（歳出）

支出済額	27		28	
	予算額	支出済額	予算額	支出済額
11,634,609	13,836,301	13,447,746	13,814,339	13,206,996
170,815	165,227	162,173	171,379	166,633
7,515,758	7,810,516	7,791,264	7,816,774	7,564,710
1,370,507	1,373,503	1,373,501	1,328,294	1,328,293
1,070	942	942	972	971
50	51	50	40	39
564,579	525,237	524,085	489,602	488,652
1,177,088	3,230,112	2,896,757	3,264,812	2,947,231
74,617	89,642	77,138	84,997	76,589
432	5,813	393	5,670	175
103,383	42,258	39,967	84,799	81,940
656,310	593,000	581,476	567,000	551,763
—	—	—	—	—

### 145-3. 財 産 区 (歳入)

単位：千円

区 分	平 成 27 年 度			28		
	予 算 額	調 定 額	収入済額	予 算 額	調 定 額	収入済額
総 額	309,437	341,882	341,882	297,040	333,360	333,360
財 産 収 入	15,113	14,710	14,710	14,245	14,571	14,571
繰 越 金	294,324	327,172	327,172	282,095	318,089	318,089
諸 収 入	—	—	—	700	700	700

資料 決算書

### 145-5. 介 護 保 険

単位：千円

区 分	平 成 25 年 度			26	
	予 算 額	調 定 額	収入済額	予 算 額	調 定 額
総 額	7,520,746	7,094,166	7,029,909	8,072,305	7,464,767
分 担 金 及 び 負 担 金	18,236	16,762	16,762	18,615	16,988
介 護 保 険 料	1,449,928	1,553,206	1,488,949	1,491,238	1,619,394
使 用 料 及 び 手 数 料	60	98	98	90	126
国 庫 支 出 金	1,577,158	1,497,325	1,497,325	1,701,106	1,591,352
支 払 基 金 交 付 金	2,046,725	1,910,184	1,910,184	2,214,188	2,019,657
府 支 出 金	1,038,746	968,871	968,871	1,116,389	1,014,739
財 産 収 入	460	247	247	371	230
繰 入 金	1,342,929	1,096,201	1,096,201	1,503,652	1,158,035
諸 収 入	307	5,075	5,075	295	17,886
繰 越 金	46,197	46,197	46,197	26,361	26,360

資料 決算書

### 145-6. 介 護 保 険

単位：千円

区 分	平 成 25 年 度		26
	予 算 額	支 出 済 額	予 算 額
総 額	7,520,746	7,003,549	8,072,305
総 務 費	282,804	270,536	282,280
保 険 給 付 費	7,015,882	6,545,251	7,602,762
地 域 支 援 事 業 費	168,263	138,422	154,562
財 政 安 定 化 基 金 拠 出 金	—	—	—
公 債 費	970	0	970
基 金 積 立 金	27,346	27,131	8,028
諸 支 出 金	25,481	22,209	23,703

資料 決算書

## 145-4. 財 産 区 (歳出)

単位：千円

区 分	平 成 27 年 度		28	
	予 算 額	支 出 済 額	予 算 額	支 出 済 額
総 数	309,437	23,794	297,040	50,417
総 務 費	30,598	23,794	52,652	50,417
予 備 費	278,839	0	244,388	0

## 事 業 ( 歳 入 )

	27			28			
	予 算 額	調 定 額	収 入 済 額	予 算 額	調 定 額	収 入 済 額	
	7,391,466	7,984,945	7,728,763	7,649,586	8,558,309	8,174,306	8,094,156
16,988	18,482	16,898	16,898	17,413	16,090	16,090	
1,546,461	1,769,812	1,862,408	1,783,603	1,801,102	1,908,598	1,828,819	
126	320	255	255	450	322	322	
1,591,352	1,714,973	1,631,685	1,631,685	1,812,014	1,722,966	1,722,966	
2,019,657	2,117,439	1,977,447	1,977,447	2,252,517	2,096,558	2,096,558	
1,014,739	1,099,458	1,043,037	1,043,037	1,161,309	1,085,784	1,085,784	
230	291	208	208	537	1,056	1,056	
1,158,035	1,248,343	1,174,027	1,174,027	1,369,378	1,198,399	1,198,399	
17,518	295	7,267	6,895	251	1,198	827	
26,360	15,532	15,531	15,531	143,338	143,337	143,337	

## 事 業 ( 歳 出 )

	27		28		
	予 算 額	支 出 済 額	予 算 額	支 出 済 額	
	7,375,935	7,984,945	7,506,249	8,558,309	7,914,569
272,072	278,269	269,930	263,103	251,121	
6,939,397	7,527,003	7,082,356	7,944,500	7,347,970	
135,708	157,239	135,519	189,639	157,932	
—	—	—	—	—	
0	970	0	970	0	
7,886	4,246	4,162	129,201	129,201	
20,872	17,218	14,282	30,896	28,345	

145-7. 後期高齢者

単位：千円

区 分	平成 25 年 度			26	
	予 算 額	調 定 額	収入済額	予 算 額	調 定 額
総 額	1,737,448	1,570,406	1,547,847	1,872,316	1,617,323
後期高齢者医療保険料	1,439,649	1,277,585	1,255,026	1,584,570	1,334,367
使用料及び手数料	112	69	69	112	88
繰 入 金	247,300	242,645	242,645	275,743	271,253
諸 収 入	300	21	21	301	25
繰 越 金	50,087	50,086	50,086	11,590	11,590
国 庫 支 出 金	—	—	—	—	—

資料 決算書

145-8. 後期高齢者

単位：千円

区 分	平成 25 年 度		26
	予 算 額	支出済額	予 算 額
総 額	1,737,448	1,536,258	1,872,316
総 務 費	75,043	72,506	82,739
後期高齢者医療 広域連合納付金	1,657,405	1,461,749	1,784,577
諸 支 出 金	5,000	2,003	5,000

資料 決算書

## 医療事業（歳入）

	27			28		
収入済額	予算額	調定額	収入済額	予算額	調定額	収入済額
1,593,272	1,860,727	1,624,534	1,601,275	1,824,852	1,672,025	1,652,809
1,310,316	1,570,105	1,334,654	1,311,395	1,527,240	1,374,852	1,355,636
88	112	80	80	112	98	98
271,253	282,633	282,203	282,203	291,868	291,734	291,734
25	301	22	22	301	11	11
11,590	7,576	7,575	7,575	5,331	5,331	5,331
—	—	—	—	—	—	—

## 医療事業（歳出）

	27		28	
支出済額	予算額	支出済額	予算額	支出済額
1,585,696	1,860,727	1,595,944	1,824,852	1,645,031
81,797	80,797	80,176	82,911	82,563
1,501,222	1,774,810	1,513,404	1,736,841	1,559,375
2,677	5,120	2,364	5,100	3,094

## 146. 公 營 企 業 事 業

### 146-1. 病 院 事 業 會 計

單位：千円

区 分	平 成 25 年 度		26
	予 算 額	決 算 額	予 算 額
(収益の収入及び支出)			
病院事業収益	9,433,010	9,473,980	9,672,484
医業収益	9,104,247	9,155,417	9,332,450
医業外収益	328,763	318,563	340,034
特別利益	—	—	—
病院事業費用	10,338,482	10,002,047	12,346,864
医業費用	964,179	9,634,736	10,316,562
医業外費用	374,303	367,311	360,713
特別損失	—	—	1,669,589
(資本の収入及び支出)			
資本的収入	1,038,590	803,310	848,319
資本的支出	1,513,782	1,254,101	1,279,166

資料 決算書

### 146-2. 水 道 事 業 會 計

單位：千円

区 分	平 成 25 年 度		26
	予 算 額	決 算 額	予 算 額
(収益の収入及び支出)			
水道事業収益	2,336,674	2,442,465	2,461,222
営業収益	2,242,808	2,246,234	2,196,917
営業外収益	93,866	194,971	258,146
特別利益	—	1,260	6,159
水道事業費用	2,239,536	2,117,992	2,737,551
営業費用	2,012,536	1,906,688	2,020,188
営業外費用	208,275	208,273	224,117
特別損失	6,000	3,031	492,120
予備費	12,725	0	1,126
(資本の収入及び支出)			
資本的収入	400,860	400,560	518,992
工事負担金	67,360	67,044	76,490
企業債	333,500	333,500	442,500
他会計繰入金	—	—	—
固定資産売却代金	—	16	2
補助金	—	—	—
投資有価証券	—	—	—
寄附金	—	—	—
資本的支出	1,160,915	1,145,675	1,411,555
建設改良費	86,601	81,565	100,827
企業債償還金	375,274	372,480	394,868
第6次拡張費	—	—	—
施設整備費	699,040	691,630	915,860

資料 決算書



# 会計決算状況

## 予算決算報告書

決算額	27		28	
	予算額	決算額	予算額	決算額
9,591,804	11,715,852	11,658,541	11,246,635	11,074,764
9,264,463	11,357,683	11,298,530	10,948,750	10,774,143
327,341	358,169	360,011	297,885	300,621
—	—	—	—	—
11,974,255	12,379,811	11,911,912	11,831,757	11,240,477
9,964,843	11,995,299	11,545,164	11,508,599	10,933,828
352,315	384,512	366,748	322,361	305,852
1,657,097	—	—	797	797
829,319	1,561,908	1,456,947	861,361	822,850
1,269,190	1,956,995	1,885,077	1,208,307	1,175,139

## 予算決算報告書

決算額	27		28	
	予算額	決算額	予算額	決算額
2,478,616	2,549,816	2,591,565	2,546,882	2,544,967
2,191,353	2,197,680	2,225,700	2,223,251	2,217,918
280,751	324,599	338,275	323,631	327,049
6,512	27,537	27,590	—	—
2,639,849	2,311,957	2,178,411	2,257,405	2,164,899
1,932,619	2,083,813	1,960,572	2,088,775	2,015,762
224,115	217,501	217,498	152,583	148,577
483,115	1,082	341	1,047	560
0	9,561	0	15,000	0
520,296	541,947	536,634	887,024	886,897
77,792	82,641	77,285	136,922	136,790
442,500	459,300	459,300	750,100	750,100
—	—	—	—	—
4	6	49	2	7
—	—	—	—	—
—	—	—	—	—
—	—	—	—	—
1,354,527	1,528,094	1,427,720	2,246,679	2,171,844
91,590	154,076	119,534	258,647	225,241
394,867	422,910	422,909	449,164	449,163
—	—	—	—	—
868,070	951,108	885,277	1,538,868	1,497,440

### 146-3. 公共下水道事業

単位：千円

区 分	平成 25 年 度		26
	予 算 額	決 算 額	予 算 額
(収益的收入及び支出)			
<b>下水道事業収益</b>	<b>1,689,562</b>	<b>1,629,024</b>	<b>3,193,844</b>
営業収益	1,554,918	1,518,717	1,786,340
営業外収益	134,644	107,325	1,407,453
特別利益	—	2,982	51
<b>下水道事業費用</b>	<b>1,814,187</b>	<b>1,688,203</b>	<b>3,184,727</b>
営業費用	1,634,185	1,521,316	2,893,473
営業外費用	172,002	165,566	174,394
特別損失	3,000	1,321	111,860
予備費	5,000	0	5,000
(資本的收入及び支出)			
<b>資本的收入</b>	<b>13,124,021</b>	<b>1,005,182</b>	<b>1,337,934</b>
企業債	460,800	219,600	487,400
補助金	865,000	503,450	660,700
他会計出資金	11,410,000	11,356	12,204
貸付金返還金	43	0	43
受益者負担金	42	39	38
分担金	136	732	172
繰入金	388,000	270,000	2
固定資産売却代金	—	5	177,375
<b>資本の支出</b>	<b>2,108,696</b>	<b>1,382,135</b>	<b>1,761,310</b>
建設改良費	1,780,333	1,061,620	1,403,580
企業債償還金	326,162	320,313	355,651
投資	2,201	202	2,079

資料 決算書

# 予算決算報告書

決 算 額	27		28	
	予 算 額	決 算 額	予 算 額	決 算 額
<b>3,193,075</b>	<b>3,242,197</b>	<b>3,205,900</b>	<b>3,261,918</b>	<b>3,214,079</b>
1,739,141	1,782,410	1,751,671	1,790,446	1,778,657
1,453,690	1,459,787	1,453,984	1,471,472	1,435,422
244	0	245	—	—
<b>3,092,967</b>	<b>3,276,294</b>	<b>3,148,992</b>	<b>3,195,733</b>	<b>3,061,570</b>
2,821,954	3,092,658	2,969,641	3,034,039	2,911,598
163,120	179,266	179,240	156,194	149,743
107,893	500	111	500	229
0	3,870	0	5,000	0
<b>1,239,851</b>	<b>924,704</b>	<b>485,459</b>	<b>1,855,038</b>	<b>1,229,850</b>
419,900	470,400	249,800	952,000	609,900
629,000	441,500	222,020	889,500	606,243
12,300	12,625	12,816	13,408	13,281
0	43	0	21	0
679	29	711	29	385
586	107	112	80	41
8	0	0	—	—
177,378	—	—	—	—
<b>1,653,498</b>	<b>1,409,556</b>	<b>933,516</b>	<b>2,310,935</b>	<b>1,690,633</b>
1,298,544	1,029,250	555,815	1,913,433	1,296,044
354,874	378,306	377,701	396,502	394,589
80	2,000	0	1,000	0

## 147. 一般会計性質

単位：千円

区 分	平成 25 年 度			26	
	金 額	構 成 比	対前年度比	金 額	構 成 比
総 額	36,495,782	100.0	99.7	34,265,243	100.0
人 件 費	6,675,500	18.3	95.4	6,681,056	19.5
扶 助 費	6,679,887	18.3	100.2	6,787,585	19.8
公 債 費	3,787,404	10.4	94.0	3,894,347	11.4
投 資 的 経 費	3,834,536	10.5	189.4	3,905,982	11.4
物 件 費	5,324,790	14.6	100.1	5,751,691	16.8
そ の 他	10,193,665	27.9	88.1	7,244,582	21.1

資料 決算書

## 148. 市 税 徴

単位：千円

区 分	平成 25 年 度			26	
	予 算 額	調 定 額	収入済額	予 算 額	調 定 額
総 額	16,598,000	17,693,056	16,651,894	15,958,000	17,052,243
市 民 税	8,548,000	8,945,615	8,507,679	7,868,000	8,303,748
個 人	6,645,000	6,985,966	6,560,948	6,585,000	6,981,786
現 年 課 税 分	6,550,000	6,541,480	6,446,607	6,490,000	6,611,643
滞 納 繰 越 分	95,000	444,486	114,341	95,000	370,143
法 人	1,903,000	1,959,649	1,946,731	1,283,000	1,321,962
現 年 課 税 分	1,900,000	1,946,576	1,943,080	1,280,000	1,310,478
滞 納 繰 越 分	3,000	13,072	3,651	3,000	11,484
固 定 資 産 税	5,942,000	6,511,652	6,030,182	5,990,000	6,519,952
土 地 ・ 家 屋	0	5,982,004	5,870,020	5,257,000	5,394,370
償 却 資 産	596,000	646,866	634,743	595,000	652,091
滞 納 繰 越 分	125,000	516,363	146,877	125,000	460,256
国 有 資 産 等 所 在 市 町 村 交 付 金	13,000	13,285	13,285	13,000	13,235
軽 自 動 車 税	75,000	89,808	79,515	78,000	90,188
現 年 課 税 分	72,000	80,006	76,957	75,000	81,070
滞 納 繰 越 分	3,000	9,802	2,558	3,000	9,118
市 た ば こ 税	650,000	637,949	637,949	630,000	631,521
入 湯 税	5,000	5,633	5,633	5,000	5,546
都 市 計 画 税	1,378,000	1,502,399	1,390,936	1,387,000	1,501,288
現 年 課 税 分	1,349,000	1,382,855	1,356,932	1,358,000	1,394,733
滞 納 繰 越 分	29,000	119,544	34,004	29,000	106,555

資料 決算書

## 別決算の状況

対前年度比	27			28		
	金額	構成比	対前年度比	金額	構成比	対前年度比
93.9	36,390,567	100.0	106.2	34,216,877	100.0	94.0
100.1	6,634,160	18.2	99.3	6,561,011	19.2	98.9
101.6	7,335,432	20.2	108.1	7,431,552	21.7	101.3
102.8	5,425,183	14.9	139.3	3,884,112	11.4	71.6
101.9	3,137,453	8.6	80.3	2,654,332	7.7	84.6
108	5,787,639	15.9	100.6	5,932,054	17.3	102.5
71.1	8,070,700	22.2	111.4	7,753,816	22.7	96.1

## 収 状 況

収入済額	27			28		
	予算額	調定額	収入済額	予算額	調定額	収入済額
16,099,801	16,086,000	17,004,539	16,141,688	16,416,000	17,210,559	16,522,445
7,932,715	7,869,000	8,224,535	7,896,924	8,119,000	8,467,117	8,181,731
6,622,686	6,845,000	7,171,590	6,854,250	6,936,000	7,225,826	6,949,053
6,515,641	6,743,000	6,851,607	6,759,534	6,836,000	6,939,432	6,849,039
107,045	102,000	319,983	94,716	100,000	286,394	100,014
1,310,029	1,024,000	1,052,945	1,042,674	1,183,000	1,241,291	1,232,678
1,306,913	1,021,000	1,042,275	1,039,421	1,180,000	1,231,969	1,229,420
3,116	3,000	10,670	3,253	3,000	9,322	3,257
6,054,538	6,107,000	6,564,156	6,134,948	6,139,000	6,522,891	6,201,083
5,287,676	5,264,000	5,372,231	5,280,753	5,317,000	5,428,898	5,373,984
639,169	711,000	730,550	718,096	693,000	705,108	697,969
114,458	119,000	448,110	122,834	116,000	375,686	115,931
13,235	13,000	13,265	13,265	13,000	13,199	13,199
81,878	80,000	90,910	83,918	104,000	111,833	105,040
78,699	76,000	83,614	81,323	101,000	105,645	102,270
3,179	4,000	7,296	2,595	3,000	6,188	2,770
631,520	626,000	621,116	621,116	622,000	611,924	611,924
5,546	5,000	6,340	6,341	6,000	5,360	5,360
1,393,604	1,399,000	1,497,482	1,398,441	1,426,000	1,491,433	1,417,307
1,367,105	1,372,000	1,393,800	1,370,020	1,398,000	1,404,776	1,390,566
26,499	27,000	103,682	28,421	28,000	86,657	26,741

## 149. 市民の税負担状況

単位：千円

年 度	市 税 負 担 額			世帯数 1)	人 口 1)
	総 額	1 世帯当たり	1 人当たり		
平成 24 年度	17,542,680	382	170	45,775	102,978
25	16,651,894	362	162	45,915	102,582
26	16,099,801	349	157	46,087	102,412
27	16,086,000	344	157	46,733	102,661
<b>28</b>	<b>16,522,445</b>	<b>348</b>	<b>160</b>	<b>47,459</b>	<b>103,213</b>

資料 決算書 1) 各年度末現在

## 150. ふるさと納税の状況

単位：円

年 度	寄付件数	寄付金額	年 度	寄付件数	寄付金額
平成 20 年度	466	25,558,709	平成 25 年度	3,313	43,318,102
21	464	39,143,067	26	6,459	84,306,677
22	453	13,238,300	27	7,820	122,530,874
23	580	29,598,060	<b>28</b>	<b>9,323</b>	<b>159,005,984</b>
24	1,316	22,060,450			

資料 総務省 1) 各年度末 2) 平成 29 年 12 月 1 日より謝礼品価格を寄付額の 3 割以下にした。

## 151. 市有財産の状況

単位：千円

区 分	平 成 27 年 度				平 成 28 年 度			
	一般財産	水道事業	公共下水道事業	病院事業	一般財産	水道事業	公共下水道事業	病院事業
総 額	…	<b>17,322,185</b>	<b>30,270,568</b>	<b>14,811,398</b>	…	<b>18,132,550</b>	<b>29,764,659</b>	<b>14,421,969</b>
土 地	…	2,140,486	2,109,773	6,145,361	…	2,140,486	2,109,773	6,145,361
建 物	…	560,390	948,355	7,129,250	…	528,594	816,968	6,747,222
構 築 物	…	9,020,034	18,785,803	29,588	…	9,097,887	18,174,238	24,677
機 械 及 び 装 置	…	3,763,859	6,073,768	—	…	4,254,858	5,799,400	—
器 械 及 び 備 品	…	—	—	1,473,288	…	—	—	1,407,644
車 両 運 搬 具	…	5,503	4,569	1,437	…	5,543	3,774	1,184
工 具、器 具 及 び 備 品	…	25,208	12,731	—	…	86,889	10,622	—
リ ー ス 資 産	…	6,419	1,598	5,495	…	4,137	1,107	70,702
建 設 仮 勘 定	…	645,046	400,050	—	…	914,756	1,007,328	—
その他有形固定資産	…	—	—	—	…	—	—	—
電 話 加 入 権	…	778	—	2,243	…	778	—	2,243
リ ー ス 資 産	…	—	—	18,936	…	—	—	13,056
ダ ム 使 用 権	…	1,154,462	—	—	…	1,098,622	—	—
施 設 利 用 権	…	—	1,931,570	—	…	—	1,839,098	—
その他無形固定資産	…	—	—	—	…	—	—	5,880
有 価 証 券	54,350	—	—	—	<b>54,350</b>	—	—	—
出 資 金	151,965	—	—	—	<b>151,811</b>	—	—	—
債 権	894,854	—	—	—	<b>898,200</b>	—	—	—
長 期 貸 付 金	…	—	2,351	—	…	—	2,351	—
修 学 資 金 貸 付 金	…	—	—	5,800	…	—	—	4,000
長 期 前 払 消 費 税	…	—	—	—	…	—	—	—
基 金	6,188,676	—	—	—	<b>6,399,086</b>	—	—	—

資料 決算書

## 第18章 選挙・公務員

## 152. 衆議院議員選挙

執行年月日	有権者数(人)			投
	総数	男	女	総数
平成 24. 12. 16	83,357	39,706	43,651	52,048
26. 12. 14	83,135	39,412	43,723	46,299
<b>29. 10. 22</b>	<b>85,786</b>	<b>40,747</b>	<b>45,039</b>	<b>45,612</b>

資料 選挙管理委員会事務局

## 153. 衆議院議員選挙

執行年月日	有権者数(人)			投
	総数	男	女	総数
平成 24. 12. 16	83,357	39,706	43,651	52,061
26. 12. 14	83,135	39,412	43,723	46,295
<b>29. 10. 22</b>	<b>85,786</b>	<b>40,747</b>	<b>45,039</b>	<b>45,614</b>

資料 選挙管理委員会事務局

## 154. 参議院議員選挙

執行年月日	有権者数(人)			投
	総数	男	女	総数
平成 22. 7. 11	84,036	40,308	43,728	50,801
25. 7. 21	83,635	39,788	43,847	46,806
<b>28 7. 10</b>	<b>85,131</b>	<b>40,373</b>	<b>44,758</b>	<b>47,651</b>

資料 選挙管理委員会事務局

## 155. 参議院議員選挙

執行年月日	有権者数(人)			投
	総数	男	女	総数
平成 22. 7. 11	84,036	40,308	43,728	50,794
25. 7. 21	83,635	39,788	43,847	46,799
<b>28 7. 10</b>	<b>85,131</b>	<b>40,373</b>	<b>44,758</b>	<b>47,647</b>

資料 選挙管理委員会事務局



## 投票状況（小選挙区）

票者数（人）		投票率（%）		
男	女	総数	男	女
25,010	27,038	62.40	63.00	61.90
22,369	23,930	55.69	56.75	54.73
<b>21,988</b>	<b>23,624</b>	<b>53.17</b>	<b>53.96</b>	<b>52.45</b>

## 投票状況（比例代表）

票者数（人）		投票率（%）		
男	女	総数	男	女
25,015	27,046	62.50	63.00	62.00
22,365	23,930	55.69	56.76	54.73
<b>21,986</b>	<b>23,628</b>	<b>53.17</b>	<b>53.96</b>	<b>52.46</b>

## 投票状況（選挙区）

票者数（人）		投票率（%）		
男	女	総数	男	女
24,411	26,390	60.45	60.56	60.35
22,655	24,151	55.96	56.94	55.08
<b>22,946</b>	<b>24,705</b>	<b>55.97</b>	<b>56.84</b>	<b>55.20</b>

## 投票状況（比例代表）

票者数（人）		投票率（%）		
男	女	総数	男	女
24,409	26,385	60.44	60.60	60.34
22,648	24,151	55.96	56.90	55.08
<b>22,941</b>	<b>24,706</b>	<b>55.97</b>	<b>56.82</b>	<b>55.20</b>

## 156. 府 知 事 選 挙

執行年月日	有 権 者 数 (人)			投
	総 数	男	女	総 数
平成 16. 2. 1.	79,866	38,282	41,584	36,202
20. 1. 27	82,555	39,538	43,017	45,280
23. 11. 27	82,495	39,361	43,134	50,151
27. 11. 22	81,853	38,678	43,175	38,206

資料 選挙管理委員会事務局

## 157. 府 議 会 議 員

執行年月日	有 権 者 数 (人)			投
	総 数	男	女	総 数
平成 15. 4. 13	79,403	38,009	41,394	35,997
19. 4. 8	80,807	38,619	42,188	36,951
23. 4. 10	82,872	39,621	43,251	36,718
27. 4. 12	81,415	38,463	42,952	36,944

資料 選挙管理委員会事務局

## 158. 市 長 選 挙

執行年月日	有 権 者 数 (人)			投
	総 数	男	女	総 数
平成 19. 4. 22	80,718	38,575	42,143	—
23. 4. 24	82,547	39,423	43,124	42,608
23. 12. 25	82,475	39,361	43,114	30,292
27. 12. 6	<b>81,900</b>	<b>38,698</b>	<b>43,202</b>	<b>36,746</b>

資料 選挙管理委員会事務局

## 159. 市 議 会 議 員

執行年月日	有 権 者 数 (人)			投
	総 数	男	女	総 数
平成 15. 4. 27	79,365	37,983	41,382	41,528
19. 4. 22	80,718	38,575	42,143	39,923
23. 4. 24	82,547	39,423	43,124	42,615
27. 4. 26	<b>81,315</b>	<b>38,417</b>	<b>42,898</b>	<b>42,085</b>

資料 選挙管理委員会事務局

## 投票状況

票者数 (人)		投票率 (%)		
男	女	総数	男	女
17,207	18,995	45.3	45.0	45.7
21,230	24,050	54.9	53.7	55.9
23,573	26,578	60.8	59.9	61.6
18,480	19,726	46.7	47.8	45.7

## 選挙投票状況

票者数 (人)		投票率 (%)		
男	女	総数	男	女
16,535	19,462	45.3	43.5	47.0
17,301	19,650	45.7	44.8	46.6
17,538	19,180	44.3	44.3	44.3
17,567	19,377	45.4	45.7	45.1

## 投票状況

票者数 (人)		投票率 (%)		
男	女	総数	男	女
—	—	—	—	—
19,814	22,794	51.6	50.3	52.9
14,348	15,944	36.7	36.5	37.0
17,083	19,663	44.9	44.1	45.5

## 選挙投票状況

票者数 (人)		投票率 (%)		
男	女	総数	男	女
18,850	22,678	52.3	49.6	54.8
18,230	21,693	49.5	47.3	51.5
19,818	22,797	51.6	50.3	52.9
19,423	22,662	51.8	50.6	52.8

## 160. 投票区別登録者数

単位：人

9月1日現在

年次及び投票区	総数	男	女
平成25年	83,304	39,564	43,740
26	83,066	39,411	43,655
27	82,906	39,282	43,624
28	85,267	40,471	44,796
<b>29</b>	<b>85,835</b>	<b>40,779</b>	<b>45,056</b>
第1 池田市役所7階大会議室	5,087	2,306	2,781
第2 池田会館	1,818	864	954
第3 コミュニティセンター	2,120	996	1,124
第4 姫室・室町会館	3,327	1,497	1,830
第5 池田駅前南会館	3,299	1,511	1,788
第6 細河コミュニティセンター	730	315	415
第7 児童館	953	437	516
第8 木部会館	1,069	496	573
第9 秦野小学校体育館	4,691	2,255	2,436
第10 ひかり幼稚園	4,909	2,474	2,435
第11 北豊島小学校体育館	2,978	1,435	1,543
第12 カルチャープラザ	4,263	1,990	2,273
第13 石橋北会館	2,896	1,356	1,540
第14 井口堂北会館	3,176	1,510	1,666
第15 アルビス五月ヶ丘団地中央集会所	4,715	2,184	2,531
第16 緑丘小学校多目的教室	3,239	1,518	1,721
第17 上池田会館	3,074	1,451	1,623
第18 住吉会館	3,176	1,546	1,630
第19 なかよしこども園	4,037	1,948	2,089
第20 敬老会館	3,801	1,766	2,035
第21 宇保会館	3,539	1,669	1,870
第22 豊島南会館	1,263	684	579
第23 伏尾台コミュニティセンター第1会館	2,047	925	1,122
第24 鉢塚会館	4,107	1,973	2,134
第25 神田北会館	3,332	1,766	1,566
第26 渋谷高校会議室	3,538	1,703	1,835
第27 空港会館	613	303	310
第28 伏尾会館	1,326	607	719
第29 伏尾台コミュニティセンター第2会館	2,712	1,294	1,418

資料 選挙管理委員会事務局

## 161. 政党等別得票及び得票率

選挙名	有効投票数	おおさか維新の会	自由民主党	民進党	日本共産党	
参議院議員選挙 (比例代表) (平成28年7月10日) 得票率(%)	46,538	14,537.2	12,162.2	6,073.9	5,387.2	
	100.00	31.24	26.13	13.05	11.58	
	公明党	社会民主党	日本のことを大切に する党	生活の党と山本 太郎となかまたち	支持政党なし	国民怒りの声
	5,080.2	747.9	590.5	585.0	497.0	343.5
	10.92	1.61	1.27	1.26	1.07	0.74
	新党改革	幸福実現党				
	340.2	193				
	0.73	0.41				
選挙名	有効投票数	自由民主党	日本維新の会	立憲民主党	公明党	
衆議院議員選挙 (比例代表) (平成29年10月22日) 得票率(%)	45,006	13,917	10,776	7,905	4,672	
	100.00	30.92	23.94	17.56	10.38	
	日本共産党	希望の党	社会民主党	幸福実現党		
	3,706	3,112	790	128		
	8.24	6.92	1.76	0.28		

資料 選挙管理委員会事務局

## 162. 会派別議員数

単位：人

5月1日現在

年	条例定数	現員数	市民クラブ	自民同友会	公明党	日本共産党	民社クラブ	大阪維新の会 池田	自由クラブ	無所属
平成29年	22	22	5	4	3	3	2	2	2	1

資料 議会事務局

## 163. 年齢階層別議員数

単位：人

5月1日現在

年	条例定数	現員数	年齢階層別(才)										
			25～29	30～34	35～39	40～44	45～49	50～54	55～59	60～64	65～69	70～74	75以上
平成29年	22	22	-	-	1	4	1	2	2	5	4	3	-

資料 議会事務局

## 164. 特別職及び部局別職員数

単位：人

4月1日現在

年次	特別職数	職員数					
		総数	市長部局	行政委員等	消防本部	教育委員会	企業部局
平成25年	5	1,150	405	13	98	115	519
26	5	1,173	409	12	99	111	542
27	5	1,174	406	11	99	112	546
28	6	1,155	398	13	102	110	532
29	6	1,169	402	14	102	108	543

資料 市長公室 人事課 ※派遣職員及び再任用短時間職員を除く

## 165. 所 属 別

単位：人

区 分	部課別 合 計	事 務	技 術	技 能	消 防	指 導 主 事	教 員	医 療	嘱 託	部 長 室 参 事 等
平成 25 年	1,150	266	176	127	96	17	25	417	—	26
26	1,173	277	170	122	96	16	23	440	—	29
27	1,174	288	167	112	96	16	23	445	—	27
28	1,155	285	168	109	100	17	22	432	—	22
<b>29</b>	<b>1,169</b>	<b>286</b>	<b>170</b>	<b>107</b>	<b>99</b>	<b>17</b>	<b>20</b>	<b>446</b>	—	<b>24</b>
<b>市長公室</b>	<b>29</b>	<b>23</b>	—	<b>3</b>	<b>1</b>	—	—	—	—	<b>2</b>
秘書課	7	4	—	3	—	—	—	—	—	—
広聴文書課	4	4	—	—	—	—	—	—	—	—
人事課	11	11	—	—	—	—	—	—	—	—
危機管理課	5	4	—	—	1	—	—	—	—	—
<b>総合政策部</b>	<b>27</b>	<b>24</b>	<b>1</b>	—	—	—	—	—	—	<b>2</b>
政策広報課	5	5	—	—	—	—	—	—	—	—
財政課	8	7	1	—	—	—	—	—	—	—
資産活用課	4	4	—	—	—	—	—	—	—	—
地域分権・協働課	4	4	—	—	—	—	—	—	—	—
法制課	4	4	—	—	—	—	—	—	—	—
<b>総務部</b>	<b>39</b>	<b>36</b>	—	<b>2</b>	—	—	—	—	—	<b>1</b>
総務課	8	6	—	2	—	—	—	—	—	—
契約検査課	4	4	—	—	—	—	—	—	—	—
課税課	17	17	—	—	—	—	—	—	—	—
納税課	6	6	—	—	—	—	—	—	—	—
債権回収センター	3	3	—	—	—	—	—	—	—	—
<b>市民生活部</b>	<b>30</b>	<b>29</b>	—	—	—	—	—	—	—	<b>1</b>
総合窓口課	12	12	—	—	—	—	—	—	—	—
にぎわい戦略室	10	10	—	—	—	—	—	—	—	—
空港・観光課	5	5	—	—	—	—	—	—	—	—
地域活性課	5	5	—	—	—	—	—	—	—	—
人権・文化国際課	6	6	—	—	—	—	—	—	—	—
人権文化交流センター	1	1	—	—	—	—	—	—	—	—

資料 市長公室 人事課、総合政策部 政策広報課

# 職 員 数

4月1日現在

区 分	部 合	課 別 計	事 務	技 術	技 能	消 防	指 主 導 事	教 員	医 療	嘱 託	部 長 室 参 事 等
<b>環 境 部</b>	<b>74</b>		<b>12</b>	<b>11</b>	<b>50</b>	—	—	—	—	—	<b>1</b>
環境政策課	8		7	1	—	—	—	—	—	—	—
農政課	3		2	1	—	—	—	—	—	—	—
公園みどり課	6		—	6	—	—	—	—	—	—	—
業務センター	31		2	—	29	—	—	—	—	—	—
クリーンセンター	25		1	3	21	—	—	—	—	—	—
<b>福 祉 部</b>	<b>53</b>		<b>49</b>	<b>2</b>	—	—	—	—	—	—	<b>2</b>
高齢・福祉総務課	6		6	—	—	—	—	—	—	—	—
生活福祉課	10		10	—	—	—	—	—	—	—	—
障がい福祉課	6		6	—	—	—	—	—	—	—	—
介護保険課	7		7	—	—	—	—	—	—	—	—
地域支援課	3		2	1	—	—	—	—	—	—	—
国保・年金課	12		11	1	—	—	—	—	—	—	—
保険医療課	7		7	—	—	—	—	—	—	—	—
<b>子ども・健康部</b>	<b>99</b>		<b>17</b>	<b>79</b>	<b>1</b>	—	—	—	—	—	<b>2</b>
子ども・若者政策課	3		3	—	—	—	—	—	—	—	—
子育て支援課	7		5	2	—	—	—	—	—	—	—
幼児保育課	64		6	57	1	—	—	—	—	—	—
発達支援課	3		2	1	—	—	—	—	—	—	—
健康増進課	17		1	16	—	—	—	—	—	—	—
休日急病診療所	3		—	3	—	—	—	—	—	—	—
<b>都 市 建 設 部</b>	<b>46</b>		<b>8</b>	<b>36</b>	—	—	—	—	—	—	<b>2</b>
まちづくり・交通課	9		4	5	—	—	—	—	—	—	—
施設課	12		—	12	—	—	—	—	—	—	—
審査指導課	11		1	10	—	—	—	—	—	—	—
道路・河川課	12		3	9	—	—	—	—	—	—	—
会計管理室	5		5	—	—	—	—	—	—	—	—
議会事務局	9		7	—	1	—	—	—	—	—	1
選挙管理委員会事務局	3		3	—	—	—	—	—	—	—	—
監査事務局	2		2	—	—	—	—	—	—	—	—
公平委員会事務局	—		—	—	—	—	—	—	—	—	—
固定資産評価審査 委員会	—		—	—	—	—	—	—	—	—	—

## 165. 所 属 別

区 分	部課別 合 計	事 務	技 術	技 能	消 防	指 導 主 事	教 員	医 療	嘱 託	部 長 室 長 参 事 等
教育委員会	108	34	3	31	—	17	20	—	—	3
管 理 部	33	14	1	16	—	—	—	—	—	2
総務・学務課	16	8	—	8	—	—	—	—	—	—
保健給食課	5	4	1	—	—	—	—	—	—	—
学校給食センター	10	2	—	8	—	—	—	—	—	—
教 育 部	40	20	2	—	—	17	—	—	—	1
教育政策課	3	—	—	—	—	3	—	—	—	—
教職員課	6	3	—	—	—	3	—	—	—	—
学校教育推進課	6	—	1	—	—	5	—	—	—	—
教育センター	7	—	1	—	—	6	—	—	—	—
生涯学習推進課	6	6	—	—	—	—	—	—	—	—
中央公民館	4	4	—	—	—	—	—	—	—	—
図書館	5	5	—	—	—	—	—	—	—	—
歴史民俗資料館	2	2	—	—	—	—	—	—	—	—
学校教育機関	35	—	—	15	—	—	20	—	—	—
小学校	10	—	—	10	—	—	—	—	—	—
中学校	5	—	—	5	—	—	—	—	—	—
幼稚園	20	—	—	—	—	—	20	—	—	—
上下水道部	77	21	38	16	—	—	—	—	—	2
総務課	5	5	—	—	—	—	—	—	—	—
経営企画課	6	4	2	—	—	—	—	—	—	—
営業課	4	4	—	—	—	—	—	—	—	—
用地管理課	8	8	—	—	—	—	—	—	—	—
水道工務課	15	—	9	6	—	—	—	—	—	—
浄水課	13	—	5	8	—	—	—	—	—	—
水質管理課	7	—	7	—	—	—	—	—	—	—
下水道工務課	9	—	9	—	—	—	—	—	—	—
下水処理場	8	—	6	2	—	—	—	—	—	—



# 職 員 数 (つづき)

区 分	部課別 合 計	事 務	技 術	技 能	消 防	指 導 主 事	教 員	医 療	嘱 託	部 室 参 等	長 事 等
消 防 本 部	102	—	—	—	98	—	—	—	—		4
総 務 課	9	—	—	—	9	—	—	—	—		—
予 防 課	5	—	—	—	5	—	—	—	—		—
警 防 課	10	—	—	—	10	—	—	—	—		—
第 1 警 備 課	18	—	—	—	18	—	—	—	—		—
第 2 警 備 課	19	—	—	—	19	—	—	—	—		—
第 3 警 備 課	18	—	—	—	18	—	—	—	—		—
細 河 分 署	19	—	—	—	19	—	—	—	—		—
池 田 病 院	466	16	—	3	—	—	—	446	—		1
総 務 課	6	5	—	1	—	—	—	—	—		—
管 理 課	4	4	—	—	—	—	—	—	—		—
医 療 管 理 課	4	4	—	—	—	—	—	—	—		—
経 営 企 画 室	3	3	—	—	—	—	—	—	—		—
医 務 局	448	—	—	2	—	—	—	446	—		—

# 付 録

# 池田市行政事務機構図

(平成29年4月1日)

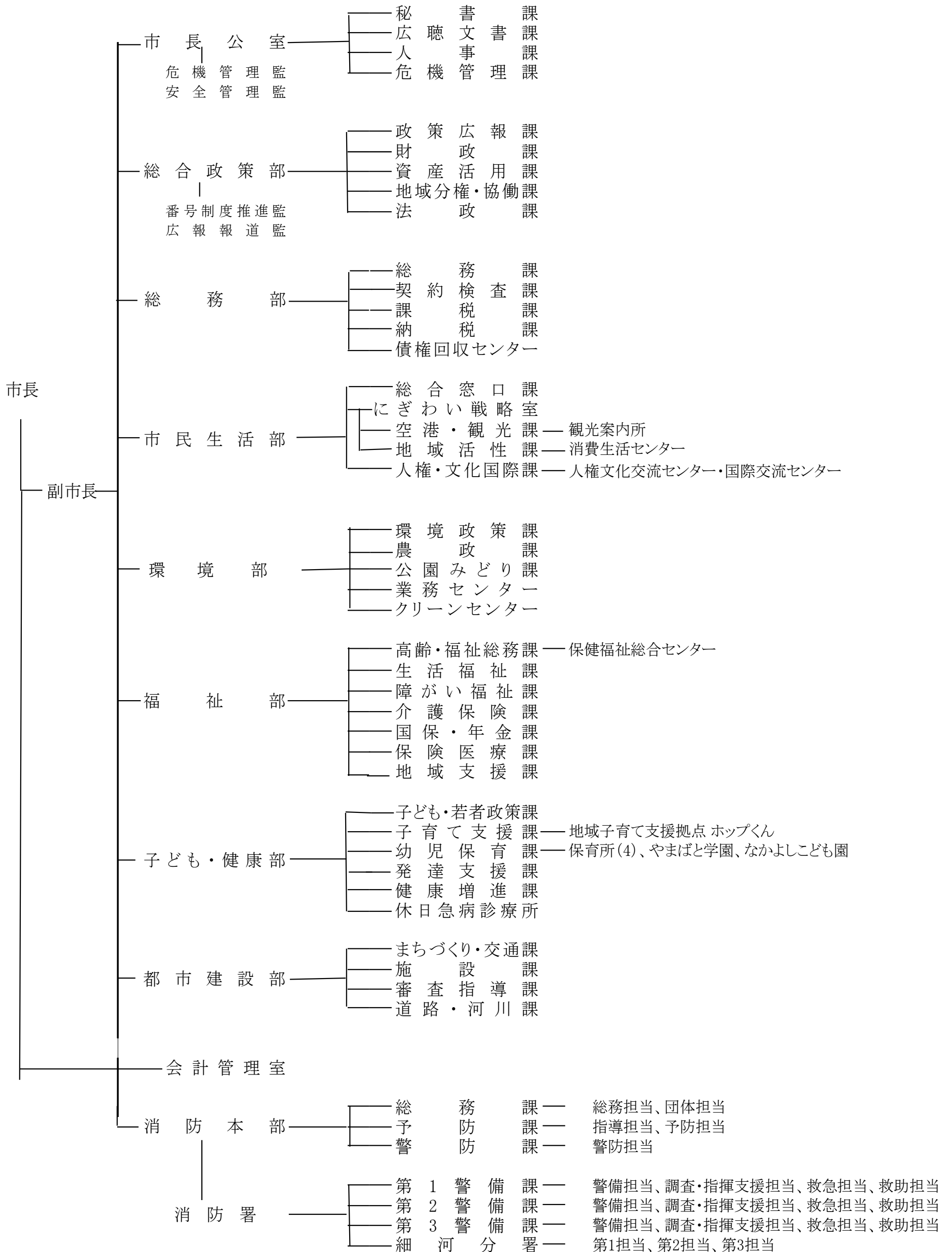

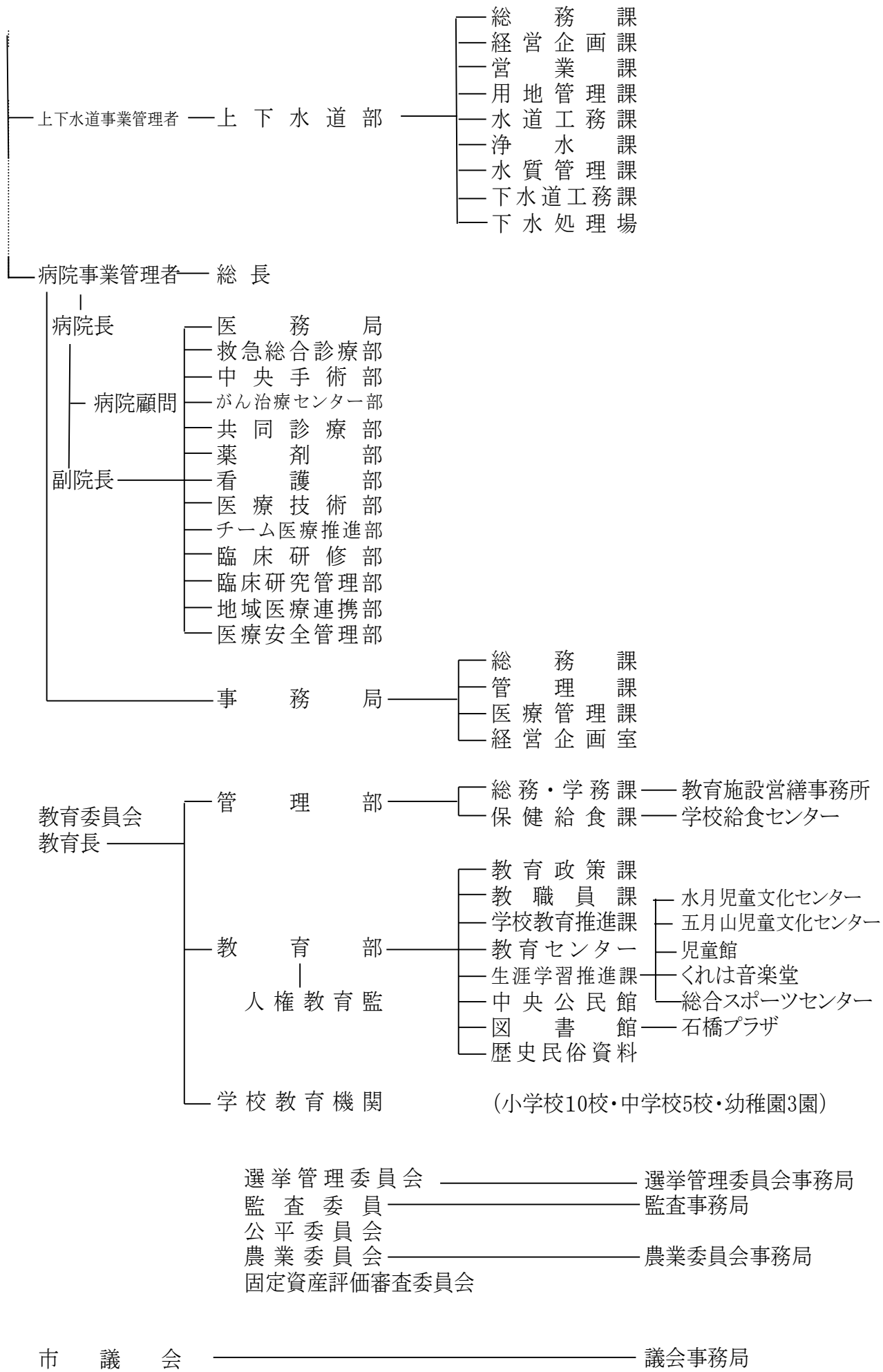

大阪府からの権限移譲事務に対応する課	
市民生活部	広域人権課(箕面市分担) 広域商工課(箕面市分担)
環境部	広域環境保全課(池田市分担) 広域風致緑政課(池田市分担)
福祉部	広域福祉課(集中処理)
子ども・健康部	広域子育て支援課(箕面市分担) 広域学校生活支援課(箕面市分担) 広域幼児育成課(箕面市分担)
都市建設部	広域住宅課(池田市分担) 広域指導課(池田市分担) 広域公園みどり課(箕面市分担)

## 主な公共機関一覧

施設名	所在地	電話
(市の機関)		
池田市役所	城南1丁目1-1	752-1111
池田市上下水道庁舎	大和町1-10	752-1111
市民文化会館	天神1丁目7-1	761-8811
ギャラリーいけだ	栄町1-1	750-3333
池田市消防本部(署)	八王寺1丁目2-1	751-0119
消防署細河分署	東山町1-6	751-7141
市立池田病院	城南3丁目1-18	751-2881
休日急病診療所	城南3丁目1-18	752-1551
中央公民館	菅原町1-1	754-6299
図書館	五月丘1丁目10-12	751-2508
歴史民俗資料館	五月丘1丁目10-12	751-3019
石橋プラザ	石橋2丁目1-1	760-2383
上方落語資料展示館(落語みゅーじあむ)	栄本町7-3	753-4440
池田市観光案内所	満寿美町2-7	737-7290
総合スポーツセンター	荘園2丁目7-30	761-5137
五月山体育館	綾羽2丁目7-1	754-3336
夫婦池公園テニスコート	八王寺2丁目2-1	751-1400
人権文化交流センター	古江町523-1	752-6395
児童館	古江町421	752-1723
五月山児童文化センター	綾羽2丁目5-9	752-6301
水月児童文化センター	鉢塚3丁目6-1	761-9233
学校給食センター	大和町1-5	751-8311
教育センター	城山町3-45	751-4971
池田市立くれは音楽堂	姫室町10-1	-
カルチャープラザ	天神1丁目9-3	762-7777
保健福祉総合センター	城南3丁目1-40(管理事務所)	754-6010
国際交流センター	城南3丁目1-40(保健福祉総合センター内)	754-7588
敬老会館	旭丘3丁目2-1	762-1018
養護老人ホーム(白寿荘)	旭丘3丁目2-2	761-8900
石橋保育所	井口堂3丁目4-35	762-2736
古江保育所	古江町4	753-9100
呉服保育所	神田1丁目2-13	753-9111
五月丘保育所	五月丘3丁目2-14	753-2875
やまばと学園	旭丘1丁目1-10	762-3218
なかよしこども園	石橋4丁目6-1	761-6751
病後児保育所	城南3丁目1-18(市立池田病院内)	754-6626
くすのき学園	五月丘1丁目9-12	753-8558
消費生活センター	菅原町3-1 ステーションNビル3F	753-5555
地域就労支援センター	栄本町9-1(コミュニティセンター内)	751-0574
男女共生サロン	栄本町9-1(コミュニティセンター内)	754-2891
公益活動促進センター(いけだNPOセンター)	栄本町1-8	750-5133

施 設 名	所 在 地	電 話
3 R 推進センター (エコミュージアム)	栄本町 1-8	752-7711
いけだピアまるセンター	新町 2-14	754-6241
五月山公園事務所	綾羽 2丁目 5-33	751-1005
五月山動物園	綾羽 2丁目 5-33	752-7082
五月山霊園事務所	畑 3丁目 5-3	752-9533
水月公園事務所	鉢塚 3丁目 6-1	762-7532
城跡公園事務所	城山町 3-46	753-2767
猪名川運動公園事務所	桃園 2丁目 1782-1	753-8848
都市緑化植物園	五月丘 5丁目 2-5	752-7082
下水処理場	ダイハツ町 3-1	751-8577
施設管理センター	神田 4丁目 19-8	751-8761
業務センター	桃園 2丁目 3-1	752-5580
クリーンセンター	桃園 2丁目 3-2	751-0501
古江浄水場	古江町 160	751-8158
葬祭場	桃園 2丁目 2-5	751-3588
コミュニティセンター	栄本町 9-1	751-5983
伏尾台コミュニティセンター 第1会館	伏尾台 3丁目 4-3	751-5938
伏尾台コミュニティセンター 第2会館	伏尾台 1丁目 188	753-6563
<b>( 共 同 利 用 施 設 )</b>		
神田会館	神田 3丁目 5-16	752-9968
豊島南会館	豊島南 1丁目 8-5	761-9840
住吉会館	住吉 2丁目 3-24	761-9841
石橋会館	石橋 4丁目 6-2	761-9848
秦野会館	旭丘 1丁目 9・G-101	752-9827
呉服会館	呉服町 11-1	751-5969
豊島北会館	豊島北 1丁目 7-17	761-9731
池田会館	新町 1-8	751-5879
早苗の森会館	神田 4丁目 7-2	752-9887
井口堂北会館	井口堂 1丁目 6-4	761-9704
神田北会館	神田 1丁目 28-27	751-9947
宇保会館	宇保町 5-17	752-9935
城南会館	城南 1丁目 8-22	752-9970
空港会館	空港 1丁目 11-4	06-6843-7466
鉢塚会館	鉢塚 2丁目 8-5	762-5305
五月丘会館	五月丘 2丁目 4-1	751-5951
脇塚会館	神田 2丁目 18-32	751-5859
桃園会館	桃園 1丁目 9-12	751-5821
上池田会館	上池田 1丁目 9-19	751-5898
旭丘会館	旭丘 3丁目 7-13	761-9928
渋谷会館	渋谷 3丁目 3-18	751-5918
天神会館	天神 2丁目 2-13	761-9936

施設名	所在地	電話
莊園会館	莊園1丁目7-13	761-9886
南畑会館	畑1丁目7-4	751-5802
花園会館	旭丘1丁目1-10	761-9888
石橋北会館	石橋2丁目4-16	761-9919
石橋駅前会館	石橋1丁目23-6	761-9918
姫室・室町会館	姫室町3-1	752-9982
池田駅前北会館	菅原町3-1-305	753-5661
池田駅前南会館	呉服町1-1-211	751-3711
<b>( 幼稚園 )</b>		
さくら幼稚園	大和町1-4	751-3513
あおぞら幼稚園	畑1丁目1-1	751-9554
ひかり幼稚園	神田2丁目4-1	752-0414
<b>( 小学校 )</b>		
池田小学校	大和町1-4	751-2900
秦野小学校	畑1丁目1-1	751-4549
北豊島小学校	豊島北2丁目12-1	761-8110
呉服小学校	姫室町10-1	751-4364
石橋小学校	井口堂3丁目3-30	761-8500
五月丘小学校	五月丘2丁目3-1	751-4200
石橋南小学校	石橋4丁目6-1	761-6768
緑丘小学校	緑丘2丁目5-12	753-2876
神田小学校	神田2丁目4-1	753-1060
細郷小学校	伏尾台3丁目14	751-0731
<b>( 中学校 )</b>		
池田中学校	上池田1丁目6-17	751-4187
渋谷中学校	五月丘4丁目1-1	751-1447
北豊島中学校	豊島北1丁目1-1	761-8427
石橋中学校	井口堂3丁目6-1	761-3451
細郷中学校	伏尾台3丁目14	751-0731
<b>( 府の機関 )</b>		
豊能府税事務所	城南1丁目1-1	752-4111
大阪府北部農業共済組合豊能支所	城南1丁目1-1	753-8175
池田土木事務所	城南1丁目1-1	752-4111
池田子ども家庭センター	満寿美町9-17	751-2858
池田保健所	満寿美町3-19	751-2990
池田警察署	大和町1-1	753-1234
府立池田高等学校	旭丘2丁目2-1	761-1131
府立渋谷高等学校	畑4丁目1-1	751-2895
府立園芸高等学校	八王寺2丁目5-1	761-8830
府立軽費老人ホーム(万寿荘)	井口堂3丁目4-1	761-6153

施設名	所在地	電話
<b>( 国 の 機 関 )</b>		
豊能税務署	城南2丁目1-8	751-2441
池田公共職業安定所	栄本町12-9	751-2595
<small>国土交通省</small>		
近畿地方整備局猪名川工事事務所	上池田2丁目2-39	751-1111
大阪法務局池田出張所	満寿美町9-25	751-3342
池田簡易裁判所	満寿美町8-7	751-2049
<b>( そ の 他 の 機 関 )</b>		
池田郵便局	城南2丁目1-1	751-3903
大阪教育大学附属池田小学校	緑丘1丁目5-1	761-3591
大阪教育大学附属池田中学校	緑丘1丁目5-1	761-8690
大阪教育大学附属高等学校池田校舎	緑丘1丁目5-1	761-8473
(社福)池田市社会福祉協議会	城南3丁目1-40	751-0421
(一財)池田みどりスポーツ財団	菅原町3番1号	754-2322
特別養護老人ホームハートフルふしお	伏尾町12-1	754-2901
特別養護老人ホームほほえみの園	建石町8-10	751-9494
特別養護老人ホーム古江台ホール	古江町18-2	754-6541
特別養護老人ホームポプラ	東山町555-1	754-0705
特別養護老人ホームハートフルこうだ	神田2丁目6-7	750-0810
特別養護老人ホームオレンジ池田	井口堂2丁目4-6	760-0003
(公社)池田市シルバー人材センター	菅原町1-1	754-1980
(一財)いけだ市民文化振興財団	栄町1-1	750-3333
<small>国立研究開発法人</small>		
産業技術総合研究所関西センター	緑丘1丁目8-31	751-9606
池田市再開発ビル(株)	菅原町3-1-301	753-5661
池田駅南開発(株)	呉服町1-1	752-3711
関西電力池田営業所	上池田1丁目1-16	080-0777-8015 コールセンター
阪急電鉄交通ご案内センター		0570-089-500 コールセンター
阪急バス池田案内所	栄町2-1	751-2552
池田商工会議所	城南1丁目1-1	751-3344
(一社)池田青年会議所	城南1丁目1-1	751-8175
細河園芸センター(細河園芸農協)	中川原町448-1	751-6839
大阪北部農業協同組合 細河支店	中川原町331-1	751-2668
大阪北部農業協同組合 池田支店	上池田2丁目1-7	750-2127
宣真高等学校	荘園2丁目3-12	761-8801
小林一三記念館	建石町7-17	751-3865
(公財)阪急文化財団 逸翁美術館	栄本町12-27	751-3865
(公財)阪急文化財団 池田文庫	栄本町12-1	751-3185
カップヌードルミュージアム大阪池田	満寿美町8-25	752-3484



施設名	所在地	電話
宣真幼稚園	天神1丁目1-41	762-2864
室町幼稚園	室町7-4	751-4029
池田五月山教会幼稚園	五月丘2丁目7-19	751-5130
池田旭丘幼稚園	旭丘1丁目9-21	751-8152
亀之森幼稚園	住吉2丁目3-18	761-8293
石橋文化幼稚園	石橋2丁目12-12	762-0020
カトリック聖マリア幼稚園	満寿美町9-26	751-4428
友星幼稚園	伏尾台2丁目11	751-1828
細河保育園	東山町312	753-3380
さつき保育園	城南2丁目4-20	751-6830
ふしお台保育園	伏尾台1丁目37	751-1797
中央保育園	上池田2丁目2-34	751-8160
天神保育園	天神1丁目1-13	761-3887
住吉保育園	住吉1丁目5-8	761-1264
はたの保育園	畑1丁目20-1	753-3314
姫室保育園	姫室町10-1	754-0084
社会福祉法人 池田めばえ福祉会 障害者授産施設 東山作業所	東山町589	752-0003

## 広域避難地

平成28年8月1日現在

名称	所在地	有効面積(m <sup>2</sup> )	避難可能人数	備考
渋谷高校周辺	畑4丁目	7,000	3,500	
緑丘地区	緑丘1丁目	10,500	5,250	附属小・中・高校
猪名川運動公園	桃園1・2丁目 神田4丁目	72,000	36,000	
園芸高校周辺	八王寺2丁目	14,500	7,250	運動場 実習地等
五月山公園	綾羽2丁目、新町、城山町	7,300	3,650	緑楓台ならびに広場一帯・城跡公園

## 一時避難地

小学校区	名称	有効面積(m <sup>2</sup> )	避難可能人数(人)
池田	池田小学校	7,467	1,200
	辻ヶ池公園	3,500	580
	池田駅前公園	1,387	230
秦野	秦野小学校	8,498	1,400
	府立池田高校	16,164	2,650
北豊島	北豊島小学校	5,876	950
	北豊島中学校	10,944	1,550
	宣真高校	12,876	2,100
呉服	呉服小学校	7,530	1,250
	桃園公園	1,242	621
石橋	石橋小学校	5,606	700
	石橋中学校	9,256	1,500
	石橋公園	1,023	170
	豊島野公園	3,886	640
五月丘	五月丘小学校	5,685	900
	渋谷中学校	10,416	1,700
	池田中学校	10,524	1,750
	横岡公園	568	90
	塩塚公園	2,400	400
石橋南	石橋南小学校	8,513	1,400
	石橋前池公園	402	60
	石橋駅前公園	3,674	610
神田	神田小学校	6,698	1,150
緑丘	緑丘小学校	9,188	1,500
	水月公園	3,372	550
細郷	古江公園	977	488

## 指定避難所(一時滞在可能な施設)

指定避難所	所在地	電話番号	避難可能人数(人)
池田小学校	大和町1-4	751-2900	560
旧細河小学校	中川原町498	751-2366	510
秦野小学校	畑1丁目1-1	751-4549	680
北豊島小学校	豊島北2丁目12-1	761-1297	720
呉服小学校	姫室町10-1	751-4364	670
石橋小学校	井口堂3丁目3-30	761-8500	530
五月丘小学校	五月丘2丁目3-1	751-4200	530
石橋南小学校	石橋4丁目6-1	761-6768	590
緑丘小学校	緑丘2丁目5-12	753-2876	670
神田小学校	神田2丁目4-1	753-1060	650
旧伏尾台小学校	伏尾台2丁目11	751-3473	670
細郷小学校・中学校	伏尾台3丁目14	751-0731	640

## 福祉避難所

福祉避難所	所在地	電話番号	避難可能人数(人)
保健福祉総合センター	城南3丁目1-40	754-6010	399
中央公民館	菅原町1-1	754-6299	427

# 指定緊急避難場所

平成28年8月1日現在

名称	所在地	電話番号	避難可能人員	避難可能な災害種別		
				地震	洪水	土砂災害
池田小学校	大和町1-4	751-2900	560	○	○	○
旧細河小学校	中川原町498	751-2366	510	○	○	△
秦野小学校	畑1丁目1-1	751-4549	680	○	○	○
北豊島小学校	豊島北2丁目12-1	761-1297	720	○	△	○
呉服小学校	姫室町10-1	751-4364	670	○	△	○
石橋小学校	井口堂3丁目3-30	761-8500	530	○	○	○
五月丘小学校	五月丘2丁目3-1	751-4200	530	○	○	○
石橋南小学校	石橋4丁目6-1	761-6768	590	○	○	○
緑丘小学校	緑丘2丁目5-12	753-2876	670	○	○	○
神田小学校	神田2丁目4-1	753-1060	650	○	△	○
旧伏尾台小学校	伏尾台2丁目11	751-3473	670	○	○	○
池田中学校	上池田1丁目6-17	751-4187	750	○	○	○
渋谷中学校	五月丘4丁目1-1	751-1447	830	○	○	×
北豊島中学校	豊島北1丁目1-1	761-1563	780	○	△	○
石橋中学校	井口堂3丁目6-1	761-3451	620	○	○	○
細郷小学校・中学校	伏尾台3丁目14	751-0731	640	○	○	○
池田高校	旭丘2丁目2-1	761-1131	1,020	○	○	○
渋谷高校	畑4丁目1-1	751-2895	1,070	○	○	×
池田北高校	伏尾台2丁目12	752-8240	1,180	○	○	×
園芸高校	八王寺2丁目5-1	761-8830	1,000	○	△	○
宣真高校	荘園2丁目3-12	761-8801	1,250	○	△	○
伏尾台コミセン第1会館	伏尾台3丁目4-3	751-5938	80	○	○	○
細河コミュニティセンター	東山町617-1		80	○	×	×
池田会館	新町1-8	751-5879	90	×	△	○
コミュニティセンター	栄本町9-1	751-5983	210	○	○	○
上池田会館	上池田1丁目9-19	751-5898	80	×	○	○
城南会館	城南1丁目8-22	752-9970	70	×	○	○
桃園会館	桃園1丁目9-12	751-5821	70	×	○	○
呉服会館	呉服町11-1	751-5969	80	×	△	○
姫室・室町会館	姫室町3-1	752-9982	100	○	△	○
宇保会館	宇保町5-17	752-9935	80	×	○	○
神田北会館	神田1丁目28-27	751-9947	90	×	○	○
脇塚会館	神田2丁目18-32	751-5859	70	×	△	○
北神田会館	神田2丁目21-28		20	○	×	○
神田会館	神田3丁目5-16	752-9968	90	×	×	○
中之嶋会館	神田3丁目8-12		20	○	×	○
河原島会館	神田3丁目5-21		20	○	×	○
早苗の森会館	神田4丁目7-2	752-9887	80	×	△	○
宮之原会館	神田4丁目10-10		20	○	△	○
五月丘会館	五月丘2丁目4-1	751-5951	70	×	○	×
渋谷会館	渋谷3丁目3-18	751-5918	90	×	○	×
南畑会館	畑1丁目7-4	751-5802	90	○	○	○
畑会館	畑3丁目15-20	752-9866	60	×	○	×
下渋谷会館	渋谷1丁目8-12		30	×	○	○
鉢塚会館	鉢塚2丁目8-5	762-5305	70	×	○	○
才尊会館	鉢塚2丁目8-3		60	×	○	○
天神会館	天神2丁目2-13	761-9936	90	×	△	○
荘園会館	荘園1丁目7-13	761-9886	50	○	○	○
旭丘会館	旭丘3丁目7-13	761-9928	90	×	○	×
花園会館	旭丘1丁目1-10	761-9888	80	○	○	○
秦野会館	旭丘1丁目9. G 101	752-9827	80	×	○	○
石橋会館	石橋4丁目6-2	761-9848	110	×	○	○
石橋駅前会館	石橋1丁目23-6	761-9918	70	○	○	○
石橋北会館	石橋2丁目4-16	761-9919	80	○	△	○
井口堂北会館	井口堂1丁目6-4	761-9704	70	×	○	○
住吉会館	住吉2丁目3-24	761-9841	100	×	○	○
空港会館	空港1丁目11-4	06-6843-7466	80	×	○	○
豊島北会館	豊島北1丁目7-17	761-9731	90	×	△	○
きたてしまプラザ	豊島北2丁目2-18	761-8230	70	×	△	○
豊島南会館	豊島南1丁目8-5	761-9840	110	×	△	○
伏尾会館	伏尾町11-8		50	×	○	×
吉田会館	吉田町227		50	○	○	×
東山会館	東山町425-1		40	○	○	△
中川原会館	中川原町6-57		70	×	○	×
古江町自治会館	古江町72		40	×	○	△
市民文化会館	天神1丁目7-1	761-8811	140	○	○	○
図書館	五月丘1丁目10-12	751-2508	170	×	○	○
児童館	古江町421	752-1723	70	×	○	○
人権文化交流センター	古江町523-1	752-6395	120	○	○	○
総合スポーツセンター	荘園2丁目7-30	761-5137	740	×	△	○
五月山体育館	綾羽2丁目7-1	754-3336	530	○	○	△
カルチャープラザ	天神1丁目9-3	761-0438	150	○	△	○
大阪北部農協細河支店	中川原町331-1	751-2668	220	×	△	×

