

池田市統計書

平成 30 年版

(2 0 1 8)

はじめに

ここに、平成 30 年版池田市統計書を刊行いたします。

この統計書は、本市の人口、経済、社会、教育など各分野にわたる基本的な統計資料を総合的に集録し、市勢の現況および推移発展を明らかにしようとするものであります。

近年、情報化社会の進展に伴い、統計情報の需要が一段と高まってきており、統計の利用につきましても多様化しております。本書は、これらの情勢に対応するため編集にあたっては、毎年検討を加え内容の充実に努めているところであります。

今後とも、より一層の改善充実を図ってまいりたいと存じますので、各方面からのご指導をお願いする次第であります。

平成 31 年 3 月

池田市長 倉 田 薫

凡 例

1. 本書は、市長公室 広聴文書課の所管する基幹統計はもちろんのこと、民間団体及び官公署などの資料にもとづき編集したものであり、資料の収集方法については、関係機関からの報告によるものと、直接調査を行ったものがあります。
2. 資料の最終集録年は、原則として各表の上部右端に注記してあり、本表中の年次、年度、年月日は下記のとおりです。

年 次	暦年（1月～12月）
年 度	会計年度（4月～翌年3月）
年月日	記載年月日現在
3. 数字の単位は左上（特別なもの、また項目ごとに異なるものは表頭）に掲げています。
4. 各統計表の一般的説明は、各表ごとの下部または表頭に掲げ、その他においては、個々の注釈を必要とする場合はそれぞれ〔1）、2〕）を用いて脚注しています。
5. 資料の出所については、各統計表の下部に追記し、他の統計書などによる場合は、その書名を掲げています。
6. 数字などの単位未満は、原則として四捨五入したため、総数と内訳の合計とが必ずしも一致しない場合があります。
7. 統計表中の使用符号の用途は下記のとおりです。

「0」	……単位未満
「—」	……皆 無
「…」	……不 詳
「 χ 」	……秘密保持上公表を差し控えるもの
8. 統計資料について疑義または、さらに詳細な資料を必要とされる場合は、各統計表の資料の提供元または、市長公室 広聴文書課にご照会ください。

総目次

第1章	土地・気象	1
第2章	人口	7
第3章	国勢調査	13
第4章	事業所	33
第5章	農業	51
第6章	商工	57
第7章	道路・公園・住宅	63
第8章	電気・ガス・上下水道	71
第9章	運輸・通信	77
第10章	金融	85
第11章	市民生活	87
第12章	労働	95
第13章	保健衛生	99
第14章	社会保障	107
第15章	文教	115
第16章	治安・災害	131
第17章	財政	141
第18章	選挙・公務員	157
	付録	169

目 次

第1章 土地・気象

1. 位置	2
2. 地勢	2
3. 土地評価地積	2
4. 地域・地区指定面積	2
5. 町丁別面積	3
6. 気象年報	4
7. 気象警報・注意報	5

第2章 人 口

8. 世帯数及び人口の推移	8
9. 町丁別世帯数及び人口	10
10. 戸籍人口及び住民基本台帳人口	12
11. 人口動態と婚姻・離婚件数	12
12. 外国人住民	12

第3章 国勢調査

13. 町丁別世帯数及び人口	14
14. 世帯数及び人口の推移	16
15. 人口集中地区人口・面積	16
16. 年齢5歳階級別人口	17
17. 年齢各歳別人口	18
18. 大阪府内市区町村別世帯数・人口・ 面積及び人口密度	20
19. 労働力状態、男女別15歳以上人口	22
20. 産業、男女別15歳以上就業者数	22
21. 従業上の地位、男女別15歳以上 人口	23
22. 住居の種類、住宅の所有の関係別 一般世帯数、一般世帯人員	23

23. 住宅の建て方別住宅に住む一般世帯数、 一般世帯人員	23
24. 住宅の建て方別、住宅の所有の関係 別住宅に住む一般世帯数、一般世帯 人員(世帯が住んでいる階―特掲)	24
25. 世帯の家族類型、親族人員別一般 世帯数	24
26. 流出人口	26
27. 流入人口	29
28. 夜間人口・昼間人口	32

第4章 事業所

29. 産業分類別民営事業所数及び従業者数	34
30. 町丁別、産業大分類別事業所数及 び従業者数	40
31. 産業分類別、従業者規模別事業所 数及び従業者数(民営)	44
32. 事業所の推移	50
33. 校区別事業所数	50

第5章 農 業

34. 専業、兼業別農家数及び経営耕地 面積	52
35. 経営耕地面積規模別農家数	52
36. 農産物収穫面積	52
37. 果樹栽培面積	54
38. 施設園芸面積	54
39. 農用機械(個人所有)	54
40. 農地の転用	56

第6章 商 工

41. 産業分類別商店数、従業者数、 年間販売額等	58
42. 工 業	60
43. 大阪府内市町村別事業所数、従業 者数及び製造品出荷額等	62

第7章 道路・公園・住宅

44. 道路の延長及び面積	64
45. 道路の舗装状況	64
46. 橋りょうの状況	64
47. 都市公園	66
48. 公共住宅の状況	66
49. 家屋の状況	66
50. 居住世帯の有無別住宅数及び人が 居住する住宅以外の建物数	67
51. 住宅の種類、構造、建築の時期別 住宅数	67
52. 1住宅当たり居住室数・畳数・延 べ面積及び1人当たり畳数	67
53. 世帯の収入階級・種類、住宅の所 有の関係別普通世帯数、1世帯当 たり人員・居住室数及び畳数	68
54. 運動施設の利用状況	70
55. 五月山緑地都市緑化植物園利用状況	70

第8章 電気・ガス・上下水道

56. 電灯・電力契約口数及び使用量	72
57. ガスの業種別使用状況	72
58. 給水人口・戸数・栓数	72
59. 取水量及び給水量	74

60. 用途別給水栓数及び使用水量	75
61. 公共下水道の状況	74
62. 下水処理状況	76

第9章 運輸・通信

63. 自動車数	78
64. 軽自動車数	78
65. 中国自動車道 中国池田インターチェンジ の利用状況	80
66. 大阪国際空港航空機輸送状況	80
67. 航空機別着陸状況	80
68. 阪急電車1日平均乗降客数 (池田・石橋駅)	82
69. 阪急バス運輸状況	82
70. 電話施設	83
71. 市内郵便局施設状況	83
72. 内国郵便物取扱件数	84
73. 国際郵便物取扱件数	84

第10章 金 融

74. 中小企業融資状況	86
75. 市内の金融機関の状況	86

第11章 市民生活

76. 消費者物価指数(10大費目指数)	88
77. 消費者物価指数(大阪市)	90
78. たばこ消費高	92
79. 消費者世帯(1世帯当たり1か月間) の収入と支出	94

第12章 労働

80. 一般職業紹介状況	96
81. 雇用保険一般被保険者の求職者 給付状況	96

第13章 保健衛生

82. 医療施設の状況	100
83. 医療従事状況(従業地)	101
84. 感染症発生件数及び死亡数 (感染症の予防及び感染症の 患者に対する医療に関する法律)	100
85. 主要死因別死亡者数	100
86. 市立病院外来患者数	102
87. 市立病院入院患者数	102
88. 市立病院外来患者保険種別	102
89. 市立病院入院患者保険種別	103
90. 休日急病診療所利用状況	104
91. 国民健康保険加入状況	105
92. 国民健康保険給付状況	104
93. 予防接種実施状況	104
94. し尿・浄化槽処理状況	106
95. ごみ処理状況	106
96. 火葬場使用状況	106

第14章 社会保障

97. 生活保護費支給人員	108
98. 生活保護費支給状況	108
99. 国民年金加入状況	108
100. 老齢福祉年金給付状況	108
101. 市内保育所の状況	110
102. 児童発達支援センターの状況	110
103. 共同募金実績額	112
104. 日赤社資募集実績額	112
105. 歳末たすけあい募金実績額	112
106. 身体障がい者(児)の状況	113

107. 知的障がい者(児)の状況	113
108. 市立くすのき学園の状況	113
109. 養護老人ホームの状況	114
110. 軽費老人ホームの状況	114
111. 特別養護老人ホームの状況	114
112. 敬老会館の利用状況	114

第15章 文教

113. 幼稚園等の概況	116
113-1. 幼稚園の概況	116
113-2. 幼保認定子ども園の概況	116
114. 小学校の概況	116
115. 中学校の概況	118
116. 高等学校の概況	118
117. 各種学校の概況	120
118. 中学校卒業生の進路	120
119. 高等学校卒業生の進路	120
120. 児童・生徒の平均体位	122
121. 児童・生徒の視力	122
122. 社会教育施設利用状況	124
123. 図書館利用状況	126
123-1. 市立図書館利用状況	126
123-2. 中央公民館(図書コーナー) 利用状況	126
123-3. 市立石橋プラザ(図書館分館) 利用状況	126
123-4. 池田文庫利用状況	127
124. 中央公民館利用状況	127
125. コミュニティセンター利用状況	128
125-1. 池田市立コミュニティセンター 利用状況	128
125-2. 伏尾台コミュニティセンター 第1会館利用状況	128
125-3. 伏尾台コミュニティセンター 第2会館利用状況	128
125-4. 細河コミュニティセンター 利用状況	128

126. 共同利用施設利用状況	129
127. 人権文化交流センター利用状況	129
128. 市民文化会館利用状況	130
129. 教育相談利用状況	130
130. カルチャープラザ利用状況	130
131. ギャラリーいけだ利用状況	130

第16章 治安・災害

132. 犯罪発生及び検挙状況	132
133. 刑法犯少年検挙状況	132
134. 特別法犯少年検挙状況	132
135. 不良行為少年補導状況	134
136. 交通事故発生件数	134
137. 全国交通事故死亡者数	135
138. 消防職団員数及び車両等	136
139. 焼損面積及び損害金額	137
140. 火災種類別発生件数	136
141. 原因別火災発生件数	138
142. 救急事故別出場件数	138
143. 救急事故別搬送人員	140

第17章 財 政

144. 一般会計決算状況(歳入)	142
145. 一般会計決算状況(歳出)	142
146. 特別会計決算状況	144
146-1. 国民健康保険(歳入)	144
146-2. 国民健康保険(歳出)	144
146-3. 財産区(歳入)	146
146-4. 財産区(歳出)	147
146-5. 介護保険事業(歳入)	146
146-6. 介護保険事業(歳出)	146
146-7. 後期高齢者医療事業(歳入)	148
146-8. 後期高齢者医療事業(歳出)	148

147. 公営企業事業会計決算状況	150
147-1. 病院事業会計予算決算報告書	150
147-2. 水道事業会計予算決算報告書	150
147-3. 公共下水道事業予算決算報告書	152
148. 一般会計性質別決算の状況	154
149. 市税徴収状況	154
150. 市民の税負担状況	156
151. ふるさと納税の状況	156
152. 市有財産の状況	156

第18章 選挙・公務員

153. 衆議院議員選挙投票状況 (小選挙区)	158
154. 衆議院議員選挙投票状況 (比例代表)	158
155. 参議院議員選挙投票状況 (選挙区)	158
156. 参議院議員選挙投票状況 (比例代表)	158
157. 府知事選挙投票状況	160
158. 府議会議員選挙投票状況	160
159. 市長選挙投票状況	160
160. 市議会議員選挙投票状況	160
161. 投票区別登録者数	162
162. 政党別得票及び得票率	163
163. 会派別議員数	163
164. 年齢階層別議員数	163
165. 特別職及び部局別職員数	163
166. 所属別職員数	164

付 録

行政事務機構図	170
主な公共機関一覧	172
避難地等一覧	177

**DATA
OF
IKEDA
(平成 29 年)**

イラストで見る
市民の暮らし



婚姻 1日に3.14件



離婚 1日に0.72件



出生 1日に2.17人



死亡 1日に2.59人

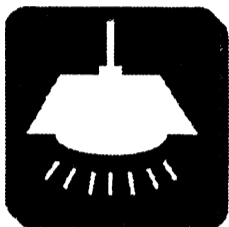

電力(消費量)
1日に634.898kWh



ガス 1日に100,953m³
(45MJ(=10,750Kcal)/m³換算)



水道(給水量)
1日当たり33,088m³

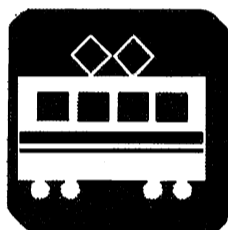

電車(阪急宝塚線)
乗降客
1日に110,282人



バス乗降客
1日に29,646人
(池田市内線のみ)



人身事故 1日に0.9件



犯罪 1日に2.21件



飛行機乗降客
1日に42,733人



世帯員数
1世帯平均2.16人

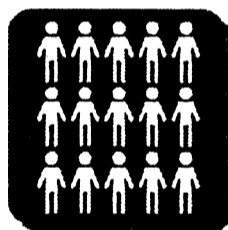

人口密度
1km²当たり4,677人



病院・診療所
市民967人に1院



教員 生徒13人に1人
(小・中・高校のみ)



火災 30日に1件



市税
市民1人当たり16.4万円
(平成29年度決算)



市職員
市民87人に1人

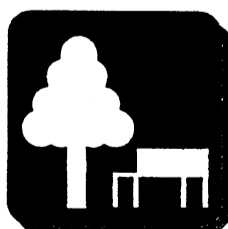

都市公園
市民1人当たり11.97m²

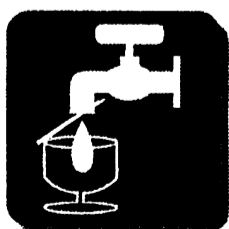

上水道 市民1人
1日当たり
年平均給水量319リットル

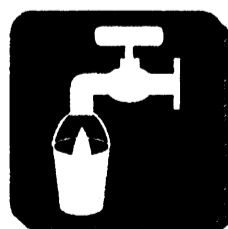

下水道 普及率100%

第1章 土地・気象

1. 位 置

経 度		緯 度	
最 東	最 西	最 南	最 北
135° 27'	135° 25'	34° 47'	34° 52'
畑 3 丁目 27 番地先	桃園 1 丁目 3427 番地先	空港 2 丁目 546 番地先	伏尾町 25-1 番地先

資料 市長公室 広聴文書課

2. 地 勢

広 ぼ う (km)		海 抜 (m)		市域面積 (km ²)
東 西	南 北	最 高	最 低	
3.82	10.28	483.9	14.4	22.14

資料 市長公室 広聴文書課

3. 土 地 評 価 地 積

1 月 1 日現在

区 分	平成26年	27	28	29	30
総 数	10,934,355	10,940,262	10,927,389	10,924,402	10,933,651
田	959,914	948,077	934,290	931,920	920,241
畑	410,542	410,486	406,878	408,640	404,503
宅 地	5,905,269	5,913,348	5,772,822	5,774,294	5,813,959
山 林	2,073,991	2,084,875	2,065,699	2,065,601	2,054,544
原 野	61,335	61,261	61,801	61,064	60,963
雑 種 地	491,605	490,515	654,612	651,597	648,155
そ の 他	1,031,699	1,031,700	1,031,287	1,031,286	1,031,286

資料 総務部 課税課

概要調書による。

4. 地 域 ・ 地 区 指 定 面 積

平成30年3月末現在

区 分	面 積	市街化区域面積 に対する割合	区 分	面 積		
市 街 化 区 域	第 1 種 低 層 住 居 専 用 地 域	179 ha	16.5 %	高度地区 (第一種)	191 ha	
	第 1 種 中 高 層 住 居 専 用 地 域	467	42.9	高度地区 (第二種)	523	
	第 2 種 中 高 層 住 居 専 用 地 域	19	1.8	高度利用地区	(A地区)	1.3
	第 1 種 住 居 地 域	157	14.4		(B地区)	1.1
	第 2 種 住 居 地 域	64	5.9		(C地区)	0.1
	近 隣 商 業 地 域	26	2.4		(D地区)	0.6
	商 業 地 域	28	2.6	鼓ヶ滝風致地区	31.00	
	準 工 業 地 域	69	6.3		池田山風致地区	396.86
	工 業 地 域	47	4.3		待兼山風致地区	6.32
	無 指 定 地 域	32	2.9	近郊緑地保全区域 (北摂連山)	693	
合 計	1,088	100.0	生産緑地地区 (72地区)		11.68	
市街化調整区域	1,126	-				
都市計画区域	2,214	-				
防火地域	28	-				
準防火地域	26	-				

資料 都市建設部 まちづくり・交通課

平成 30 年度都市計画概要

5. 町 丁 別 面 積

単位：km²

平成30年3月末現在

町 名	面 積	町 名	面 積
総 数	22.140	住 吉 2 丁 目	0.226
		空 港 1 丁 目	0.126
			0.326
伏 尾 町	3.668	豊 島 南 1 丁 目	0.138
吉 田 町	0.521		0.193
東 山 町	1.346	豊 島 北 1 丁 目	0.242
中 川 原 町	0.702		0.139
古 江 部 町	0.823	石 橋 1 丁 目	0.153
木 部 町	1.203		0.164
新 綾 町	0.077		0.108
	0.021		0.211
	0.383	井 口 堂 1 丁 目	0.145
栄 本 町	0.069		0.118
			0.139
城 山 町	0.062	鉢 塚 1 丁 目	0.115
建 石 町	0.100		0.136
上 池 田 1 丁 目	0.085		0.210
	0.091		0.137
城 南 1 丁 目	0.080	旭 丘 1 丁 目	0.180
	0.044		0.143
	0.134		0.140
大 和 町	0.051	荘 園 1 丁 目	0.107
菅 原 町	0.045		0.179
栄 原 町	0.050	緑 丘 1 丁 目	0.173
			0.173
槻 木 町	0.062	渋 谷 1 丁 目	0.119
西 本 町	0.049		0.077
室 町	0.153		0.130
桃 園 1 丁 目	0.175		0.132
	0.235	五 月 丘 1 丁 目	0.121
姫 室 町	0.116		0.113
呉 服 町	0.081		0.097
満 寿 美 町	0.163		0.618
宇 保 町	0.129		0.191
神 田 1 丁 目	0.249	畑 1 丁 目	0.079
			0.079
	0.254		2.325
	0.241		0.233
	0.383		0.168
ダ イ ハ ツ 町	0.278		0.168
八 王 寺 1 丁 目	0.112	伏 尾 台 1 丁 目	0.252
	0.181		0.247
天 神 1 丁 目	0.155		0.145
	0.100		0.155
住 吉 1 丁 目	0.184		0.135

資料 市長公室 広聴文書課

6. 気象年報

年 月	平 均		気 温			湿 度				雨 量		
	風 速 [m/s]	風 向	平 均 [°C]	最 高 [°C]	最 低 [°C]	平 均 [%]	最 高 [%]	最 低 [%]	実 効 [%]	時間最大 [mm]	日最大 [mm]	月積算 [mm]
平成29年												
1月	1.9	北西	4.9	13.5	-2.3	73.8	97.5	30.5	73.6	6.5	26.0	43.5
2	2.2	北北西	5.2	15.2	-1.0	71.9	97.7	31.6	72.5	12.0	25.0	53.0
3	2.1	北北西	8.4	18.5	-0.7	62.6	95.5	13.0	62.3	5.0	26.0	44.0
4	2.4	北北西	15.1	25.7	3.3	63.2	97.5	18.3	64.0	13.5	92.0	145.5
5	2.3	南南西	20.8	30.2	9.9	58.1	96.3	14.7	57.6	9.0	36.5	62.0
6	2.1	北北西	22.5	33.2	13.6	62.0	96.3	12.5	60.5	43.5	74.0	208.5
7	2.2	南西	28.6	36.1	21.5	71.6	96.1	35.8	71.8	30.0	37.5	156.0
8	2.5	東北東	29.0	37.2	23.2	66.0	95.8	17.7	66.7	24.5	47.0	84.5
9	2.0	北北西	23.8	32.8	14.3	67.7	96.1	22.4	67.0	49.5	75.0	194.5
10	2.1	北北西	18.2	29.3	7.6	77.3	97.4	24.7	76.7	12.5	108.0	353.5
11	1.7	北北西	11.5	22.0	2.9	72.8	97.5	31.6	72.1	25.5	27.0	66.0
12	2.2	北北西	6.0	14.5	-1.2	69.2	97.5	37.2	69.5	6.0	25.5	31.0
28年												
1月	2.1	北北西	5.8	15.8	-4.4	73.5	97.7	23.8	73.4	6.0	51.5	63.0
2	2.2	北西	6.8	21.0	-1.8	70.3	98.0	28.6	70.7	18.0	63.5	107.5
3	2.0	北北西	10.1	21.4	-1.0	66.3	97.7	21.1	66.5	7.5	34.0	76.0
4	2.4	東北東	16.2	28.2	3.3	69.1	98.0	12.2	68.7	13.0	68.0	145.0
5	2.2	北北西	20.9	31.6	11.0	65.3	97.7	17.2	64.6	25.0	73.0	152.0
6	2.0	東北東	23.3	33.3	12.7	75.3	97.7	13.8	74.1	29.0	65.0	294.5
7	2.3	南西	27.8	36.3	21.7	74.3	97.5	33.0	75.3	25.0	34.0	121.5
8	2.3	北北西	29.0	37.8	20.6	67.7	97.7	26.1	67.8	36.5	129.0	185.0
9	1.9	北北西	25.5	34.8	17.8	78.2	97.7	32.7	76.8	13.5	50.0	261.5
10	1.9	北北西	19.7	31.8	8.5	75.3	98.0	34.1	75.8	14.0	21.0	66.5
11	1.7	北西	12.5	21.5	4.4	79.5	98.3	30.0	79.0	6.5	39.0	78.0
12	1.9	北北西	8.3	20.1	0.2	78.5	98.0	45.2	78.7	9.5	37.0	104.5
27年												
1月	1.8	北北西	5.4	14.8	0.0	82.5	97.7	51.6	71.2	7.5	40.0	51.0
2	1.9	北北西	5.9	15.3	-1.3	71.0	97.5	32.7	71.4	6.5	11.5	26.0
3	2.2	北北西	9.3	22.5	-1.1	69.7	97.7	20.8	69.7	7.5	38.0	153.5
4	2.5	東北東	15.5	27.7	4.4	69.8	97.5	10.8	70.2	6.5	32.0	122.0
5	2.2	北北西	21.0	32.3	9.8	61.1	97.5	16.6	61.3	13.0	52.5	117.0
6	2.2	東北東	22.6	32.1	14.4	73.3	97.5	10.0	71.7	46.5	73.5	276.5
7	2.4	南西	26.9	37.6	19.2	76.6	97.7	36.3	76.4	19.5	224.0	428.5
8	2.0	北西	28.2	38.5	21.1	71.5	97.7	31.6	70.7	24.5	53.5	223.0
9	2.0	北北西	22.9	31.1	16.4	75.6	97.7	27.2	76.6	22.0	44.5	205.0
10	2.0	北北西	18.3	26.6	9.0	67.5	97.5	29.4	67.4	15.5	19.5	49.5
11	2.0	北北西	14.7	24.7	3.8	78.4	98.0	36.6	77.5	14.5	32.0	118.0
12	2.0	北西	9.3	21.1	0.2	76.2	98.0	39.1	75.7	25.0	56.5	100.5

7. 気象警報・注意報

警報：[〇〇] 注意報：無印

年次・日	1月	2月	3月	4月	5月	6月	7月	8月	9月	10月	11月	12月	
平成29年													
1日	—	—	雷	霜	雷	大雨・洪水・雷	—	—	—	乾燥	—	強風	
2	—	—	強風	乾燥・雷・霜	—	乾燥	雷	—	—	雷	—	乾燥	
3	—	乾燥	乾燥	霜	—	—	雷	—	—	強風	—	—	
4	—	—	—	霜	—	—	大雨・洪水・強風・雷	雷	—	—	強風	強風	
5	—	強風・雷	—	—	—	—	大雨・洪水	雷	—	—	—	雷	
6	乾燥	—	乾燥	強風	雷	—	—	強風・雷	—	強風・雷	—	乾燥	
7	—	強風	強風・雷	濃霧	乾燥	強風	雷	[暴風] 大雨・洪水	雷	—	—	—	
8	強風	乾燥・大雪	強風	—	—	—	雷	雷	—	—	雷	強風・雷	
9	雷	雷・風雪・大雪	強風・霜	—	—	—	大雨・雷	雷	—	—	—	—	
10	—	—	霜	強風	—	乾燥	—	—	—	—	強風・雷	強風・雷	
11	乾燥	—	霜	—	乾燥	—	雷	雷	大雨・強風・雷	—	—	乾燥	
12	強風	—	霜	霜	大雨・洪水・強風・雷	—	—	—	[大雨・洪水]	—	—	—	
13	強風・雷	—	—	霜	濃霧	—	雷	—	—	—	乾燥	強風	
14	風雪・大雪	雷	強風・乾燥・雷	乾燥	—	—	雷	—	—	—	濃霧	—	
15	強風	—	霜	雷	—	—	—	雷	—	—	強風	—	
16	雷	乾燥	霜	乾燥	乾燥	—	雷	—	強風	—	—	強風	
17	—	雷	霜	[大雨・洪水] 強風・雷	—	—	雷	雷	[大雨・洪水・暴風] 雷	—	乾燥	乾燥	
18	—	強風	霜	大雨・強風	—	—	大雨	大雨・洪水	強風	強風	強風	—	
19	乾燥	強風	霜	霜	—	—	雷	雷	—	—	—	強風	
20	強風・雷・風雪	雷	—	乾燥	—	強風・雷	—	雷	—	—	強風	—	
21	強風・乾燥	乾燥	強風・霜	—	—	[大雨・洪水]	—	雷	—	大雨・強風・雷	—	—	
22	強風・雷	強風・雷	乾燥・霜	乾燥・霜	—	—	雷	—	—	[大雨・暴風] 洪水	—	—	
23	—	—	霜	霜	—	—	雷	雷	—	大雨・強風	強風	—	
24	雷・低温	—	霜	—	—	—	大雨・洪水・強風・雷	—	雷	—	大雨	乾燥	強風
25	乾燥・低温	乾燥	—	—	—	—	雷	雷	—	—	乾燥	—	
26	—	—	雷・霜	雷	—	—	—	—	—	—	—	強風	
27	強風	—	乾燥・霜	乾燥・霜	乾燥	—	雷	—	強風・雷	—	乾燥・濃霧	強風	
28	—	—	霜	—	—	—	雷	雷	—	強風	乾燥	—	
29	強風・雷	—	—	雷	—	—	大雨・洪水・雷	雷	—	大雨・雷	—	—	
30	濃霧	—	—	—	—	—	大雨	—	—	—	—	—	
31	—	—	—	—	雷	—	雷	強風・乾燥	—	—	—	強風・雷	

資料 気象庁

第2章 人口

8. 世帯数及び

単位：人

年次	世帯数	人		
		総数	男	女
昭和 8 年	6,132	29,023	14,591	14,432
池田町	3,623	16,617	8,323	8,294
細河村	679	3,448	1,771	1,677
秦野村	458	2,503	1,246	1,257
北豊島村	1,372	6,455	3,251	3,204
昭和 9 年	6,642	31,137	15,596	15,541
池田町	3,942	17,948	8,992	8,956
細河村	685	3,478	1,785	1,693
秦野村	502	2,606	1,313	1,293
北豊島村	1,513	7,105	3,506	3,599
昭和 1 1 年	6,768	31,840	15,898	15,942
1 2	6,721	31,648	15,545	16,103
1 3	6,627	30,787	15,202	15,585
1 4 (市制施行)	7,742	36,000	18,000	18,000
1 6	7,842	35,989	17,469	18,520
1 7	8,817	41,250	19,771	21,479
1 8	8,310	37,790	18,119	19,671
1 9	…	36,073	17,094	18,979
2 0	9,512	40,914	19,370	21,544
2 1	9,692	41,732	19,882	21,850
2 3	10,110	43,877	21,317	22,560
2 4	10,550	45,096	21,810	23,286
2 6	10,896	47,021	23,015	24,006
2 7	10,622	47,604	23,413	24,191
2 8	11,418	49,891	24,597	25,294
2 9	11,683	50,595	24,930	25,665
3 0	11,878	51,322	25,292	26,030
3 1	12,310	52,860	25,979	26,881
3 2	12,736	54,100	26,681	27,419
3 3	13,455	55,430	27,400	28,030
3 4	14,388	57,944	28,721	29,223
3 5	15,583	60,788	30,167	30,621
3 6	17,483	65,461	32,802	32,659
3 7	20,749	73,353	37,103	36,250
3 8	22,669	77,875	39,469	38,406
3 9	25,090	82,402	41,874	40,528
4 0	26,210	85,034	43,237	41,797
4 1	27,405	87,155	44,232	42,923
4 2	28,830	89,794	45,706	44,088
4 3	30,335	92,713	47,212	45,501
4 4	31,624	94,308	48,136	46,172
4 5	32,546	96,249	48,876	47,373

資料 府統計課 市長公室 広聴文書課

※ 昭和 10. 15. 22. 25 年人口は、P. 16 「15. 国勢調査人口」参照。

人口の推移

年末現在

年次	世帯数	人口		
		総数	男	女
46	32,534	96,558	48,728	47,830
47	33,791	97,224	48,720	48,504
48	34,631	98,465	48,903	49,562
49	34,858	99,023	49,169	49,854
50	35,195	99,938	49,299	50,639
51	35,295	101,294	49,887	51,407
52	35,315	101,449	50,041	51,408
53	35,111	101,103	49,799	51,304
54	35,216	101,221	49,978	51,243
55	35,434	101,014	49,882	51,132
56	35,509	100,813	49,740	51,073
57	35,720	100,722	49,600	51,122
58	35,950	101,264	49,908	51,356
59	36,263	101,471	50,120	51,351
60	36,607	101,761	50,348	51,413
61	37,006	102,052	50,471	51,581
62	37,819	103,207	51,154	52,053
63	38,166	103,766	51,376	52,390
平成元	38,422	103,618	51,200	52,418
2	38,917	103,650	51,151	52,499
3	39,531	103,846	51,162	52,684
4	39,864	103,785	51,168	52,617
5	40,114	103,380	50,935	52,445
6	40,097	102,890	50,664	52,226
7	40,499	103,105	50,739	52,366
8	40,720	102,698	50,519	52,179
9	40,690	101,757	49,953	51,804
10	40,936	101,602	49,811	51,791
11	41,316	101,706	49,790	51,916
12	41,605	101,585	49,734	51,851
13	41,950	101,583	49,588	51,995
14	42,200	101,328	49,420	51,908
15	42,288	100,854	49,132	51,722
16	42,766	100,895	49,125	51,770
17	43,379	101,250	49,317	51,933
18	44,203	102,386	49,828	52,558
19	45,197	103,817	50,415	53,402
20	45,728	103,872	50,491	53,381
21	46,076	104,095	50,535	53,560
22	46,214	103,972	50,451	53,521
23	45,977	103,319	49,973	53,346
24	45,761	103,148	49,734	53,414
25	45,965	102,964	49,513	53,451
26	46,107	102,625	49,312	53,313
27	46,475	102,671	49,311	53,360
28	47,238	103,077	49,528	53,549
29	47,835	103,556	49,812	53,744

9. 町丁別世帯

単位：人

町名	世帯数	人口		
		総数	男	女
総数	47,835	103,556	49,812	53,744
伏尾町	727	1,478	693	785
吉田町	57	165	73	92
東山町	227	469	192	277
中川原町	169	374	175	199
古江町	456	943	440	503
木部町	531	1,161	532	629
新町	276	544	256	288
綾羽1丁目	148	245	120	125
綾羽2丁目	241	475	220	255
栄本町	634	1,131	518	613
城山町	310	576	272	304
建石町	528	1,184	559	625
上池田1丁目	421	1,057	508	549
上池田2丁目	275	662	324	338
城南1丁目	480	936	417	519
城南2丁目	236	531	258	273
城南3丁目	1,158	3,228	1,550	1,678
大和町	216	438	213	225
菅原町	317	600	249	351
栄町	464	832	389	443
槻木町	582	1,236	582	654
西本町	243	389	197	192
室町	710	1,555	696	859
桃園1丁目	616	1,424	662	762
桃園2丁目	0	0	0	0
姫室町	539	1,011	475	536
呉服町	872	1,646	781	865
満寿美町	1,097	2,254	1,044	1,210
宇保町	949	2,014	957	1,057
神田1丁目	2,099	3,991	2,135	1,856
神田2丁目	834	1,871	915	956
神田3丁目	820	1,726	893	833
神田4丁目	1,097	2,546	1,275	1,271
ダイハツ町	2	4	2	2
八王寺1丁目	949	1,975	945	1,030
八王寺2丁目	73	158	81	77
天神1丁目	813	1,641	757	884
天神2丁目	617	1,240	585	655
住吉1丁目	1,221	2,737	1,343	1,394
住吉2丁目	542	1,103	545	558

資料 市民生活部 総合窓口課

数 及 び 人 口

平成29年12月末現在

町 名	世 帯 数	人 口		
		総 数	男	女
空 港 1 丁目	407	719	381	338
2 丁目	0	0	0	0
豊島南 1 丁目	460	882	470	412
2 丁目	323	640	338	302
豊島北 1 丁目	809	1,704	856	848
2 丁目	841	1,748	830	918
石 橋 1 丁目	831	1,431	672	759
2 丁目	1,097	2,205	1,063	1,142
3 丁目	411	705	336	369
4 丁目	1,274	2,596	1,267	1,329
井口堂 1 丁目	881	1,790	875	915
2 丁目	966	2,029	965	1,064
3 丁目	641	1,342	630	712
鉢 塚 1 丁目	577	1,312	625	687
2 丁目	486	1,160	563	597
3 丁目	1,100	2,626	1,290	1,336
旭 丘 1 丁目	863	1,971	937	1,034
2 丁目	499	1,117	519	598
3 丁目	642	1,470	697	773
荘 園 1 丁目	683	1,461	705	756
2 丁目	324	686	335	351
緑 丘 1 丁目	521	1,192	543	649
2 丁目	1,218	2,762	1,313	1,449
渋 谷 1 丁目	537	1,281	609	672
2 丁目	265	697	364	333
3 丁目	668	1,628	823	805
五月丘 1 丁目	396	987	476	511
2 丁目	1,072	2,350	1,082	1,268
3 丁目	862	2,165	1,014	1,151
4 丁目	282	738	367	371
5 丁目	262	604	287	317
畑 1 丁目	900	2,249	1,064	1,185
2 丁目	267	640	324	316
3 丁目	650	1,567	771	796
4 丁目	701	1,664	799	865
5 丁目	233	593	301	292
伏尾台 1 丁目	675	1,564	749	815
2 丁目	597	1,309	597	712
3 丁目	429	948	439	509
4 丁目	339	768	368	400
5 丁目	300	706	340	366

10. 戸籍人口及び住民基本台帳人口

単位：人 年末・月末現在

年 月	戸 籍		住 民 基 本 台 帳			
	本籍世帯数	本籍地人口	総 数	男	女	世 帯 数
平成 25年	36,295	90,876	102,964	49,513	53,451	45,965
26	36,607	91,218	102,625	49,312	53,313	46,107
27	36,892	91,604	102,671	49,311	53,360	46,475
28	37,120	91,903	103,077	49,528	53,549	47,238
29	37,347	92,002	103,556	49,812	53,744	47,835
1 月	37,091	91,842	103,052	49,510	53,542	47,250
2	37,118	91,862	103,028	49,481	53,547	47,235
3	37,144	91,838	103,213	49,582	53,631	47,459
4	37,165	91,869	103,387	49,674	53,713	47,648
5	37,188	91,900	103,414	49,695	53,719	47,696
6	37,230	91,950	103,388	49,690	53,698	47,717
7	37,243	91,917	103,348	49,679	53,669	47,691
8	37,270	91,937	103,367	49,679	53,688	47,722
9	37,294	91,951	103,498	49,745	53,753	47,822
10	37,315	91,956	103,490	49,743	53,747	47,817
11	37,317	91,982	103,565	49,809	53,756	47,848
12	37,347	92,002	103,556	49,812	53,744	47,835

資料 市民生活部 総合窓口課
住民基本台帳に外国人含む。

11. 人口動態と婚姻・離婚件数

単位：人

年 次	社 会 動 態 A			自 然 動 態 B			合 計 A+B+C	婚 姻 (件)	離 婚 (件)
	転 入	転 出	社会増減	出 生	死 亡	自然増減			
平成 25年	4,791	4,921	△ 130	790	861	△ 71	△ 201	1,161	279
26	4,647	4,895	△ 248	(398)	(452)	(△ 54)	△ 354	1,079	319
27	4,841	4,741	100	(418)	(478)	(△ 60)	26	1,141	288
28	5,220	4,740	480	(415)	(436)	(△ 21)	406	1,044	310
29	5,225	4,595	630	(355)	(423)	(△ 68)	479	1,149	265
				(390)	(478)	(△ 88)			

資料 市民生活部 総合窓口課
転入、転出は職権（記載・消除）含む。（ ）は男を再掲。婚姻・離婚、他市受理分含む。
住民基本台帳に外国人含む。

12. 外国人住民

単位：人

年末現在

年 次	世帯数	人 口			韓国・朝鮮	中 国	そ の 他
		総数	男	女			
平成 25年	1,104	1,389	593	796	608	382	399
26	1,093	1,381	595	786	592	380	409
27	1,124	1,385	615	770	594	364	427
28	1,221	1,507	716	791	599	361	547
29	1,338	1,710	857	853	574	368	768

資料 市民生活部 総合窓口課
住民基本台帳に外国人含む。

第3章 国勢調査

13. 町丁別世帯

単位：人

町名	世帯数	人口		
		総数	男	女
総数	45,777	103,069	49,372	53,697
伏尾町	583	1,513	687	826
吉田町	63	215	95	120
東山町	126	503	177	326
中川原町	89	253	118	135
古江町	371	1,140	523	617
木部町	484	1,184	552	632
新綾町	256	521	237	284
綾羽1丁目	141	248	121	127
綾羽2丁目	222	474	221	253
栄本町	644	1,178	548	630
城山町	273	539	255	284
建石町	476	1,285	574	711
上池田1丁目	333	838	400	438
上池田2丁目	284	681	326	355
城南1丁目	474	949	418	531
城南2丁目	251	549	251	298
城南3丁目	1,136	3,223	1,522	1,701
大和町	209	434	205	229
菅原町	375	671	283	388
栄町	406	729	350	379
槻木町	640	1,318	631	687
西本町	226	388	184	204
室町	655	1,524	672	852
桃園1丁目	495	1,228	583	645
桃園2丁目	-	-	-	-
姫室町	533	1,059	489	570
呉服町	844	1,642	772	870
満寿美町	1,007	2,108	986	1,122
宇保町	843	1,859	899	960
神田1丁目	1,778	3,757	1,928	1,829
神田2丁目	734	1,758	865	893
神田3丁目	720	1,689	862	827
神田4丁目	974	2,316	1,156	1,160
ダイハツ町※	X	X	X	X
八王寺1丁目	891	1,979	922	1,057
八王寺2丁目	72	153	79	74
天神1丁目	851	1,746	805	941
天神2丁目	687	1,291	614	677
住吉1丁目	1,191	2,735	1,315	1,420
住吉2丁目	512	1,072	519	553

資料 市長公室 広聴文書課

※ダイハツ町の数値は神田3丁目に含まれる。

数 及 び 人 口

平成 27 年 10 月 1 日現在

町 名	世 帯 数	人 口		
		総 数	男	女
空 港 1 丁目	428	766	404	362
2 丁目	-	-	-	-
豊 島 南 1 丁目	463	894	485	409
2 丁目	308	633	344	289
豊 島 北 1 丁目	796	1,786	916	870
2 丁目	832	1,831	861	970
石 橋 1 丁目	1,043	1,633	765	868
2 丁目	1,344	2,435	1,206	1,229
3 丁目	446	715	342	373
4 丁目	1,334	2,735	1,369	1,366
井 口 堂 1 丁目	948	1,862	919	943
2 丁目	1,084	2,199	1,101	1,098
3 丁目	682	1,507	705	802
鉢 塚 1 丁目	548	1,278	597	681
2 丁目	463	1,123	545	578
3 丁目	1,060	2,565	1,263	1,302
旭 丘 1 丁目	809	1,949	916	1,033
2 丁目	452	1,101	507	594
3 丁目	552	1,357	641	716
荘 園 1 丁目	672	1,507	732	775
2 丁目	317	698	329	369
緑 丘 1 丁目	483	1,197	558	639
2 丁目	1,149	2,692	1,257	1,435
渋 谷 1 丁目	472	1,180	572	608
2 丁目	223	621	320	301
3 丁目	599	1,543	772	771
五 月 丘 1 丁目	402	993	493	500
2 丁目	1,023	2,373	1,080	1,293
3 丁目	837	2,156	1,000	1,156
4 丁目	270	719	361	358
5 丁目	257	573	287	286
畑 1 丁目	804	2,103	990	1,113
2 丁目	246	628	299	329
3 丁目	608	1,558	773	785
4 丁目	653	1,652	792	860
5 丁目	216	575	287	288
伏 尾 台 1 丁目	608	1,516	728	788
2 丁目	553	1,332	618	714
3 丁目	376	912	425	487
4 丁目	303	744	351	393
5 丁目	265	679	318	361

14. 世帯数及び人口の推移

単位：人

各年10月1日現在

年次	世帯数	人口		
		総数	男	女
大正9年	3,781	17,280	8,566	8,714
池田町	2,366	10,322	4,978	5,344
細河村	584	2,868	1,447	1,421
秦野村	343	1,644	876	768
北豊島村	488	2,446	1,265	1,181
大正14年	4,567	20,643	10,408	10,235
池田町	2,892	12,496	6,281	6,215
細河村	620	3,153	1,577	1,576
秦野村	380	1,794	899	895
北豊島村	675	3,200	1,651	1,549
昭和5年	5,479	25,437	12,828	12,609
池田町	3,311	14,947	7,542	7,405
細河村	675	3,370	1,718	1,652
秦野村	496	2,355	1,149	1,206
北豊島村	997	4,765	2,419	2,346
昭和10年	6,658	31,457	15,753	15,704
15	7,528	35,494	17,617	17,877
22	9,995	42,733	20,707	22,026
25	10,229	45,177	22,006	23,171
30	11,344	50,073	24,595	25,478
35	15,030	59,688	29,694	29,994
40	22,449	82,478	41,556	40,922
45	27,422	94,333	47,667	46,666
50	30,990	100,268	49,381	50,887
55	35,939	101,121	49,980	51,141
60	36,629	101,683	50,267	51,416
平成2	39,631	104,218	51,521	52,697
7	41,278	104,293	51,409	52,884
12	41,801	101,516	49,889	51,627
17	43,401	101,616	49,682	51,934
22	45,661	104,229	50,721	53,508
27	45,777	103,069	49,372	53,697

資料 市長公室 広聴文書課

15. 人口集中地区人口・面積

各年10月1日現在

年次	人口(人)		面積(km ²)		人口密度(人/km ²)	
	全域	人口集中地区	全域	人口集中地区	全域	人口集中地区
平成7年	104,293	98,993	22.11	10.80	4,717	9,166
12	101,516	96,049	22.11	10.58	4,591	9,078
17	101,616	96,061	22.11	10.57	4,596	9,123
22	104,229	98,927	22.09	10.53	4,718	9,395
27	103,069	93,349	22.14	9.78	4,655	9,545

資料 市長公室 広聴文書課

16. 年齢5歳階級別人口

単位：人

各年10月1日現在

年 齢	平 成 2 2 年			平 成 2 7 年		
	総 数	男	女	総 数	男	女
総 数	104,229	50,721	53,508	103,069	49,372	53,697
0～14歳	13,740	7,067	6,673	13,229	6,757	6,472
0～4	4,287	2,207	2,080	4,024	2,051	1,973
5～9	4,708	2,384	2,324	4,459	2,289	2,170
10～14	4,745	2,476	2,269	4,746	2,417	2,329
15～64歳	67,083	33,485	33,598	62,134	30,610	31,524
15～19	5,005	2,580	2,425	5,316	2,787	2,529
20～24	6,598	3,753	2,845	5,861	3,151	2,710
25～29	6,134	3,329	2,805	5,088	2,603	2,485
30～34	6,680	3,263	3,417	5,452	2,733	2,719
35～39	8,299	4,059	4,240	6,559	3,145	3,414
40～44	7,673	3,769	3,904	8,242	3,975	4,267
45～49	6,757	3,269	3,488	7,504	3,630	3,874
50～54	5,757	2,772	2,985	6,589	3,164	3,425
55～59	6,243	2,922	3,321	5,558	2,670	2,888
60～64	7,937	3,769	4,168	5,965	2,752	3,213
65歳以上	22,777	9,745	13,032	26,342	11,308	15,034
65～69	6,655	3,077	3,578	7,559	3,494	4,065
70～74	5,670	2,578	3,092	6,256	2,826	3,430
75～79	4,524	2,038	2,486	5,105	2,228	2,877
80～84	3,119	1,263	1,856	3,804	1,590	2,214
85～89	1,751	548	1,203	2,288	830	1,458
90～94	793	194	599	1,020	281	739
95～99	223	42	181	255	49	206
100歳以上	42	5	37	55	10	45
不 詳	629	424	205	1,364	697	667

資料 市長公室 広聴文書課

17. 年 齡 各

単位：人

年 齡	総 数	男	女	年 齡	総 数	男	女
総 数	103,069	49,372	53,697				
0～4 歳	4,024	2,051	1,973	25～29 歳	5,088	2,603	2,485
0	722	383	339	25	1,087	562	525
1	814	408	406	26	967	500	467
2	772	383	389	27	995	500	495
3	833	419	414	28	1,048	526	522
4	883	458	425	29	991	515	476
5～9	4,459	2,289	2,170	30～34	5,452	2,733	2,719
5	888	454	434	30	1,045	552	493
6	857	437	420	31	1,073	519	554
7	903	476	427	32	1,111	559	552
8	929	459	470	33	1,091	522	569
9	882	463	419	34	1,132	581	551
10～14	4,746	2,417	2,329	35～39	6,559	3,145	3,414
10	913	477	436	35	1,200	579	621
11	938	483	455	36	1,232	585	647
12	940	464	476	37	1,341	653	688
13	970	481	489	38	1,323	630	693
14	985	512	473	39	1,463	698	765
15～19	5,316	2,787	2,529	40～44	8,242	3,975	4,267
15	1,000	531	469	40	1,501	729	772
16	1,000	527	473	41	1,653	804	849
17	941	473	468	42	1,693	796	897
18	1,132	597	535	43	1,713	829	884
19	1,243	659	584	44	1,682	817	865
20～24	5,861	3,151	2,710	45～49	7,504	3,630	3,874
20	1,216	655	561	45	1,683	786	897
21	1,287	673	614	46	1,584	751	833
22	1,141	650	491	47	1,595	777	818
23	1,174	629	545	48	1,501	753	748
24	1,043	544	499	49	1,141	563	578

資料 市長公室 広聴文書課

歳 別 人 口

平成27年10月 1 日現在

年 齡	総 数	男	女	年 齡	総 数	男	女
50～54 歳	6,589	3,164	3,425	75～79 歳	5,105	2,228	2,877
50	1,521	723	798	75	1,089	473	616
51	1,308	619	689	76	995	425	570
52	1,323	607	716	77	1,023	452	571
53	1,277	638	639	78	1,010	462	548
54	1,160	577	583	79	988	416	572
55～59	5,558	2,670	2,888	80～84	3,804	1,590	2,214
55	1,172	586	586	80	851	387	464
56	1,106	523	583	81	823	355	468
57	1,079	491	588	82	798	308	490
58	1,073	497	576	83	726	317	409
59	1,128	573	555	84	606	223	383
60～64	5,965	2,752	3,213	85～89	2,288	830	1,458
60	1,075	484	591	85	542	209	333
61	1,112	496	616	86	505	186	319
62	1,205	584	621	87	473	170	303
63	1,236	572	664	88	409	152	257
64	1,337	616	721	89	359	113	246
65～69	7,559	3,494	4,065	90～94	1,020	281	739
65	1,435	664	771	90	279	91	188
66	1,747	833	914	91	274	75	199
67	1,726	795	931	92	184	50	134
68	1,652	737	915	93	157	37	120
69	999	465	534	94	126	28	98
70～74	6,256	2,826	3,430	95～99	255	49	206
70	1,089	486	603	95	99	25	74
71	1,316	604	712	96	46	5	41
72	1,227	567	660	97	51	11	40
73	1,392	632	760	98	33	7	26
74	1,232	537	695	99	26	1	25
				100歳以上	55	10	45
				不 詳	1,364	697	667

18. 大阪府内市区町村別世帯

市区町村名	世帯数	人口 (人)	面積 (km ²)	人口密度 (1 km ² 当たり)
総数 1)	3,923,887	8,839,469	1,905.14	4,639.8
大 阪 市	1,354,793	2,691,185	225.21	11,949.7
都 島 区	51,549	104,727	6.08	17,224.8
福 島 区	37,510	72,484	4.67	15,521.2
此 花 区	30,712	66,656	19.25	3,462.6
西 区	52,138	92,430	5.21	17,740.9
港 区	40,348	82,035	7.86	10,437.0
大 正 区	29,209	65,141	9.43	6,907.8
天 王 寺 区	38,058	75,729	4.84	15,646.5
浪 速 区	47,541	69,766	4.39	15,892.0
西 淀 川 区	42,924	95,490	14.22	6,715.2
東 淀 川 区	92,536	175,530	13.27	13,227.6
東 成 区	39,683	80,563	4.54	17,745.2
生 野 区	63,622	130,167	8.37	15,551.6
旭 区	43,700	91,608	6.32	14,494.9
城 東 区	76,455	164,697	8.38	19,653.6
阿 倍 野 区	50,104	107,626	5.98	17,997.7
住 吉 区	71,718	154,239	9.40	16,408.4
東 住 吉 区	57,797	126,299	9.75	12,953.7
西 成 区	69,225	111,883	7.37	15,180.9
淀 川 区	94,460	176,201	12.64	13,940.0
鶴 見 区	46,358	111,557	8.17	13,654.5
住 之 江 区	56,920	122,988	20.61	5,967.4
平 野 区	88,960	196,633	15.28	12,868.7
北 区	74,182	123,667	10.34	11,960.1
中 央 区	59,084	93,069	8.87	10,492.6
堺 市	350,301	839,310	149.82	5,602.1
堺 区	69,116	148,205	23.65	6,266.6
中 区	48,538	124,543	17.88	6,965.5
東 区	34,722	85,189	10.49	8,121.0
西 区	54,614	135,746	28.62	4,743.0
南 区	60,427	147,626	40.39	3,655.0
北 区	68,538	158,845	15.60	10,182.4
美 原 区	14,346	39,156	13.20	2,966.4
岸 和 田 市	75,247	194,911	72.68	2,681.8
豊 中 市	170,325	395,479	36.39	10,867.8

資料 市長公室 広聴文書課

1) 世帯の種類「不詳」を含む。

数・人口・面積及び人口密度

平成27年10月1日現在

市区町村名	世帯数	人口 (人)	面積 (km ²)	人口密度 (1 km ² 当たり)
池田市	45,777	103,069	22.14	4,655.3
吹田市	168,473	374,468	36.09	10,375.9
泉大津市	31,090	75,897	14.31	5,303.8
高槻市	148,048	351,829	105.29	3,341.5
貝塚市	33,355	88,694	43.93	2,019.0
守口市	64,832	143,042	12.71	11,254.3
枚方市	167,418	404,152	65.12	6,206.3
茨木市	116,683	280,033	76.49	3,661.0
八尾市	110,414	268,800	41.72	6,443.0
泉佐野市	41,566	100,966	56.51	1,786.7
富田林市	45,613	113,984	39.72	2,869.7
寝屋川市	101,549	237,518	24.70	9,616.1
河内長野市	42,144	106,987	109.63	975.9
松原市	49,958	120,750	16.66	7,247.9
大東市	51,949	123,217	18.27	6,744.2
和泉市	71,013	186,109	84.98	2,190.0
箕面市	56,829	133,411	47.90	2,785.2
柏原市	29,009	71,112	25.33	2,807.4
羽曳野市	44,126	112,683	26.45	4,260.2
門真市	55,825	123,576	12.30	10,046.8
摂津市	36,873	85,007	14.87	5,716.7
高石市	22,461	56,529	11.30	5,002.6
藤井寺市	27,133	65,438	8.89	7,360.9
東大阪市	223,485	502,784	61.78	8,138.3
泉南市	22,800	62,438	48.98	1,274.8
四條畷市	22,089	56,075	18.69	3,000.3
交野市	28,923	76,435	25.55	2,991.6
大阪狭山市	22,982	57,792	11.92	4,848.3
阪南市	20,710	54,276	36.17	1,500.6
島本町	12,012	29,983	16.81	1,783.6
豊能町	7,760	19,934	34.34	580.5
能勢町	3,717	10,256	98.75	103.9
忠岡町	6,726	17,298	3.97	4,357.2
熊取町	16,483	44,435	17.24	2,577.4
田尻町	3,772	8,417	5.62	1,497.7
岬町	6,407	15,938	49.18	324.1
太子町	5,066	13,748	14.17	970.2
河南町	6,115	16,126	25.26	638.4
千早赤阪村	2,036	5,378	37.30	144.2

19. 労働力状態、男女別 15 歳以上人口

単位：人

各年10月 1 日現在

区 分	総 数 1)	労 働 力 人 口			非労働力人口
		計	就 業 者	完全失業者	
平 成 17 年	87,084	50,127	47,144	2,983	34,224
男	42,057	29,946	27,991	1,955	10,296
女	45,027	20,181	19,153	1,028	23,928
平 成 22 年	89,860	48,497	45,207	3,290	35,317
男	43,230	28,754	26,602	2,152	11,171
女	46,630	19,743	18,605	1,138	24,146
平 成 27 年	88,476	46,635	44,628	2,007	35,508
男	41,918	26,588	25,292	1,296	12,085
女	46,558	20,047	19,336	711	23,423

資料 市長公室 広聴文書課

1) 労働力状態「不詳」を除く。

20. 産業、男女別 15 歳以上就業者数

単位：人

各年10月 1 日現在

産 業 分 類	平 成 17 年			平 成 22 年			平 成 27 年		
	総 数	男	女	総 数	男	女	総 数	男	女
総 数	47,144	27,991	19,153	45,207	26,602	18,605	44,628	25,292	19,336
第 1 次 産 業	560	379	181	503	364	139	491	362	129
農 業	559	378	181	501	362	139	487	358	129
林 業	—	—	—	1	1	—	3	3	—
漁 業	1	1	—	1	1	—	1	1	—
第 2 次 産 業	10,260	8,242	2,018	9,066	7,212	1,854	8,557	6,683	1,874
鉱業, 採石業, 砂利採取業	10	9	1	3	3	—	3	3	—
建 設 業	3,024	2,541	483	2,314	1,951	363	2,344	1,957	387
製 造 業	7,226	5,692	1,534	6,749	5,258	1,491	6,210	4,723	1,487
第 3 次 産 業	35,073	18,606	16,467	32,546	17,149	15,397	32,778	16,658	16,120
電気・ガス・熱供給・水道業	187	158	29	226	198	28	228	201	27
情 報 通 信 業	—	—	—	1,380	1,007	373	1,315	978	337
運 輸 業, 通 信 業	3,632	2,913	719	2,162	1,766	396	2,176	1,788	388
卸 売 業, 小 売 業	11,819	6,089	5,730	7,820	4,252	3,568	7,023	3,594	3,429
金 融 業, 保 険 業	1,440	628	812	1,411	596	815	1,377	561	816
不動産業、物品賃貸業	1,348	849	499	1,506	943	563	1,525	970	555
学術研究, 専門・技術サービス業	—	—	—	1,849	1,232	617	1,812	1,181	631
宿泊業, 飲食サービス業	—	—	—	2,851	1,198	1,653	2,876	1,166	1,710
生活関連サービス業, 娯楽業	—	—	—	1,749	751	998	1,666	729	937
教育・学習支援業	2,871	1,295	1,576	2,800	1,280	1,520	2,911	1,287	1,624
医 療 ・ 福 祉	4,112	1,078	3,034	4,625	1,208	3,417	5,402	1,372	4,030
複 合 サ ー ビ ス 事 業	249	161	88	126	71	55	153	89	64
サ ー ビ ス 業 (他に分類されないもの)	7,729	4,329	3,400	2,584	1,606	978	2,973	1,829	1,144
公 務 (他に分類されないもの)	1,686	1,106	580	1,457	1,041	416	1,341	913	428
分 類 不 能 の 産 業	1,251	764	487	3,092	1,877	1,215	2,802	1,589	1,213

資料 市長公室 広聴文書課

21. 従業上の地位、男女別 15 歳以上人口

単位：人

各年10月1日現在

従業上の地位	平成 17 年			平成 22 年			平成 27 年		
	総数	男	女	総数	男	女	総数	男	女
総数 ¹⁾	44,541	26,459	18,082	45,207	26,602	18,605	44,628	25,292	19,336
雇 用 者	36,495	21,092	15,403	35,723	20,206	15,517	35,735	19,397	16,338
役 員	2,573	1,996	577	2,591	2,044	547	2,366	1,860	506
雇 人 の あ る 業 主	1,420	1,185	235	1,042	864	178	937	752	185
雇 人 の な い 業 主	2,696	1,948	748	2,611	1,908	703	2,556	1,844	712
家 族 従 業 者	1,270	226	1,044	1,124	211	913	961	195	766

資料 市長公室 広聴文書課

1) 従業上の地位「不詳」を含む。

22. 住居の種類、住宅の所有の関係別一般世帯数、一般世帯人員

平成27年10月1日現在

区 分	世 帯 数	世帯人員 (人)	1世帯当たり 人員(人)
住宅に住む一般世帯	44,817	100,631	2.25
主 世 帯	44,254	99,595	2.25
持 ち 家	25,558	67,180	2.63
公営・公団・公社の借家	2,604	4,924	1.89
民 営 の 借 家	15,254	25,564	1.68
給 与 住 宅	838	1,927	2.30
間 借 り	563	1,036	1.84
住宅以外に住む一般世帯	913	1,220	1.34

資料 市長公室 広聴文書課

23. 住宅の建て方別住宅に住む一般世帯数、一般世帯人員

平成27年10月1日現在

区 分	住宅に住む一般世帯		主 世 帯		
	世 帯 数	世帯人員 (人)	世 帯 数	世帯人員 (人)	1世帯当たり 人員(人)
総 数	44,817	100,631	44,254	99,595	2.25
一 戸 建	18,809	49,766	18,445	49,025	2.66
長 屋 建	1,599	3,479	1,576	3,445	2.19
共 同 住 宅	24,325	47,199	24,152	46,941	1.94
1 ・ 2 階	3,697	5,610	3,668	5,568	1.52
3 ～ 5 階	12,585	22,558	12,491	22,416	1.79
6 ～ 10 階	6,468	14,879	6,429	14,822	2.31
11 ～ 14 階	1,097	2,763	1,090	2,753	2.53
15 階 以 上	478	1,389	474	1,382	2.92
そ の 他	84	187	81	184	2.27

資料 市長公室 広聴文書課

24. 住宅の建て方別、住宅の所有の関係別住宅に住む一般

区分	世帯数 (世帯)											
	総数	一戸建	長屋建	共同住宅								
				総数	建物全体の階数				(再掲)世帯が住んでいる階			
					1・2階建	3～5	6～10	11階建以上	1・2階建	3～5	6～10	11階建以上
住宅に住む一般世帯	44,817	18,809	1,599	24,325	3,697	12,585	6,468	1,575	12,056	9,855	2,117	297
主世帯	44,254	18,445	1,576	24,152	3,668	12,491	6,429	1,564	11,963	9,791	2,104	294
持ち家	25,558	17,160	764	7,604	78	2,303	3,731	1,492	2,321	3,610	1,399	274
公営・都市再生機構・公社	2,604	-	26	2,578	-	1,545	1,033	-	979	1,333	266	-
民営の借家	15,254	1,207	759	13,257	3,505	8,289	1,412	51	8,348	4,537	359	13
給与住宅	838	78	27	713	85	354	253	21	315	311	80	7
間借り	563	364	23	173	29	94	39	11	93	64	13	3

資料 市長公室 広聴文書課

25. 世帯の家族類型、

親族人員	総数	親族							
		総数	核家族世帯				その他		
			総数	夫婦のみ	夫婦と子供	男親と子供	女親と子供	総数	夫婦と両親
一般世帯	45,730	28,519	26,544	9,167	13,333	542	3,502	1,975	36
1人世帯	16,934	-	-	-	-	-	-	-	-
2人世帯	12,440	12,223	11,924	9,167	-	404	2,353	299	-
3人世帯	7,981	7,957	7,413	-	6,330	122	961	544	-
4人世帯	6,332	6,305	5,762	-	5,576	15	171	543	36
5人世帯	1,610	1,607	1,246	-	1,231	1	14	361	-
6人世帯	337	334	178	-	177	-	1	156	-
7人以上世帯	96	93	21	-	19	-	2	72	-

資料 市長公室 広聴文書課

世帯数、一般世帯人員（世帯が住んでいる階 — 特掲）

平成27年10月1日現在

その他	世帯人員（人）													その他
	総数	一戸建	長屋建	共同住宅										
				総数	建物全体の階数				(再掲)世帯が住んでいる階					
					1・2階建	3～5	6～10	11階建以上	1・2階建	3～5	6～10	11階建以上		
84	100,631	49,766	3,479	47,199	5,610	22,558	14,879	4,152	21,822	19,693	4,920	764	187	
81	99,595	49,025	3,445	46,941	5,568	22,416	14,822	4,135	21,675	19,605	4,901	760	184	
30	67,180	45,832	1,724	19,549	163	5,608	9,851	3,927	6,018	9,221	3,611	699	75	
—	4,924	—	50	4,874	—	2,866	2,008	—	1,837	2,513	524	—	—	
31	25,564	2,956	1,590	20,947	5,268	13,158	2,379	142	13,178	7,137	590	42	71	
20	1,927	237	81	1,571	137	784	584	66	642	734	176	19	38	
3	1,036	741	34	258	42	142	57	17	147	88	19	4	3	

親族人員別一般世帯数

平成27年10月1日現在

世帯											非親族世帯	単独世帯
その他			親族世帯									
夫とひとり親	婦と子供両親	婦と子供ひとり親	夫婦と他の親族(親、子供を含まない)	夫婦、子供と他の親族(親を含まない)	夫婦、親と他の親族(子供を含まない)	夫婦、子供、親と他の親族	兄弟姉妹のみ	他に分類されない親族				
266	133	565	81	197	22	46	251	378	249	16,934		
—	—	—	—	—	—	—	—	—	—	16,934		
—	—	—	—	—	—	—	236	63	200	—		
266	—	—	68	—	—	—	13	197	20	—		
—	—	279	11	105	9	—	1	102	22	—		
—	40	213	1	71	9	11	—	16	3	—		
—	62	62	—	18	3	10	1	—	1	—		
—	31	11	1	3	1	25	—	—	3	—		

26. 流 出

単位：人

市区町村名	平成 22 年			平成 27 年		
	総 数	就 業 者	通 学 者	総 数	就 業 者	通 学 者
流 出 人 口	31,069	26,552	4,517	31,501	26,765	4,736
府内他市区町村	24,071	20,652	3,419	23,891	20,387	3,504
他 府 県	6,998	5,900	1,098	7,610	6,378	1,232
大 阪 市	11,389	10,755	634	11,171	10,513	658
都 島 区	118	116	2	127	120	7
福 島 区	367	347	20	310	296	14
此 花 区	217	212	5	224	218	6
西 区	736	719	17	720	711	9
港 区	126	121	5	118	117	1
大 正 区	72	71	1	55	54	1
天 王 寺 区	217	149	68	254	155	99
浪 速 区	201	198	3	226	215	11
西 淀 川 区	284	272	12	255	252	3
東 淀 川 区	369	287	82	375	269	106
東 成 区	71	67	4	64	61	3
生 野 区	67	55	12	52	46	6
旭 区	80	60	20	77	57	20
城 東 区	169	159	10	160	150	10
阿 倍 野 区	111	91	20	136	127	9
住 吉 区	68	48	20	66	45	21
東 住 吉 区	42	40	2	43	36	7
西 成 区	70	68	2	71	70	1
淀 川 区	1,427	1,318	109	1,322	1,231	91
鶴 見 区	44	42	2	51	50	1
住 之 江 区	157	149	8	190	177	13
平 野 区	62	59	3	57	53	4
北 区	3,432	3,288	144	3,555	3,393	162
中 央 区	2,882	2,819	63	2,663	2,610	53
堺 市	187	157	30	219	182	37
堺 区	67	60	7	80	71	9
中 区	32	15	17	47	25	22
東 区	3	2	1	5	5	—
西 区	33	32	1	40	38	2
南 区	21	17	4	4	3	1
北 区	22	22	—	32	30	2
美 原 区	9	9	—	11	10	1
岸 和 田 市	18	18	—	15	15	—
豊 中 市	5,883	4,367	1,516	5,609	4,172	1,437
吹 田 市	1,464	1,083	381	1,482	1,136	346
高 槻 市	288	232	56	335	253	82
守 口 市	148	133	15	108	103	5

人 口

各年10月1日現在

市区町村名	平成22年			平成27年		
	総数	就業者	通学者	総数	就業者	通学者
枚方市	143	89	54	155	103	52
茨木市	751	532	219	813	542	271
八尾市	76	69	7	73	65	8
泉佐野市	26	24	2	26	24	2
富田林市	14	6	8	12	8	4
寝屋川市	122	84	38	108	75	33
河内長野市	5	4	1	3	1	2
松原市	34	26	8	26	22	4
大東市	99	73	26	84	56	28
和泉市	17	16	1	19	12	7
箕面市	2,373	2,094	279	2,520	2,169	351
柏原市	31	21	10	37	17	20
羽曳野市	28	25	3	26	20	6
門真市	153	153	—	169	167	2
摂津市	222	194	28	207	179	28
東大阪市	296	224	72	362	271	91
泉南市	18	18	—	12	12	—
四條畷市	25	19	6	23	21	2
交野市	11	6	5	11	6	5
大阪狭山市	9	6	3	5	4	1
阪南市	8	1	7	1	1	—
島本町	14	14	—	11	11	—
豊能町	93	93	—	80	80	—
能勢町	78	76	2	106	101	5
忠岡町	3	3	—	5	5	—
熊取町	6	1	5	9	3	6
田尻町	16	16	—	4	4	—
その他の市町村	26	23	3	45	34	11
京都府	652	388	264	753	440	313
京都市	483	275	208	588	326	262
北区	49	10	39	80	25	55
上京区	56	16	40	86	28	58
左京区	69	21	48	85	30	55
中京区	71	57	14	67	58	9
東山区	10	5	5	16	8	8
下京区	65	60	5	72	66	6
南区	61	43	18	51	41	10
右京区	37	25	12	50	24	26
伏見区	33	17	16	46	25	21
山科区	11	7	4	18	8	10
西京区	21	14	7	17	13	4

26. 流 出 人 口 (つぎ)

市区町村名	平成 22 年			平成 27 年		
	総 数	就 業 者	通 学 者	総 数	就 業 者	通 学 者
亀 岡 市	27	24	3	24	23	1
長 岡 京 市	29	29	—	30	26	4
八 幡 市	10	10	—	2	2	—
京 田 辺 市	55	8	47	52	14	38
久 御 山 町	1	1	—	5	5	—
その他の市町村	47	41	6	52	44	8
兵 庫 県	5,891	5,143	748	6,089	5,303	786
神 戸 市	851	639	212	920	708	212
東 灘 区	209	121	88	237	153	84
灘 区	104	47	57	113	55	58
兵 庫 区	52	49	3	50	47	3
長 田 区	17	15	2	16	11	5
須 磨 区	24	17	7	23	15	8
垂 水 区	13	11	2	11	8	3
北 区	57	50	7	55	51	4
中 央 区	335	308	27	368	337	31
西 区	40	21	19	47	31	16
姫 路 市	20	18	2	33	25	8
尼 崎 市	784	762	22	758	731	27
明 石 市	26	23	3	23	20	3
西 宮 市	750	504	246	782	513	269
芦 屋 市	56	48	8	68	53	15
伊 丹 市	964	945	19	905	899	6
宝 塚 市	847	650	197	862	654	208
川 西 市	1,288	1,276	12	1,424	1,416	8
三 田 市	125	99	26	122	96	26
篠 山 町	11	11	—	16	16	—
猪 名 川 町	107	107	—	104	104	—
その他の市町村	62	61	1	72	68	4
東 京 都	96	84	12	209	196	13
神 奈 川 県	17	14	3	22	20	2
愛 知 県	30	29	1	49	47	2
三 重 県	7	6	1	14	13	1
滋 賀 県	94	70	24	122	88	34
奈 良 県	97	65	32	117	72	45
和 歌 山 県	19	15	4	18	14	4
岡 山 県	11	9	2	22	18	4
広 島 県	13	12	1	18	15	3
そ の 他 の 県	71	65	6	177	152	25

資料 市長公室 広聴文書課

27. 流 入 人 口

単位：人

各年10月1日現在

市区町村名	平成 22 年			平成 27 年		
	総 数	就 業 者	通 学 者	総 数	就 業 者	通 学 者
流 入 人 口	24,237	20,357	3,880	22,973	19,102	3,871
府内他市区町村	13,387	10,470	2,917	12,495	9,798	2,697
他 府 県	10,850	9,887	963	10,478	9,304	1,174
大 阪 市	2,158	1,711	447	1,816	1,475	341
都 島 区	77	67	10	59	53	6
福 島 区	63	49	14	62	49	13
此 花 区	53	45	8	55	43	12
西 区	57	54	3	41	38	3
港 区	47	41	6	44	36	8
大 正 区	32	25	7	28	22	6
天 王 寺 区	22	20	2	38	36	2
浪 速 区	29	29	-	15	13	2
西 淀 川 区	176	101	75	127	84	43
東 淀 川 区	252	191	61	218	168	50
東 成 区	33	33	-	29	29	-
生 野 区	40	38	2	37	36	1
旭 区	63	58	5	48	44	4
城 東 区	86	81	5	84	77	7
阿 倍 野 区	57	55	2	47	45	2
住 吉 区	56	55	1	52	48	4
東 住 吉 区	50	46	4	48	46	2
西 成 区	25	22	3	21	18	3
淀 川 区	580	397	183	438	297	141
鶴 見 区	52	50	2	54	52	2
住 之 江 区	48	46	2	42	40	2
平 野 区	53	51	2	49	47	2
北 区	170	121	49	126	103	23
中 央 区	37	36	1	54	51	3
堺 市	184	179	5	189	179	10
堺 区	47	45	2	39	36	3
中 区	21	21	-	21	20	1
東 区	19	19	-	22	20	2
西 区	32	30	2	21	21	-
南 区	18	18	-	27	24	3
北 区	41	40	1	49	48	1
美 原 区	6	6	-	10	10	-

27. 流 入

市区町村名	平成 22 年			平成 27 年		
	総 数	就 業 者	通 学 者	総 数	就 業 者	通 学 者
岸和田市	32	30	2	31	31	—
豊中市	4,579	3,168	1,411	4,466	3,154	1,312
吹田市	861	718	143	942	717	225
泉大津市	7	7	—	15	14	1
高槻市	375	340	35	368	316	52
貝塚市	11	10	1	11	10	1
守口市	71	64	7	88	75	13
枚方市	132	130	2	136	132	4
茨木市	505	437	68	524	429	95
八尾市	95	89	6	74	72	2
泉佐野市	10	9	1	15	13	2
富田林市	21	20	1	13	11	2
寝屋川市	114	114	—	91	87	4
河内長野市	14	13	1	20	18	2
松原市	31	30	1	31	31	—
大東市	60	55	5	44	43	1
和泉市	28	26	2	34	32	2
箕面市	2,595	2,076	519	2,367	1,915	452
柏原市	25	24	1	14	10	4
羽曳野市	24	23	1	24	23	1
門真市	52	49	3	48	43	5
摂津市	78	76	2	120	104	16
高石市	12	12	—	16	9	7
藤井寺市	13	11	2	10	10	—
東大阪市	153	146	7	126	119	7
四条畷市	19	18	1	19	19	—
交野市	28	27	1	30	29	1
大阪狭山市	6	6	—	8	8	—
阪南市	—	—	—	7	6	1
島本町	37	31	6	34	31	3
豊能町	690	533	157	495	398	97
能勢町	341	264	77	250	216	34
熊取町	5	5	—	6	6	—
その他の市町村	21	19	2	13	13	0

人 口 (つづき)

市区町村名	平成 22 年			平成 27 年		
	総 数	就 業 者	通 学 者	総 数	就 業 者	通 学 者
京 都 府	302	296	6	321	306	15
京 都 市	128	125	3	149	141	8
北 区	5	5	—	8	7	1
左 京 区	13	13	—	10	9	1
中 京 区	13	13	—	15	15	—
下 京 区	9	9	—	10	10	—
南 区	11	11	—	11	11	—
右 京 区	14	14	—	17	17	—
伏 見 区	21	20	1	24	23	1
山 科 区	7	7	—	10	8	2
西 京 区	25	24	1	35	32	3
その他の区	10	9	1	9	9	—
宇 治 市	7	7	—	16	16	—
亀 岡 市	56	56	—	48	47	1
向 日 市	17	17	—	15	15	—
長 岡 京 市	38	36	2	47	44	3
八 幡 市	17	17	—	11	11	—
京 田 辺 市	7	7	—	9	7	2
その他の市町村	32	31	1	26	25	1
兵 庫 県	10,166	9,237	929	9,618	8,568	1,050
神 戸 市	579	547	32	466	445	21
東 灘 区	157	139	18	119	114	5
灘 区	68	64	4	60	57	3
兵 庫 区	25	25	—	21	20	1
長 田 区	17	17	—	14	14	—
須 磨 区	43	43	—	32	30	2
垂 水 区	34	33	1	26	26	—
北 区	174	168	6	125	119	6
中 央 区	42	40	2	37	36	1
西 区	19	18	1	32	29	3
姫 路 市	21	18	3	20	13	7
尼 崎 市	704	641	63	694	636	58
明 石 市	34	34	—	37	35	2
西 宮 市	841	736	105	761	614	147

27. 流入人口(つづき)

市区町村名	平成 22 年			平成 27 年		
	総数	就業者	通学者	総数	就業者	通学者
芦屋市	81	69	12	72	62	10
伊丹市	972	908	64	952	864	88
加古川市	23	19	4	14	11	3
宝塚市	2,052	1,762	290	1,873	1,551	322
川西市	3,743	3,464	279	3,738	3,427	311
三田市	371	329	42	318	280	38
猪名川町	655	625	30	602	564	38
篠山町	35	35	—	21	20	1
その他の市町村	55	50	5	50	46	4
東京都	8	7	1	22	19	3
神奈川県	5	5	—	24	21	3
愛知県	21	19	2	31	26	5
三重県	14	10	4	16	8	8
滋賀県	84	82	2	111	107	4
奈良県	174	165	9	166	145	21
和歌山県	12	11	1	18	14	4
岡山県	12	10	2	12	7	5
広島県	3	2	1	16	9	7
その他の県	49	43	6	123	74	49

資料 市長公室 広聴文書課

28. 夜間人口・昼間人口

単位：人

各年10月1日現在

年次	夜間人口	流出人口	流入人口	昼間人口	夜間人口100人当たり 昼間人口
平成 7 年	104,205	40,167	27,495	91,533	87.8
12	101,455	34,650	27,010	93,815	92.5
17	100,201	33,175	27,484	94,510	94.3
22	104,229	31,069	24,237	97,397	93.4
27	103,069	31,501	22,973	94,541	91.7

資料 市長公室 広聴文書課
年齢不詳の者は含まない。

第4章 事業所

29. 産業分類別民営事

産 業 分 類	事 業 所 数			
	総 数	個 人	法 人	法人でない団体
計	3,647	1,562	2,066	19
A 農 業 , 林 業	9	—	9	—
農 業	9	—	9	—
B 漁 業	—	—	—	—
C 鉱 業 , 採 石 業 , 砂 利 採 取 業	—	—	—	—
D 建 設 業	231	38	193	—
総 合 工 事 業	115	21	94	—
職 別 工 事 業 (設 備 工 事 業 を 除 く)	52	12	40	—
設 備 工 事 業	64	5	59	—
E 製 造 業	107	27	80	—
食 料 品 製 造 業	12	2	10	—
飲 料 ・ た ば こ ・ 飼 料 製 造 業	2	—	2	—
繊 維 工 業	7	1	6	—
木 材 ・ 木 製 品 製 造 業 (家 具 を 除 く)	1	—	1	—
家 具 ・ 装 備 品 製 造 業	5	3	2	—
パ ル プ ・ 紙 ・ 紙 加 工 品 製 造 業	3	1	2	—
印 刷 ・ 同 関 連 業	10	2	8	—
化 学 工 業	1	—	1	—
石 油 製 品 ・ 石 炭 製 品 製 造 業	1	1	—	—
プ ラ ス チ ッ ク 製 品 製 造 業	2	—	2	—
ゴ ム 製 品 製 造 業	1	—	1	—
な め し 革 ・ 同 製 品 ・ 毛 皮 製 造 業	—	—	—	—
窯 業 ・ 土 石 製 品 製 造 業	6	2	4	—
鉄 鋼 業	4	1	3	—
非 鉄 金 属 製 造 業	1	—	1	—
金 属 製 品 製 造 業	11	3	8	—
は ん 用 機 械 器 具 製 造 業	2	—	2	—
生 産 用 機 械 器 具 製 造 業	12	1	11	—
業 務 用 機 械 器 具 製 造 業	4	—	4	—
電 子 部 品 ・ デ バ イ ス ・ 電 子 回 路 製 造 業	3	—	3	—
電 気 機 械 器 具 製 造 業	5	3	2	—
情 報 通 信 機 械 器 具 製 造 業	—	—	—	—
輸 送 用 機 械 器 具 製 造 業	7	3	4	—
そ の 他 の 製 造 業	7	4	3	—
F 電 気 ・ ガ ス ・ 熱 供 給 ・ 水 道 業	4	—	4	—
電 気 業	1	—	1	—
ガ ス 業	—	—	—	—
熱 供 給 業	—	—	—	—
水 道 業	3	—	3	—
G 情 報 通 信 業	21	2	19	—
通 信 業	—	—	—	—
放 送 業	2	—	2	—
情 報 サ ー ビ ス 業	14	1	13	—
イ ン タ ー ネ ッ ト 附 随 サ ー ビ ス 業	1	—	1	—
映 像 ・ 音 声 ・ 文 字 情 報 制 作 業	4	1	3	—

業所数及び従業者数

平成28年6月1日現在

従業者数(人)								
総数			常雇			臨時・日雇		
計	男	女	計	男	女	計	男	女
38,172	21,218	16,954	33,101	18,206	14,895	5,071	3,012	2,059
32	25	7	20	17	3	12	8	4
32	25	7	20	17	3	12	8	4
—	—	—	—	—	—	—	—	—
—	—	—	—	—	—	—	—	—
1,217	953	264	758	597	161	459	356	103
532	397	135	359	273	86	173	124	49
354	291	63	177	141	36	177	150	27
331	265	66	222	183	39	109	82	27
9,639	8,123	1,516	9,297	7,841	1,456	342	282	60
1,027	505	522	992	497	495	35	8	27
21	15	6	7	5	2	14	10	4
29	8	21	18	—	18	11	8	3
3	2	1	3	2	1	—	—	—
9	7	2	4	2	2	5	5	—
66	52	14	59	46	13	7	6	1
74	56	18	59	44	15	15	12	3
155	43	112	152	41	111	3	2	1
1	1	—	—	—	—	1	1	—
14	9	5	13	8	5	1	1	—
3	2	1	2	1	1	1	1	—
—	—	—	—	—	—	—	—	—
80	68	12	73	64	9	7	4	3
11	8	3	8	5	3	3	3	—
8	5	3	5	4	1	3	1	2
176	138	38	150	115	35	26	23	3
8	8	—	5	5	—	3	3	—
39	33	6	28	23	5	11	10	1
85	74	11	79	68	11	6	6	—
450	417	33	448	415	33	2	2	—
30	22	8	16	11	5	14	11	3
—	—	—	—	—	—	—	—	—
7,284	6,610	674	7,123	6,451	672	161	159	2
66	40	26	53	34	19	13	6	7
18	16	2	18	16	2	—	—	—
8	6	2	8	6	2	—	—	—
—	—	—	—	—	—	—	—	—
—	—	—	—	—	—	—	—	—
10	10	—	10	10	—	—	—	—
184	147	37	151	124	27	33	23	10
—	—	—	—	—	—	—	—	—
7	6	1	6	5	1	1	1	—
160	127	33	140	114	26	20	13	7
3	2	1	—	—	—	3	2	1
14	12	2	5	5	—	9	7	2

29. 産業分類別民営事

産 業 分 類	事 業 所 数			
	総 数	個 人	法 人	法人でない団体
H 運輸業，郵便業	56	5	49	2
鉄道業	—	—	—	—
道路旅客運送業	16	1	15	—
道路貨物運送業	22	4	18	—
水運業	—	—	—	—
航空運輸業	1	—	1	—
倉庫業	—	—	—	—
運輸に附帯するサービス業	16	—	14	2
郵便業（信書便事業を含む）	1	—	1	—
I 卸売業，小売業	854	336	516	2
各種商品卸売業	1	—	1	—
繊維・衣服等卸売業	11	2	9	—
飲食料品卸売業	18	5	13	—
建築材料，鉱物・金属材料等卸売業	31	4	27	—
機械器具卸売業	54	5	49	—
その他の卸売業	68	11	57	—
各種商品小売業	4	—	3	1
織物・衣服・身の回り品小売業	91	51	40	—
飲食料品小売業	215	96	119	—
機械器具小売業	93	37	56	—
その他の小売業	241	119	121	1
無店舗小売業	24	5	19	—
小売業内格付不能	3	1	2	—
J 金融業，保険業	50	3	47	—
銀行業	15	—	15	—
協同組織金融業	3	—	3	—
貸金業，クレジットカード業等非預金信用機関	6	1	5	—
金融商品取引業，商品先物取引業	3	—	3	—
補助的金融業等	3	—	3	—
保険業（保険媒介代理業，保険サービス業を含む）	20	2	18	—
K 不動産業・物品賃貸業	407	137	270	—
不動産取引業	71	7	64	—
不動産賃貸業・管理業	323	129	194	—
物品賃貸業	13	1	12	—
L 学術研究，専門・技術サービス業	119	56	63	—
学術・開発研究機関	5	—	5	—
専門サービス業（他に分類されないもの）	62	43	19	—
広告業	5	—	5	—
技術サービス業（他に分類されないもの）	46	12	34	—
学術研究，専門・技術サービス業内格付不能	1	1	0	—
M 宿泊業，飲食サービス業	634	414	220	—
宿泊業	17	3	14	—
飲食店	558	398	160	—
持ち帰り・配達飲食サービス業	59	13	46	—

業所数及び従業者数 (つぎ)

従業者数 (人)								
総数			常雇			臨時・日雇		
計	男	女	計	男	女	計	男	女
2,142	1,626	516	2,090	1,587	503	52	39	13
—	—	—	—	—	—	—	—	—
576	533	43	570	528	42	6	5	1
200	175	25	184	161	23	16	14	2
—	—	—	—	—	—	—	—	—
449	197	252	444	192	252	5	5	—
—	—	—	—	—	—	—	—	—
719	579	140	695	565	130	24	14	10
198	142	56	197	141	56	1	1	—
6,689	3,011	3,678	5,608	2,353	3,255	1,081	658	423
3	2	1	—	—	—	3	2	1
78	36	42	43	25	18	35	11	24
192	97	95	176	86	90	16	11	5
181	121	60	135	86	49	46	35	11
345	244	101	294	204	90	51	40	11
516	246	270	415	172	243	101	74	27
315	94	221	315	94	221	—	—	—
373	100	273	273	56	217	100	44	56
2,400	963	1,437	2,099	790	1,309	301	173	128
489	362	127	397	284	113	92	78	14
1,516	607	909	1,218	443	775	298	164	134
275	137	138	238	112	126	37	25	12
6	2	4	5	1	4	1	1	—
898	299	599	870	279	591	28	20	8
446	147	299	446	147	299	—	—	—
31	21	10	31	21	10	—	—	—
80	39	41	70	29	41	10	10	—
53	34	19	52	34	18	1	—	1
10	6	4	10	6	4	—	—	—
278	52	226	261	42	219	17	10	7
1,180	664	516	625	348	277	555	316	239
277	183	94	198	129	69	79	54	25
814	428	386	346	170	176	468	258	210
89	53	36	81	49	32	8	4	4
981	654	327	812	528	284	169	126	43
343	232	111	341	230	111	2	2	—
387	239	148	310	184	126	77	55	22
23	16	7	14	8	6	9	8	1
227	166	61	147	106	41	80	60	20
1	1	—	—	—	—	1	1	—
4,386	1,764	2,622	3,664	1,388	2,276	722	376	346
220	97	123	206	89	117	14	8	6
3,600	1,492	2,108	2,920	1,138	1,782	680	354	326
566	175	391	538	161	377	28	14	14

29. 産業分類別民営事

産 業 分 類	事 業 所 数			
	総 数	個 人	法 人	法人でない団体
N 生活関連サービス業，娯楽業	345	225	120	—
洗濯・理容・美容・浴場業	249	199	50	—
その他の生活関連サービス業	50	14	36	—
娯 楽 業	46	12	34	—
O 教育，学習支援業	161	87	74	—
学 校 教 育	14	—	14	—
その他の教育，学習支援業	147	87	60	—
P 医 療 ， 福 祉	434	208	224	2
医 療 業	286	206	78	2
保 健 衛 生	2	1	1	—
社会保険・社会福祉・介護事業	145	1	144	—
医療，福祉内各付不能	1	—	1	—
Q 複 合 サ ー ビ ス 事 業	14	—	14	—
郵 便 局	12	—	12	—
協同組合（他に分類されないもの）	2	—	2	—
R サービス業（他に分類されないもの）	201	24	164	13
政 治 ・ 経 済 ・ 文 化 団 体	32	—	20	12
宗 教	77	1	76	—
廃 棄 物 処 理 業	4	—	4	—
自 動 車 整 備 業	23	12	11	—
機械等修理業（別掲を除く）	16	7	9	—
職業紹介・労働者派遣業	6	1	5	—
その他の事業サービス業	39	2	37	—
その他のサービス業	3	—	2	1
サービス業に各付不能	1	1	—	—

資料 市長公室 広聴文書課

※従業者数は計のみ男女別の不詳を含む為、合致しない。

業所数及び従業者数 (つぎ)

従業者数 (人)								
総数			常雇			臨時・日雇		
計	男	女	計	男	女	計	男	女
1,875	882	993	1,507	678	829	368	204	164
982	385	597	690	227	463	292	158	134
340	221	119	301	197	104	39	24	15
553	276	277	516	254	262	37	22	15
1,236	456	780	893	340	553	343	116	227
464	144	320	405	131	274	59	13	46
772	312	460	488	209	279	284	103	181
5,792	1,524	4,268	5,161	1,202	3,959	631	322	309
2,596	790	1,806	2,152	509	1,643	444	281	163
56	28	28	55	28	27	1	—	1
3,133	702	2,431	2,947	661	2,286	186	41	145
7	4	3	7	4	3	—	—	—
89	40	49	89	40	49	—	—	—
61	24	37	61	24	37	—	—	—
28	16	12	28	16	12	—	—	—
1,814	1,034	780	1,538	868	670	276	166	110
242	96	146	206	69	137	36	27	9
199	117	82	134	65	69	65	52	13
33	27	6	24	21	3	9	6	3
92	77	15	66	57	9	26	20	6
102	79	23	87	65	22	15	14	1
73	51	22	65	47	18	8	4	4
1,029	571	458	915	530	385	114	41	73
43	15	28	41	14	27	2	1	1
1	1	—	—	—	—	1	1	—

30. 町丁別、産業大分類

単位：人

町名	総数		A農業, 林業		B漁業		C鉱業, 採石業, 砂利採取業		D建設業		E製造業		F電気・ガス・熱供給・水道業		G情報通信業		H運輸業, 郵便業	
	事業所	従業者	事業所	従業者	事業所	従業者	事業所	従業者	事業所	従業者	事業所	従業者	事業所	従業者	事業所	従業者	事業所	従業者
総数	3,647	38,172	9	32	—	—	—	—	231	1,217	107	9,639	4	18	21	184	56	2,142
ダイハツ町	10	6,123	—	—	—	—	—	—	—	—	1	6,008	1	6	—	—	1	24
旭丘1丁目	66	438	—	—	—	—	—	—	2	4	1	3	—	—	1	6	—	—
旭丘2丁目	35	146	—	—	—	—	—	—	3	9	—	—	—	—	—	—	—	—
旭丘3丁目	12	39	—	—	—	—	—	—	2	7	—	—	—	—	—	—	—	—
綾羽1丁目	15	77	—	—	—	—	—	—	3	7	3	25	—	—	—	—	—	—
綾羽2丁目	23	191	—	—	—	—	—	—	—	—	—	—	—	—	—	—	—	—
井口堂1丁目	117	823	—	—	—	—	—	—	3	14	1	4	—	—	—	—	3	13
井口堂2丁目	34	345	—	—	—	—	—	—	3	93	—	—	—	—	—	—	1	2
井口堂3丁目	43	306	—	—	—	—	—	—	2	6	1	5	—	—	—	—	—	—
宇保町	53	236	—	—	—	—	—	—	4	10	—	—	—	—	—	—	—	—
栄町	145	1,189	—	—	—	—	—	—	3	9	—	—	—	—	—	—	2	6
栄本町	89	547	—	—	—	—	—	—	1	8	2	8	—	—	—	—	1	10
吉田町	8	45	1	8	—	—	—	—	2	9	1	7	—	—	—	—	—	—
空港1丁目	53	1,142	—	—	—	—	—	—	7	32	4	431	—	—	1	15	6	303
空港2丁目	60	1,909	—	—	—	—	—	—	1	5	1	13	1	3	1	16	11	856
建石町	22	402	—	—	—	—	—	—	—	—	—	—	—	—	1	1	—	—
古江町	37	726	1	1	—	—	—	—	13	40	3	402	—	—	—	—	1	7
五月丘1丁目	13	38	—	—	—	—	—	—	1	2	1	1	—	—	—	—	—	—
五月丘2丁目	6	36	—	—	—	—	—	—	—	—	1	4	—	—	—	—	—	—
五月丘3丁目	4	7	—	—	—	—	—	—	—	—	—	—	—	—	—	—	—	—
五月丘4丁目	13	55	—	—	—	—	—	—	2	10	—	—	—	—	—	—	—	—
五月丘5丁目	10	46	—	—	—	—	—	—	—	—	—	—	—	—	—	—	—	—
呉服町	145	790	—	—	—	—	—	—	2	3	—	—	—	—	—	—	—	—
室町	84	661	—	—	—	—	—	—	1	5	1	1	—	—	1	4	—	—
住吉1丁目	62	693	—	—	—	—	—	—	7	30	3	255	—	—	1	1	1	13
住吉2丁目	44	571	—	—	—	—	—	—	6	36	2	4	—	—	1	1	3	23
渋谷1丁目	20	122	—	—	—	—	—	—	3	44	1	6	—	—	—	—	1	20
渋谷2丁目	13	57	—	—	—	—	—	—	—	—	—	—	—	—	—	—	—	—
渋谷3丁目	13	41	—	—	—	—	—	—	2	13	1	1	—	—	—	—	—	—
上池田1丁目	20	119	—	—	—	—	—	—	2	7	—	—	1	8	—	—	—	—
上池田2丁目	21	122	—	—	—	—	—	—	3	9	1	3	—	—	—	—	—	—
城山町	8	21	—	—	—	—	—	—	1	4	—	—	—	—	—	—	—	—
城南1丁目	84	921	—	—	—	—	—	—	4	11	—	—	—	—	1	8	1	8
城南2丁目	60	644	—	—	—	—	—	—	2	5	1	1	—	—	1	39	1	198
城南3丁目	70	676	—	—	—	—	—	—	4	21	5	48	—	—	—	—	1	14
新町	48	273	—	—	—	—	—	—	1	6	3	17	—	—	—	—	—	—
神田1丁目	64	576	—	—	—	—	—	—	5	45	—	—	—	—	—	—	1	—
神田2丁目	44	536	—	—	—	—	—	—	1	2	2	20	—	—	—	—	2	23
神田3丁目	37	312	—	—	—	—	—	—	6	42	—	—	—	—	—	—	2	42
神田4丁目	33	212	—	—	—	—	—	—	8	33	1	4	—	—	—	—	1	14

別事業所数及び従業者数

平成28年2月1日現在

I 卸売業, 小売業		J 金融業, 保険業		K 不動産業, 物品賃貸業		L 学術研究, 専門・技術サービス業		M 宿泊業, 飲食サービス業		N 生活関連サービス業, 娯楽業		O 教育, 学習支援業		P 医療, 福祉		Q 複合サービス事業		R サービス業 (他に分類されないもの)	
事業所	従業者	事業所数	従業者数	事業所数	従業者数	事業所数	従業者数	事業所数	従業者数	事業所数	従業者数	事業所数	従業者数	事業所数	従業者数	事業所数	従業者数	事業所数	従業者数
854	6,689	50	898	407	1,180	119	981	634	4,386	345	1,875	161	1,236	434	5,792	14	89	201	1,814
3	15	1	15	—	—	—	—	3	55	—	—	—	—	—	—	—	—	—	—
21	275	—	—	1	1	1	2	14	32	11	19	3	29	9	61	—	—	2	6
4	25	2	18	4	12	3	12	5	16	4	6	2	10	7	37	—	—	1	1
1	2	—	—	2	4	1	1	1	3	2	5	1	1	2	16	—	—	—	—
3	4	—	—	—	—	1	17	—	—	1	1	1	6	1	10	—	—	2	7
4	44	—	—	—	—	1	3	—	—	3	23	2	8	—	—	—	—	13	113
22	350	2	2	21	50	5	23	19	177	15	44	6	37	16	100	—	—	4	9
9	58	—	—	8	29	—	—	3	9	3	8	2	6	4	137	1	3	—	—
7	43	1	18	5	11	1	1	12	41	4	58	2	20	7	99	—	—	1	4
14	88	—	—	4	8	3	7	4	10	5	6	6	9	12	92	1	6	—	—
55	322	5	193	1	4	1	2	28	282	20	87	9	51	17	200	—	—	4	33
32	116	—	—	2	7	—	—	20	82	12	128	5	62	11	114	1	7	2	5
1	16	—	—	—	—	1	1	—	—	—	—	—	—	—	—	—	—	2	4
14	116	—	—	4	38	1	1	7	90	6	80	1	3	—	—	—	—	2	33
22	229	2	39	1	6	—	—	10	221	—	—	—	—	2	18	—	—	8	503
6	32	3	11	3	18	—	—	3	30	—	—	—	—	4	306	—	—	2	4
10	51	—	—	2	4	1	8	2	25	1	1	—	—	1	178	—	—	2	9
—	—	—	—	6	13	—	—	1	6	1	3	—	—	2	8	1	5	—	—
1	17	—	—	1	1	—	—	—	—	—	—	2	13	—	—	—	—	1	1
1	1	—	—	1	1	—	—	1	4	—	—	—	—	—	—	—	—	1	1
1	6	—	—	2	5	1	1	2	4	3	8	1	9	1	12	—	—	—	—
1	1	—	—	4	12	—	—	—	—	—	—	2	8	2	17	—	—	1	8
51	313	6	76	9	36	7	51	24	75	13	50	2	3	27	179	—	—	4	4
18	70	2	63	13	53	8	31	8	50	10	56	5	58	15	266	—	—	2	4
12	137	1	1	10	17	5	16	4	7	1	1	2	6	8	127	—	—	7	82
17	294	—	—	4	10	3	45	3	29	2	20	1	37	1	66	—	—	1	6
1	5	—	—	5	7	1	3	4	28	1	1	2	3	1	5	—	—	—	—
1	2	—	—	1	2	—	—	—	—	—	—	4	11	5	38	—	—	2	4
1	2	—	—	4	5	2	5	—	—	—	—	—	—	1	12	—	—	2	3
4	17	—	—	1	2	—	—	1	2	4	7	1	5	3	20	—	—	3	51
2	18	—	—	2	16	1	—	4	10	3	6	2	8	1	29	1	14	1	9
—	—	—	—	4	8	—	—	2	3	1	6	—	—	—	—	—	—	—	—
19	144	3	152	8	32	7	33	10	150	9	20	6	49	6	60	—	—	10	254
8	37	5	114	5	27	4	25	11	61	6	32	2	3	8	51	—	—	6	51
22	181	—	—	5	11	2	17	9	114	5	57	2	20	10	155	—	—	5	38
21	63	1	3	1	1	—	—	3	4	5	31	—	—	9	115	—	—	4	33
9	87	—	—	9	21	3	192	9	60	11	20	2	10	14	135	1	6	—	—
20	304	—	—	8	26	—	—	3	21	1	19	—	—	5	105	—	—	2	16
10	59	—	—	10	25	—	—	1	6	—	—	1	1	4	130	—	—	3	7
6	60	—	—	5	13	1	1	4	36	2	27	1	10	—	—	—	—	4	14

30. 町丁別、産業大分類

町名	総数		A農業, 林業		B漁業		C鉱業, 採石業, 砂利採取業		D建設業		E製造業		F電気・ガス・熱供給・水道業		G情報通信業		H運輸業, 郵便業	
	事業所	従業者	事業所	従業者	事業所	従業者	事業所	従業者	事業所	従業者	事業所	従業者	事業所	従業者	事業所	従業者	事業所	従業者
菅原町	161	841	-	-	-	-	-	-	4	20	-	-	-	-	-	-	-	-
西本町	25	92	-	-	-	-	-	-	3	8	2	3	-	-	-	-	-	-
石橋1丁目	341	1,975	-	-	-	-	-	-	-	-	3	7	-	-	2	6	-	-
石橋2丁目	190	1,199	-	-	-	-	-	-	4	20	-	-	-	-	1	6	-	-
石橋3丁目	33	283	-	-	-	-	-	-	-	-	2	6	-	-	1	7	-	-
石橋4丁目	46	214	-	-	-	-	-	-	6	64	3	35	-	-	1	5	-	-
荘園1丁目	32	255	-	-	-	-	-	-	9	54	1	3	-	-	-	-	1	1
荘園2丁目	14	118	-	-	-	-	-	-	1	5	1	3	-	-	-	-	-	-
大和町	28	189	-	-	-	-	-	-	1	3	-	-	-	-	-	-	-	-
中川原町	30	234	3	14	-	-	-	-	7	70	-	-	-	-	-	-	-	-
槻木町	32	89	-	-	-	-	-	-	1	3	3	6	-	-	-	-	1	1
天神1丁目	77	1,061	-	-	-	-	-	-	4	12	-	-	-	-	-	-	1	99
天神2丁目	31	104	-	-	-	-	-	-	1	1	-	-	-	-	-	-	-	-
東山町	30	411	-	-	-	-	-	-	5	32	3	10	-	-	-	-	-	-
桃園1丁目	10	65	-	-	-	-	-	-	1	1	2	36	-	-	-	-	-	-
桃園2丁目	10	1,247	-	-	-	-	-	-	-	-	1	1,134	-	-	1	9	-	-
畑1丁目	43	169	-	-	-	-	-	-	5	13	-	-	-	-	1	3	-	-
畑2丁目	14	58	-	-	-	-	-	-	2	7	1	2	-	-	-	-	-	-
畑3丁目	38	264	-	-	-	-	-	-	3	6	-	-	-	-	1	4	-	-
畑4丁目	28	75	-	-	-	-	-	-	3	18	-	-	-	-	-	-	-	-
畑5丁目	10	52	-	-	-	-	-	-	1	5	-	-	-	-	1	2	-	-
八王子1丁目	15	101	1	1	-	-	-	-	2	2	1	2	-	-	-	-	-	-
八王子2丁目	6	42	-	-	-	-	-	-	-	-	-	-	-	-	-	-	-	-
鉢塚1丁目	43	557	-	-	-	-	-	-	5	31	-	-	-	-	-	-	-	-
鉢塚2丁目	60	400	1	6	-	-	-	-	4	38	4	18	-	-	1	3	1	2
鉢塚3丁目	58	422	-	-	-	-	-	-	6	18	3	6	-	-	1	46	1	12
姫室町	34	732	-	-	-	-	-	-	-	-	3	450	-	-	-	-	1	3
伏尾台1丁目	16	100	1	1	-	-	-	-	3	10	1	2	-	-	-	-	-	-
伏尾台2丁目	2	30	-	-	-	-	-	-	-	-	-	-	-	-	-	-	-	-
伏尾台3丁目	14	59	-	-	-	-	-	-	-	-	-	-	-	-	-	-	-	-
伏尾台4丁目	7	12	1	1	-	-	-	-	2	4	-	-	-	-	-	-	-	-
伏尾台5丁目	7	18	-	-	-	-	-	-	-	-	-	-	-	-	-	-	1	2
伏尾町	26	323	-	-	-	-	-	-	4	11	1	2	-	-	1	2	-	-
豊島南1丁目	42	305	-	-	-	-	-	-	5	24	9	95	-	-	-	-	3	67
豊島南2丁目	50	732	-	-	-	-	-	-	9	85	14	372	-	-	-	-	3	117
豊島北1丁目	28	253	-	-	-	-	-	-	2	5	3	169	-	-	-	-	2	30
豊島北2丁目	49	220	-	-	-	-	-	-	4	9	1	1	-	-	-	-	-	-
満寿美町	140	1,642	-	-	-	-	-	-	4	9	1	1	-	-	-	-	1	232
木部町	44	308	-	-	-	-	-	-	8	34	1	3	1	1	-	-	-	-
緑丘1丁目	23	604	-	-	-	-	-	-	1	3	1	1	-	-	-	-	-	-
緑丘2丁目	22	104	-	-	-	-	-	-	1	11	1	1	-	-	-	-	-	-

資料 市長公室 広聴文書課

別事業所数及び従業者数 (つづき)

平成28年2月1日現在

I 卸売業, 小売業		J 金融業, 保険業		K 不動産業, 物品賃貸業		L 学術研究, 専門・技術サービス業		M 宿泊業, 飲食サービス業		N 生活関連サービス業, 娯楽業		O 教育, 学習支援業		P 医療, 福祉		Q 複合サービス事業		R サービス業 (他に分類されないもの)	
事業所	従業者	事業所数	従業者数	事業所数	従業者数	事業所数	従業者数	事業所数	従業者数	事業所数	従業者数	事業所数	従業者数	事業所数	従業者数	事業所数	従業者数	事業所数	従業者数
36	133	3	40	17	69	9	19	41	198	19	72	10	90	21	190	—	—	1	10
5	13	—	—	3	7	2	12	3	11	3	12	—	—	3	22	—	—	1	4
87	597	6	74	12	52	4	10	129	678	51	185	10	101	32	251	1	8	4	6
18	130	2	35	18	50	1	8	96	502	22	233	12	83	14	104	—	—	2	28
4	105	—	—	9	51	—	—	5	17	1	14	2	5	5	65	—	—	4	13
10	20	—	—	7	14	2	5	1	5	5	8	2	3	6	45	1	4	2	6
7	28	—	—	6	15	1	5	1	38	1	3	—	—	2	98	—	—	3	10
—	—	—	—	3	4	—	—	1	5	1	7	3	87	1	3	—	—	3	4
10	146	—	—	5	18	1	1	5	13	3	4	1	2	2	2	—	—	—	—
9	35	—	—	—	—	—	—	4	86	—	—	—	—	—	—	2	17	5	12
6	16	—	—	3	13	2	3	8	22	3	6	1	9	2	5	—	—	2	5
10	53	2	16	12	35	—	—	11	55	8	30	3	49	20	660	—	—	6	52
9	41	—	—	2	3	—	—	5	12	2	3	1	1	10	41	—	—	1	2
6	38	—	—	—	—	—	—	3	36	—	—	—	—	9	283	—	—	4	12
1	3	—	—	3	10	—	—	1	3	—	—	—	—	2	12	—	—	—	—
2	20	—	—	—	—	—	—	1	65	4	18	—	—	—	—	—	—	1	1
9	37	—	—	5	17	4	13	2	6	4	7	6	19	5	48	1	5	1	1
3	15	—	—	3	7	—	—	1	16	1	2	—	—	3	9	—	—	—	—
4	17	—	—	17	33	1	1	3	31	1	114	2	9	2	35	—	—	4	14
2	5	—	—	11	27	2	3	3	9	2	3	1	1	1	4	—	—	3	5
3	13	—	—	—	—	1	2	—	—	—	—	1	3	2	24	—	—	1	3
3	29	—	—	2	4	1	7	—	—	—	—	1	10	3	28	—	—	1	18
4	37	—	—	—	—	—	—	1	4	1	1	—	—	—	—	—	—	—	—
15	252	—	—	3	7	—	—	2	116	3	27	—	—	9	108	—	—	6	16
17	163	—	—	11	22	1	7	7	67	2	3	3	16	2	22	—	—	6	33
16	101	—	—	10	22	—	—	9	127	4	27	—	—	6	56	1	4	1	3
6	51	—	—	3	3	1	4	9	50	2	67	1	—	5	90	—	—	3	14
6	50	1	3	—	—	—	—	1	4	1	2	—	—	2	28	—	—	—	—
—	—	—	—	—	—	—	—	1	3	—	—	1	27	—	—	—	—	—	—
5	27	—	—	—	—	1	2	1	2	3	7	1	3	3	18	—	—	—	—
2	4	—	—	—	—	—	—	—	—	—	—	1	2	—	—	—	—	1	1
1	3	—	—	1	3	—	—	1	2	—	—	—	—	—	—	1	4	2	4
6	26	—	—	4	10	—	—	4	144	—	—	—	—	4	112	—	—	2	16
4	37	—	—	10	23	—	—	3	13	1	7	—	—	4	30	—	—	3	9
11	121	—	—	3	6	2	12	2	8	1	3	—	—	—	—	—	—	5	8
3	11	—	—	12	20	1	1	—	—	2	3	—	—	2	13	—	—	1	1
12	60	—	—	10	16	1	6	2	2	6	31	4	17	8	72	1	6	—	—
28	492	2	25	18	67	8	21	24	209	18	122	9	46	18	281	—	—	9	137
13	132	—	—	6	13	1	6	4	61	1	17	—	—	2	20	—	—	7	21
2	5	—	—	1	1	4	330	2	16	1	2	4	150	5	68	—	—	2	28
5	19	—	—	1	2	3	5	2	7	3	5	3	7	3	47	—	—	—	—

31. 産業分類別、従業者規模別

単位：人

産 業 分 類	総 数		規 模			
			1～4人		5～9人	
	事業所数	従業者数	事業所数	従業者数	事業所数	従業者数
平 成 8	4,340	37,569	2,820	6,037	830	5,358
13	3,858	42,324	2,468	5,233	719	4,656
18	3,509	37,605	2,189	4,744	622	4,046
24	3,649	38,225	2,215	4,806	723	4,701
28	3,647	38,172	2,191	4,681	711	4,720
A 農 業 , 林 業	9	32	5	7	4	25
農 業	9	32	5	7	4	25
B 漁 業	—	—	—	—	—	—
C 鉱 業 , 採 石 業 , 砂 利 採 取 業	—	—	—	—	—	—
D 建 設 業	231	1,217	151	345	53	336
総 合 工 事 業	115	532	78	187	25	165
職 別 工 事 業 (設 備 工 事 業 を 除 く)	52	354	30	65	15	93
設 備 工 事 業	64	331	43	93	13	78
E 製 造 業	107	9,639	55	116	22	142
食 料 品 製 造 業	12	1,027	5	11	2	11
飲 料 ・ た ば こ ・ 飼 料 製 造 業	2	21	1	2	—	—
繊 維 工 業	7	29	5	9	1	5
木 材 ・ 木 製 品 製 造 業 (家 具 を 除 く)	1	3	1	3	—	—
家 具 ・ 装 備 品 製 造 業	5	9	5	9	—	—
パ ル プ ・ 紙 ・ 紙 加 工 品 製 造 業	3	66	—	—	2	11
印 刷 ・ 同 関 連 業	10	74	5	10	2	13
化 学 工 業	1	155	—	—	—	—
石 油 製 品 ・ 石 炭 製 品 製 造 業	1	1	1	1	—	—
プ ラ ス チ ッ ク 製 品 製 造 業	2	14	1	1	—	—
ゴ ム 製 品 製 造 業	1	3	1	3	—	—
な め し 革 ・ 同 製 品 ・ 毛 皮 製 造 業	—	—	—	—	—	—
窯 業 ・ 土 石 製 品 製 造 業	6	80	2	4	1	5
鉄 鋼 業	4	11	4	11	—	—
非 鉄 金 属 製 造 業	1	8	—	—	1	8
金 属 製 品 製 造 業	11	176	4	10	4	28
は ん 用 機 械 器 具 製 造 業	2	8	1	1	1	7
生 産 用 機 械 器 具 製 造 業	12	39	9	19	3	20
業 務 用 機 械 器 具 製 造 業	4	85	1	1	1	5
電 子 部 品 ・ デ バ イ ス ・ 電 子 回 路 製 造 業	3	450	—	—	—	—
電 気 機 械 器 具 製 造 業	5	30	3	10	1	7
情 報 通 信 機 械 器 具 製 造 業	—	—	—	—	—	—
輸 送 用 機 械 器 具 製 造 業	7	7,284	2	5	2	14
そ の 他 の 製 造 業	7	66	4	6	1	8
F 電 気 ・ ガ ス ・ 熱 供 給 ・ 水 道 業	4	18	2	4	2	14
電 気 業	1	8	—	—	1	8
ガ ス 業	—	—	—	—	—	—
熱 供 給 業	—	—	—	—	—	—
水 道 業	3	10	2	4	1	6
G 情 報 通 信 業	21	184	10	22	7	46
通 信 業	—	—	—	—	—	—
放 送 業	2	7	1	1	1	6
情 報 サ ー ビ ス 業	14	160	6	15	4	29
イ ン タ ー ネ ッ ト 附 随 サ ー ビ ス 業	1	3	1	3	—	—
映 像 ・ 音 声 ・ 文 字 情 報 制 作 業	4	14	2	3	2	11

事業所数及び従業者数（民営）

各年2月1日現在

模		別								派遣・下請従業者のみ
10～19人		20～29人		30～49人		50～99人 1)		100人以上 2)		事業所数
事業所数	従業者数	事業所数	従業者数	事業所数	従業者数	事業所数	従業者数	事業所数	従業者数	
404	5,384	127	3,007	84	3,140	45	2,956	30	11,687	—
388	5,177	104	2,449	93	3,518	42	2,933	39	18,358	5
406	5,432	120	2,832	85	3,275	35	2,306	43	14,970	9
392	5,361	124	2,936	100	3,568	31	2,110	40	14,743	24
401	5,348	137	3,285	101	3,820	49	3,440	29	12,878	28
—	—	—	—	—	—	—	—	—	—	—
—	—	—	—	—	—	—	—	—	—	—
—	—	—	—	—	—	—	—	—	—	—
—	—	—	—	—	—	—	—	—	—	—
19	257	5	116	2	76	1	87	—	—	—
11	140	—	—	1	40	—	—	—	—	—
5	73	—	—	1	36	1	87	—	—	—
3	44	5	116	—	—	—	—	—	—	—
10	150	5	123	2	69	3	205	9	8,834	1
1	13	1	28	—	—	—	—	3	964	—
1	19	—	—	—	—	—	—	—	—	—
1	15	—	—	—	—	—	—	—	—	—
—	—	—	—	—	—	—	—	—	—	—
—	—	—	—	—	—	—	—	—	—	—
—	—	—	—	—	—	1	55	—	—	—
2	30	1	21	—	—	—	—	—	—	—
—	—	—	—	—	—	—	—	1	155	—
—	—	—	—	—	—	—	—	—	—	—
1	13	—	—	—	—	—	—	—	—	—
—	—	—	—	—	—	—	—	—	—	—
—	—	—	—	—	—	—	—	—	—	—
1	19	2	52	—	—	—	—	—	—	—
—	—	—	—	—	—	—	—	—	—	—
—	—	—	—	—	—	—	—	—	—	—
—	—	1	22	1	34	1	82	—	—	—
—	—	—	—	—	—	—	—	—	—	—
—	—	—	—	—	—	—	—	—	—	—
1	11	—	—	—	—	1	68	—	—	—
—	—	—	—	—	—	—	—	2	450	1
1	13	—	—	—	—	—	—	—	—	—
—	—	—	—	—	—	—	—	—	—	—
—	—	—	—	—	—	—	—	3	7,265	—
1	17	—	—	1	35	—	—	—	—	—
—	—	—	—	—	—	—	—	—	—	—
—	—	—	—	—	—	—	—	—	—	—
—	—	—	—	—	—	—	—	—	—	—
—	—	—	—	—	—	—	—	—	—	—
2	31	—	—	2	85	—	—	—	—	—
—	—	—	—	—	—	—	—	—	—	—
—	—	—	—	—	—	—	—	—	—	—
2	31	—	—	2	85	—	—	—	—	—
—	—	—	—	—	—	—	—	—	—	—
—	—	—	—	—	—	—	—	—	—	—

31. 産業分類別、従業者規模別

産 業 分 類	総 数		規 模			
			1～4人		5～9人	
	事業所数	従業者数	事業所数	従業者数	事業所数	従業者数
H 運輸業，郵便業	56	2,142	13	26	11	80
鉄 道 業	—	—	—	—	—	—
道 路 旅 客 運 送 業	16	576	3	4	1	6
道 路 貨 物 運 送 業	22	200	7	16	8	60
水 運 業	—	—	—	—	—	—
航 空 運 輸 業	1	449	—	—	—	—
倉 庫 業	—	—	—	—	—	—
運輸に附帯するサービス業	16	719	3	6	2	14
郵便業（信書便事業を含む）	1	198	—	—	—	—
I 卸売業，小売業	854	6,689	499	1,108	166	1,121
各 種 商 品 卸 売 業	1	3	1	3	—	—
織 維 ・ 衣 服 等 卸 売 業	11	78	6	13	2	11
飲 食 料 品 卸 売 業	18	192	10	25	4	32
建築材料，鉱物・金属材料等卸売業	31	181	17	42	9	68
機 械 器 具 卸 売 業	54	345	29	66	17	110
そ の 他 の 卸 売 業	68	516	42	96	16	105
各 種 商 品 小 売 業	4	315	1	4	2	17
織物・衣服・身の回り品小売業	91	373	72	146	10	69
飲 食 料 品 小 売 業	215	2,400	103	246	32	214
機 械 器 具 小 売 業	93	489	61	134	16	109
そ の 他 の 小 売 業	241	1,516	142	302	54	360
無 店 舗 小 売 業	24	275	13	25	4	26
小 売 業 内 格 付 不 能	3	6	2	6	—	—
J 金融業，保険業	50	898	18	39	6	39
銀 行 業	15	446	1	1	1	5
協 同 組 織 金 融 業	3	31	—	—	1	8
貸金業，クレジットカード業等非預金信用機関	6	80	2	4	1	5
金融商品取引業，商品先物取引業	3	53	1	3	—	—
補 助 的 金 融 業 等	3	10	3	10	—	—
保険業（保険媒介代理業，保険サービス業を含む）	20	278	11	21	3	21
K 不動産業・物品賃貸業	407	1,180	342	699	51	314
不 動 産 取 引 業	71	277	49	124	20	132
不 動 産 賃 貸 業 ・ 管 理 業	323	814	290	571	24	133
物 品 賃 貸 業	13	89	3	4	7	49
L 学術研究，専門・技術サービス業	119	981	80	164	26	170
学 術 ・ 開 発 研 究 機 関	5	343	—	—	3	20
専門サービス業（他に分類されないもの）	62	387	45	91	13	83
広 告 業	5	23	3	6	1	6
技術サービス業（他に分類されないもの）	46	227	31	66	9	61
学術研究，専門・技術サービス業内格付不能	1	1	1	1	—	—
M 宿泊業，飲食サービス業	634	4,386	389	835	121	799
宿 泊 業	17	220	3	6	6	42
飲 食 店	558	3,600	354	739	104	685
持ち帰り・配達飲食サービス業	59	566	32	90	11	72

事業所数及び従業者数（民営）（つぎ）

模		20～29人		30～49人		50～99人 1)		100人以上 2)		派遣・下請従業者のみ
事業所数	従業者数	事業所数	従業者数	事業所数	従業者数	事業所数	従業者数	事業所数	従業者数	事業所数
14	204	5	119	2	69	4	357	5	1,287	2
—	—	—	—	—	—	—	—	—	—	—
4	65	2	46	1	35	3	258	1	162	1
5	74	2	50	—	—	—	—	—	—	—
—	—	—	—	—	—	—	—	—	—	—
—	—	—	—	—	—	—	—	1	449	—
—	—	—	—	—	—	—	—	—	—	—
5	65	1	23	1	34	1	99	2	478	1
—	—	—	—	—	—	—	—	1	198	—
114	1,505	33	765	26	965	9	663	3	562	4
—	—	—	—	—	—	—	—	—	—	—
1	10	2	44	—	—	—	—	—	—	—
1	18	1	27	2	90	—	—	—	—	—
4	49	1	22	—	—	—	—	—	—	—
5	66	1	28	2	75	—	—	—	—	—
5	66	1	25	2	80	—	—	1	144	1
—	—	—	—	—	—	—	—	1	294	—
6	68	1	21	2	69	—	—	—	—	—
46	640	16	366	12	437	5	373	1	124	—
12	160	4	86	—	—	—	—	—	—	—
30	370	6	146	5	176	2	162	—	—	2
4	58	—	—	1	38	2	128	—	—	—
—	—	—	—	—	—	—	—	—	—	—
9	130	3	71	10	380	4	239	—	—	—
4	55	1	22	5	194	3	169	—	—	—
2	23	—	—	—	—	—	—	—	—	—
2	34	—	—	1	37	—	—	—	—	—
1	18	—	—	1	32	—	—	—	—	—
—	—	—	—	—	—	—	—	—	—	—
—	—	2	49	3	117	1	70	—	—	—
10	116	2	51	—	—	—	—	—	—	2
2	21	—	—	—	—	—	—	—	—	—
5	59	2	51	—	—	—	—	—	—	2
3	36	—	—	—	—	—	—	—	—	—
6	78	4	92	—	—	—	—	2	477	1
—	—	1	26	—	—	—	—	1	297	—
1	10	1	23	—	—	—	—	1	180	1
1	11	—	—	—	—	—	—	—	—	—
4	57	2	43	—	—	—	—	—	—	—
—	—	—	—	—	—	—	—	—	—	—
63	853	26	633	22	808	5	333	1	125	7
2	25	1	22	—	—	—	—	1	125	4
54	732	22	538	19	710	3	196	—	—	2
7	96	3	73	3	98	2	137	—	—	1

31. 産業分類別、従業者規模別

産 業 分 類	総 数		規 模			
			1～4人		5～9人	
	事業所数	従業者数	事業所数	従業者数	事業所数	従業者数
N 生活関連サービス業， 娯楽業	345	1,875	258	526	44	290
洗濯・理容・美容・浴場業	249	982	214	428	18	115
その他の生活関連サービス業	50	340	26	62	15	97
娯 楽 業	46	553	18	36	11	78
O 教 育 ， 学 習 支 援 業	161	1,236	88	165	35	237
学 校 教 育	14	464	—	—	—	—
その他の教育，学習支援業	147	772	88	165	35	237
P 医 療 ， 福 祉	434	5,792	138	339	129	896
医 療 業	286	2,596	120	291	93	640
保 健 衛 生	2	56	1	1	—	—
社会保険・社会福祉・介護事業	145	3,133	17	47	35	249
医療・福祉内各付不能	1	7	—	—	1	7
Q 複 合 サ ー ビ ス 事 業	14	89	5	18	7	43
郵 便 局	12	61	5	18	7	43
協同組合（他に分類されないもの）	2	28	—	—	—	—
R サービス業（他に分類されないもの）	201	1814	138	268	27	168
廃 棄 物 処 理 業	4	33	2	8	1	7
自 動 車 整 備 業	23	92	18	38	4	21
機械等修理業（別掲を除く）	16	102	10	14	3	20
職業紹介・労働者派遣業	6	73	1	2	2	11
その他の事業サービス業	39	1029	15	30	6	46
政治・経済・文化団体	32	242	22	32	3	19
宗 教	77	199	68	142	8	44
その他のサービス業	3	43	1	1	—	—
サービス業（政治・経済・文化団体、宗教を除く）内格付不能	1	1	1	1	—	—

資料 市長公室 広聴文書課

事業所数及び従業者数（民営）（つぎ）

模		別								派遣・下請従業者のみ
10～19人		20～29人		30～49人		50～99人 1)		100人以上 2)		事業所数
事業所数	従業者数	事業所数	従業者数	事業所数	従業者数	事業所数	従業者数	事業所数	従業者数	事業所数
22	320	8	186	3	120	5	319	1	114	4
7	103	4	91	1	42	3	203	—	—	2
5	70	—	—	1	46	1	65	—	—	2
10	147	4	95	1	32	1	51	1	114	—
17	222	10	240	7	288	1	84	—	—	3
3	34	4	100	6	246	1	84	—	—	—
14	188	6	140	1	42	—	—	—	—	3
99	1,274	29	720	19	720	13	930	5	913	2
54	683	12	282	3	107	1	66	2	527	1
—	—	—	—	—	—	1	55	—	—	—
45	591	17	438	16	613	11	809	3	386	1
—	—	—	—	—	—	—	—	—	—	—
2	28	—	—	—	—	—	—	—	—	—
—	—	—	—	—	—	—	—	—	—	—
2	28	—	—	—	—	—	—	—	—	—
14	180	7	169	6	240	4	223	3	566	2
1	18	—	—	—	—	—	—	—	—	—
—	—	—	—	1	33	—	—	—	—	—
2	28	—	—	1	40	—	—	—	—	—
1	10	2	50	—	—	—	—	—	—	—
7	82	1	20	3	120	3	165	3	566	1
1	11	3	75	1	47	1	58	—	—	1
1	13	—	—	—	—	—	—	—	—	—
1	18	1	24	—	—	—	—	—	—	—
—	—	—	—	—	—	—	—	—	—	—

32. 事業所の推移

年次	事業所		従業者	
	事業所数	対比	従業者数(人)	対比
昭和 26年	1,573	100.0	8,357	100.0
32	1,938	123.2	12,141	145.3
35	1,973	125.4	13,954	167.0
38	2,149	136.6	20,291	242.8
41	2,437	154.9	21,531	257.6
44	2,874	182.7	29,255	350.1
47	3,458	219.8	33,627	402.4
50	3,729	237.1	34,779	416.2
53	4,217	268.1	38,801	464.3
56	4,694	298.4	42,836	512.6
61	4,849	308.3	45,707	546.9
平成 3	4,756	302.4	48,229	577.1
8	4,457	283.3	41,640	498.3
13	4,022	255.7	46,535	556.8
18	3,645	231.7	41,156	492.5
24	3,649	232.0	38,225	457.4
28	3,647	231.8	38,172	456.8

資料 市長公室 広聴文書課

33. 校区別事業所数

平成28年6月1日現在

小学校区	事業所数	構成比 (%)	従業者数(人)	構成比 (%)
池田	851	23.3	6,393	16.7
秦野	280	7.6	1,422	3.7
北豊島	450	12.3	4,354	11.4
呉服	476	13.1	5,474	14.3
石橋	454	12.4	3,134	8.2
五月丘	46	1.3	182	0.5
石橋南	533	14.6	5,523	14.5
緑丘	148	4.1	1,665	4.4
神田	188	5.2	7,759	20.3
ほそごう学園	221	6.1	2,266	5.9

資料 市長公室 広聴文書課

第5章 農 業

34. 専業、兼業別農家

単位：農家人口（人）・農家数（戸）・面積（a）

年次	農家人口	農業人口 ¹⁾	2) 農家数		
			総数	専業	第1種兼業
平成7年	1,802	1,042	397	57	74
12	1,593	1,021	348	42	39
17	[-]	[-]	165	42	49
22	[-]	[-]	139	62	22
27	[-]	[-]	111	40	15

資料 市長公室 広聴文書課

※経営耕地面積10a以上が調査対象。

1) 平成7年以降は自家農業従事者に農作業請負を加えたもの。

2) 平成17年以降は販売農家のみ

35. 経営耕地面積

単位：戸

年次	総数	10a未満 例外規定農家 ¹⁾	10a～29a 例外規定販売農家 ²⁾
平成7年	397	4	212
12	348	4	185
17	165		34
22	139		20
27	116		15

資料 市長公室 広聴文書課

1) 経営耕地面積10a未満で、調査期日前1年間の農産物販売額が15万円以上50万円未満の農家及び

2) 経営耕地面積が30a未満で、調査期日前1年間の農産物販売金額が50万円以上の農家。

平成17年以降は販売農家のみ。

36. 農産物

単位：農家数（戸）・面積（a）

年次	水稻		その他雑穀		ばれいしょ		かんしょ		豆類		工芸作物類	
	農家数	面積	農家数	面積	農家数	面積	農家数	面積	農家数	面積	農家数	面積
平成7年	109	2,526	-	-	40	81	22	40	27	95	-	-
12	21	1,185	1	χ	5	7	5	18	10	54	2	χ
17	21	1,304	1	χ	13	19	8	12	10	42	-	-
22	25	824	1	χ	2	χ	2	χ	2	χ	3	-
27	19	1,839	-	-	-	-	-	-	6	χ	-	-
年次	たまねぎ		だいこん		にんじん		さといも		レタス		ピーマン	
	農家数	面積	農家数	面積	農家数	面積	農家数	面積	農家数	面積	農家数	面積
平成7年	65	66	80	86	24	5	27	3	8	3	21	3
12	4	6	11	21	1	χ	2	χ	-	-	3	5
17	19	32	27	46	8	8	9	11	4	4	15	18
22	11	-	17	-	8	-	5	-	5	-	10	-
27	9	14	9	13	2	χ	3	3	3	5	5	5

資料 市長公室 広聴文書課

数及び経営耕地面積

第2種兼業	経営耕地面積				2月1日現在
	総数	田	畑	樹園地	農家1戸当り 耕地面積
266	15,255	10,593	2,547	2,115	38.4
267	13,835	10,055	1,779	2,001	39.8
74	9,391	7,390	1,212	789	56.9
55	8,711	7,244	1,144	323	62.7
56	8,233	6,491	1,245	497	74.2

規模別農家数

2月1日現在		
30 a ~49 a	50 a ~99 a	100 a 以上
83	79	13
72	65	19
63	51	22
50	57	12
40	47	14

酪農・養豚業である。

収穫面積

2月1日現在													
トマト		きゅうり		なす		はくさい		キャベツ		ほうれんそう		ねぎ	
農家数	面積	農家数	面積	農家数	面積	農家数	面積	農家数	面積	農家数	面積	農家数	面積
66	54	71	47	67	56	40	44	41	48	83	646	75	205
4	6	8	9	13	46	4	6	4	13	38	366	26	86
21	24	25	27	32	59	12	13	11	12	42	380	31	89
11	—	13	—	12	—	9	—	11	—	27	—	19	—
8	9	8	9	11	22	8	10	3	4	18	217	7	16
すいか		いちご		ブロッコリー		その他の野菜		花き類・花木(緑化木)		種苗・苗木類		その他の作物	
農家数	面積	農家数	面積	農家数	面積	農家数	面積	農家数	面積	農家数	面積	農家数	面積
23	2	22	15		32	319		148	5,770	60	1,578	2	χ
—	—	1	χ		38	592		85	3,541	71	2,057	1	χ
5	5	9	10		61	596		91	3,557	21	849	8	248
2	—	2	—		130	—		86	3,776	—	—	11	735
2	χ	1	χ	4	7	10	103	69	3,391	—	—	7	268

37. 果 樹 栽

単位：農家数（戸）・面積（a）

年 次	温州みかん		夏みかん		ぶどう		くり	
	農家数	面積	農家数	面積	農家数	面積	農家数	面積
平成 7 年	5	75	—	—	—	—	1	ㄨ
12	6	49	—	—	—	—	—	—
17	3	39	—	—	—	—	—	—
22	1	—	—	—	—	—	—	—
27	2	—	—	—	1	—	1	ㄨ

資料 市長公室 広聴文書課
面積はデータなし

38. 施 設 園

単位：農家数（戸）・面積（m²）

年 次	野菜類	
	農家数	面積
平成 7 年	3	17,800
12	1	ㄨ
17	6	ㄨ
22	4	ㄨ
27	2	ㄨ

資料 市長公室 広聴文書課

39. 農 用 機

単位：農家数（戸）・台数（台）

年 次	動力耕うん機・農用トラクター								動力防除機		乗用型スピードスプレー	
	歩 行 型		乗用型15馬力未満		乗用型15～30馬力未満		乗用型30馬力以上		農 家 数	台 数	農 家 数	台 数
	農 家 数	台 数	農 家 数	台 数	農 家 数	台 数	農 家 数	台 数				
平成 7 年	260	300	51	53	21	22	3	3	125	148	6	6
12	141	173	37	38	28	28	3	4	71	86	2	ㄨ
17	[—]	[—]	33	34	16	16	3	3	40	57	—	—
22									46	50		
27									63	69		

資料 市長公室 広聴文書課
[—] はデータなし

培 面 積

2月1日現在

かき		いちじく		もも		その他の果樹	
農家数	面積	農家数	面積	農家数	面積	農家数	面積
9	61	10	58	1	χ	9	45
5	38	7	54	—	—	5	64
1	χ	4	28	—	—	5	29
1	—	—	—	—	—	2	—
1	χ	—	—	—	—	5	χ

芸 面 積

2月1日現在

花き類		種苗類	
農家数	面積	農家数	面積
15	6,100	—	—
3	100	10	2,800
6	300	2	χ
6	χ	—	—
3	χ	—	—

械（個人所有）

2月1日現在

動力田植機		バインダー		自脱型コンバイン		米麦用乾燥機	
農家数	台数	農家数	台数	農家数	台数	農家数	台数
99	100	139	140	25	26	24	25
105	105	112	112	27	27	17	21
30	31	[—]	[—]	16	17	[—]	[—]
71	74	}		19	21	}	
37	37			15	17		

40. 農 地 の 転 用

単位：件数（件）・面積（㎡）

区 分		平成26年		27		28		29	
		件 数	面 積	件 数	面 積	件 数	面 積	件 数	面 積
第 四 条	田	2	656	4	1,139	4	1,069	1	449
	住宅畑	—	—	4	1,436	2	358	1	366
	計	2	656	8	2,575	6	1,427	2	815
	公共田	—	—	—	—	—	—	—	—
	施設畑	—	—	—	—	—	—	—	—
	計	—	—	—	—	—	—	—	—
	田	—	—	—	—	—	—	—	—
	工場畑	—	—	—	—	—	—	—	—
	計	—	—	—	—	—	—	—	—
	田	10	3,823	5	1,382	5	1,123	2	816
その他畑	2	146	1	122	5	507	2	579	
計	12	3,969	6	1,504	10	1,630	4	1,395	
第 五 条	田	6	2,397	8	5,282	10	4,708	7	2,586.61
	住宅畑	1	66	3	2,137	4	1,526	1	221
	計	7	2,463	11	7,419	14	6,234	8	2,807.61
	公共田	—	—	—	—	1	299	—	—
	施設畑	—	—	—	—	—	—	—	—
	計	—	—	—	—	1	299	—	—
	田	—	—	—	—	—	—	—	—
	工場畑	—	—	—	—	—	—	—	—
	計	—	—	—	—	—	—	—	—
	田	8	7,265	6	3,202	4	1,633	9	3,630.87
その他畑	4	598	1	749	—	—	3	1,909	
計	12	7,863	7	3,951	4	1,633	12	5,539.87	
合 計	田	26	14,141	23	11,005	23	8,832	19	7,482.48
	畑	7	810	9	4,444	11	2,391	7	3,075
	計	33	14,951	32	15,449	34	11,223	26	10,557.48

資料 市農業委員会

第6章 商 工

41. 産業分類別商店数、

産 業 分 類	事業所数	従 業 者(人)	年 間 商 品 販売額(百万円)	売場面積(m ²)
平成 9 年	1,245	6,698	183,680	78,030
14	1,090	6,665	136,238	66,314
19	917	5,745	147,019	61,342
26	645	4,856	139,954	55,446
28	650	5,331	148,651	50,345
卸 売 業 部 門	133	1,035	69,447	χ
各種商品卸売業	1	3	χ	χ
繊維・衣服等卸売業	6	17	200	χ
繊維品卸売業(衣服・身の回り品を除く)	2	9	χ	χ
衣服卸売業	2	5	χ	χ
身の回り品卸売業	2	3	χ	χ
飲食物品卸売業	15	174	12,527	χ
農畜産物・水産物卸売業	8	135	6,855	χ
食料・飲料卸売業	7	39	5,672	χ
建築材料、鉱物・金属材料等卸売業	25	163	9,998	χ
建築材料卸売業	12	86	5,383	χ
化学製品卸売業	7	48	2,917	χ
石油・鉱物卸売業	-	-	-	χ
鉄鋼製品卸売業	4	14	χ	χ
非鉄金属卸売業	2	15	χ	χ
再生資源卸売業	-	-	-	χ
機械器具卸売業	40	282	32,315	χ
産業機械器具卸売業	14	80	3,478	χ
自動車卸売業	14	103	22,609	χ
電気機械器具卸売業	6	40	2,583	χ
その他の機械器具卸売業	6	59	3,645	χ
その他の卸売業	46	396	χ	χ
家具・建具・じゅう器等卸売業	5	16	2,221	χ
医薬品・化粧品等卸売業	5	160	809	χ
紙・紙製品卸売業	3	9	292	χ
他に分類されない卸売業	33	211	χ	χ

資料 市長公室 広聴文書課

平成28年は平成28年6月1日実施の経済センサスの数値。

従事者数、年間販売額等

各年7月1日現在

産 業 分 類	事業所数	従 業 者(人)	年 間 商 品 販売額(百万円)	売場面積(m ²)
小 売 業 部 門	517	4,296	79,204	50,345
各 種 商 品 小 売 業	4	315	6,486	13,863
百貨店、総合スーパー	1	294	×	×
その他の各種小売業 (従事者50人未満)	3	21	×	×
織物・衣服・身の回り品小売業	71	284	3,181	3,797
呉服・服地・寝具小売業	4	8	89	222
男子服小売業	3	14	352	761
婦人・子供服小売業	40	166	2,037	1,607
靴・履物小売業	11	32	185	286
その他の織物・衣服・ 身の回り品卸売業	13	64	518	921
飲 食 料 品 小 売 業	167	1,946	26,790	14,750
各種食料品小売業	12	491	9,943	5,753
野菜・果実小売業	14	70	885	348
食 肉 小 売 業	8	34	383	65
鮮 魚 小 売 業	4	8	37	-
酒 小 売 業	19	65	1,575	1,211
菓子・パン小売業	39	307	3,422	1,186
その他の飲食料品小売業	71	971	10,546	6,187
機 械 器 具 小 売 業	72	383	10,133	3,864
自 動 車 小 売 業	37	244	6,957	2,439
自 転 車 小 売 業	11	32	309	444
機 械 器 具 小 売 業	24	107	2,867	981
そ の 他 の 小 売 業	184	1,111	18,724	14,071
家具・建具・畳小売業	11	56	1,249	3,647
じゅう器小売業	7	36	99	171
医薬品・化粧品小売業	51	388	7,015	3,513
農 耕 用 品 小 売 業	4	11	216	75
燃 料 小 売 業	14	85	3,461	99
書籍・文具小売業	19	230	2,666	1,212
スポーツ用品・がん具・ 娯楽用品・楽器小売業	11	86	2,166	2,320
写真機・時計・眼鏡小売業	9	37	453	575
他に分類されない小売業	58	182	1,400	2459
無 店 舗 小 売 業	19	257	13,889	-
通信販売・訪問販売	13	152	11,409	-
自動販売機による小売業	4	64	×	-
その他の無店舗小売業	2	41	×	-

42. 工

産業分類・従業者規模	事業所数	従業者数 (人)				
		総数			常用労働者	個人業主 家族従業者
		計	男	女		
平成 22 年	51	8,974	7,484	1,490	8,963	11
23	85	3,807	2,741	1,066	3,785	22
24	49	8,248	6,852	1,396	8,240	8
25	48	8,343	6,939	1,404	8,337	6
26	44	8,075	6,804	1,271	8,069	6
従業者数 1～3人	—	—	—	—	—	—
4～9人	24	141	87	54	135	6
10～19人	6	87	59	28	87	—
20～29人	3	76	59	17	76	—
30～49人	2	65	58	7	65	—
50～99人	2	120	101	19	120	—
100～199人	3	484	368	116	484	—
200～299人	3	757	365	392	757	—
300～499人	—	—	—	—	—	—
500～999人	—	—	—	—	—	—
1000人以上	1	6,345	5,707	638	6,345	—
食料品製造業	6	915	444	471	914	1
飲料・たばこ・飼料製造業	1	6	5	1	6	—
繊維工業	—	—	—	—	—	—
木材・木製品製造業(家具を除く)	—	—	—	—	—	—
家具・装備品製造業	—	—	—	—	—	—
パルプ・紙・紙加工品製造業	3	66	48	18	66	—
印刷・同関連業	5	63	49	14	63	—
化学工業	1	175	140	35	175	—
石油製品・石炭製品製造業	—	—	—	—	—	—
プラスチック製品製造業	1	16	8	8	16	—
ゴム製品製造業	—	—	—	—	—	—
なめし革・同製品・毛皮製造業	—	—	—	—	—	—
窯業・土石製品製造業	4	62	50	12	60	2
鉄鋼業	—	—	—	—	—	—
非鉄金属製造業	1	7	5	2	7	—
金属製品製造業	5	58	43	15	57	1
はん用機械器具製造業	1	7	6	1	7	—
生産用機械器具製造業	5	85	76	9	85	—
業務用機械器具製造業	2	13	9	4	13	—
電子部品・デバイス・電子回路製造業	—	—	—	—	—	—
電気機械器具製造業	1	8	1	7	7	1
情報通信機械器具製造業	—	—	—	—	—	—
輸送用機械器具製造業	6	6,546	5,881	665	6,545	1
その他の製造業	2	48	39	9	48	—

資料 市長公室 広聴文書課

3人以下の事業所は含まない。

平成27年および平成28年は、工業統計調査は実施していない。

大阪府の集計結果のため、後日経済産業省から公表される数値と異なる場合がある。

業

各年12月31日現在

現金給与 総額(万円)	原材料等 使用総額 (万円)	製 造 品 出 荷 額 等 (万円)					
		総 額	製 造 品 出 荷 額	加 工 賃 収 入 額	修 理 料 収 入 額	転売収入額 (仕入商品転売収入)	その他
4,958,386	17,561,141	21,948,645	21,712,787	87,560	19,316	128,982	—
1,655,252	12,337,339	15,634,325	15,351,930	112,449	25,263	140,065	4,618
5,696,894	45,648,873	56,069,726	55,920,606	83,078	23,587	40,882	1,573
6,080,350	41,381,270	50,093,996	49,982,129	69,324	15,488	25,825	1,230
6,464,170	42,162,789	51,159,315	49,341,664	106,463	1,200	1,709,438	550
—	—	—	—	—	—	—	—
44,389	149,409	279,240	217,774	55,853	1,200	3,863	550
25,506	57,475	127,570	103,458	23,195	—	917	—
24,248	100,921	160,404	135,049	5,555	—	19,800	—
χ	χ	χ	χ	χ	—	χ	—
χ	χ	χ	χ	—	—	—	—
233,262	872,607	1,584,855	1,584,855	—	—	—	—
232,441	642,535	1,465,907	1,460,398	χ	—	χ	—
—	—	—	—	—	—	—	—
—	—	—	—	—	—	—	—
χ	χ	χ	χ	—	—	χ	—
270,274	756,515	1,820,849	1,815,340	—	—	5,509	—
χ	χ	χ	χ	—	χ	—	—
—	—	—	—	—	—	—	—
—	—	—	—	—	—	—	—
—	—	—	—	—	—	—	—
31,921	137,193	205,910	201,615	χ	—	χ	χ
17,767	25,733	61,815	48,648	13,167	—	—	—
χ	χ	χ	χ	—	—	χ	χ
—	—	—	—	—	—	—	—
χ	χ	χ	χ	χ	—	χ	—
—	—	—	—	—	—	—	—
—	—	—	—	—	—	—	—
22,517	100,809	166,072	135,279	7,130	—	23,663	—
—	—	—	—	—	—	—	—
χ	χ	χ	χ	χ	—	—	χ
15,987	12,959	41,819	11,247	30,572	—	—	—
χ	χ	χ	χ	χ	χ	—	—
35,046	85,202	144,985	130,913	14,072	—	—	—
χ	χ	χ	χ	—	χ	χ	—
—	—	—	—	—	—	—	—
χ	χ	χ	χ	—	—	—	—
—	—	—	—	—	—	—	—
5,919,231	39,227,803	46,547,327	46,540,728	6,599	—	—	—
χ	χ	χ	χ	χ	—	χ	—

43. 大阪府内市町村別事業所数、従業者数及び製造品出荷額等

単位：従業者数（人）・製造品出荷額等（万円）

各年12月31日現在

市町村名	平成 26 年			平成 28 年		
	事業所数	従業者数	製造品出荷額等	事業所数	従業者数	製造品出荷額等
総 数	17,501	443,634	1,652,916,463	15,990	436,048	1,581,964,963
大 阪 市	5,727	117,897	363,482,555	5,142	114,667	355,779,788
堺 市	1,471	50,779	382,127,862	1,381	50,780	324,707,007
岸和田市	341	7,743	23,429,596	317	8,419	23,691,987
豊中市	532	10,132	25,479,955	509	10,446	30,088,190
池田市	44	8,075	51,159,315	39	9,707	58,742,235
吹田市	148	4,848	29,387,172	132	4,858	28,178,242
泉大津市	170	4,175	16,405,603	135	3,598	14,505,291
高槻市	213	10,708	38,378,557	192	9,978	39,501,790
貝塚市	233	6,636	25,496,890	223	6,831	26,119,583
守口市	281	5,548	13,191,412	253	5,501	13,073,346
枚方市	297	17,070	73,661,358	291	16,872	70,016,660
茨木市	205	8,476	33,059,840	189	8,048	34,070,682
八尾市	1,425	29,626	97,478,184	1,320	28,342	90,344,642
泉佐野市	207	6,566	23,340,335	189	6,467	25,127,842
富田林市	263	6,546	13,604,626	246	6,254	13,989,929
寝屋川市	244	8,478	18,077,119	228	7,835	18,587,931
河内長野市	101	2,954	9,085,283	85	2,698	8,436,720
松原市	322	6,800	13,932,361	295	6,223	13,347,758
大東市	399	10,165	23,427,260	378	9,751	23,932,786
和泉市	355	7,149	16,208,809	319	7,064	17,368,948
箕面市	32	1,010	2,123,478	29	1,054	2,274,793
柏原市	237	8,990	27,208,089	219	9,151	25,812,395
羽曳野市	216	4,392	12,129,520	208	4,482	13,212,121
門真市	330	14,303	32,653,111	300	13,828	33,442,737
摂津市	328	12,305	38,170,349	294	11,885	40,634,574
高石市	65	3,665	94,555,320	61	3,535	79,482,890
藤井寺市	81	2,070	4,509,520	77	1,948	4,750,053
東大阪市	2,595	48,060	103,326,234	2,332	47,531	104,886,976
泉南市	114	3,840	7,807,965	105	3,867	8,462,023
四条畷市	52	1,218	2,897,339	51	1,214	2,707,497
交野市	102	2,836	7,961,110	102	3,025	8,564,812
大阪狭山市	48	1,766	5,226,342	47	1,788	5,460,010
阪南市	58	1,323	2,604,246	57	1,225	2,541,599
島本町	16	1,641	6,079,670	14	1,619	5,536,103
豊能町	13	200	197,231	13	182	192,269
能勢町	27	609	833,327	26	629	1,034,560
忠岡町	67	1,762	5,432,262	67	1,762	5,807,230
熊取町	42	1,118	2,257,923	34	1,117	2,756,606
田尻町	4	202	610,369	5	216	645,946
岬町	16	395	734,713	16	297	254,531
太子町	20	398	1,431,417	18	407	1,204,435
河南町	36	635	1,212,120	31	584	1,192,261
千早赤阪村	24	525	2,540,716	21	363	1,497,185

資料 市長公室 広聴文書課

3人以下の事業所は含まない。工業統計表「市町村編」の数値

第7章 道路・公園・住宅

44. 道路の延

単位：延長（m）・面積（㎡）

年 度	総 数		国 道	
	延 長	面 積	延 長	面 積
平成 25 年度	242,638	1,779,767	17,675	342,448
26	243,456	1,785,749	17,675	342,777
27	243,506	1,788,731	17,675	342,777
28	243,505	1,789,063	17,675	342,777
29	243,789	1,795,366	17,675	343,248

資料 大阪国道事務所、府土木事務所、西日本高速道路(株)関西支社、市都市建設部 道路・河川課
道路施設現況調書による。面積は道路部面積である。

45. 道路の

単位：延長（m）・面積（㎡）・舗装率（%）

年 度	総 数			国 道	
	延 長	面 積	舗 装 率	延 長	面 積
平成 25 年度	235,084	1,765,738	99.1	17,675	
26	235,903	1,771,720	99.2	17,675	
27	236,526	1,775,497	99.2	17,675	
28	236,526	1,775,829	99.2	17,675	
29	236,810	1,782,125	99.3	17,675	

年 度	西日本高速道路			市 舗 装	
	延 長	面 積	舗装率	延 長	面 積
平成 25 年度	3,046	78,219	100.0	206,133	1,171,435
26	3,046	78,219	100.0	206,952	1,176,071
27	3,046	78,219	100.0	207,575	1,179,848
28	3,046	78,219	100.0	207,575	1,180,180
29	3,339	83,289	100.0	207,575	1,181,089

資料 大阪国道事務所、府土木事務所、西日本高速道路(株)関西支社、市都市建設部 道路・河川課
道路施設現況調書による。

46. 橋りよ

単位：延長（m）

年 度	総 数		国 道	
	個 数	延 長	個 数	延 長
平成 25 年度	186	7,290	29	2,262
26	191	6,503	35	1,810
27	193	6,503	36	1,813
28	193	6,503	36	1,813
29	193	6,502	36	1,812

資料 大阪国道事務所、府土木事務所、西日本高速道路(株)関西支社、市都市建設部 道路・河川課
道路施設現況調書による。

長 及 び 面 積

4月1日現在

府 道		西日本高速道路		市 道	
延 長	面 積	延 長	面 積	延 長	面 積
8,230	174,636	3,046	78,219	213,687	1,184,464
8,230	174,653	3,046	78,219	214,505	1,190,100
8,230	174,653	3,046	78,219	214,555	1,193,082
8,230	174,653	3,046	78,219	214,554	1,193,414
8,221	174,499	3,339	83,289	214,554	1,194,330

舗 装 状 況

4月1日現在

道		府 道	
面 積	舗 装 率	延 長	面 積
342,448	100.0	8,230	174,636
342,777	100.0	8,230	174,653
342,777	100.0	8,230	174,653
342,777	100.0	8,230	174,653
343,248	100.0	8,221	174,499

道						
計	延 長		面 積		舗 装 率	
舗 装 率	本 舗 装	その他の舗装	本 舗 装	その他の舗装	本 舗 装	その他の舗装
98.7	198,507	7,626	1,145,178	25,257	96.6	2.1
98.8	199,427	7,525	1,151,388	24,683	96.7	2.1
98.8	200,166	7,409	1,155,683	24,165	96.8	2.0
98.8	200,176	7,399	1,155,989	24,191	96.8	2.0
98.8	200,313	7,262	1,157,307	23,782	96.9	1.9

う の 状 況

4月1日現在

府 道		西日本高速道路		市 道	
個 数	延 長	個 数	延 長	個 数	延 長
26	965	6	2,960	125	1,103
25	630	6	2,960	125	1,103
24	619	6	2,960	127	1,111
24	619	6	2,960	127	1,111
24	619	6	2,960	127	1,111

47. 都 市

単位：面積 (ha)

年 度	総 数		都 市 計 画 公 園				
			街 区 公 園		近 隣 公 園		地 区
	園 数	面 積	園 数	面 積	園 数	面 積	園 数
平成 25 年度	132	123.73	14	5.31	4	4.75	1
26	132	123.72	14	5.31	4	4.75	1
27	133	123.74	14	5.31	4	4.75	1
28	134	123.75	14	5.31	4	4.75	1
29	133	123.98	14	5.31	4	4.75	1

資料 環境部 公園みどり課

48. 公 共 住 宅 の 状 況

各年3月末現在

年 度	総数	市営	府営	住宅供給公社	都市再生機構
平成 25 年度	2,923	384(16)	329	416	1,794
26	2,923	384(16)	329	416	1,794
27	2,983	384(16)	329	416	1,854
28	2,983	384(16)	329	416	1,854
29	2,982	383(16)	329	416	1,854

資料 都市建設部 まちづくり・交通課

() 内数は母子住宅再掲。

49. 家 屋 の 状 況

単位：床面積 (㎡)

各年1月1日現在

種 別	平成26年		27		28		29		30	
	棟数	床面積	棟数	床面積	棟数	床面積	棟数	床面積	棟数	床面積
総 数	26,197	5,200,240	26,444	5,243,032	26,538	5,256,305	26,590	5,283,460	26,788	5,313,896
木 造	19,286	1,991,836	19,431	2,012,306	19,506	2,022,126	19,547	2,033,544	19,668	2,051,808
専用住宅	16,746	1,781,089	17,050	1,814,560	17,139	1,825,565	17,188	1,832,858	17,325	1,848,302
共同住宅・寄宿舎	319	74,560	334	79,093	335	79,211	352	84,157	366	88,804
併用住宅	499	55,623	490	54,746	482	53,872	478	53,550	470	52,574
農家住宅	150	16,547	-	-	-	-	-	-	-	-
事業所・銀行・店舗	205	13,245	205	13,493	210	13,639	211	13,752	209	13,871
工場・倉庫	171	16,293	177	17,485	180	17,476	176	17,145	174	16,871
その他	1,196	34,479	1,175	32,929	1,160	32,363	1,142	32,082	1,124	31,386
非 木 造	6,911	3,208,404	7,013	3,230,726	7,032	3,234,179	7,043	3,249,916	7,120	3,262,088
事業所・銀行・店舗・百貨店	615	451,701	613	454,234	614	454,467	618	453,833	616	454,369
住宅・アパート	5,098	2,171,167	5,200	2,192,137	5,222	2,195,471	5,246	2,219,123	5,338	2,249,997
工場・倉庫・市場	794	454,596	795	453,624	787	452,940	773	446,277	759	427,008
その他	404	130,940	405	130,731	409	131,301	406	130,683	407	130,714

資料 総務部 課税課

概要調書による。平成27年より農家住宅については、専用住宅に含む。

公 園

公園 面積	都市計画緑地		その他公園		1人当たり 都市公園 面積 (㎡)	都市計画墓園	
	園数	面積	園数	面積		園数	面積
3.21	3	100.37	110	10.08	12.06	1	9.20
3.21	3	100.37	110	10.08	12.08	1	9.20
3.21	3	100.37	111	10.10	12.05	1	9.20
3.21	3	100.37	112	10.11	11.99	1	9.20
3.21	3	100.37	111	10.34	12.01	1	9.20

50. 居住世帯の有無別住宅数及び人が居住する住宅以外の建物数

平成25年10月1日現在

年次	住 宅 数								人が居住 する住宅 以外 の 建 物 数
	総数	居住世帯あり			居住世帯なし				
		総数	同居世帯なし	同居世帯あり	総数	一時現在者のみ	空き家	建築中	
平成25年	52,700	44,960	44,760	210	7,740	470	7,200	70	40

資料 市長公室 広聴文書課

51. 住宅の種類、構造、建築の時期別住宅数

各年10月1日現在

住宅の種類・構造	総数 1)	昭和35年	昭和36年	昭和46年	昭和56年	平成3年	平成8年	平成13年	平成18年	平成23年
		以前	～ 昭和45年	～ 昭和55年	～ 平成2年	～ 平成7年	～ 平成12年	～ 平成17年	～ 平成22年	～ 平成25年9月
住宅総数	44,960	3,010	2,650	5,470	9,850	3,840	5,450	4,800	5,610	1,740
木造	9,290	1,760	1,150	2,570	860	530	700	460	430	320
防火木造	10,980	340	840	1,590	2,090	800	1,040	1,040	1,530	700
鉄筋・鉄骨コンクリート造	20,820	440	490	950	6,490	2,030	3,200	2,880	3,170	480
鉄骨造	3,780	460	170	350	410	410	510	410	490	240
その他	90	—	—	—	—	60	—	20	—	—
種別										
専用住宅	43,820	2,930	2,520	5,200	9,640	3,740	5,290	4,700	5,580	1,740
店舗その他の併用住宅	1,140	80	130	260	220	100	150	110	30	—

資料 市長公室 広聴文書課

1) 建築の時期「不詳」を含む。

52. 1住宅当たり居住室数・畳数・延べ面積及び1人当たり畳数

平成25年10月1日現在

年次	住宅数 (戸)	世帯数 (世帯)	世帯人員 (人)	1住宅当たり 居住室数 (室)	1住宅当たり 畳数(畳)	1住宅当たり 延べ面積 (㎡)	1人当たり 畳数(畳)	1室当たり 人員(人)
平成25年	44,960	45,190	102,720	4.12	28.68	81.25	12.50	0.56

資料 市長公室 広聴文書課

53. 世帯の収入階級・種類、住宅の所有の関係別

世帯の年間収入階級	総 数	主		
		総 数 1)	持 ち 家	借 数
(その1. 普通世帯数)				
総 数 2)	45,100	44,960	25,140	18,760
100万円未満	3,150	3,150	920	2,230
100～200	5,870	5,840	1,960	3,880
200～300	7,420	7,420	3,760	3,660
300～400	6,080	6,070	3,560	2,500
400～500	4,310	4,310	3,160	1,150
500～700	5,940	5,880	4,210	1,670
700～1000	5,290	5,280	4,360	920
1,000～1,500	2,220	2,220	1,900	320
1,500万円以上	740	720	650	70
(その2. 1世帯当たり人員)				
総 数 2)	2.28	2.27	2.70	1.73
100万円未満	1.39	1.39	1.69	1.27
100～200	1.46	1.45	1.64	1.36
200～300	1.92	1.92	2.14	1.70
300～400	2.24	2.24	2.50	1.86
400～500	2.58	2.58	2.78	2.03
500～700	2.87	2.86	2.97	2.58
700～1000	3.27	3.27	3.40	2.65
1,000～1,500	3.33	3.33	3.44	2.68
1,500万円以上	3.42	3.41	3.34	3.98
(その3. 1世帯当たり室数)				
総 数 2)	4.11	4.11	5.26	2.56
100万円未満	2.57	2.57	4.60	1.73
100～200	3.19	3.20	5.16	2.21
200～300	3.97	3.97	5.20	2.71
300～400	4.24	4.24	5.25	2.82
400～500	4.60	4.60	5.26	2.80
500～700	4.63	4.64	5.20	3.24
700～1000	4.94	4.93	5.21	3.63
1,000～1,500	5.44	5.44	5.69	3.93
1,500万円以上	6.61	6.67	6.78	5.79
(その4. 1世帯当たり畳数)				
総 数 2)	28.57	28.58	37.21	17.02
100万円未満	16.69	16.69	38.47	11.80
100～200	20.12	20.13	32.59	13.85
200～300	25.78	25.78	34.22	17.10
300～400	28.13	28.14	35.05	18.33
400～500	32.79	32.79	38.14	18.15
500～700	33.62	33.71	37.85	23.26
700～1000	37.82	37.82	40.31	26.10
1,000～1,500	40.90	40.90	42.84	29.41
1,500万円以上	52.42	52.84	52.77	53.44

資料 市長公室 広聴文書課

1)住宅の所有の関係「不詳」を含む。2)世帯の年間収入階級「不詳」を含む。

普通世帯数、1世帯当たり人員・居住室数及び畳数

平成25年10月1日現在

世帯				同居・住宅以外の 建物に居住する世帯
家			給与住宅	
公営の借家	都市再生機構	民営借家		
380	2,180	15,370	830	130
40	110	2,070	—	—
210	630	3,040	10	30
90	620	2,740	210	—
30	250	2,070	150	10
—	130	900	130	—
10	190	1,430	40	70
—	190	600	140	10
—	10	290	20	—
—	—	60	10	20
2.26	1.63	1.71	2.15	3.42
2.00	1.00	1.27	—	—
2.01	1.23	1.34	1.00	3.00
2.16	1.43	1.77	1.43	—
3.75	1.85	1.86	1.53	2.00
—	2.50	1.89	2.56	—
4	1.93	2.62	3.58	3.59
—	2.90	2.57	2.64	4.00
—	4.00	2.54	4.00	—
—	—	3.54	6.00	4.00
3.47	2.74	2.51	2.60	3.59
3.34	2.23	1.67	—	—
3.47	2.66	2.02	3.00	3.00
3.32	2.38	2.86	1.48	—
3.44	2.88	2.85	2.11	3.00
—	2.90	2.66	3.69	—
5	3.14	3.20	4.58	3.45
—	3.58	3.60	3.81	6.00
—	4.00	3.93	4.00	—
—	—	5.96	5.00	4.00
19.60	16.87	16.92	18.15	25.56
19.02	14.35	11.52	—	—
20.46	15.59	13.03	16.00	18.00
17.99	15.01	18.05	10.31	—
16.40	17.70	18.77	13.80	18.00
—	17.92	17.37	23.86	—
26.00	19.95	23.23	38.65	26.02
—	23.67	26.72	26.68	36.00
—	34.50	29.35	35.00	—
—	—	56.37	40.00	35.00

54. 運動施設の利用状況

単位：件数（件）・人数（人）

年度末

年 度	五 月 山 体 育 館									テニスコート		猪名川運動公園	
	合計		アリーナ		多目的室		トレーニングルーム	温水プール	トレーニングルーム・温水プール				
	件数	人数	件数	人数	件数	人数	人数 (件数)	人数 (件数)	人数 (件数)	件数	人数	件数	人数
平成 25 年度	208,644	268,489	1,213	52,598	662	9,122	66,943	72,382	67,444	12,790	59,026	1,599	94,447
26	213,147	275,839	1,119	54,798	675	9,688	70,211	73,156	67,986	13,241	61,404	1,454	87,645
27	217,867	276,562	1,085	47,786	639	12,633	76,285	73,240	66,618	14,224	66,186	2,135	127,837
28	221,418	279,589	1,148	52,763	618	7,174	76,180	76,066	67,406	13,786	65,329	2,106	125,644
29	226,674	288,270	1,168	55,145	620	8,239	84,360	73,129	67,397	13,592	64,218	2,022	117,678
4 月	17,630	22,132	95	3,964	50	683	6,725	5,160	5,600	1,171	5,515	184	10,515
5	19,086	22,955	86	3,389	48	614	7,057	5,853	6,042	1,287	5,859	179	11,435
6	19,500	25,063	97	5,057	50	653	7,084	6,217	6,052	1,154	5,499	174	10,497
7	23,941	29,606	111	5,050	59	785	7,117	10,613	6,041	1,256	5,954	216	13,103
8	23,565	28,984	96	4,933	50	632	7,017	10,588	5,814	1,212	5,476	217	8,624
9	18,720	24,130	100	4,883	52	679	7,194	5,639	5,735	1,169	5,623	173	8,627
10	18,077	23,390	106	4,702	59	776	6,858	5,376	5,678	918	4,354	101	5,635
11	17,662	24,654	93	6,361	49	773	6,943	5,088	5,489	1,164	5,438	175	10,658
12	16,821	20,859	83	3,608	42	555	6,790	4,762	5,144	1,106	5,315	149	9,943
1	16,868	22,024	87	4,537	48	754	7,105	4,427	5,201	983	4,742	115	6,969
2	16,535	21,166	93	4,164	49	609	6,976	4,357	5,060	1,020	4,891	158	9,680
3	18,269	23,307	121	4,497	64	726	7,494	5,049	5,541	1,152	5,552	181	11,992

資料 池田みどりスポーツ財団

55. 五月山緑地都市緑化植物園利用状況

各年度末

年 度	利 用 者 数 (人)		開 催 回 数 (回)		緑の相談件数 (件)
	緑のセンター	レストフラワーホール	展 示 会	各種講習会	
平成 25 年度	92,147	80,262	29	100	428
26	96,458	84,007	29	95	474
27	96,887	59,178	29	103	426
28	88,937	55,705	29	85	508
29	89,297	55,799	30	87	460

資料 池田みどりスポーツ財団

第8章 電気・ガス・上下水道

56. 電灯・電力契約

単位：契約口数（口）・使用量（MWh）

年 度	電灯・電力総量		電 灯							
			定 額		従量（甲）		従量大口（乙）		その他	
	契 約 口 数	使 用 量	契 約 口 数	使 用 量	契 約 口 数	使 用 量	契 約 口 数	使 用 量	契 約 口 数	使 用 量
平成 25 年度	63,502	252,907	7,896	4,506	45,167	158,947	6,104	66,324	127	233
26	63,867	240,889	7,921	4,255	45,463	150,250	6,199	64,422	93	264
27	64,231	231,738	7,995	4,076	45,700	144,559	6,313	62,008	74	243
28
29

資料 関西電力株式会社

- 1) 50kW未満 2) 50kW～499kW 3) 高压（乙）500kW～1,999kW、特別高压2,000kW以上
2) 電力自由化により平成28年度分から資料提供なし

57. ガスの業種

単位：戸数（戸）・使用量（千m³、45MJ（約10,750kcal））

年 度	総 数		家 庭 用		総 数	
	戸 数	使 用 量	戸 数	使 用 量	戸 数	使 用 量
平成 25 年度	45,922	30,655	43,943	15,317	1,979	15,338
26	46,405	30,539	44,416	15,207	1,989	15,332
27	39,913	29,028	38,469	14,440	2,001	14,588
28	40,417	33,670	38,987	14,705	1,430	18,965
29	38,866	36,848	37,509	15,098	1,357	21,750

資料 大阪ガス株式会社

- 1) ガス小売自由化により平成28年度分から公表項目が変更になる。
2) 使用量は単位未満は四捨五入している為、総数と一致しない場合がある。

58. 給水人口

年 度	総 人 口 (A) (人)	給 水 人 口 (B) (人)
平成 25 年度	102,582	102,538
26	102,412	102,380
27	102,661	102,633
28	103,213	103,182
29	103,501	103,479

資料 上下水道部 経営企画課

口数及び使用量

電				力					
小		口		高圧(乙)・特別 高圧(大口)3)		業務用		その他	
低圧1)		高圧2)		契約 口数	使用 量	契約 口数	使用 量	契約 口数	使用 量
契約口数	使用量	契約口数	使用量						
3,070	19,721	1,138	3,176
3,056	18,730	1,135	2,968
3,037	17,989	1,112	2,863
...
...

別使用状況

業 務 用							
工業用		公用		医療用		商業用	
戸数	使用量	戸数	使用量	戸数	使用量	戸数	使用量
61	9,394	216	1,311	172	1,341	1,530	3,292
58	9,721	218	1,221	181	1,309	1,532	3,081
60	9,095	220	1,161	185	1,365	1,536	2,967

・ 戸数 ・ 栓数

年度末現在		
給水戸数 (戸)	給水栓数 (栓)	普及率 (B/A) (%)
53,493	42,937	99.9
53,903	43,532	99.9
54,347	43,864	100.0
55,091	44,589	100.0
55,330	45,133	100.0

59. 取水量及び給水量

単位：m³

年度末

年 度	取 水 量				給 水 量			
	総 数	1 日最大	1 日最小	1 日平均	総 数	1 日最大	1 日最小	1 日平均
平成 25 年度	14,862,184	58,855	31,514	40,718	12,964,874	39,303	30,747	35,520
26	14,763,883	62,422	32,607	40,449	12,684,443	40,060	29,070	34,752
27	14,052,752	57,968	30,398	38,395	12,408,593	38,042	29,696	33,903
28	14,096,421	56,121	32,304	38,620	12,381,884	37,065	29,313	33,923
29	13,721,682	43,221	31,319	37,594	12,077,279	35,732	28,928	33,088
4 月	1,123,401	39,159	34,806	37,447	982,781	33,942	31,059	32,759
5	1,143,032	39,805	33,240	36,872	1,013,433	34,095	30,339	32,691
6	1,133,209	39,746	35,264	37,774	993,433	34,428	31,499	33,114
7	1,213,152	43,221	35,110	39,134	1,065,953	35,623	31,933	34,386
8	1,189,501	40,424	34,988	38,371	1,057,783	35,732	31,496	34,122
9	1,131,556	39,438	34,583	37,719	1,003,792	34,644	31,157	33,460
10	1,143,661	39,053	32,964	36,892	1,019,936	34,462	30,873	32,901
11	1,121,638	39,129	34,100	37,388	985,659	33,995	31,600	32,855
12	1,177,593	39,722	34,913	37,987	1,028,586	34,436	31,587	33,180
1	1,155,424	40,825	31,319	37,272	1,007,812	34,186	28,928	32,510
2	1,054,674	41,494	33,853	37,667	920,757	34,249	31,804	32,884
3	1,134,841	38,427	33,902	36,608	997,354	33,162	30,532	32,173

資料 上下水道部 経営企画課

取水量は豊能町分を含む。府営水の受水を含まない。

61. 公 共 下 水

年 度	計画処理面積 (ha)	処 理 面 積 (ha)	計画処理人口 (人)
平成 25 年度	1,116	1,078	99,100
26	1,116	1,083	99,100
27	1,116	1,083	99,100
28	1,116	1,083	99,100
29	1,116	1,083	99,100

資料 上下水道部 経営企画課

特定環境保全公共下水道を含む。

60. 用途別給水栓数及び使用水量

単位：延栓数（栓）・年間使用量（m³）

年度末

年 度	総 数	一 般 用	湯 屋 用	臨 時 用
平成25年度	延 栓 数 615,832	614,150	96	1,586
	年間使用水量 11,728,696	11,682,934	31,475	14,287
26	延 栓 数 621,347	619,569	96	1,682
	年間使用水量 11,417,107	11,369,315	32,851	14,941
27	延 栓 数 624,931	623,240	96	1,595
	年間使用水量 11,331,533	11,282,659	32,150	16,724
28	延 栓 数 633,006	631,009	94	1,903
	年間使用水量 11,249,611	11,196,374	34,608	18,629
29	延 栓 数 638,832	636,890	96	1,846
	年間使用水量 11,336,536	11,283,537	36,742	16,257

資料 上下水道部 経営企画課

道 の 状 況

年度末

現住人口 (A) (人)	処理人口 (B) (人)	普及率 (B/A) (%)
102,582	102,456	99.9
102,412	102,409	99.9
102,661	102,658	100.0
103,213	103,210	100.0
103,501	103,498	100.0

62. 下水処理状況

単位：処理量 (m ³) ・ BOD平均 (mg/ℓ)				年度末
年 月	処 理 量	流入水BOD平均	放流水BOD平均	し尿処理量
平成 25 年度	17,737,976	98	3.7	589
26	18,782,154	110	3.1	623
27	20,379,670	110	3.5	576
28	19,542,981	122	2.6	498
29	19,482,054	116	2.0	470
平成28年 4 月	1,589,593	157.0	4.0	40.7
5	1,656,138	99.5	3.6	47.8
6	2,178,969	102.0	2.6	39.2
7	1,842,705	115.0	2.5	28.7
8	1,801,691	107.0	3.5	54.5
9	2,223,901	94.6	2.7	21.8
10	1,602,410	120.0	2.1	51.6
11	1,366,255	108.0	1.4	32.3
12	1,524,311	115.0	1.8	34.8
1	1,317,253	139.0	1.4	45.2
2	1,204,479	139.0	3.1	56.8
3	1,235,276	163.0	2.7	45.0
平成29年 4 月	1,623,011	92.9	3.3	52.3
5	1,318,930	102.0	1.7	40.0
6	1,716,365	106.0	1.3	33.1
7	1,923,686	91.0	1.6	37.5
8	1,645,772	67.9	2.2	43.7
9	1,762,265	74.3	2.3	25.1
10	2,524,825	73.8	2.3	33.6
11	1,495,968	117.0	2.0	33.4
12	1,280,564	172.0	1.5	35.6
1	1,349,306	152.0	1.9	39.6
2	1,163,415	179.0	1.9	48.3
3	1,677,947	169.0	2.0	48.2

資料 上下水道部 下水処理場

第9章 運輸・通信

63. 自 動 車

単位：台

年 次	総 数	乗 用 車					
		計	普 通 車		小 型 四 輪 車		
			営 業 用	自 家 用	営 業 用	自 家 用	
平成 26 年	24,260	22,494	26	10,933	105	11,430	
27	22,828	21,134	26	10,612	110	10,386	
28	23,451	21,686	29	10,834	103	10,691	
29	23,448	21,707	32	11,032	105	10,506	
30	23,286	21,647	33	11,181	101	10,287	

年 次	ラ ッ ク							
	特 種		貨 物 兼 乗 用 車		け ん 引 車		被 け ん	
	営 業 用	自 家 用	営 業 用	自 家 用	営 業 用	自 家 用	営 業 用	
平成 26 年	35	88	4	467	9	—	8	
27	44	68	4	468	9	—	8	
28	44	87	4	482	9	—	8	
29	45	72	3	485	10	—	8	
30	43	73	3	481	10	—	8	

資料 豊能府税事務所

64. 軽 自 動 車

単位：台

年 次	総 数	原 動 機 付 自 転 車			
		計	50cc以下	51cc～90cc	91cc～125cc
平成 26 年	23,717	10,750	8,165	336	2,249
27	23,672	10,576	7,892	311	2,373
28	23,460	10,268	7,551	286	2,431
29	23,103	9,987	7,207	275	2,505
30	22,870	9,680	6,844	263	2,573

資料 総務部 課税課
減免件数は含まない。

車 数

4月1日現在

車				ト				
電気自動車		ロータリー自動車		計	普通		小型	
営業用	自家用	営業用	自家用		営業用	自家用	営業用	自家用
—	—	—	—	1,448	150	223	8	449
—	—	—	—	1,435	154	226	8	440
—	29	—	—	1,435	114	233	3	440
—	32	—	—	1,422	115	235	3	435
—	45	—	—	1,422	104	247	3	439

引車	バス				特種自動車		小型三輪車	
	計	一般乗合用	その他		営業用	自家用	営業用	自家用
観光貸切用			自家用					
7	174	94	34	46	31	113	—	—
6	164	100	32	32	29	66	—	—
11	181	100	36	45	35	114	—	—
11	174	100	28	46	35	110	—	—
11	72	0	24	48	38	107	—	—

動 車 数

4月1日現在

軽自動車							小型二輪 251cc以上	小型特殊
計	二輪車 (126cc ~250cc)	三輪車	軽四乗用		軽四貨物			
			営業用	自家用	営業用	自家用		
12,967	1,569	2	6	7,261	243	2,565	1,238	83
13,096	1,538	3	7	7,508	245	2,324	1,187	84
11,926	1,495	3	7	7,725	244	2,452	1,190	76
11,882	1,439	2	5	7,761	229	2,446	1,160	74
11,962	1,431	2	6	7,880	234	2,409	1,160	68

65. 中国自動車道 中国池田

単位：台

年 度	出入口 総数	入 口			
		総数	軽自動車等	普通車	中型車 大型車
平成 25 年度	16,196,759	8,200,642	—	—	—
26	15,994,137	8,109,112	—	—	—
27	16,182,557	8,204,229	—	—	—
28	16,246,744	8,241,284	—	—	—
29	16,250,227	8,240,932	—	—	—

資料 西日本高速道路(株)関西支社

66. 大阪国際空港

年 次	着陸回数(回)	旅 客 数 (人)		
		総 数	乗 客	降 客
平成 25 年	68,066	13,823,922	6,963,009	6,860,913
26	69,542	14,526,575	7,308,478	7,218,097
27	69,725	14,541,936	7,307,931	7,234,005
28	69,596	14,920,678	7,504,160	7,416,518
29	69,228	15,597,777	7,845,875	7,751,902

資料 関西エアポート(株) 平成 26 年まで大阪航空局大阪空港事務所

67. 航 空 機 別

単位：回

年 月	総 数		ジェット
	総 数	1 日 平 均	総 数
平成 25 年	68,066	186	48,314
26	69,523	190	52,444
27	69,725	191	53,648
28	69,596	190	54,308
29	69,228	190	53,946
1 月	5,879	190	4,619
2	5,247	187	4,120
3	5,872	189	4,545
4	5,681	189	4,375
5	5,880	190	4,542
6	5,672	189	4,385
7	5,980	193	4,652
8	6,191	200	4,935
9	5,558	185	4,312
10	5,684	183	4,431
11	5,663	189	4,392
12	5,921	191	4,638

資料 関西エアポート(株) 平成 26 年まで大阪航空局大阪空港事務所

インターチェンジの利用状況

特大車	出					特大車
	総数	軽自動車等	普通車	中型車	大型車	
—	7,996,117	—	—	—	—	—
—	7,885,025	—	—	—	—	—
—	7,978,328	—	—	—	—	—
—	8,005,460	—	—	—	—	—
—	8,009,295	—	—	—	—	—

航空機輸送状況

航空機貨物取扱量 (t)			航空機郵便物取扱量 (t)		
総数	発送	到着	総数	発送	到着
130,011	59,790	70,221	7,812	3,291	4,521
134,648	61,220	73,428	8,654	4,058	4,596
131,373	58,294	73,079	9,317	4,684	4,633
133,964	61,289	72,675	8,873	4,417	4,456
132,884	61,169	71,715	8,359	4,372	3,987

着陸状況

機	その他	
	総数	1日平均
132	19,752	54
144	17,079	47
147	16,007	44
148	15,288	42
148	15,282	42
149	1,260	41
147	1,127	40
147	1,327	43
146	1,306	44
147	1,338	43
146	1,287	43
150	1,328	43
159	1,256	41
144	1,246	42
143	1,253	40
146	1,271	42
150	1,283	41

68. 阪急電車 1 日平均乗降客数（池田・石橋駅）

単位：人

年次	池田駅					
	総数		定期外		定期	
	乗客	降客	乗客	降客	乗客	降客
平成 25 年	27,777	27,222	14,252	13,836	13,535	13,386
26	28,800	28,034	14,572	13,894	14,228	14,140
27	29,152	28,345	14,298	13,592	14,854	14,753
28	28,744	28,016	13,867	13,394	14,877	14,622
29	28,715	27,937	13,681	13,138	15,034	14,799

年次	石橋駅					
	総数		定期外		定期	
	乗客	降客	乗客	降客	乗客	降客
平成 25 年	26,363	25,713	12,635	12,142	13,728	13,571
26	25,980	25,225	12,716	12,282	13,264	12,943
27	26,483	25,557	13,036	12,618	13,447	12,939
28	27,337	26,489	12,940	12,433	14,397	14,056
29	27,183	26,447	13,057	12,535	14,126	13,911

資料 阪急電鉄株式会社

69. 阪急バス運輸状況

年次	営業キロ数(km)	停留所数	車両保有台数(台)	1) 1 日平均乗降客数(人)		
				総数	乗客	降客
平成 25 年	43.5	76	56
26	43.5	76	56
27	43.5	76	56	29,646	14,872	14,774
28	43.5	78	53
29	43.5	78	56

資料 阪急バス株式会社

各年 11 月実施交通量調査による。調査路線は池田市内線のみ。東能勢線は含まない。

1) 平成 27 年のみ乗降客数の調査は行った。

70. 電 話 施 設

年 度	加 入 電 話				INSネット64・INSネット64ﾌﾞｲﾄ(回線)		
	総 数	事 務 用	住 宅 用	ビル電話	総 数	事 務 用	住 宅 用
平成 25 年度	14,587	3,354	11,210	23	1,791	1,563	228
26	13,605	3,106	10,483	16	1,701	1,503	198
27	12,676	2,768	9,894	14	1,576	1,396	180
28	11,988	2,579	9,396	13	1,452	1,283	169
29	11,260	2,426	8,823	11	1,387	1,232	155

年 度	INSネット1500 (回線)	公 衆 電 話(個)				プッシュ回線 (回線)	キャッチホン (回線)
		総 数	アナログ	デジタル	I Cカード		
平成 25 年度	17	145	94	51	-	8,050	1,702
26	16	139	87	52	-	7,628	1,518
27	13	135	81	54	-	7,185	1,380
28	13	131	78	53	-	6,829	1,228
29	12	123	78	45	-	6,503	1,112

資料 NTT西日本 関西事業本部
25年度は公衆電話以外は平成26年5月15日現在の数値。

71. 市内郵便局施設状況

年 次	郵 便 局			切手類 販売所	ポスト類	郵便私書箱	
	総 数	普 通	特定局			設備数	貸与数
平成 25 年	13	1	12	68	92	50	50
26	13	1	12	64	59	50	50
27	χ	χ	χ	χ	χ	χ	χ
28	χ	χ	χ	χ	χ	χ	χ
29	χ	χ	χ	χ	χ	χ	χ

資料 日本郵便(株) 池田局 平成27年より公表なし

72. 内国郵便物取扱件数

単位：千通

年次	総数		普通郵便		書留
	引受	配達	引受	配達	引受
平成 25 年	6,524	16,198	6,202	15,390	102
26	6,145	15,446	5,829	14,620	97
27	λ	λ	λ	λ	λ
28	λ	λ	λ	λ	λ
29	λ	λ	λ	λ	λ

年次	郵便	普通速達		小包	
	配達	引受	配達	引受	配達
平成 25 年	292	99	149	121	367
26	289	91	132	128	405
27	λ	λ	λ	λ	λ
28	λ	λ	λ	λ	λ
29	λ	λ	λ	λ	λ

資料 日本郵便(株) 池田局 平成 27 年より公表なし

73. 国際郵便物取扱件数

単位：千通

年次	総数		航空		船便	
	引受	配達	引受	配達	引受	配達
平成 25 年	21	23	20	22	1	1
26	17	21	16	20	1	1
27	λ	λ	λ	λ	λ	λ
28	λ	λ	λ	λ	λ	λ
29	λ	λ	λ	λ	λ	λ

資料 日本郵便(株) 池田局 平成 27 年より公表なし

第 10 章 金 融

74. 中 小 企 業 融 資 状 況

単位：金額（万円）

年 度	池田市中小企業融資制度（大阪府市町村連携型）					
	申 込			決 定		
	件 数	金 額		件 数	金 額	
平成 25 年度	20	(10)	6,001	(3,320)	10	2,171
26	10	(3)	4,050	(700)	7	2,600
27	14	(3)	5,220	(1,800)	11	3,420
28	9	(6)	3,070	(2,570)	3	350
29	7	(2)	1,875	(450)	5	1,425

資料 市民生活部 地域活性課

1) 池田市受付分（ ）内は取り下げ。

75. 市内の金融機関の状況

年度末現在

年 度	総 数	銀 行	信 用 金 庫	農 業 協 同 組 合	そ の 他
平成 25 年度	16	11	3	2	0
26	16	11	3	2	0
27	16	11	3	2	0
28	16	11	3	2	0
29	16	11	3	2	0

資料 市長公室 広聴文書課

第11章 市民生活

76. 消費者物価指数

平成27年=100

年 月	総 合		食 料		住 居		光熱・水道		家具・家事用品	
	大阪市	全 国	大阪市	全 国	大阪市	全 国	大阪市	全 国	大阪市	全 国
平成 25 年 平均	96.6	96.6	94.9	93.4	99.9	99.9	94.4	96.6	95.7	94.9
26	99.0	99.2	97.6	97.0	99.8	100.0	101.0	102.6	98.7	98.5
27	100.0	100.0	100.0	100.0	100.0	100.0	100.0	100.0	100.0	100.0
28	99.9	99.9	101.8	101.7	99.9	99.9	93.1	92.7	99.1	99.6
29	99.8	100.4	102.0	102.4	99.7	99.7	94.3	95.2	98.1	99.1
平成28年 1 月	100.0	99.5	101.3	100.9	99.9	99.9	97.2	95.7	101.0	100.2
2	100.1	99.6	101.5	101.4	99.9	99.9	96.6	95.0	100.0	99.6
3	100.2	99.7	101.5	101.3	99.9	100.0	95.7	94.3	100.3	99.7
4	100.0	99.9	101.5	101.2	99.9	100.0	94.6	93.5	100.3	100.5
5	100.1	100.0	101.8	101.2	99.9	99.9	94.6	93.7	99.9	100.4
6	99.7	99.9	101.2	101.1	99.9	99.9	93.1	92.8	99.8	99.9
7	99.6	99.6	101.4	101.0	99.9	99.9	92.1	92.1	98.2	99.1
8	99.6	99.7	101.4	101.1	99.9	99.8	91.1	91.3	96.9	98.6
9	99.6	99.8	101.5	101.8	99.9	99.8	90.5	90.8	97.0	98.3
10	100.2	100.4	103.0	103.5	99.9	99.8	90.5	90.7	97.9	99.4
11	100.3	100.4	103.6	103.4	99.9	99.8	90.6	91.0	98.6	99.7
12	99.8	100.1	102.1	102.5	99.9	99.8	91.0	91.8	99.5	99.7
平成29年 1 月	99.6	100.0	102.4	102.7	99.8	99.8	91.3	92.4	100.7	100.1
2	99.6	99.8	102.2	102.2	99.8	99.7	92.0	93.0	101.1	100.2
3	99.5	99.9	101.7	101.9	99.7	99.8	92.8	93.6	98.5	98.9
4	99.8	100.3	101.6	102.1	99.7	99.8	93.8	94.4	97.8	99.6
5	99.9	100.4	101.4	102.0	99.7	99.7	95.4	95.8	96.9	99.4
6	99.6	100.2	101.3	102.0	99.7	99.7	95.9	96.1	97.7	99.0
7	99.5	100.1	101.0	101.7	99.7	99.7	96.0	96.1	96.7	98.7
8	99.7	100.3	101.4	102.0	99.7	99.7	94.8	96.0	97.4	98.4
9	99.9	100.5	102.3	102.9	99.7	99.7	95.1	96.2	97.4	98.1
10	100.0	100.6	102.0	102.2	99.7	99.7	95.2	96.4	97.6	99.1
11	100.3	100.9	102.9	103.2	99.7	99.7	95.0	96.4	98.6	99.1
12	100.5	101.2	104.1	104.3	99.7	99.6	94.9	96.5	97.0	98.8

資料 大阪府総務部統計課
「消費者物価指数」による。

(10大費目指数)

被服及び履物		保健医療		交通・通信		教 育		教養娯楽		諸 雑 費	
大阪市	全 国	大阪市	全 国	大阪市	全 国	大阪市	全 国	大阪市	全 国	大阪市	全 国
96.8	95.8	98.0	98.1	98.7	99.4	97.3	96.6	94.4	94.6	95.3	95.5
98.5	97.8	98.7	99.1	100.7	102.0	98.7	98.4	98.0	98.1	98.9	99.0
100.0	100.0	100.0	100.0	100.0	100.0	100.0	100.0	100.0	100.0	100.0	100.0
102.1	101.8	101.1	100.9	98.9	98.0	99.2	101.6	100.7	101.0	98.9	100.7
101.9	102.0	101.8	101.8	97.8	98.3	96.2	102.2	101.1	101.3	98.5	100.9
97.9	97.7	100.4	100.3	99.5	98.1	100.0	100.4	99.2	99.3	100.2	100.3
98.1	98.2	100.6	100.2	99.1	97.6	103.3	100.9	99.8	99.9	100.2	100.2
101.0	100.8	100.7	100.4	99.2	97.5	103.3	100.9	100.4	100.3	100.2	100.3
103.5	103.5	101.2	100.9	99.1	97.9	98.2	101.8	100.8	100.9	98.6	100.9
103.4	103.3	101.1	101.0	98.9	97.9	98.2	101.8	101.0	101.2	98.5	100.9
102.4	102.8	101.4	101.2	98.9	98.4	98.2	101.8	100.3	101.0	98.5	100.9
100.0	100.1	101.6	101.2	99.2	98.5	98.2	101.8	100.6	100.9	98.4	100.8
98.3	98.7	101.3	101.1	99.4	98.6	98.2	101.8	101.7	102.2	98.8	100.8
105.6	103.9	101.4	101.2	98.4	97.8	98.2	101.9	100.6	101.0	98.5	100.9
105.5	104.2	101.3	101.2	98.4	97.9	98.2	101.9	101.9	102.0	98.7	101.0
105.7	104.8	101.2	101.1	98.3	98.0	98.2	101.9	101.4	101.4	98.4	100.7
104.0	103.5	101.1	101.0	98.5	98.4	98.2	101.9	101.0	101.4	98.3	100.5
98.7	98.8	100.4	100.8	98.2	98.4	98.2	101.9	100.2	100.2	98.4	100.7
100.2	99.4	100.6	100.7	97.5	97.9	98.6	101.9	100.3	100.3	97.9	100.5
101.2	101.4	100.8	100.8	96.9	97.8	98.6	101.9	101.0	101.0	98.0	100.7
103.9	103.4	100.9	101.1	97.8	98.2	98.0	102.5	101.6	101.5	98.4	101.0
103.7	103.4	101.1	101.3	97.9	98.3	98.0	102.5	102.0	101.8	98.6	101.0
103.3	103.0	101.2	101.2	98.1	98.3	94.8	102.2	100.3	100.9	98.2	100.8
100.2	100.1	101.4	101.3	98.3	98.5	94.8	102.2	100.6	100.9	98.5	100.9
98.9	99.2	103.3	103.0	97.7	98.2	94.8	102.2	102.3	102.6	98.9	101.1
103.1	103.6	103.2	103.0	97.2	97.8	94.8	102.3	100.5	101.3	98.8	101.0
103.6	104.1	103.0	102.8	97.7	98.4	94.8	102.3	101.5	101.9	98.7	101.1
104.6	104.4	102.9	102.7	97.9	98.9	94.8	102.3	101.3	101.8	98.8	101.2
101.5	103.2	102.6	102.6	98.1	99.2	94.8	102.3	101.2	101.8	98.6	101.2

77. 消費者物価

平成27年 = 100

分 類	ウェイト	27年度平均	28年度平均	29年度平均
総 合	10,000	100.2	99.8	100.1
食 料	2,891	100.7	102.0	102.7
穀 類	257	100.5	101.2	102.8
魚 介 類	234	100.9	104.2	109.4
肉 類	282	101.1	102.9	104.1
乳 卵 類	117	100.7	100.0	94.6
野 菜 ・ 海 藻	306	100.5	104.6	105.8
果 物	103	104.1	107.6	107.9
油 脂 ・ 調 味 料	115	99.4	98.5	100.2
菓 子 類	227	100.8	102.3	101.9
調 理 食 品	403	100.9	102.1	102.0
飲 料	147	100.0	99.8	99.2
酒 類	118	99.6	99.4	103.4
外 食	582	100.3	100.6	100.5
住 居	2,178	100.0	99.9	99.6
家 賃	2,032	100.1	100.1	99.8
設 備 修 繕 ・ 維 持	145	99.1	97.1	97.1
光 熱 ・ 水 道	783	98.6	92.0	95.0
電 気 代	390	99.5	94.4	98.4
ガ ス 代	241	96.3	83.5	86.6
他 の 光 熱	6	94.3	84.7	95.4
上 下 水 道 料	146	100.0	100.0	100.0
家 具 ・ 家 事 用 品	299	100.3	99.0	97.9
家 庭 用 耐 久 材	99	100.4	96.3	94.6
室 内 装 飾 品	18	99.0	95.0	89.8
寢 具 類	16	101.0	102.1	108.1
家 事 雑 貨	65	100.9	103.9	103.8
家 事 用 消 耗 品	88	99.8	98.8	96.7
家 事 サ ー ビ ス	13	99.7	98.9	98.9
被 服 及 び 履 物	396	100.5	102.4	101.8
衣 料	169	100.3	103.6	102.5
和 服	1	100.1	99.2	100.2
洋 服	168	100.3	103.6	102.5
シャツ・セーター・下着類	112	100.4	101.2	100.9
シャツ・セーター類	78	100.5	101.6	101.9
下 着 類	34	100.2	100.0	98.5
履 物 類	60	101.4	103.3	104.0
他 の 被 服 類	34	100.2	99.8	96.8
被 服 関 連 サ ー ビ ス	21	100.1	100.5	102.3
保 健 医 療	433	100.3	101.1	102.3
医 薬 品 ・ 健 康 保 持 用 摂 取 品	115	100.4	100.4	100.5
保 健 医 療 用 品 ・ 器 具	64	100.4	100.9	100.6
保 健 医 療 サ ー ビ ス	253	100.3	101.5	103.5

指 数 (大阪市)

29年 4月	5月	6月	7月	8月	9月	10月	11月	12月	30年 1月	2月	3月
99.8	99.9	99.6	99.5	99.7	99.9	100.0	100.3	100.5	100.7	100.6	100.3
101.6	101.4	101.3	101.0	101.4	102.3	102.0	102.9	104.1	105.5	105.1	103.9
101.6	101.9	102.1	101.0	101.3	101.8	102.2	104.2	104.0	104.2	105.3	104.1
107.3	108.1	107.4	106.6	110.4	111.8	111.0	108.1	110.4	110.2	110.4	110.8
103.3	104.5	104.2	103.3	103.7	104.0	103.8	103.6	104.0	104.9	104.6	104.9
95.1	93.4	95.2	94.9	94.3	93.8	94.4	94.5	95.8	94.5	94.7	95.1
103.0	98.5	97.6	95.7	97.3	104.1	100.4	108.5	113.7	120.9	119.5	110.5
100.3	106.7	103.0	102.9	103.8	101.0	103.0	102.5	114.2	124.8	120.2	112.0
98.1	98.0	98.0	100.8	100.6	100.3	100.3	101.0	100.5	101.4	102.2	101.4
102.0	101.3	100.7	101.7	101.8	101.3	102.7	102.0	102.4	102.5	102.3	101.5
102.0	102.3	101.8	101.9	100.8	101.9	101.8	102.4	102.3	102.6	101.9	103.0
99.0	98.9	100.0	98.9	99.9	99.2	99.1	98.7	99.5	100.3	98.5	98.1
99.4	99.1	104.6	104.5	104.0	104.1	103.8	103.9	104.1	104.7	104.0	103.9
100.4	100.4	100.4	100.3	100.4	100.4	100.4	100.5	100.5	100.6	100.7	100.7
99.7	99.7	99.7	99.7	99.7	99.7	99.7	99.7	99.7	99.7	99.2	99.3
99.9	99.9	99.9	99.9	99.9	99.9	99.8	99.9	99.9	99.9	99.4	99.4
97.0	96.9	96.9	97.0	97.0	97.0	97.1	97.2	97.2	97.2	97.2	97.3
93.8	95.4	95.9	96.0	94.8	95.1	95.2	95.0	94.9	94.7	94.7	94.9
97.1	99.7	100.5	100.4	97.8	98.1	98.2	97.9	97.8	97.7	97.8	98.1
84.7	85.7	86.1	86.4	86.9	87.2	87.4	87.2	87.0	86.6	86.5	86.8
93.8	93.8	93.8	93.8	93.8	93.8	94.8	95.8	97.5	97.5	98.2	98.2
100.0	100.0	100.0	100.0	100.0	100.0	100.0	100.0	100.0	100.0	100.0	100.0
97.8	96.9	97.7	96.7	97.4	97.4	97.6	98.6	97.0	99.1	99.2	99.1
95.0	93.1	94.9	93.3	94.8	93.6	93.5	94.9	91.3	98.1	96.6	96.4
93.5	90.9	90.9	89.2	88.3	90.8	91.1	90.2	89.4	87.8	88.1	87.7
106.2	107.3	107.3	107.3	107.1	108.4	107.9	109.2	109.3	109.6	109.6	109.1
104.5	102.6	103.3	103.0	102.4	104.3	104.9	104.1	104.0	103.8	104.3	104.8
95.1	96.0	96.1	95.2	96.3	95.7	96.1	98.6	97.4	97.2	98.9	98.5
98.9	98.9	98.9	98.9	98.9	98.9	98.9	98.9	98.9	98.9	98.9	98.9
103.9	103.7	103.3	100.2	98.9	103.1	103.6	104.6	101.5	98.1	99.2	100.8
104.3	104.0	104.1	100.4	99.1	103.0	103.0	106.5	103.0	98.1	100.4	103.8
100.2	100.2	100.2	100.2	100.2	100.2	100.2	100.2	100.2	100.2	100.2	100.2
104.3	104.0	104.1	100.4	99.1	103.0	103.0	106.6	103.0	98.1	100.4	103.8
103.9	104.0	102.5	98.6	96.6	104.9	105.6	104.0	100.4	97.1	96.9	96.6
106.5	106.5	104.2	97.5	95.8	107.7	108.5	106.6	101.2	96.6	96.3	95.9
98.1	98.3	98.8	99.1	98.4	98.6	99.1	98.1	98.7	98.1	98.2	98.2
106.0	106.1	106.5	106.3	105.4	104.2	104.2	104.1	100.0	99.8	102.5	102.5
99.3	98.3	97.1	95.1	92.5	96.3	100.2	99.7	99.6	94.8	92.4	95.8
101.7	101.7	101.7	101.7	102.0	102.0	102.0	102.0	103.3	103.3	103.3	103.3
100.9	101.1	101.2	101.4	103.3	103.2	103.0	102.9	102.6	102.3	102.6	102.6
100.3	100.5	101.0	101.2	101.6	101.4	100.8	100.8	100.0	99.1	99.6	99.3
99.9	101.0	100.5	101.3	101.9	101.5	100.9	100.6	99.6	99.5	100.2	100.9
101.5	101.5	101.5	101.5	104.4	104.4	104.5	104.5	104.5	104.5	104.5	104.5

77. 消費者物価

分 類	ウェイト	27年度平均	28年度平均	29年度平均
交通・通信	1,142	99.9	98.5	98.0
交 通	236	100.0	99.8	99.8
自動車等関係費	437	99.4	98.7	100.0
通 信	469	100.3	97.6	95.1
教 育	309	100.5	98.3	95.3
授 業 料 等	193	100.2	97.2	91.8
教科書・学習参考教材	3	100.3	100.4	101.0
補 習 教 育	113	101.0	100.0	101.2
教 養 娯 楽	930	100.3	100.9	101.1
教養娯楽用耐久材	44	102.8	98.1	96.0
教養娯楽用品	174	100.0	100.7	99.2
書籍他の印刷物	124	100.1	100.4	101.0
教養娯楽サービス	588	100.2	101.3	102.1
諸 雑 費	639	100.1	98.4	98.6
理美容サービス	122	100.0	100.0	100.5
理美容用品	158	100.4	98.7	97.4
身の回り用品	77	100.2	100.0	100.7
た ば こ	49	100.0	101.7	102.6
その諸雑費	233	100.0	96.2	97.0

資料 大阪府総務部統計課
「消費者物価指数」による。

78. た ば こ

単位：本数（千本）・金額（千円）

	25年	26年	27年	28年	29年
本 数	124,827	122,477	121,025	120,080	112,564
金 額	619,246	631,857	624,048	620,194	584,512

資料 総務部課税課
金額は、たばこ税額。

指 数 (大阪市) (つづき)

29年 4月	5月	6月	7月	8月	9月	10月	11月	12月	30年 1月	2月	3月
97.8	97.9	98.1	98.3	97.7	97.2	97.7	97.9	98.1	98.1	98.2	98.4
99.5	99.5	99.1	100.5	101.2	99.5	99.8	99.5	99.8	99.5	99.2	100.2
99.6	99.6	99.5	99.3	99.3	99.2	99.6	100.2	100.4	100.9	101.3	101.2
95.3	95.6	96.2	96.2	94.5	94.2	95.0	95.0	95.1	94.9	94.9	94.9
98.0	98.0	94.8	94.8	94.8	94.8	94.8	94.8	94.8	94.8	94.8	94.8
96.0	96.0	90.9	90.9	90.9	90.9	90.9	90.9	90.9	90.9	90.9	90.9
101.0	101.0	101.0	101.0	101.0	101.0	101.0	101.0	101.0	101.0	101.0	101.0
101.2	101.2	101.2	101.2	101.2	101.2	101.2	101.2	101.2	101.2	101.2	101.2
101.6	102.0	100.3	100.6	102.3	100.5	101.5	101.3	101.2	100.4	101.1	100.7
103.0	99.6	97.5	96.6	94.1	92.0	97.3	95.3	95.2	93.7	95.5	92.1
100.4	102.1	99.1	98.2	99.9	97.8	98.0	97.8	99.8	99.8	98.7	98.6
100.5	100.6	100.7	100.7	100.6	100.5	100.6	101.6	101.6	101.7	101.7	101.7
102.1	102.4	100.9	101.6	104.0	102.0	103.0	102.7	102.0	100.8	102.2	101.8
98.4	98.6	98.2	98.5	98.9	98.8	98.7	98.8	98.6	98.6	98.7	98.8
98.9	100.1	100.1	100.1	101.9	100.4	100.4	100.4	100.4	100.9	100.9	100.9
97.9	97.9	96.4	97.6	97.6	97.9	97.7	97.9	96.9	96.5	97.2	97.1
100.3	100.5	100.4	100.5	100.3	100.9	100.4	100.4	101.1	101.1	100.9	101.2
102.4	102.4	102.4	102.4	102.4	102.4	102.8	102.8	102.8	102.8	102.8	102.8
96.9	96.9	96.9	96.9	97.1	97.1	97.1	97.1	97.1	97.1	97.1	97.1

消 費 高

29年 1月	2月	3月	4月	5月	6月	7月	8月	9月	10月	11月	12月
10,376	8,974	8,366	9,949	9,334	9,063	9,886	8,908	10,522	9,155	9,612	8,419
53,721	46,446	43,283	51,302	48,615	47,135	51,436	46,339	54,778	47,628	50,036	43,793

79. 消費者世帯 (1世帯当たり1か月間) の収入と支出

単位：円

平成26年全国消費実態調査報告

収 支 項 目	二人以上の世帯		二人以上の世帯の内勤労者世帯	
	大阪府平均	池田市含む地域	大阪府平均	池田市含む地域
集 計 世 帯 数	2,622	213	1,350	119
世 帯 人 員 (人)	2.97	3.02	3.33	3.38
有 業 人 員 (人)	1.28	1.22	1.66	1.50
世帯主の年齢(歳)	57.6	56.1	48.6	47.9
年間収入(千円)	5,911	7,277	6,527	7,896
消 費 支 出	278,161	296,453	295,452	315,576
食 料	73,843	79,198	73,285	81,423
穀 類	6,877	7,049	6,890	7,322
魚 介 類	6,269	6,026	5,265	4,940
肉 類	7,959	8,493	8,028	8,803
野 菜 ・ 海 藻	8,926	9,299	8,019	8,546
果 物	2,930	3,320	2,273	2,582
調 理 食 品	9,034	9,159	9,087	9,387
外 食	13,272	15,931	14,916	18,835
住 居	17,270	15,952	20,090	20,893
家 賃 ・ 地 代	11,524	12,204	15,749	17,755
光 熱 ・ 水 道	19,572	19,209	19,619	18,778
電 気 代	9,639	9,390	9,482	8,952
ガ ス 代	4,512	4,776	4,619	4,827
家 具 ・ 家 事 用 品	8,889	9,017	8,852	9,008
家 庭 用 耐 久 財	2,509	2,735	2,299	1,868
被 服 及 び 履 物	11,722	13,368	12,489	14,914
洋 服	5,117	5,041	5,636	5,958
保 健 医 療	13,035	14,327	11,009	11,591
交 通 ・ 通 信	38,706	38,316	44,151	44,272
交 通	6,963	8,438	8,387	9,784
自 動 車 等 関 係 費	17,510	15,053	18,919	16,940
通 信	14,233	14,825	16,845	17,547
教 育	15,228	21,775	24,306	33,247
教 養 娛 楽	29,119	32,360	29,211	31,754
教 養 娛 楽 用 耐 久 財	1,690	1,865	1,914	2,673
教 養 娛 楽 サ ー ビ ス	17,919	20,284	17,942	18,250
そ の 他 の 消 費 支 出	50,777	52,930	52,442	49,696
諸 雑 費	21,495	21,025	21,211	20,824
交 際 費	15,204	17,410	13,574	16,177
仕 送 り 金	2,879	2,852	3,199	692
(特掲)財・サービス区分				
消 費 支 出	253,901	269,517	268,224	290,166
商 品	138,487	140,114	136,889	142,751
サ ー ビ ス	115,414	129,402	131,335	147,415
エンゲル係数 (%)	26.5	26.7	24.8	25.8
貯蓄現在高(千円)	14,887	18,136	10,259	13,458
通貨性預貯金(千円)	3,286	3,567	2,437	3,159
定期性預貯金(千円)	5,993	6,743	3,678	4,601
生命保険など(千円)	3,150	3,874	2,782	3,696
有価証券(千円)	2,213	3,609	1,073	1,487
負債現在高(千円)	5,426	6,343	7,222	7,703
うち住宅・土地のため(千円)	4,570	6,045	6,842	7,335
負債保有率 (%)	38.8	41.3	53.0	54.1
うち住宅・土地のため (%)	27.6	32.0	41.7	43.4

資料 市長公室 広聴文書課

第 12 章 勞 働

80. 一 般 職 業

年 度	新規求職申込件数(件) A			月間有効求職者数 (人)		
	総 数	男	女	総 数	男	女
平成 25 年度	27,590	12,253	15,345	125,514	28,306	67,049
26	26,277	11,680	14,561	114,649	52,923	61,574
27	24,185	10,644	13,511	106,246	48,890	57,239
28	22,974	9,487	12,897	97,311	43,433	53,745
29	21,948	9,068	12,842	95,677	41,795	53,743
4 月	2,525	1,068	1,452	8,676	3,806	4,861
5	2,099	881	1,215	8,782	3,872	4,900
6	1,917	770	1,143	8,652	3,793	4,846
7	1,729	715	1,010	8,353	3,620	4,719
8	1,705	682	1,022	8,181	3,511	4,658
9	1,904	755	1,146	8,179	3,519	4,649
10	1,762	767	991	8,150	3,562	4,576
11	1,485	640	840	7,721	3,430	4,276
12	1,351	548	803	7,149	3,189	3,947
1	1,838	736	1,100	7,027	3,056	3,961
2	1,814	739	1,070	7,286	3,147	4,129
3	1,819	767	1,050	7,521	3,290	4,221

資料 ハローワーク池田

求職申込書における「性別」欄の記載が任意となったことに伴い、「男女別」の合計は総数の値と必ず

81. 雇用保険一般被保

年 度	受 給 資 格 決 定 件 数 (件)		
	総 数	男	女
平成 25 年度	9,512	4,071	5,441
26	9,161	3,958	5,203
27	8,586	3,787	4,799
28	6,734	2,540	4,194
29	6,594	2,535	4,059
4 月	935	319	616
5	719	267	452
6	557	219	338
7	524	190	334
8	499	192	307
9	539	234	305
10	573	220	353
11	431	177	254
12	400	156	244
1	494	194	300
2	441	177	264
3	482	190	292

資料 ハローワーク池田

各月の給付金額は千円未満切り捨てのため、合計とは一致しない年度がある。

紹介状況

紹介件数(件)	年度末				
	就職件数(件) B	就職率 B/A×100(%)	新規 求人数(人) C	充足数(人) D	充足率 D/C×100(%)
57,131	8,171	29.6	28,155	6,397	22.7
46,126	7,397	28.2	27,579	5,690	20.6
42,408	6,716	27.8	30,139	5,338	17.7
38,409	6,135	26.7	32,029	4,850	15.1
33,823	6,154	28.0	32,350	4,746	14.7
3,123	539	21.3	2,626	430	16.4
2,996	598	28.5	2,643	466	17.6
3,146	594	31.0	2,953	447	15.1
2,683	475	27.5	2,238	360	16.1
2,676	497	29.1	2,649	358	13.5
2,947	493	25.9	2,829	395	14.0
2,863	539	30.6	2,871	415	14.5
2,605	466	31.4	2,331	363	15.6
1,954	463	34.3	2,766	360	13.0
2,742	403	21.9	2,738	317	11.6
3,039	535	29.5	2,852	419	14.7
3,049	552	30.3	2,854	416	14.6

しも一致しない。

険者の求職者給付状況

総数	実人員(人)		給付金額(千円)
	男	女	
31,019	12,700	18,319	3,913,258
27,778	11,035	16,743	3,458,836
26,288	10,817	15,471	3,312,079
23,858	9,519	14,339	3,054,391
23,467	8,823	14,644	2,968,141
1,639	616	1,023	201,080
1,786	740	1,046	219,729
2,013	732	1,281	255,475
2,011	739	1,272	244,505
2,286	815	1,471	308,388
2,179	812	1,367	273,244
2,206	850	1,356	289,125
2,126	765	1,361	276,146
1,970	760	1,210	239,711
1,864	710	1,154	243,750
1,713	659	1,054	200,955
1,674	625	1,049	216,033

第 13 章 保 健 衛 生

82. 医療施設の状況

年末現在

年次	病院		一般診療所			歯科診療所	保健所	助産所	薬局
	施設数	病床数	総数	有床	無床				
平成25年	3	536	106	2	104	64	1	1	41
26	3	536	106	1	105	68	1	1	46
27	3	536	106	1	105	67	1	1	46
28	3	536	106	1	105	68	1	1	45
29	3	536	104	1	103	67	1	1	46

資料 池田保健所

84. 感染症発生件数及び死亡数（感染症の予防）

単位：発生件数（件）・死亡数（人）

分類	感染症の名称	平成25年	
		発生	死亡
1類	エボラ出血熱	0	0
	クリミア・コンゴ出血熱	0	0
	痘そう	0	0
	南米出血熱	0	0
	ペスト	0	0
	マールブルグ病	0	0
	ラッサ熱	0	0
2類	急性灰白髄炎（ポリオ）	0	0
	結核	48	8
	ジフテリア	0	0
	重症急性呼吸器症候群	0	0
3類	コレラ	0	0
	細菌性赤痢	0	0
	腸管出血性大腸菌感染症	3	0
	腸チフス	0	0
	パラチフス	0	0
合計		51	8

資料 池田保健所

85. 主要死因

単位：人

年次	総数			悪性新生物		心疾患		脳血管疾患		肺炎気管支炎	
	計	男	女	男	女	男	女	男	女	男	女
平成25年	857	450	407	176	98	55	64	31	35	48	36
26	908	474	434	159	122	78	83	21	27	46	40
27	872	435	437	171	123	62	83	26	19	34	42
28	819	420	399	145	111	60	62	29	33	31	36
29	941	478	463	174	116	49	90	39	30	50	17

資料 池田保健所

※政府統計の総合窓口

83. 医療従事状況（従業地）

単位：人

年末現在

年次	総数	医師	歯科 医師	薬剤師	保健師	助産師	看護師 准看護師	歯科 衛生士	歯科 技工士
平成 22 年	609	253	99	257	[-]	[-]	[-]	[-]	[-]
24	617	266	103	248	[-]	[-]	[-]	[-]	[-]
26	602	265	90	247	[-]	[-]	[-]	[-]	[-]
28	618	261	104	253	[-]	[-]	[-]	[-]	[-]

資料 大阪府主要健康福祉データ
隔年調査 [-] はデータなし

及び感染症の患者に対する医療に関する法律)

26		27		28		29	
発生	死亡	発生	死亡	発生	死亡	発生	死亡
0	0	0	0	0	0	0	0
0	0	0	0	0	0	0	0
0	0	0	0	0	0	0	0
0	0	0	0	0	0	0	0
0	0	0	0	0	0	0	0
0	0	0	0	0	0	0	0
0	0	0	0	0	0	0	0
0	0	0	0	0	0	0	0
0	0	0	0	0	0	0	0
48	8	49	12	44	5	25	7
0	0	0	0	0	0	0	0
0	0	0	0	0	0	0	0
0	0	0	0	0	0	0	0
0	0	0	0	0	0	0	0
10	0	6	0	4	0	8	0
0	0	0	0	0	0	0	0
0	0	0	0	0	0	0	0
58	8	55	12	48	5	33	7

別 死 亡 者 数

不慮の事故		老 衰		自 殺		糖 尿 病		肝 疾 患		高血圧性疾患		そ の 他	
男	女	男	女	男	女	男	女	男	女	男	女	男	女
13	17	2	35	12	3	5	6	6	4	4	3	98	106
11	11	9	31	13	9	10	4	8	3	1	3	118	101
13	9	12	26	10	2	10	3	8	4	1	2	88	124
11	5	14	30	8	3	9	1	9	4	7	8	97	106
16	11	12	53	10	6	8	6	9	5	3	4	108	125

86. 市立病院

単位：人

年 度	科 別										
	総 数	内 科	呼吸器内科	消化器内科	循環器内科	神経内科	小児科	外 科	呼吸器外科	消化器外科	脳神経外科
平成 25 年度	223,524	37,415	-	33,652	5,162	3,274	10,005	8,162	-	10,790	306
26	225,786	38,034	-	35,167	4,696	3,515	9,701	9,554	-	10,034	341
27	220,216	40,416	-	34,248	5,070	3,037	9,432	9,960	-	9,698	405
28	216,616	43,125	-	31,630	5,923	3,026	7,879	11,474	-	9,901	478
29	218,911	37,485	7,374	30,283	7,093	3,068	6,863	10,812	304	10,024	504

資料 市立池田病院 医療管理課

87. 市立病院

単位：人

年 度	科 別										
	総 数	内 科	呼吸器内科	消化器内科	循環器内科	神経内科	小児科	外 科	呼吸器外科	消化器外科	脳神経外科
平成 25 年度	116,839	35,828	-	22,757	2,676	3,190	3,432	1,550	-	13,411	37
26	119,647	37,811	-	23,771	2,827	2,896	3,541	2,423	-	11,913	14
27	121,519	39,501	-	24,703	3,707	3,059	3,388	3,211	-	12,340	15
28	119,197	43,021	-	20,321	4,648	3,870	3,122	2,223	-	12,567	32
29	119,902	30,020	13,775	18,389	5,766	4,391	2,696	2,163	502	12,679	0

資料 市立池田病院 医療管理課

88. 市立病院外来患者保険種別

年度	総 数	健 保	国 保	後 期 高 齢 者	医 療 保 護	労 災	そ の 他
平成25年度	223,524	73,789	72,032	65,346	4,978	719	6,660
26	225,786	73,848	71,995	68,567	4,879	593	5,904
27	220,216	72,805	68,858	68,030	4,507	483	5,533
28	216,616	73,413	64,504	68,588	4,075	839	5,197
29	218,911	73,005	62,223	73,845	4,377	923	4,538

外来患者数

科 別										
整形外科	形成外科	皮膚科	泌尿器科	産婦人科	眼 科	耳 鼻 いんこう科	リハビリテ- ション科	放 射 線 科	麻 酔 科	歯 科・ 口腔外科
12,179	4,738	13,736	19,764	12,059	6,804	8,715	11,549	5,141	4,516	15,557
11,028	5,688	13,887	18,814	11,092	6,733	10,076	11,501	5,598	5,356	14,971
10,778	6,094	14,468	17,389	10,223	6,111	8,690	10,783	3,525	5,035	14,854
10,413	6,175	15,707	17,053	9,403	6,029	8,704	2,953	5,861	6,069	14,813
10,566	5,468	12,845	17,785	9,337	8,572	9,221	2,872	6,676	6,841	14,918

入院患者数

科 別										
整形外科	形成外科	皮膚科	泌尿器科	産婦人科	眼 科	耳鼻いんこう 科	リハビリテ- ション科	放 射 線 科	麻 酔 科	歯 科・ 口腔外科
11,689	1,735	3,110	8,252	4,199	869	2,753	—	—	—	1,351
13,085	1,927	2,817	7,614	4,066	496	3,103	—	—	—	1,343
11,826	2,062	2,877	6,468	3,698	412	3,035	—	—	—	1,217
11,089	1,638	2,413	5,832	3,250	795	3,449	—	—	—	927
10,591	1,334	1,804	6,089	2,691	2,423	3,476	—	—	2	1,111

89. 市立病院入院患者保険種別

年度	総 数	健 保	国 保	後 期 高 齢 者	医 療 保 護	労 災	そ の 他
平成25年度	116,839	24,435	34,101	52,024	3,453	237	2,589
26	119,647	24,274	33,594	56,317	3,269	195	1,998
27	121,519	23,581	34,576	57,946	2,635	372	2,409
28	119,197	23,198	31,468	58,278	3,639	442	2,172
29	119,902	22,170	30,012	61,872	3,703	401	1,744

90. 休日急病診療所利用状況

単位：人

年 度	患 者 数				市 内	市 外
	総 数	内科(一般診療)	小 児 科	歯 科		
平成 25 年度	3,360	1,659 (5)	1,412	289	2,700	660
26	3,730	1,990 (3)	1,439	301	3,034	696
27	3,198	1,553 (8)	1,414	231	2,724	474
28	3,331	1,843 (3)	1,253	235	2,783	548
29	3,699	2,174 (1)	1,324	201	3,027	672

資料 子ども・健康部 休日急病診療所

一般診療：主治医がいない要介護認定申請者を対象に、休日急病診療所で診察を行い「主治医意見書」を作成した数（再掲）

92. 国民健康保

単位：件数（件）・金額（千円）

年 度	療 養 諸 費 （ 費 用 額 ）						総 数	
	総 数		一 般		退 職		総 数	
	件 数	金 額	件 数	金 額	件 数	金 額	件 数	金 額
平成 25 年度	418,001	9,143,511	394,210	8,633,821	23,791	509,690	24,065	869,490
26	418,481	9,065,299	399,964	8,625,946	18,517	439,353	24,751	867,975
27	415,435	9,315,848	402,991	9,024,828	12,444	291,020	25,767	940,112
28	399,707	9,002,359	392,273	8,823,364	7,434	178,995	26,557	961,085
29	379,463	8,341,741	376,029	8,244,857	3,434	96,884	26,318	864,486

資料 福祉部 国保・年金課

93. 予 防 接 種

単位：人

年 度	総 数	三種混合 (二種混合を含む)	4種混合	ジフテリア・ 破傷風 2期	BCG	単独不活化 ポリオ	日本脳炎
平成 25 年度	29,152	901	2,183	719	671	1,101	2,845
26	32,738	151	3,149	703	794	486	2,920
27	30,641	—	3,117	671	784	125	2,730
28	33,651	—	3,085	714	776	73	3,328
29	33,650	—	3,180	638	771	58	3,374

資料 子ども・健康部 健康増進課

※ 平成26年10月、水痘・高齢者の肺炎球菌ワクチンが定期接種開始。

※ 平成28年10月、B型肝炎の定期接種開始。

91. 国民健康保険加入状況

単位：世帯・人

年度末現在

年 度	被 保 険 者		被保険者資格取得者		被保険者資格喪失者	
	世 帯	人 員	世 帯	人 員	世 帯	人 員
平成 25 年度	15,824	26,355	—	4,222	—	4,628
26	15,696	25,867	—	4,115	—	4,745
27	15,516	25,223	—	4,094	—	4,688
28	14,996	24,015	—	3,828	—	5,544
29	14,352	22,570	—	3,654	—	4,738

資料 福祉部 国保・年金課

被保険者資格取得者、被保険者資格喪失者の世帯数は計数していない。

険 給 付 状 況

そ の 他 の 保 険 給 付									
出産育児一時金		葬 祭 費		精神・結核医療給付金		移 送 費		高額療養費	
件 数	金 額	件 数	金 額	件 数	金 額	件 数	金 額	件 数	金 額
102	42,264	162	4,860	11,301	15,523	6	80	12,494	806,763
103	43,427	151	4,530	11,789	15,860	0	0	12,708	804,158
98	40,713	132	3,960	11,907	15,777	0	0	13,630	879,662
89	37,609	131	3,930	12,023	15,939	0	0	14,314	903,607
97	40,257	143	4,290	12,221	15,959	2	11	13,856	803,969

実 施 状 況

麻疹・風疹 混合	インフルエンザ (高齢者等対象)	子宮頸がん予 防	ヒ ブ	小児用 肺炎球菌	水 痘	高齢者 肺炎球菌	B型肝炎
1,695	12,565	163	3,200	3,109	—	—	—
1,509	13,271	15	3,137	3,132	1,552	1,919	—
1,567	12,087	7	3,106	3,125	1,627	1,695	—
1,630	13,335	12	3,013	3,003	1,517	1,910	1,255
1,613	11,738	13	3,130	3,148	1,541	2,085	2,361

94. し尿・浄化槽処理状況

単位：件数（件）・収集量（キログラム）

年 度	し 尿				浄 化 槽	
	定期収集 件 数	臨時収集 件 数	公共収集 件 数	収 集 量	清 掃 件 数	汚泥収集量
平成 25 年度	64	246	4	393	70	196
26	51	264	4	353	82	270
27	47	294	4	365	76	210
28	45	343	4	390	41	108
29	43	298	4	344	52	139

資料 環境部 業務センター

95. ごみ処理状況

年 度	収集世帯 (世帯)	収集人口 (人)	排 出 量 (t)			処 理 量 (t)			焼却灰 (t)
			総 数	収集分	持込分	焼 却	有価物	埋 立	
平成 25 年度	45,915	102,582	30,617	19,250	11,367	28,128	2,122	367	4,351
26	46,087	102,412	30,483	19,051	11,432	27,985	2,165	333	4,320
27	46,733	102,661	30,517	18,960	11,557	28,058	2,127	332	4,280
28	47,459	103,213	30,488	18,818	11,670	28,040	2,110	338	4,241
29	48,010	103,501	30,484	18,933	11,551	27,901	2,244	339	4,304

資料 環境部 業務センター

96. 火葬場使用状況

単位：人

年 度	総 数	大 人	小 人	死 産 児
平成 25 年度	1,074	1,058	2	14
26	1,080	1,068	2	10
27	1,013	994	2	17
28	1,010	1,002	2	6
29	1,059	1,051	0	8

資料 市民生活部 総合窓口課

第14章 社 会 保 障

97. 生活保護

単位：人

年 度	保 護 実 数		生 活 扶 助	住 宅 扶 助	教 育 扶 助
	世 帯	人 員			
平成 25 年度	8,624	11,418	10,390	10,178	905
26	8,251	10,657	9,699	9,496	730
27	7,896	9,911	9,067	8,908	529
28	7,639	9,488	8,661	8,621	467
29	7,660	9,494	8,674	8,652	460

資料 福祉部 生活福祉課
生活保護費支給人員は年間延人員

98. 生活保護

単位：千円

年 度	総 額	生活扶助費	施設事務費	住宅扶助費	教育扶助費
平成 25 年度	1,751,735	580,382	25,297	294,384	8,279
26	1,730,372	564,202	23,508	282,163	7,576
27	1,579,220	520,216	20,879	268,741	5,797
28	1,520,596	498,598	16,551	249,843	5,350
29	1,531,286	493,256	12,029	251,501	5,286

資料 福祉部 生活福祉課

99. 国民年金

単位：人

年 度	被 保 険 者 数			
	総 数	強制(A)	任 意	3 号
平成 25 年度	23,585	14,392	297	8,896
26	23,180	14,155	260	8,765
27	22,687	13,843	249	8,595
28	21,872	13,233	234	8,405
29	21,442	12,964	226	8,252

資料 福祉部 国保・年金課

100. 老 齡 福 祉

年 度	受 給 者 数 (人)
平成 25 年度	1
26	0
27	0
29	0
29	0

資料 福祉部 国保・年金課

費支給人員

医療扶助			葬祭扶助 (件)	出産扶助 (件)	生業扶助 (件)	介護扶助
総数	入院	通院				
8,875	568	8,307	5	—	250	1,409
8,455	586	7,869	7	—	245	1,388
8,186	482	7,704	4	—	218	1,371
8,044	493	7,551	2	—	143	1,365
8,146	459	7,687	12	—	155	1,444

費支給状況

医療扶助費	葬祭扶助費	生業扶助費	介護扶助費	就労自立給付金
815,113	536	4,824	22,920	—
822,173	763	5,482	24,270	235
740,305	591	3,685	18,903	103
724,847	264	2,376	22,745	22
748,107	1,362	2,854	16,891	—

加入状況

総数(E)	免除状況		免除率(%) (E/A)
	法定免除	申請免除	
5,303	735	4,568	36.8
5,248	745	4,503	37.1
5,103	744	4,359	36.9
5,334	726	4,608	40.3
5,282	758	4,524	40.7

年金給付状況

金額 (千円)
398
0
0
0
0

101. 市内保育

単位：人

年 度	職 員					
	総 数	所 長	保 育 士	看 護 師	栄 養 士	調 理 師
市 立						
平成 25 年度	74	6	59	4	1	—
26	72	6	57	4	1	—
27	64	9	50	9	1	—
28	70	5	50	3	1	—
29	138	5	110	5	1	—
石橋保育所	16	1	14	1	—	—
石橋南保育所	36	1	32	1	—	—
古江保育所	16	1	14	1	—	—
呉服保育所	31	1	29	1	—	—
五月丘保育所	23	1	21	1	—	—
幼児保育課	16	—	—	—	1	—
私 立						
平成 25 年度	192	8	143	3	7	7
26	195	8	156	3	8	7
27	337	12	243	9	11	35
28	342	14	265	10	9	24
29	399	16	315	9	12	25
細河保育園	22	1	17	—	—	—
ふしお台保育所	16	1	14	—	—	—
中央保育園	27	1	19	—	3	1
天神保育園	29	1	22	1	1	3
はたの保育園	26	1	19	—	—	3
住吉保育園	25	1	20	1	2	1
緑丘保育所	33	1	30	1	—	—
宣真認定こども園	55	1	46	1	2	4
ひめむろこども園	33	1	29	1	—	—
亀之森幼稚園 かめのもり乳児園	36	1	28	1	1	4
さつきこども園	36	1	32	—	1	—
こうせい保育園	13	1	8	2	—	—
きらきら保育園	12	1	8	—	—	3
わくわく保育園	17	1	11	—	1	3
荘園保育所	11	1	8	—	—	2
ぞうさん保育園	8	1	4	1	1	1

資料 子ども・健康部 幼児保育課

102. 児童発達支援

単位：人

年 度	職 員 数					
	総 数	施 設 長	保 育 士	児童指導員	調 理 師	営 繕
平成 25 年度	10	1	6	1	1	1
26	10	1	6	1	1	1
27	11	1	8	1	—	1
28	12	1	8	2	—	1
29	20	1	15	3	—	1

資料 子ども・健康部 幼児保育課

所の状況

4月1日現在

営 繕	数		定 員	入 所 児 童 数		
	用務員他	事務員他		総 数	3歳未満	3歳以上
—	—	4	560	576	220	356
—	—	4	560	596	237	359
—	—	5	450	477	188	289
—	—	7	450	477	179	298
1	—	16	450	461	172	289
—	—	—	60	63	23	40
—	—	2	110	132	50	82
—	—	—	60	39	15	24
—	—	—	110	120	46	74
—	—	—	110	107	38	69
1	—	14	—	—	—	—
—	—	24	700	781	333	448
—	—	13	700	776	346	430
—	5	22	941	989	455	534
—	9	11	975	1,025	484	541
—	8	14	1,085	1,140	551	589
—	4	—	60	71	33	38
—	1	—	60	71	30	41
—	2	1	90	105	45	60
—	—	1	100	110	51	59
—	1	2	90	67	28	39
—	—	—	70	79	33	46
—	—	1	110	127	54	73
—	—	1	81	102	47	55
—	—	2	120	140	65	75
—	—	1	60	43	14	29
—	—	2	120	122	48	74
—	—	2	30	27	27	—
—	—	—	20	20	20	—
—	—	1	39	27	27	—
—	—	—	19	19	19	—
—	—	—	16	10	10	—

センターの状況

4月1日現在

定 員	年 齢 別 児 童 数					
	総 数	1 歳	2 歳	3 歳	4 歳	5 歳
30	28	—	12	13	3	—
30	29	—	8	16	5	—
37	33	—	3	11	14	5
30	25	1	9	6	8	1
30	31	1	11	13	4	2

103. 共同募金実績額

単位：千円

年 度	目 標 額	実 績 額						達 成 率 (%)
		総 額	戸別・法人	街 頭	バ ッ ジ	学 校	そ の 他	
平成 25 年	4,203	4,204	3,117	446	272	265	104	100.0
26	4,118	3,865	2,903	368	231	286	77	93.9
27	4,015	3,711	2,747	402	234	263	65	92.4
28	4,054	3,586	2,646	380	188	283	89	88.5
29	4,028	3,351	2,497	354	175	248	77	83.2

資料 池田市社会福祉協議会

104. 日赤社資募集実績額

単位：千円

年 度	目 標 額	実 績 額	達 成 率 (%)
平成 25 年度	7,119	3,893	54.7
26	7,119	3,534	49.6
27	6,681	3,587	53.6
28	6,681	3,869	57.9
29	6,681	3,026	45.2

資料 福祉部 高齢・福祉総務課

105. 歳末たすけあい募金実績額

単位：千円

年 度	目 標 額	実 績 額	達 成 率 (%)
平成 25 年度	3,280	3,709	113.1
26	3,167	3,442	108.6
27	3,041	3,388	111.4
28	3,400	3,272	96.2
29	3,000	3,209	107.0

資料 福祉部 高齢・福祉総務課

106. 身体障がい者（児）の状況

単位：人

年度末現在

年 度	総 数	視覚障がい	聴覚障がい	音声言語 機能障がい	肢体不自由	内部障がい	免疫機能 障がい
平成 25 年度	3,471	224	226	37	1,958	1,014	12
26	3,428	212	222	38	1,938	1,004	14
27	3,340	213	214	36	1,865	999	13
28	3,380	212	208	36	1,857	1,049	18
29	3,363	209	225	38	1,813	1,059	19

資料 福祉部 障がい福祉課

107. 知的障がい者（児）の状況

単位：人

年度末現在

年 度	総 数	重 度	中 度	軽 度
平成 25 年度	607	298	137	172
26	621	307	139	175
27	652	311	137	204
28	652	310	138	204
29	709	320	149	240

資料 福祉部 障がい福祉課

108. 市立くすのき学園の状況

単位：人

年度末現在

年 度	定員	入 所 人 員									
		総数	男女別		年 齢 別				障がい程度別		
			男	女	18～ 19歳	20～ 29歳	30～ 39歳	40歳 以上	重度	中度	軽度
平成 25 年度	33	32	25	7	4	20	8	—	25	7	—
26	33	32	25	7	2	24	6	—	26	6	—
27	33	35	25	10	3	25	7	—	28	7	—
28	33	36	27	9	3	26	7	—	30	6	—
29	33	34	27	7	1	28	5	—	29	5	—

資料 福祉部 障がい福祉課

109. 養護老人ホームの状況

単位：人

年度末現在

年 度	総 数			60歳 ～69歳	70歳 ～74歳	75歳 ～79歳	80歳 ～84歳	85歳以上
	計	男	女					
平成 25 年度	16	8	8	1	2	5	3	5
26	17	9	8	0	3	7	2	5
27	15	6	9	0	0	6	6	3
28	15	7	8	0	1	5	4	5
29	13	6	7	0	0	4	6	3

資

資料 福祉部 高齢・福祉総務課

110. 軽費老人ホームの状況

単位：人

年度末現在

年 度	総 数			60歳 ～69歳	70歳 ～74歳	75歳 ～79歳	80歳 ～84歳	85歳以上
	計	男	女					
平成 25 年度	50	15	35	4	3	10	13	20
26	50	16	34	3	4	10	15	18
27	50	18	32	3	4	9	13	21
28	50	20	30	4	4	4	19	19
29	50	19	31	1	7	7	15	20

資料 万寿荘

111. 特別養護老人ホームの状況

単位：人

年度末現在

年 度	総 数			60歳 ～69歳	70歳 ～74歳	75歳 ～79歳	80歳 ～84歳	85歳以上
	計	男	女					
平成 25 年度	348	53	295	4	20	36	53	235
26	348	62	286	3	12	38	48	247
27	344	60	284	3	10	30	51	250
28	398	69	329	5	7	40	69	277
29	394	64	330	5	10	34	66	279

資料 ハートフルふしお(伏尾荘)、古江台ホール、ほほえみの園、ポプラ、ハートフルこうだ、オレンジ池田

112. 敬老会館の利用状況

単位：人

年度末現在

年 度	開 館 日 数	利 用 者 数		
		個 人	団 体	計
平成 25 年度	295	50,829	16,094	66,923
26	294	51,987	17,710	69,697
27	294	51,849	18,725	70,574
28	293	48,904	18,880	67,784
29	293	49,690	19,956	69,646

資料 福祉部 高齢・福祉総務課

第 15 章 文 教

113. 幼稚園

113-1. 幼稚園

年 度	園 数		学 級 数		教員数 (人)		職員数 (人)	
	市 立	私 立	市 立	私 立	市 立	私 立	市 立	私 立
平成 25 年度	4	8	15	56	34	91	—	14
26	4	8	15	55	33	90	—	15
27	4	7	16	48	30	79	—	15
28	4	7	14	48	31	90	—	22
29	4	6	14	39	28	73	—	16

資料 大阪の学校統計

113-2. 幼保連携型認定

年 度	園 数		学 級 数		教員数 (人)		職員数 (人)	
	市 立	私 立	市 立	私 立	市 立	私 立	市 立	私 立
平成 27 年度	—	1	—	9	—	36	—	2
28	—	1	—	12	—	40	—	2
29	—	4	—	29	—	130	—	11

資料 大阪の学校統計

114. 小 学 校

年 度	学校数	学級数	教 員 数 (人)					
			総 数	本 務 者		兼 務 者		
				男	女	男	女	
総 数								
平成 25 年度	12	234	376	127	219	12	18	
26	12	236	369	126	218	9	16	
27	11	241	367	130	216	8	13	
28	11	242	372	130	219	9	14	
29	11	251	372	136	217	6	13	
国 立								
平成 25 年度	1	18	32	16	11	2	3	
26	1	18	33	15	13	2	3	
27	1	18	33	14	13	3	3	
28	1	18	32	14	13	2	3	
29	1	18	31	16	11	1	3	
市 立								
平成 25 年度	11	216	344	111	208	10	15	
26	11	218	336	111	205	7	13	
27	10	223	334	116	203	5	10	
28	10	224	340	116	206	7	11	
29	10	233	341	120	206	5	10	

資料 大阪の学校統計

等の概況

の概況

5月1日現在

総数	園児数 (人)					
	3歳		4歳		5歳	
	市立	私立	市立	私立	市立	私立
1,762	—	428	181	454	225	474
1,695	—	432	183	448	176	456
1,544	—	360	198	392	193	401
1,546	—	364	164	410	210	398
1,278	—	282	160	322	182	332

子ども園の概況

5月1日現在

総数 (人)	園児数 (人)					
	0歳児	1歳児	2歳児	3歳児	4歳児	5歳児
265	6	20	18	83	73	65
290	6	18	24	88	82	72
828	28	68	79	224	223	206

の概況

5月1日現在

職員数 (人)	学校医等 (人)	児童数 (人)						
		総数	1年	2年	3年	4年	5年	6年
28	69	5,943	950	929	989	1,031	982	1,062
31	69	5,872	999	953	920	990	1,029	981
32	65	5,857	931	1,000	965	929	1,002	1,030
34	65	5,791	970	928	1,005	962	929	997
30	65	5,838	1,006	976	946	1,009	973	928
2	4	660	100	98	114	116	115	117
2	4	642	100	100	99	111	117	115
2	4	628	100	98	99	100	115	116
2	4	613	100	99	98	99	103	114
1	4	611	101	100	102	100	105	103
26	65	5,283	850	831	875	915	867	945
29	65	5,230	899	853	821	879	912	866
30	61	5,229	831	902	866	829	887	914
32	61	5,178	870	829	907	863	826	883
29	61	5,227	905	876	844	909	868	825

115. 中 学 校

年 度	学校数	学級数	教 員 数 (人)					
			総 数	本 務 者		兼 務 者		
				男	女	男	女	
総 数								
平成 25 年度	6	101	221	102	98	12	9	
26	6	101	221	107	94	13	7	
27	6	105	228	107	100	10	11	
28	6	103	233	113	101	9	10	
29	6	102	220	112	92	6	10	
国 立								
平成 25 年度	1	12	32	11	13	3	5	
26	1	12	31	12	12	4	3	
27	1	12	34	12	13	4	5	
28	1	12	34	13	12	5	4	
29	1	12	30	14	8	3	5	
市 立								
平成 25 年度	5	89	189	91	85	9	4	
26	5	89	190	95	82	9	4	
27	5	93	194	95	87	6	6	
28	5	91	199	100	89	4	6	
29	5	90	190	98	84	3	5	

資料 大阪の学校統計

116. 高 等 学 校

年 度	学校数	教 員 数 (人)				
		総 数	本 務 者		兼 務 者	
			男	女	男	女
総 数						
平成 25 年度	5	358	166	86	46	60
26	5	372	171	84	54	63
27	5	368	171	91	47	59
28	5	362	155	97	51	59
29	5	347	149	95	48	55
府 立						
平成 25 年度	4	283	142	71	38	32
26	4	298	146	69	47	36
27	4	291	145	75	38	33
28	4	287	133	78	41	35
29	4	270	126	74	40	30
私 立						
平成 25 年度	1	75	24	15	8	28
26	1	74	25	15	7	27
27	1	77	26	16	9	26
28	1	75	22	19	10	24
29	1	77	23	21	8	25

資料 大阪の学校統計

大阪教育大学附属高等学校池田校舎は含まない。

の 概 況

5月1日現在

職員数 (人)	学校医等 (人)	生 徒 数 (人)			
		総 数	1 年	2 年	3 年
13	35	3,059	1,034	1,006	1,019
14	35	3,059	1,012	1,035	1,012
15	34	3,014	960	1,015	1,039
15	34	3,002	1,020	961	1,021
15	34	2,968	979	1,023	966
1	3	483	160	161	162
1	3	479	159	159	161
1	3	479	160	161	158
1	3	482	160	161	161
0	3	482	160	162	160
12	32	2,576	874	845	857
13	32	2,580	853	876	851
14	31	2,535	800	854	881
14	31	2,520	860	800	860
15	31	2,486	819	861	806

の 概 況

5月1日現在

職員数 (人)	学校医等 (人)	生 徒 数 (人)			
		総 数	1 年	2 年	3 年
43	17	3,788	1,410	1,199	1,179
44	17	3,994	1,529	1,308	1,157
41	17	4,059	1,390	1,399	1,270
44	17	3,872	1,209	1,319	1,344
42	17	3,630	1,174	1,169	1,287
...	...	2,881	1,062	916	903
...	...	3,014	1,164	970	880
...	...	3,000	1,022	1,040	938
...	...	2,878	927	956	995
...	...	2,761	929	900	932
...	...	907	348	283	276
...	...	980	365	338	277
...	...	1,059	368	359	332
...	...	994	282	363	349
...	...	869	245	269	355

117. 各種学校

単位：人

年 度	学 校 数	課 程 数	教 員 数 (人)					
			総 数	本 務 者		兼 務 者		
				男	女	男	女	
平成 25 年度	1	1	2	—	1	—	1	
26	1	1	2	—	1	—	1	
27	1	1	2	—	1	—	1	
28	1	1	2	—	1	—	1	
29	1	1	2	—	1	—	1	

資料 大阪の学校統計

118. 中学校卒

単位：人

年 度	総 数			進 学		
	計	男	女	計	男	女
平成 25 年度	993	514	479	985	509	476
26	1,013	516	497	1,004	511	493
27	1,016	525	491	1,012	524	488
28	1,038	556	482	1,030	551	479
29	1,023	514	509	1,012	509	503

資料 大阪の学校統計

119. 高等学校

単位：人

年 度	総 数			進 学		
	計	男	女	計	男	女
平成 25 年度	1,365	487	878	669	245	424
26	1,169	439	730	568	206	362
27	1,144	424	720	578	196	382
28	1,263	478	785	647	229	418
29	1,339	482	857	676	234	442

資料 大阪の学校統計

の 概 況

5月1日現在

職 員 数 (人)	生 徒 数 (人)				
	総 数			修業年限1年 未満の課程	修業年限1年 以上の課程
	総 数	男	女		
—	74	—	74	—	74
—	44	1	43	13	31
—	45	1	44	9	36
—	40	—	40	3	37
—	32	—	32	8	24

i

業 生 の 進 路

5月1日現在

専修学校等入学			就 職			そ の 他		
計	男	女	計	男	女	計	男	女
1	1	—	3	3	—	4	1	3
1	1	—	2	2	—	6	2	4
1	—	1	2	1	1	1	—	1
4	3	1	—	—	—	4	2	2
2	1	1	1	1	—	8	3	5

卒 業 生 の 進 路

5月1日現在

専修学校等入学			就 職			そ の 他		
計	男	女	計	男	女	計	男	女
437	158	279	211	73	138	48	11	37
340	126	214	217	91	126	44	16	28
326	134	192	197	77	120	43	17	26
322	118	204	203	105	98	91	26	65
356	130	226	202	94	108	105	24	81

120. 児 童 ・ 生 徒

単位：cm・kg

年 度	幼 稚 園		小 学							
	5 歳		6 歳		7 歳		8 歳		9 歳	
	男	女	男	女	男	女	男	女	男	
身 長										
平成 25 年度	109.6	108.8	117.1	115.6	122.5	121.8	128.0	126.8	133.7	
26	109.5	108.6	116.7	116.9	123.2	121.0	128.1	127.5	133.5	
27	110.1	109.1	116.5	115.6	122.3	121.1	129.3	126.8	133.3	
28	109.4	108.6	116.5	115.9	122.2	121.7	127.8	126.9	134.2	
29	110.0	109.0	116.4	115.5	122.4	121.5	130.4	127.5	132.8	
全 国 平 均	110.3	109.3	116.5	115.7	122.5	121.5	128.2	127.3	133.5	
体 重										
平成 25 年度	18.4	17.9	21.3	20.9	23.5	23.2	26.4	25.7	30.1	
26	18.1	18.4	21.1	20.6	22.9	22.0	26.3	26.1	29.5	
27	18.8	18.4	20.8	20.8	23.6	22.7	26.8	25.7	29.6	
28	18.4	17.9	21.2	20.8	23.4	23.3	26.6	25.5	30.2	
29	19.1	18.7	21.2	20.4	23.8	23.4	26.4	26.2	30.4	
全 国 平 均	18.9	18.5	21.4	21.0	24.1	23.5	27.2	26.4	30.5	

資料 管理部 保健給食課 ※年齢は4月1日現在の満年齢

121. 児 童 ・ 生

単位：人

年 度	幼 稚 園					小 学	
	受検者数	視力1.0以上	視力0.7以上 1.0未満	視力0.3以上 0.7未満	視力0.3未満	受検者数	視力1.0以上
平成 25 年度	405	335	49	19	2	5,264	3,743
26	360	314	29	16	1	5,200	3,545
27	388	332	47	6	3	5,198	3,757
28	338	264	54	17	3	4,821	3,443
29	307	220	75	10	2	5,050	3,421

資料 管理部 保健給食課 ※年齢は4月1日現在の満年齢

の 平 均 体 位

校					中 学 校					
歳	10 歳		11 歳		12 歳		13 歳		14 歳	
女	男	女	男	女	男	女	男	女	男	女
133.2	139.6	139.8	144.9	146.5	151.5	151.5	159.4	155.0	165.0	156.4
132.8	138.9	140.0	144.4	146.5	152.0	151.1	159.0	155.0	164.6	156.6
133.2	138.8	138.8	144.7	146.4	152.0	151.3	159.4	154.9	165.1	156.8
132.1	138.6	140.0	145.8	145.9	152.0	151.3	160.1	154.6	164.9	157.0
132.2	139.3	139.5	144.7	145.5	158.4	150.6	159.6	154.9	165.9	156.5
133.4	139.0	140.1	145.0	146.7	152.8	151.8	160.0	154.9	165.3	156.5
29.1	33.9	32.9	37.1	38.0	41.9	42.2	47.7	46.0	52.3	48.2
29.0	33.6	33.0	37.6	37.4	42.5	42.7	47.3	46.4	53.4	49.1
29.4	33.3	32.9	37.6	37.9	43.1	42.4	47.6	46.5	53.0	49.0
29.1	33.3	33.5	37.5	37.5	43.4	42.8	48.5	46.1	52.9	49.4
28.8	33.8	33.3	37.2	38.2	45.0	42.5	48.2	46.4	54.1	49.1
29.9	34.2	34.0	38.2	39.0	44.0	43.6	49.0	47.2	53.9	50.0

徒 の 視 力

学 校			中 学 校				
視力0.7以上 1.0未満	視力0.3以上 0.7未満	視力0.3未満	受検者数	視力1.0以上	視力0.7以上 1.0未満	視力0.3以上 0.7未満	視力0.3未満
680	654	187	2,539	1,425	470	498	146
686	630	245	2,535	1,392	469	511	161
558	599	212	2,115	1,083	440	475	119
565	624	189	2,477	1,272	478	550	177
680	705	244	2,454	1,170	512	592	180

122. 社会教育

単位：件数（件）・人数（人）

年 度	総 数		児 童 文 化 セ ン タ ー			
	件 数	人 数	計	団 体 利 用		個人利用
			人 数	件 数	人 数	人 数
平成 25 年度	7,795	234,577	63,020	179	3,991	59,029
26	6,100	238,801	63,534	169	3,657	59,877
27	6,030	229,712	62,033	164	3,361	58,672
28	5,820	228,864	62,033	153	2,958	59,440
29	5,903	231,838	65,933	138	3,069	62,864
4 月	480	18,154	5,150	10	154	4,996
5	500	18,593	5,734	15	241	5,493
6	530	22,636	7,321	17	926	6,395
7	498	19,420	6,612	14	260	6,352
8	455	17,098	5,607	10	210	5,397
9	500	19,258	4,824	8	93	4,731
10	543	19,079	4,431	11	184	4,247
11	513	23,512	6,750	13	185	6,565
12	427	16,770	4,885	9	186	4,699
1	436	16,389	3,962	8	74	3,888
2	500	19,986	4,487	10	204	4,283
3	521	20,943	6,170	13	352	5,818
年 度	総合スポーツセンター		歴 史 民 俗 資 料 館			
	件 数	人 数	計	団 体 利 用		個人利用
			人 数	件 数	人 数	人 数
平成 25 年度	5,266	101,864	20,335	20	965	19,370
26	5,245	102,328	21,316	14	760	20,556
27	5,240	99,192	20,366	25	1,021	19,345
28	5,184	102,507	20,306	19	388	19,918
29	5,284	104,030	19,235	22	1,406	17,829
4 月	438	8,804	1,193	0	0	1,193
5	448	8,317	1,038	1	30	1,008
6	461	9,394	1,507	5	77	1,430
7	447	8,280	804	0	0	804
8	409	7,375	1,350	1	10	1,340
9	440	9,208	1,300	1	35	1,265
10	480	9,842	947	0	0	947
11	459	9,037	3,823	1	17	3,806
12	386	6,894	1,006	1	20	986
1	397	7,658	2,028	3	208	1,820
2	445	9,170	2,848	9	1,009	1,839
3	474	10,051	1,391	0	0	1,391

資料 教育部 生涯学習推進課

施設利用状況

児童館		くれは音楽堂	
件数	人数	件数	人数
1,652	17,599	476	24,495
7	19,411	478	24,878
12	18,677	462	24,169
13	18,424	444	24,889
14	17,407	445	25,233
0	1,198	32	1,809
2	1,591	34	1,913
3	2,014	44	2,400
1	1,658	36	2,066
1	739	34	2,027
0	1,406	51	2,520
1	1,446	51	2,413
2	1,749	38	2,153
1	1,648	30	2,337
0	1,226	28	1,515
2	1,480	34	2,001
1	1,252	33	2,079

123. 図書館利用状況

123-1. 市立図書館利用状況

単位：人

年 度	総 数	一 般	学生・生徒数			幼 児	蔵書数 (冊)	貸出冊数 (冊)	開館日数 (日)
			大学生	高校生	小・中学生				
平成 25 年度	165,422	116,194	3,095	3,536	32,570	10,027	315,869	481,396	275
26	159,665	117,357	2,701	2,927	27,664	9,016	312,633	419,421	278
27	154,614	110,211	3,132	4,117	28,869	8,285	320,609	398,991	278
28	149,065	107,329	2,614	4,611	26,214	8,297	327,988	389,747	276
29	149,521	109,041	2,084	5,240	25,354	7,802	335,006	417,235	277

資料 教育部 生涯学習推進課

123-2. 中央公民館（図書コーナー）利用状況

単位：人

年 度	総 数	一 般	学生・生徒数			幼 児	蔵書数 (冊)	貸出冊数 (冊)	開館日数 (日)
			大学生	高校生	小・中学生				
平成 26 年度	36,391	30,382	300	215	3,689	1,805	12,623	85,689	346
27	56,004	46,677	474	333	6,193	2,327	13,941	138,056	346
28	60,939	50,446	382	536	6,740	2,835	14,469	149,025	346
29	63,766	52,995	451	580	6,872	2,868	13,950	155,223	346

資料 教育部 生涯学習推進課

123-3. 市立石橋プラザ（図書館分館）利用状況

単位：人

年 度	総 数	一 般	学生・生徒数			幼 児	蔵書数 (冊)	貸出冊数 (冊)	開館日数 (日)
			大学生	高校生	小・中学生				
平成 25 年度	65,766	53,102	1,388	1,217	6,908	3,151	42,042	204,095	277
26	59,064	48,734	1,170	678	5,481	3,001	42,222	186,227	281
27	62,628	51,387	1,382	764	5,955	3,140	42,102	187,078	342
28	61,433	51,146	1,254	625	5,530	2,878	43,382	179,726	342
29	62,255	51,666	1,130	640	5,496	3,323	43,626	175,978	343

資料 教育部 生涯学習推進課

123-4. 池田文庫利用状況

単位：人

年 度	総 数	一 般	学 生 ・ 生 徒 数			蔵書数(冊) (雑誌含む)	閲覧冊数 (冊)	開館日数 (冊)
			大学生	高校生 (予備校生含む)	小・中学生			
平成 25 年度	1,862	…	…	…	…	233,501	11,771	263
26	1,916	…	…	…	…	238,896	7,015	294
27	1,792	…	…	…	…	243,721	6,775	293
28	1,664	…	…	…	…	243,505	5,873	280
29	1,821	…	…	…	…	249,415	5,680	294

資料 池田文庫

124. 中央公民館利用状況

単位：件数(件)・人数(人)

年 度	来館者総数		会議室A		会議室B		会議室AB		会議室C		制作室	
	件数	人数	件数	人数	件数	人数	件数	人数	件数	人数	件数	人数
平成 26 年度	1,475	55,203	150	2,246	185	2,543	16	582	228	3,022	216	2,508
27	1,807	67,569	191	5,901	211	2,399	31	4,607	276	3,462	236	2,352
28	2,205	77,470	213	6,548	246	2,908	102	7,435	373	4,317	317	3,300
29	2,263	73,281	190	6,010	239	2,759	130	6,433	368	4,355	358	3,845

年 度	大ホール		調理実習室		和室・茶室		ギャラリーA		ギャラリーB		ギャラリーAB	
	件数	人数	件数	人数	件数	人数	件数	人数	件数	人数	件数	人数
平成 26 年度	483	11,041	63	854	110	2,485	6	4,659	5	2,358	13	22,905
27	584	13,953	92	2,074	145	2,788	8	5,335	4	2,227	29	22,471
28	676	19,302	111	2,378	130	2,828	11	6,427	9	4,342	17	17,685
29	684	18,980	127	1,777	128	2,278	14	5,101	8	5,210	18	16,533

資料 教育部 生涯学習推進課

※平成 24 年 12 月から平成 26 年 3 月迄建替工事の為、使用不可。

125. コミュニティセンター利用状況

125-1. 池田市立コミュニティセンター利用状況

単位：件数（件）・人数（人）

年 度	総 数		大会議室		会議室		和室		軽運動室	
	件 数	人 数	件 数	人 数	件 数	人 数	件 数	人 数	件 数	人 数
平成 25 年度	2,981	45,561	327	11,678	910	6,223	178	1,742	496	7,032
26	2,834	49,353	350	14,448	986	5,867	110	977	421	6,453
27	2,706	58,431	340	15,000	899	8,089	160	1,387	351	5,693
28	2,684	45,616	391	14,647	1,036	7,876	100	960	356	5,592
29	2,755	44,925	391	15,170	944	7,091	113	744	392	5,099

年 度	休 養 室		料理実習室		講 習 室		学 習 室		託 児 室	
	件数	人 数	件数	人 数	件数	人 数	件数	人 数	件数	人 数
平成 25 年度	344	5,712	156	2,969	570	9,977	—	228	—	—
26	275	6,612	204	4,031	488	9,072	—	132	—	—
27	390	18,039	195	2,770	313	6,586	—	47	58	867
28	302	6,635	103	1,757	364	7,875	—	47	32	274
29	345	6,114	90	1,686	388	7,715	—	260	92	1,046

資料 総合政策部 地域分権・協働課

125-2. 伏尾台コミュニティセンター第1会館利用状況

単位：件数（件）・人数（人）

年 度	総 数		大 集 会 室		小 集 会 室		文庫室・会議室		和 室 1・2		料理実習室	
	件 数	人 数	件 数	人 数	件 数	人 数	件 数	人 数	件 数	人 数	件 数	人 数
平成 25 年度	2,480	76,973	791	34,017	281	3,532	516	10,227	319	6,109	573	23,088
26	2,446	77,073	844	35,003	263	3,828	481	9,648	268	6,184	590	22,410
27	2,271	71,465	811	33,921	170	2,239	432	6,711	250	4,967	608	23,627
28	2,672	79,045	1,071	37,890	36	990	430	7,806	252	3,493	883	28,866
29	2,422	97,146	858	38,054	36	1,149	429	12,034	323	12,488	776	33,421

資料 総合政策部 地域分権・協働課

125-3. 伏尾台コミュニティセンター第2会館利用状況

単位：件数（件）・人数（人）

年 度	総 数		集 会 室		会 議 室		和 室	
	件 数	人 数	件 数	人 数	件 数	人 数	件 数	人 数
平成 25 年度	813	12,955	411	8,721	239	2,598	163	1,636
26	671	11,066	309	6,913	193	2,130	169	2,023
27	569	10,731	217	6,569	157	1,743	195	2,419
28	517	8,509	222	4,091	98	1,474	197	2,944
29	433	6,770	184	3,012	89	1,051	160	2,707

資料 総合政策部 地域分権・協働課

125-4. 細河コミュニティセンター利用状況

単位：件数（件）・人数（人）

年 度	総 数		多目的ホール		講 座 室		談話室 1・2		料理実習室	
	件 数	人 数	件 数	人 数	件 数	人 数	件 数	人 数	件 数	人 数
平成 25 年度	982	27,161	474	10,764	213	5,483	175	6,977	120	3,937
26	1,054	27,532	478	11,725	199	5,380	246	6,808	131	3,619
27	850	27,227	359	10,234	156	5,384	233	8,232	102	3,377
28	612	16,449	246	6,415	150	3,166	133	4,692	83	2,176
29	565	16,913	222	6,493	130	3,220	122	4,530	91	2,670

資料 総合政策部 地域分権・協働課

126. 共同利用施設利用状況

単位：人

年 度	総 数	学 習 室	保 育 室	大集会室	休 養 室	料理実習室	その他
平成 25 年度	481,558	36,996	84,021	269,485	63,938	16,285	10,833
26	474,566	35,025	84,266	263,775	64,459	17,901	9,140
27	487,923	34,026	95,052	252,091	72,787	19,226	14,741
28	479,218	32,351	96,756	250,099	75,674	23,608	730
29	468,185	33,141	98,070	242,949	71,836	22,065	124
神 田 会 館	6,520	149	2,908	3,268	195	0	0
豊 島 南 会 館	2,234	27	1,170	1,033	4	0	0
住 吉 会 館	7,215	171	0	1,507	3,566	1,971	0
石 橋 会 館	22,879	1,140	3,484	12,429	4,976	850	0
秦 野 会 館	11,723	1,561	3,663	6,390	109	0	0
呉 服 会 館	16,422	0	10,458	4,508	1,229	227	0
豊 島 北 会 館	8,498	175	3,634	3,725	964	0	0
池 田 会 館	7,480	542	86	4,032	2,820	0	0
早苗の森会館	22,972	1,335	2,950	8,506	7,917	2,184	80
井口堂北会館	35,007	834	8,259	19,883	3,851	2,136	44
神 田 北 会 館	8,438	1,595	1,725	4,216	902	0	0
宇 保 会 館	19,347	1,260	11,311	4,838	1,621	317	0
城 南 会 館	20,802	387	3,225	14,447	2,743	0	0
空 港 会 館	5,304	98	1,053	2,881	932	340	0
鉢 塚 会 館	8,125	403	1,496	5,738	68	420	0
五 月 丘 会 館	22,076	730	7,834	11,659	1,080	773	0
脇 塚 会 館	5,529	135	940	2,678	1,732	44	0
桃 園 会 館	18,571	636	4,689	9,202	2,655	1,389	0
上 池 田 会 館	13,909	931	1,256	10,063	1,114	545	0
旭 丘 会 館	6,655	236	3,813	615	1,707	284	0
澁 谷 会 館	14,142	977	2,536	7,038	2,254	1,337	0
天 神 会 館	7,648	25	38	6,961	96	528	0
南 畑 会 館	23,811	1,355	2,330	13,973	4,620	1,533	0
荘 園 会 館	13,413	104	2,933	8,515	1,861	0	0
花 園 会 館	9,701	878	0	4,245	4,578	0	0
石 橋 北 会 館	21,238	1,512	4,146	13,160	1,644	776	0
宮 之 原 会 館	158	0	0	50	108	0	0
石 橋 駅 前 会 館	10,794	704	699	5,713	3,598	80	0
中 之 嶋 会 館	315	0	0	126	189	0	0
河 原 島 会 館	498	0	0	498	0	0	0
姫 室 ・ 室 町 会 館	28,111	1,055	2,680	12,542	5,503	6,331	0
北 神 田 会 館	693	0	0	693	0	0	0
池 田 駅 前 北 会 館	27,707	4,766	3,600	16,871	2,470	0	0
池 田 駅 前 南 会 館	40,250	9,420	5,154	20,946	4,730	0	0

資料 総合政策部 地域分権・協働課

127. 人権文化交流センター利用状況

単位：人

年 度	総 数	ロビー 談話室	浴室	憩の間	健 康 相談室	茶 室	機能回復 訓練室	料 理 実習室	プレイ ルーム	カル チャー	図書室 兼資料	2階 会議室	3階 会議室	大集会室
平成 25 年度	10,528	4,202	556	1,212	71	192	906	303	812	412	62	486	116	1,198
26	14,639	6,564	568	1,281	107	156	1,424	306	835	594	0	454	223	2,127
27	16,566	7,322	535	2,041	98	152	1,584	188	835	612	17	376	71	2,735
28	19,924	9,181	498	2,507	104	154	1,512	102	543	599	168	345	165	4,046
29	21,215	10,244	686	2,738	93	157	116	219	711	550	198	406	43	5,054

資料 市民生活部 人権文化交流センター

128. 市民文化会館利用状況

単位：件

年 度	総 数	大 ホ ー ル	小 ホ ー ル	コンベンシ ョンルーム	中 会 議 室	小会議 室 1	小会議 室 2	和 室	イベント スペース	スタジオ 関係
平成 25 年度	2,830	212	163	280	295	288	224	126	220	1,022
26	2,767	192	164	266	274	281	222	120	220	1,028
27	2,630	199	161	234	275	255	221	101	209	975
28	2,720	217	166	256	271	292	223	107	221	967
29	2,580	184	171	246	244	239	215	103	203	975

資料 市民生活部 人権・文化国際課

129. 教育相談利用状況

単位：件

年 度	症 例 別 受 付 件 数							
	総 数	性格・行動	身 体	知能・学業 (特別教育相談を含む)	進路・適性	心理検査	言 語	その他
平成 25 年度	559	88	1	186	127	61	42	54
26	479	100	1	148	142	—	41	47
27	473	79	0	147	112	53	44	38
28	675	95	1	166	212	106	50	45
29	618	105	2	141	180	90	49	51

資料 教育センター

130. カルチャープラザ利用状況

単位：件数（件）・人数（人）

年 度	総 数		多目的ホール		工 芸 室		和 室	
	時間数	人 数	時間数	人 数	時間数	人 数	時間数	人 数
平成 25 年度	13,190	64,632	2,520	21,909	977	1,706	1,158	5,354
26	12,652	52,980	2,408	17,120	940	1,864	1,004	3,767
27	12,883	54,648	2,513	18,107	933	1,715	889	4,109
28	15,290	54,058	2,729	19,756	812	1,467	930	3,215
29	13,173	57,086	2,681	20,507	780	1,489	957	5,246
年 度	研 修 室		会 議 室		集 会 室		講 座 室	
	時間数	人 数	時間数	人 数	時間数	人 数	時間数	人 数
平成 25 年度	2,443	13,661	1,102	9,582	1,001	2,062	3,989	10,358
26	2,251	12,131	972	5,310	1,023	2,122	3,999	10,485
27	2,161	11,560	877	5,522	1,165	2,420	4,177	10,725
28	2,245	13,289	849	4,602	978	2,111	6,526	9,010
29	2,099	12,980	918	5,511	1,066	1,615	4,389	8,940

資料 市民生活部 人権・文化国際課

131. ギャラリーいけだ利用状況

単位：件数（件）・人数（人）

年 度	総 数		市 主 催		貸ギャラリー		開館日数
	件 数	人 数	件 数	人 数	件 数	人 数	
平成 25 年度	48	23,230	3	1,175	45	22,055	289
26	48	23,914	5	1,957	43	21,967	288
27	48	20,933	6	2,714	42	18,279	294
28	47	19,820	4	1,249	43	18,571	282
29	49	24,610	6	2,797	43	21,813	289

資料 市民生活部 人権・文化国際課

第16章 治安・災害

132. 犯 罪 発 生

単位：件

年 次	総 数		凶 悪									
			殺 人 1)				強			盗		
	発生	検挙	発生	検挙	発生	検挙	発生	検挙	発生	検挙	発生	検挙
	平成 25 年	1,119	150	1	—	—	—	1	—	—	—	—
26	1,142	169	2	3	1	1	—	—	—	—	1	1
27	966	203	—	—	—	—	1	—	—	—	—	—
28	907	186	—	—	—	—	2	1	—	—	1	—
29	809	135	1	1	—	—	3	1	—	—	—	—

年 次	知 能 犯						風 俗					
	詐 欺		横 領		偽 造		背 任		賭 博		強制わいせつ	
	発生	検挙	発生	検挙	発生	検挙	発生	検挙	発生	検挙	発生	検挙
平成 25 年	45	5	4	4	1	—	—	—	—	—	11	—
26	39	14	1	1	1	—	—	—	—	—	8	4
27	38	2	1	1	3	3	—	—	—	—	12	5
28	54	11	2	1	—	—	—	—	—	—	7	4
29	65	12	—	—	—	—	—	—	—	—	9	5

資料 池田警察署 1) 嬰兒殺、未遂を含む。 2) わいせつ物陳列、わいせつ物頒布を含む。
注)平成 29 年 7 月強かんの罪名が強制性交等に変更。

133. 刑 法 犯 少

単位：人

年 次	総 数	凶 悪 犯						粗	
		計	殺人 1)	強 盗	放 火	強制性交	計	暴 行	
平成 25 年	40	1	—	1	—	—	9	9	
26	50	—	—	—	—	—	12	10	
27	36	—	—	—	—	—	5	—	
28	20	—	—	—	—	—	2	—	
29	30	1	—	—	—	1	1	1	

資料 池田警察署 1) 未遂を含む。

134. 特 別 法 犯

単位：人

年 次	総 数	軽犯罪法	酩酊者 規制法	競馬法	風 営 適性化法	売 春 防止法	児 童 福祉法	鉄砲刀剣 類所持等 取締法
平成 25 年	2	1	—	—	—	—	—	1
26	3	1	—	—	—	—	—	2
27	3	—	—	—	—	—	—	1
28	3	—	—	—	—	—	—	—
29	2	—	—	—	—	—	—	—

資料 池田警察署

及び検挙状況

犯		窃盗				粗暴犯							
放火		強制性交等				暴行		傷害		脅迫		恐喝	
発生	検挙	発生	検挙	発生	検挙	発生	検挙	発生	検挙	発生	検挙	発生	検挙
1	—	1	—	866	78	14	6	26	12	1	—	3	2
—	1	—	—	884	92	26	13	26	9	2	2	3	—
—	—	2	—	742	124	15	14	26	11	4	2	3	3
—	—	—	1	697	113	14	8	24	20	4	3	1	1
—	—	5	1	578	72	14	6	15	6	1	—	1	—

犯		過失犯				その他							
公然わいせつ 2)		失火		その他		公務執行妨害		住居侵入		盗品		その他	
発生	検挙	発生	検挙	発生	検挙	発生	検挙	発生	検挙	発生	検挙	発生	検挙
2	2	4	—	—	—	2	2	10	2	5	5	101	32
1	1	—	—	—	—	2	2	13	4	3	3	129	18
2	2	—	—	—	—	—	—	14	2	2	3	101	31
—	—	—	—	—	—	—	—	17	5	2	1	82	17
1	1	—	—	—	—	—	—	16	6	3	2	97	22

年検挙状況

暴犯				窃盗	知能犯				その他
傷害	脅迫	恐喝	その他		計	詐欺	横領	その他	
9	—	—	—	18	—	—	—	—	12
2	—	—	—	22	3	3	—	—	13
4	—	1	—	21	1	1	—	—	9
2	—	—	—	15	—	—	—	—	3
—	—	—	—	20	2	2	—	—	6

少年検挙状況

火薬類 取締法	麻薬 取締法	大麻 取締法	覚せい剤 取締法	薬事法	毒物及び 劇物 取締法	労働 基準法	その他の 特別法	迷惑防止 条例	その他の 条例
—	—	—	—	—	—	—	—	—	—
—	—	—	—	—	—	—	—	—	—
—	—	—	—	—	—	—	—	2	—
—	—	—	—	—	—	—	2	—	1
—	—	—	—	—	—	—	—	1	1

135. 不 良 行 為

単位：人

年 次	総 数	飲 酒	喫 煙	薬物乱用	凶器携帯	粗暴行為	深 夜 はいかい
平成 25 年	1,049	6	198	—	—	3	773
26	1,043	4	262	—	—	—	730
27	1,153	—	318	—	—	—	748
28	941	4	368	—	—	—	520
29	609	4	177	—	—	—	424

資料 池田警察署

136. 交通事故発生件数

年 月	人身事故件数(件)	死 傷 者 数 (人)		
		総 数	死 者	負 傷 者
平成 25 年	540	648	3	645
26	461	546	1	545
27	424	494	5	489
28	452	531	1	530
29	334	408	0	408
1 月	24	34	—	34
2	33	39	—	39
3	35	43	—	43
4	29	36	—	36
5	27	31	—	31
6	22	23	—	23
7	30	39	—	39
8	23	31	—	31
9	24	24	—	24
10	24	31	—	31
11	32	39	—	39
12	31	38	—	38

資料 池田警察署

少年補導状況

家出	無断外泊	不健全 性行為	不良交友	怠学	怠業	不健全 娯楽	金品 持出し	暴走行為	その他
1	—	—	—	62	—	—	—	1	5
1	1	—	—	40	—	—	—	2	3
—	—	—	—	81	—	—	—	—	6
1	—	—	—	42	—	—	—	—	6
—	—	—	—	3	—	—	—	—	1

137. 全国交通事故死亡者数

単位：人

都道府県名	平成27年	28	29	都道府県名	平成27年	28	29
総数	4,117	3,904	3,694	福井県	47	51	46
北海道	177	158	148	滋賀県	73	53	55
青森県	40	53	42	京都府	87	60	66
岩手県	80	73	61	大阪府	196	161	150
秋田県	38	54	30	兵庫県	171	152	161
山形県	57	28	38	奈良県	46	47	40
宮城県	66	71	51	和歌山県	48	40	38
福島県	77	90	68	香川県	52	61	48
茨城県	140	150	143	徳島県	27	49	34
栃木県	98	76	95	愛媛県	78	77	78
群馬県	68	62	67	高知県	30	42	29
埼玉県	177	151	177	岡山県	87	79	97
千葉県	180	185	154	広島県	95	86	91
東京都	161	159	164	鳥取県	38	17	26
神奈川県	178	140	149	島根県	27	28	17
新潟県	97	107	85	山口県	64	64	79
長野県	69	121	79	福岡県	152	143	139
山梨県	33	35	37	佐賀県	48	35	36
静岡県	153	137	128	長崎県	45	41	47
愛知県	213	212	200	熊本県	79	67	73
岐阜県	106	90	75	大分県	46	42	44
三重県	87	100	86	宮崎県	52	45	42
富山県	70	60	37	鹿児島県	77	65	66
石川県	46	48	34	沖縄県	41	39	44

資料 大阪府警察本部

138. 消防職団員数及び車両等

単位：人・台

年末現在

年次	消防職団員数(人)		消防車台数(台)	救急車台数(台)	可搬式 ポンプ台数(台)
	消防職員	消防団員			
平成 25 年	97	175	22	4	14
26	99	174	22	4	14
27	98	177	22	4	14
28	102	174	22	4	14
29	102	174	22	4	14

資料 消防本部

140. 火災種類

単位：件

年月	総数	住宅	店舗	会社	アパート	倉庫	病院	娯楽	学校	車庫
			店舗付住宅	工場 作業所	共同住宅	物置	医院	施設	幼稚園	
平成 25 年	21	6	—	1	3	1	—	—	1	—
26	21	6	1	1	3	1	—	—	—	—
27	23	1	—	—	1	—	—	—	—	—
28	19	4	2	2	1	1	—	—	—	—
29	12	4	1	—	1	—	—	—	—	—
1月	1	1	—	—	—	—	—	—	—	—
2	3	—	1	—	—	—	—	—	—	—
3	—	—	—	—	—	—	—	—	—	—
4	1	—	—	—	—	—	—	—	—	—
5	2	—	—	—	—	—	—	—	—	—
6	1	1	—	—	—	—	—	—	—	—
7	—	—	—	—	—	—	—	—	—	—
8	3	2	—	—	—	—	—	—	—	—
9	—	—	—	—	—	—	—	—	—	—
10	—	—	—	—	—	—	—	—	—	—
11	—	—	—	—	—	—	—	—	—	—
12	1	—	—	—	1	—	—	—	—	—

資料 消防本部

141. 原因別火

単位：件

年 月	総 数	たばこ	マッチ ライター	ストーブ	コンロ	火遊び	たき火
平成 25 年	21	3	2	—	3	—	1
26	21	5	—	2	3	—	1
27	23	5	—	—	2	—	2
28	19	6	1	—	5	—	—
29	12	1	—	1	—	—	1
1 月	1	—	—	—	—	—	—
2	3	—	—	1	—	—	—
3	—	—	—	—	—	—	—
4	1	—	—	—	—	—	—
5	2	—	—	—	—	—	1
6	1	—	—	—	—	—	—
7	—	—	—	—	—	—	—
8	3	1	—	—	—	—	—
9	—	—	—	—	—	—	—
10	—	—	—	—	—	—	—
11	—	—	—	—	—	—	—
12	1	—	—	—	—	—	—

資料 消防本部

142. 救急事故

単位：件

年 月	総 数	急 病	交通事故	一般負傷	火 災	自然災害
平成 25 年	5,328	3,328	490	845	15	—
26	5,263	3,181	458	970	8	—
27	5,262	3,249	418	973	7	—
28	5,591	3,569	435	989	13	—
29	5,619	3,565	421	1,011	5	1
1 月	496	318	44	81	—	—
2	449	292	29	71	2	—
3	471	297	38	85	—	—
4	448	274	35	87	1	—
5	461	284	33	99	—	—
6	443	285	35	66	—	—
7	500	322	42	87	—	—
8	445	303	27	62	1	—
9	421	250	40	72	—	—
10	451	294	27	88	—	1
11	462	271	38	106	—	—
12	572	375	33	107	1	—

資料 消防本部

災 発 生 件 数

電気関係	煙突関係	風呂関係	放 火	不 明 火	ガス関係	油 関 係	そ の 他
1	—	—	4	4	—	—	3
1	—	—	4	1	—	—	4
3	—	—	4	4	—	—	3
2	—	—	1	1	—	—	3
3	—	—	—	4	—	—	2
—	—	—	—	1	—	—	—
1	—	—	—	1	—	—	—
—	—	—	—	—	—	—	—
—	—	—	—	1	—	—	—
—	—	—	—	—	—	—	1
1	—	—	—	—	—	—	—
—	—	—	—	—	—	—	—
—	—	—	—	1	—	—	1
—	—	—	—	—	—	—	—
—	—	—	—	—	—	—	—
—	—	—	—	—	—	—	—
1	—	—	—	—	—	—	—

別 出 場 件 数

水 難	労働災害	運動競技	加 害	自損行為	転 院	そ の 他
2	17	45	44	67	454	21
2	20	31	44	51	460	38
1	24	39	28	33	448	42
—	22	33	20	39	427	44
2	31	42	30	39	422	50
—	3	3	3	3	38	3
—	—	3	2	6	41	3
—	3	4	3	1	36	4
—	3	1	4	3	34	6
1	2	4	4	1	29	4
—	—	5	—	6	40	6
—	5	10	—	2	31	1
—	4	2	1	2	41	2
—	4	1	3	7	43	1
—	1	4	3	5	25	3
—	3	4	3	2	26	9
1	3	1	4	1	38	8

143. 救急事故別搬送人員

単位：人

年 月	総 数	急 病	交通事故	一般負傷	火 災	自然災害	水 難
平成 25 年	4,842	2,990	472	774	4	—	—
26	4,812	2,899	441	892	4	—	2
27	4,782	2,938	405	878	1	—	1
28	5,014	3,151	438	900	3	—	—
29	5,005	3,143	401	923	—	1	—
1 月	429	264	43	75	—	—	—
2	390	254	27	63	—	—	—
3	424	269	33	78	—	—	—
4	402	246	32	79	—	—	—
5	417	255	34	92	—	—	—
6	396	255	32	61	—	—	—
7	455	282	42	83	—	—	—
8	398	274	23	53	—	—	—
9	384	227	38	65	—	—	—
10	406	262	27	79	—	1	—
11	414	242	37	98	—	—	—
12	490	313	33	97	—	—	—
年 月	労働災害	運動競技	加 害	自損行為	転 院	そ の 他	
平成 25 年	17	45	34	51	453	2	
26	19	31	36	28	459	1	
27	24	39	24	22	445	5	
28	23	33	16	23	424	3	
29	30	40	19	24	421	3	
1 月	3	3	2	1	38	—	
2	—	3	1	1	41	—	
3	3	3	1	1	36	—	
4	3	1	3	3	34	1	
5	2	3	1	1	29	—	
6	—	5	—	3	40	—	
7	5	10	—	2	31	—	
8	3	2	1	1	41	—	
9	4	1	2	5	42	—	
10	1	4	3	4	25	—	
11	3	4	1	1	26	2	
12	3	1	4	1	38	—	

資料 消防本部

第 17 章 財 政

144. 一 般 会 計

単位：千円

区 分	平成 26 年 度			27	
	予 算 額	調 定 額	収入済額	予 算 額	調 定 額
総 額	37,386,044	35,633,407	34,540,513	40,063,052	37,823,824
市 税	15,958,000	17,052,243	16,099,802	16,086,000	17,004,539
地 方 譲 与 税	207,000	199,251	199,251	202,000	222,986
利 子 割 交 付 金	68,000	70,345	70,345	67,000	58,470
配 当 割 交 付 金	90,000	189,381	189,381	90,000	137,136
株式等譲渡所得割交付金	18,000	99,602	99,602	55,000	150,359
地方消費税交付金	1,200,000	1,219,564	1,219,564	2,000,000	2,049,668
ゴルフ場利用税交付金	67,000	63,805	63,805	60,000	70,226
自動車取得税交付金	39,000	39,753	39,753	40,000	61,789
地方特例交付金	68,762	68,762	68,762	62,914	62,914
地方交付税	2,813,868	2,813,868	2,813,868	2,787,713	2,787,713
交通安全対策特別交付金	16,000	14,907	14,907	17,000	15,873
分担金及び負担金	540,821	561,589	541,296	577,587	562,967
使用料及び手数料	913,134	931,077	920,050	918,539	959,752
国庫支出金	5,719,762	5,220,138	5,220,138	5,894,854	5,456,686
府 支 出 金	2,404,442	2,265,507	2,265,507	2,405,577	2,227,087
財 産 収 入	18,438	37,396	37,396	17,349	18,641
寄 附 金	88,972	88,971	88,971	122,531	122,531
繰 入 金	1,597,687	497,649	497,649	1,569,757	351,692
諸 収 入	903,535	777,976	668,843	797,161	929,525
市 債	4,293,900	3,061,900	3,061,900	6,136,800	4,418,000
繰 越 金	359,723	359,723	359,723	155,270	155,270

資料 決算書

145. 一 般 会 計

単位：千円

区 分	平成 26 年 度		27
	予 算 額	支出済額	予 算 額
総 額	37,386,044	34,265,243	40,063,052
議 会 費	450,160	445,069	430,568
総 務 費	3,721,566	3,525,507	4,137,544
民 生 費	14,116,122	13,376,458	14,413,764
衛 生 費	3,581,060	3,325,975	3,738,655
労 働 費	19,747	19,134	16,266
農 林 水 産 業 費	43,563	39,226	40,767
商 工 費	695,561	204,527	698,782
土 木 費	3,070,943	2,791,910	3,121,295
消 防 費	1,279,982	1,251,946	1,076,870
教 育 費	6,164,229	5,254,402	6,762,586
公 債 費	4,033,075	3,894,347	5,530,824
諸 支 出 金	81,703	77,785	23,287
予 備 費	67,433	0	71,844
繰 上 充 用 金	—	—	—
災 害 復 旧 費	60,900	58,957	—

資料 決算書

決 算 状 況 (歳入)

収入済額	28			29		
	予 算 額	調 定 額	収入済額	予 算 額	調 定 額	収入済額
36,822,224	38,305,193	36,062,614	35,241,371	39,517,015	38,315,527	37,587,732
16,141,688	16,416,000	17,210,559	16,522,445	17,033,000	17,844,956	17,242,363
222,986	201,000	210,692	210,692	197,000	213,416	213,416
58,470	50,000	25,051	25,051	20,000	44,847	44,847
137,136	160,000	91,329	91,329	118,000	127,330	127,330
150,359	140,000	53,885	53,885	80,000	129,195	129,195
2,049,668	1,800,000	1,813,002	1,813,002	1,700,000	1,825,096	1,825,096
70,226	60,000	66,903	66,903	60,000	67,494	67,494
61,789	40,000	61,881	61,881	70,000	78,773	78,773
62,914	62,857	62,857	62,857	66,484	66,484	66,484
2,787,713	2,974,941	2,974,941	2,974,941	2,875,058	2,875,058	2,875,058
15,873	16,000	14,642	14,642	16,000	14,179	14,179
544,060	602,285	550,578	534,953	491,305	479,402	468,276
949,428	916,782	940,870	931,190	939,531	967,777	958,632
5,456,686	6,046,297	5,337,678	5,337,678	6,438,350	6,051,862	6,051,862
2,227,087	2,890,520	2,633,129	2,633,129	2,702,306	2,580,989	2,580,989
18,641	18,173	26,141	26,141	26,528	28,965	28,965
122,531	179,812	179,812	179,812	142,489	142,488	142,488
351,692	621,929	127,075	127,075	726,568	125,746	125,746
820,007	449,140	594,933	487,108	428,102	579,571	474,640
4,418,000	4,327,800	2,755,000	2,755,000	4,961,800	3,647,400	3,647,400
155,270	331,657	331,657	331,657	424,494	424,494	424,494

決 算 状 況 (歳出)

支出済額	28		29	
	予 算 額	支出済額	予 算 額	支出済額
36,390,567	38,305,193	34,216,877	39,517,015	36,531,976
422,608	398,266	391,439	397,431	390,364
3,780,084	4,406,782	3,559,080	4,208,037	4,005,922
13,637,544	15,763,372	14,649,486	15,995,980	14,792,757
3,504,813	3,557,532	3,348,477	5,221,626	4,942,065
15,752	15,701	15,001	12,199	11,328
35,435	58,962	52,504	54,127	47,700
671,930	226,094	202,978	362,383	251,472
2,829,053	2,982,990	2,737,874	3,097,915	2,724,658
1,058,708	1,135,401	1,111,832	1,249,505	1,233,641
4,991,347	5,416,921	4,201,521	4,540,251	3,974,286
5,425,184	4,078,698	3,884,112	4,134,044	4,014,308
18,109	196,210	51,448	164,257	143,470
0	56,264	0	44,259	0
—	—	—	—	—
—	12,000	11,124	35,000	0

146. 特 別 会 計
146-1. 国 民 健 康

単位：千円

区 分	平成 26 年 度			27	
	予 算 額	調 定 額	収入済額	予 算 額	調 定 額
総 額	12,069,899	12,089,819	11,053,134	13,836,301	13,956,199
国民健康保険料	2,726,780	3,601,463	2,565,683	2,325,576	3,430,605
使用料及び手数料	300	482	482	300	528
国庫支出金	2,383,406	2,280,408	2,280,408	2,291,939	2,394,817
療養給付費交付金	372,756	401,270	401,270	329,700	304,562
前期高齢者交付金	3,025,134	3,023,903	3,023,903	3,251,705	3,250,981
府 支 出 金	593,212	561,772	561,772	663,099	617,427
共同事業交付金	1,182,082	1,123,903	1,123,903	3,030,509	2,774,418
繰 入 金	1,097,881	1,077,165	1,077,165	1,203,905	1,159,159
諸 収 入	688,348	19,453	18,548	739,568	23,702

資料 決算書

146-2. 国 民 健 康

単位：千円

区 分	平成 26 年 度		27
	予 算 額	支出済額	予 算 額
総 額	12,069,899	11,634,609	13,836,301
総 務 費	173,428	170,815	165,227
保険給付費	7,826,680	7,515,758	7,810,516
後期高齢者支援金等	1,370,508	1,370,507	1,373,503
前期高齢者納付金等	1,071	1,070	942
老人保健拠出金	51	50	51
介護納付金	565,178	564,579	525,237
共同事業拠出金	1,260,777	1,177,088	3,230,112
保健事業費	88,112	74,617	89,642
公 債 費	6,975	432	5,813
諸 支 出 費	107,519	103,383	42,258
繰上充用金	669,600	656,310	593,000

資料 決算書

決算状況

保険（歳入）

収入済額	28		収入済額	29		収入済額
	予算額	調定額		予算額	調定額	
12,895,983	13,814,339	13,813,408	12,777,939	13,625,365	13,392,024	12,429,527
2,371,830	2,448,795	3,464,938	2,438,943	2,242,480	3,326,672	2,374,921
528	300	550	550	300	594	594
2,394,817	2,444,375	2,400,142	2,400,142	2,382,138	2,256,773	2,256,773
304,562	135,124	135,867	135,867	82,522	86,884	86,884
3,250,981	3,052,541	3,053,395	3,053,395	3,247,149	3,249,849	3,249,849
617,427	658,222	641,472	641,472	666,782	609,613	609,613
2,774,418	3,105,912	2,850,705	2,850,705	3,237,204	2,660,653	2,660,653
1,159,159	1,314,037	1,237,188	1,237,188	1,340,222	1,175,355	1,175,355
22,261	655,033	29,151	19,677	426,568	25,628	14,882

保険（歳出）

支出済額	28		支出済額	29	
	予算額	支出済額		予算額	支出済額
13,447,746	13,814,339	13,206,996	13,625,365	12,354,761	
162,173	171,379	166,633	174,100	169,986	
7,791,264	7,816,774	7,564,710	7,720,093	6,995,213	
1,373,501	1,328,294	1,328,293	1,309,732	1,305,990	
942	972	971	4,744	4,742	
50	40	39	26	25	
524,085	489,602	488,652	491,506	486,893	
2,896,757	3,264,812	2,947,231	3,359,369	2,862,932	
77,138	84,997	76,589	86,805	73,112	
393	5,670	175	5,454	153	
39,967	84,799	81,940	29,536	26,655	
581,476	567,000	551,763	444,000	429,056	

146-3. 財 産 区 (歳入)

単位：千円

区 分	平成 28 年 度			29		
	予 算 額	調 定 額	収入済額	予 算 額	調 定 額	収入済額
総 額	297,040	333,360	333,360	472,710	511,073	511,073
財 産 収 入	14,245	14,571	14,571	228,322	228,131	228,131
繰 越 金	282,095	318,089	318,089	244,388	282,942	282,942
諸 収 入	700	700	700	-	-	-

資料 決算書

146-5. 介 護 保 険

単位：千円

区 分	平成 26 年 度			27	
	予 算 額	調 定 額	収入済額	予 算 額	調 定 額
総 額	8,072,305	7,464,767	7,391,466	7,984,945	7,728,763
分担金及び負担金	18,615	16,988	16,988	18,482	16,898
介護保険料	1,491,238	1,619,394	1,546,461	1,769,812	1,862,408
使用料及び手数料	90	126	126	320	255
国庫支出金	1,701,106	1,591,352	1,591,352	1,714,973	1,631,685
支払基金交付金	2,214,188	2,019,657	2,019,657	2,117,439	1,977,447
府 支 出 金	1,116,389	1,014,739	1,014,739	1,099,458	1,043,037
財 産 収 入	371	230	230	291	208
繰 入 金	1,503,652	1,158,035	1,158,035	1,248,343	1,174,027
諸 収 入	295	17,886	17,518	295	7,267
繰 越 金	26,361	26,360	26,360	15,532	15,531

資料 決算書

146-6. 介 護 保 険

単位：千円

区 分	平成 26 年 度		27
	予 算 額	支 出 済 額	予 算 額
総 額	8,072,305	7,375,935	7,984,945
総 務 費	282,280	272,072	278,269
保 険 給 付 費	7,602,762	6,939,397	7,527,003
地 域 支 援 事 業 費	154,562	135,708	157,239
公 債 費	970	0	970
基 金 積 立 金	8,028	7,886	4,246
諸 支 出 金	23,703	20,872	17,218

資料 決算書

146-4. 財 産 区 (歳出)

単位：千円

区 分	平 成 28 年 度		29	
	予 算 額	支 出 済 額	予 算 額	支 出 済 額
総 数	297,040	50,417	472,710	103,633
総 務 費	52,652	50,417	104,082	103,633
予 備 費	244,388	0	368,628	0

事 業 (歳 入)

収入済額	28			29		
	予 算 額	調 定 額	収入済額	予 算 額	調 定 額	収入済額
7,649,586	8,558,309	8,174,306	8,094,156	9,418,564	8,604,426	8,525,151
16,898	17,413	16,090	16,090	17,452	15,927	15,927
1,783,603	1,801,102	1,908,598	1,828,819	1,823,967	1,939,998	1,861,094
255	450	322	322	360	1,529	1,529
1,631,685	1,812,014	1,722,966	1,722,966	2,010,093	1,854,926	1,854,926
1,977,447	2,252,517	2,096,558	2,096,558	2,458,561	2,195,482	2,195,482
1,043,037	1,161,309	1,085,784	1,085,784	1,272,634	1,148,412	1,148,412
208	537	1,056	1,056	592	1,388	1,388
1,174,027	1,369,378	1,198,399	1,198,399	1,654,984	1,263,604	1,263,604
6,895	251	1,198	827	333	3,570	3,199
15,531	143,338	143,337	143,337	179,588	179,586	179,586

事 業 (歳 出)

支出済額	28		29	
	予 算 額	支 出 済 額	予 算 額	支 出 済 額
7,506,249	8,558,309	7,914,569	9,418,564	8,377,632
269,930	263,103	251,121	278,983	265,647
7,082,356	7,944,500	7,347,970	8,359,195	7,464,558
135,519	189,639	157,932	594,177	464,655
0	970	0	970	0
4,162	129,201	129,201	131,947	131,947
14,282	30,896	28,345	53,292	50,823

146-7. 後期高齢者

単位：千円

区 分	平成 26 年 度			27	
	予 算 額	調 定 額	収入済額	予 算 額	調 定 額
総 額	1,872,316	1,617,323	1,593,272	1,860,727	1,624,534
後期高齢者医療保険料	1,584,570	1,334,367	1,310,316	1,570,105	1,334,654
使用料及び手数料	112	88	88	112	80
繰 入 金	275,743	271,253	271,253	282,633	282,203
諸 収 入	301	25	25	301	22
繰 越 金	11,590	11,590	11,590	7,576	7,575

資料 決算書

146-8. 後期高齢者

単位：千円

区 分	平成 26 年 度		27
	予 算 額	支出済額	予 算 額
総 額	1,872,316	1,585,696	1,860,727
総 務 費	82,739	81,797	80,797
後期高齢者医療 広域連合納付金	1,784,577	1,501,222	1,774,810
諸 支 出 金	5,000	2,677	5,120

資料 決算書

医療事業（歳入）

	28			29		
収入済額	予算額	調定額	収入済額	予算額	調定額	収入済額
1,601,275	1,824,852	1,672,025	1,652,809	1,947,105	1,745,230	1,728,900
1,311,395	1,527,240	1,374,852	1,355,636	1,631,005	1,430,235	1,413,905
80	112	98	98	112	107	107
282,203	291,868	291,734	291,734	307,909	307,072	307,072
22	301	11	11	301	36	36
7,575	5,331	5,331	5,331	7,778	7,777	7,777

医療事業（歳出）

	28		29	
支出済額	予算額	支出済額	予算額	支出済額
1,595,944	1,824,852	1,645,031	1,947,105	1,674,136
80,176	82,911	82,563	86,106	84,977
1,513,404	1,736,841	1,559,375	1,855,899	1,586,595
2,364	5,100	3,094	5,100	2,563

147. 公 営 企 業 事 業
147-1. 病 院 事 業 会 計

単位：千円

区 分	平 成 26 年 度		27
	予 算 額	決 算 額	予 算 額
(収益の収入及び支出)			
病 院 事 業 収 益	9,672,484	9,591,804	11,715,852
医 業 収 益	9,332,450	9,264,463	11,357,683
医 業 外 収 益	340,034	327,341	358,169
病 院 事 業 費 用	12,346,864	11,974,255	12,379,811
医 業 費 用	10,316,562	9,964,843	11,995,299
医 業 外 費 用	360,713	352,315	384,512
特 別 損 失	1,669,589	1,657,097	—
(資本の収入及び支出)			
資 本 的 収 入	848,319	829,319	1,561,908
資 本 的 支 出	1,279,166	1,269,190	1,956,995

資料 決算書

147-2. 水 道 事 業 会 計

単位：千円

区 分	平 成 26 年 度		27
	予 算 額	決 算 額	予 算 額
(収益の収入及び支出)			
水 道 事 業 収 益	2,461,222	2,478,616	2,549,816
営 業 収 益	2,196,917	2,191,353	2,197,680
営 業 外 収 益	258,146	280,751	324,599
特 別 収 益	6,159	6,512	27,537
水 道 事 業 費 用	2,737,551	2,639,849	2,311,957
営 業 費 用	2,020,188	1,932,619	2,083,813
営 業 外 費 用	224,117	224,115	217,501
特 別 損 失	492,120	483,115	1,082
予 備 費	1,126	0	9,561
(資本の収入及び支出)			
資 本 的 収 入	518,992	520,296	541,947
工 事 負 担 金	76,490	77,792	82,641
企 業 債	442,500	442,500	459,300
固 定 資 産 売 却 代 金	2	4	6
資 本 的 支 出	1,411,555	1,354,527	1,528,094
建 設 改 良 費	100,827	91,590	154,076
企 業 債 償 還 金	394,868	394,867	422,910
施 設 整 備 費	915,860	868,070	951,108

資料 決算書

会計決算状況

予算決算報告書

決算額	28		29	
	予算額	決算額	予算額	決算額
11,658,541	11,246,635	11,074,764	11,566,230	11,400,240
11,298,530	10,948,750	10,774,143	11,257,273	11,095,093
360,011	297,885	300,621	308,957	305,147
11,911,912	11,831,757	11,240,477	12,111,659	11,304,766
11,545,164	11,508,599	10,933,828	11,740,759	10,958,410
366,748	322,361	305,852	370,900	346,356
—	797	797	—	—
1,456,947	861,361	822,850	1,964,565	1,682,084
1,885,077	1,208,307	1,175,139	2,359,576	2,131,974

予算決算報告書

決算額	28		29	
	予算額	決算額	予算額	決算額
2,591,565	2,546,882	2,544,967	2,571,646	2,547,642
2,225,700	2,223,251	2,217,918	2,227,251	2,223,773
338,275	323,631	327,049	322,866	302,103
27,590	—	—	21,529	21,766
2,178,411	2,257,405	2,164,899	2,269,516	2,147,805
1,960,572	2,088,775	2,015,762	2,047,482	1,973,353
217,498	152,583	148,577	205,917	173,342
341	1,047	560	1,117	1,110
0	15,000	0	15,000	0
536,634	887,024	886,897	593,905	594,105
77,285	136,922	136,790	56,320	56,507
459,300	750,100	750,100	537,500	537,500
49	2	7	85	98
1,427,720	2,246,679	3,242,647	1,739,035	1,669,307
119,534	258,647	1,296,044	130,288	125,286
422,909	449,164	449,163	486,577	486,576
885,277	1,538,868	1,497,440	1,122,170	1,057,445

147-3. 公共下水道事業

単位：千円

区 分	平成 26 年 度		27
	予 算 額	決 算 額	予 算 額
(収益の収入及び支出)			
下水道事業収益	3,193,844	3,193,075	3,242,197
営業収益	1,786,340	1,739,141	1,782,410
営業外収益	1,407,453	1,453,690	1,459,787
特別利益	51	244	0
下水道事業費用	3,184,727	3,092,967	3,276,294
営業費用	2,893,473	2,821,954	3,092,658
営業外費用	174,394	163,120	179,266
特別損失	111,860	107,893	500
予備費	5,000	0	3,870
(資本の収入及び支出)			
資本的収入	1,337,934	1,239,851	924,704
企業債	487,400	419,900	470,400
補助金	660,700	629,000	441,500
他会計出資金	12,204	12,300	12,625
貸付金返還金	43	0	43
受益者負担金	38	679	29
分担金	172	586	107
繰入金	2	8	0
固定資産売却代金	177,375	177,378	—
資本的支出	1,761,310	1,653,498	1,409,556
建設改良費	1,403,580	1,298,544	1,029,250
企業債償還金	355,651	354,874	378,306
投資	2,079	80	2,000

資料 決算書

予算決算報告書

決算額	28		29	
	予算額	決算額	予算額	決算額
3,205,900	3,261,918	3,214,079	3,068,868	3,048,094
1,751,671	1,790,446	1,778,657	1,849,037	1,823,050
1,453,984	1,471,472	1,435,422	1,204,319	1,210,263
245	—	—	15,512	14,781
3,148,992	3,195,733	3,061,570	2,921,730	2,815,875
2,969,641	3,034,039	2,911,598	2,751,372	2,669,451
179,240	156,194	149,743	164,858	146,423
111	500	229	500	1
0	5,000	0	5,000	0
485,459	1,855,038	1,229,850	1,955,944	1,661,512
249,800	952,000	609,900	1,070,600	873,800
222,020	889,500	606,243	871,400	773,000
12,816	13,408	13,281	13,852	13,828
0	21	0	21	0
711	29	385	29	552
112	80	41	42	332
0	—	—	—	—
—	—	—	—	—
933,516	2,310,935	1,690,633	2,473,944	2,160,695
555,815	1,913,433	1,296,044	2,023,983	1,728,839
377,701	396,502	394,589	448,961	431,856
0	1,000	0	1,000	0

148. 一般会計性質

単位：千円

区 分	平成 26 年 度			27	
	金 額	構 成 比	対前年度比	金 額	構 成 比
総 額	34,265,243	100.0	93.9	36,390,567	100.0
人 件 費	6,681,056	19.5	100.1	6,634,160	18.2
扶 助 費	6,787,585	19.8	101.6	7,335,432	20.2
公 債 費	3,894,347	11.4	102.8	5,425,183	14.9
投 資 的 経 費	3,905,982	11.4	101.9	3,137,453	8.6
物 件 費	5,751,691	16.8	108	5,787,639	15.9
そ の 他	7,244,582	21.1	71.1	8,070,700	22.2

資料 決算書

149. 市 税 徴

単位：千円

区 分	平成 26 年 度			27	
	予 算 額	調 定 額	収入済額	予 算 額	調 定 額
総 額	15,958,000	17,052,243	16,099,801	16,086,000	17,004,539
市 民 税	7,868,000	8,303,748	7,932,715	7,869,000	8,224,535
個 人	6,585,000	6,981,786	6,622,686	6,845,000	7,171,590
現 年 課 税 分	6,490,000	6,611,643	6,515,641	6,743,000	6,851,607
滞 納 繰 越 分	95,000	370,143	107,045	102,000	319,983
法 人	1,283,000	1,321,962	1,310,029	1,024,000	1,052,945
現 年 課 税 分	1,280,000	1,310,478	1,306,913	1,021,000	1,042,275
滞 納 繰 越 分	3,000	11,484	3,116	3,000	10,670
固 定 資 産 税	5,990,000	6,519,952	6,054,538	6,107,000	6,564,156
土 地 ・ 家 屋	5,257,000	5,394,370	5,287,676	5,264,000	5,372,231
償 却 資 産	595,000	652,091	639,169	711,000	730,550
滞 納 繰 越 分	125,000	460,256	114,458	119,000	448,110
国有資産等所在市町村交付金	13,000	13,235	13,235	13,000	13,265
軽 自 動 車 税	78,000	90,188	81,878	80,000	90,910
現 年 課 税 分	75,000	81,070	78,699	76,000	83,614
滞 納 繰 越 分	3,000	9,118	3,179	4,000	7,296
市 た ば こ 税	630,000	631,521	631,520	626,000	621,116
入 湯 税	5,000	5,546	5,546	5,000	6,340
都 市 計 画 税	1,387,000	1,501,288	1,393,604	1,399,000	1,497,482
現 年 課 税 分	1,358,000	1,394,733	1,367,105	1,372,000	1,393,800
滞 納 繰 越 分	29,000	106,555	26,499	27,000	103,682

資料 決算書

別決算の状況

対前年度比	28			29		
	金額	構成比	対前年度比	金額	構成比	対前年度比
106.2	34,216,877	100.0	94.0	36,531,976	100.0	106.8
99.3	6,561,011	19.2	98.9	6,515,409	17.8	99.3
108.1	7,431,552	21.7	101.3	7,762,772	21.3	104.5
139.3	3,884,112	11.4	71.6	4,014,308	11.0	103.4
80.324	2,654,332	7.7	84.6	4,336,839	11.9	163.4
100.62	5,932,054	17.3	102.5	6,004,120	16.4	101.2
111.403	7,753,816	22.7	96.1	7,898,528	21.6	101.9

収 状 況

収入済額	28			29		
	予算額	調定額	収入済額	予算額	調定額	収入済額
16,141,688	16,416,000	17,210,559	16,522,445	17,033,000	17,844,957	17,242,364
7,896,924	8,119,000	8,467,117	8,181,731	8,730,000	9,105,801	8,857,373
6,854,250	6,936,000	7,225,826	6,949,053	6,710,000	7,050,648	6,810,100
6,759,534	6,836,000	6,939,432	6,849,039	6,632,000	6,796,372	6,717,293
94,716	100,000	286,394	100,014	78,000	254,276	92,807
1,042,674	1,183,000	1,241,291	1,232,678	2,020,000	2,055,153	2,047,273
1,039,421	1,180,000	1,231,969	1,229,420	2,018,000	2,047,973	2,046,247
3,253	3,000	9,322	3,257	2,000	7,180	1,026
6,134,948	6,139,000	6,522,891	6,201,083	6,185,000	6,557,622	6,274,569
5,280,753	5,317,000	5,428,898	5,373,984	5,354,000	5,468,202	5,420,754
718,096	693,000	705,108	697,969	729,000	768,065	761,433
122,834	116,000	375,686	115,931	90,000	308,650	79,677
13,265	13,000	13,199	13,199	12,000	12,705	12,705
83,918	104,000	111,833	105,040	106,000	115,387	109,318
81,323	101,000	105,645	102,270	104,000	109,015	106,310
2,595	3,000	6,188	2,770	2,000	6,372	3,008
621,116	622,000	611,924	611,924	605,000	574,015	574,015
6,341	6,000	5,360	5,360	5,000	5,419	5,419
1,398,441	1,426,000	1,491,433	1,417,307	1,402,000	1,486,712	1,421,671
1,370,020	1,398,000	1,404,776	1,390,566	1,382,000	1,415,621	1,403,319
28,421	28,000	86,657	26,741	20,000	71,091	18,352

150. 市民の税負担状況

単位：千円

年 度	市 税 負 担 額			世帯数 1)	人 口 1)
	総 額	1 世帯当たり	1 人当たり		
平成 25 年度	16,651,894	362	162	45,915	102,582
26	16,099,801	349	157	46,087	102,412
27	16,086,000	344	157	46,733	102,661
28	16,522,445	348	160	47,459	103,213
29	17,242,364	359	167	48,010	103,501

資料 決算書

151. ふるさと納税の状況

単位：円

年 度	寄付件数	寄付金額	年 度	寄付件数	寄付金額
平成 20 年度	466	25,558,709	平成 25 年度	3,313	43,318,102
21	464	39,143,067	26	6,459	84,306,677
22	453	13,238,300	27	7,820	122,530,874
23	580	29,598,060	28	9,323	159,005,984
24	1,316	22,060,450	29	9,065	139,268,370

資料 総務省 1) 平成 29 年 12 月 1 日より謝礼品価格を寄付額の 3 割以下にした。

152. 市有財産の状況

単位：千円

区 分	平 成 28 年 度				平 成 29 年 度			
	一般財産	水道事業	公共下水道事業	病院事業	一般財産	水道事業	公共下水道事業	病院事業
総 額	...	18,132,550	29,764,659	14,421,969	...	18,530,877	29,777,375	14,850,970
土 地	...	2,140,486	2,109,773	6,145,361	...	2,140,486	2,109,773	6,145,361
建 物	...	528,594	816,968	6,747,222	...	500,900	720,743	6,373,814
構 築 物	...	9,097,887	18,174,238	24,677	...	9,299,649	19,244,367	19,765
機 械 及 び 装 置	...	4,254,858	5,799,400	—	...	4,224,222	5,739,903	—
機 械 及 び 備 品	...	—	—	1,407,644	...	—	—	2,150,507
車 両 運 搬 具	...	5,543	3,774	1,184	...	6,390	3,124	932
工 具、器 具 及 び 備 品	...	86,889	10,622	—	...	82,041	10,982	—
リ ー ス 資 産	...	4,137	1,107	70,702	...	913	533	135,212
建 設 仮 勘 定	...	914,756	1,007,328	—	...	1,232,715	194,826	—
電 話 加 入 権	...	778	—	2,243	...	778	—	2,243
リ ー ス 資 産	...	—	—	13,056	...	—	—	—
ダ ム 使 用 権	...	1,098,622	—	—	...	1,042,783	—	—
施 設 利 用 権	...	—	1,839,098	—	...	—	1,750,773	—
そ の 他 無 形 固 定 資 産	...	—	—	5,880	...	—	—	18,936
有 価 証 券	54,350	—	—	—	54,350	—	—	—
出 資 金	151,811	—	—	—	151,716	—	—	—
債 権	898,200	—	—	—	919,073	—	—	—
長 期 貸 付 金	...	—	2,351	—	...	—	2,351	—
修 学 資 金 貸 付 金	...	—	—	4,000	...	—	—	4,200
基 金	6,399,086	—	—	—	7,152,960	—	—	—

資料 決算書

第 18 章 選挙・公務員

153. 衆議院議員選挙

執行年月日	有権者数(人)			投
	総数	男	女	総数
平成 24. 12. 16	83,357	39,706	43,651	52,048
26. 12. 14	83,135	39,412	43,723	46,299
29. 10. 22	85,786	40,747	45,039	45,612

資料 選挙管理委員会事務局

154. 衆議院議員選挙

執行年月日	有権者数(人)			投
	総数	男	女	総数
平成 24. 12. 16	83,357	39,706	43,651	52,061
26. 12. 14	83,135	39,412	43,723	46,295
29. 10. 22	85,786	40,747	45,039	45,614

資料 選挙管理委員会事務局

155. 参議院議員選挙

執行年月日	有権者数(人)			投
	総数	男	女	総数
平成 22. 7. 11	84,036	40,308	43,728	50,801
25. 7. 21	83,635	39,788	43,847	46,806
28 7. 10	85,131	40,373	44,758	47,651

資料 選挙管理委員会事務局

156. 参議院議員選挙

執行年月日	有権者数(人)			投
	総数	男	女	総数
平成 22. 7. 11	84,036	40,308	43,728	50,794
25. 7. 21	83,635	39,788	43,847	46,799
28 7. 10	85,131	40,373	44,758	47,647

資料 選挙管理委員会事務局

投票状況（小選挙区）

票者数（人）		投票率（%）		
男	女	総数	男	女
25,010	27,038	62.40	63.00	61.90
22,369	23,930	55.69	56.75	54.73
21,988	23,624	53.17	53.96	52.45

投票状況（比例代表）

票者数（人）		投票率（%）		
男	女	総数	男	女
25,015	27,046	62.50	63.00	62.00
22,365	23,930	55.69	56.76	54.73
21,986	23,628	53.17	53.96	52.46

投票状況（選挙区）

票者数（人）		投票率（%）		
男	女	総数	男	女
24,411	26,390	60.45	60.56	60.35
22,655	24,151	55.96	56.94	55.08
22,946	24,705	55.97	56.84	55.20

投票状況（比例代表）

票者数（人）		投票率（%）		
男	女	総数	男	女
24,409	26,385	60.44	60.60	60.34
22,648	24,151	55.96	56.90	55.08
22,941	24,706	55.97	56.82	55.20

157. 府 知 事 選 挙

執行年月日	有 権 者 数 (人)			投
	総 数	男	女	総 数
平成 16. 2. 1.	79,866	38,282	41,584	36,202
20. 1. 27	82,555	39,538	43,017	45,280
23. 11. 27	82,495	39,361	43,134	50,151
27. 11. 22	81,853	38,678	43,175	38,206

資料 選挙管理委員会事務局

158. 府 議 会 議 員

執行年月日	有 権 者 数 (人)			投
	総 数	男	女	総 数
平成 15. 4. 13	79,403	38,009	41,394	35,997
19. 4. 8	80,807	38,619	42,188	36,951
23. 4. 10	82,872	39,621	43,251	36,718
27. 4. 12	81,415	38,463	42,952	36,944

資料 選挙管理委員会事務局

159. 市 長 選 挙

執行年月日	有 権 者 数 (人)			投
	総 数	男	女	総 数
平成 19. 4. 22	80,718	38,575	42,143	—
23. 4. 24	82,547	39,423	43,124	42,608
23. 12. 25	82,475	39,361	43,114	30,292
27. 12. 6	81,900	38,698	43,202	36,746

資料 選挙管理委員会事務局

160. 市 議 会 議 員

執行年月日	有 権 者 数 (人)			投
	総 数	男	女	総 数
平成 15. 4. 27	79,365	37,983	41,382	41,528
19. 4. 22	80,718	38,575	42,143	39,923
23. 4. 24	82,547	39,423	43,124	42,615
27. 4. 26	81,315	38,417	42,898	42,085

資料 選挙管理委員会事務局

投票状況

票者数 (人)		投票率 (%)		
男	女	総数	男	女
17,207	18,995	45.3	45.0	45.7
21,230	24,050	54.9	53.7	55.9
23,573	26,578	60.8	59.9	61.6
18,480	19,726	46.7	47.8	45.7

選挙投票状況

票者数 (人)		投票率 (%)		
男	女	総数	男	女
16,535	19,462	45.3	43.5	47.0
17,301	19,650	45.7	44.8	46.6
17,538	19,180	44.3	44.3	44.3
17,567	19,377	45.4	45.7	45.1

投票状況

票者数 (人)		投票率 (%)		
男	女	総数	男	女
—	—	—	—	—
19,814	22,794	51.6	50.3	52.9
14,348	15,944	36.7	36.5	37.0
17,083	19,663	44.9	44.1	45.5

選挙投票状況

票者数 (人)		投票率 (%)		
男	女	総数	男	女
18,850	22,678	52.3	49.6	54.8
18,230	21,693	49.5	47.3	51.5
19,818	22,797	51.6	50.3	52.9
19,423	22,662	51.8	50.6	52.8

161. 投票区別登録者数

単位：人

9月1日現在

年次及び投票区	総数	男	女
平成 26 年	83,066	39,411	43,655
27	82,906	39,282	43,624
28	85,267	40,471	44,796
29	85,835	40,779	45,056
30	86,017	40,916	45,101
第1 池田市役所7階大会議室	5,135	2,326	2,809
第2 池田会館	1,805	860	945
第3 コミュニティセンター	2,072	977	1,095
第4 姫室・室町会館	3,277	1,479	1,798
第5 池田駅前南会館	3,378	1,561	1,817
第6 細河コミュニティセンター	717	310	407
第7 児童館	935	431	504
第8 木部会館	1,051	486	565
第9 秦野小学校体育館	4,648	2,224	2,424
第10 ひかり幼稚園	4,975	2,504	2,471
第11 北豊島小学校体育館	2,928	1,408	1,520
第12 カルチャープラザ	4,262	2,015	2,247
第13 石橋北会館	2,931	1,362	1,569
第14 井口堂北会館	3,136	1,505	1,631
第15 アルビス五月ヶ丘団地中央集会所	4,698	2,169	2,529
第16 緑丘小学校体育館	3,189	1,489	1,700
第17 上池田会館	3,108	1,455	1,653
第18 住吉会館	3,200	1,566	1,634
第19 なかよしこども園	4,043	1,946	2,097
第20 敬老会館	3,851	1,793	2,058
第21 宇保会館	3,528	1,673	1,855
第22 豊島南会館	1,271	691	580
第23 伏尾台コミュニティセンター第1会館	2,020	915	1,105
第24 鉢塚会館	4,098	1,946	2,152
第25 神田北会館	3,339	1,801	1,538
第26 渋谷高校会議室	3,770	1,804	1,966
第27 空港会館	657	335	322
第28 伏尾会館	1,317	603	714
第29 伏尾台コミュニティセンター第2会館	2,678	1,282	1,396

資料 選挙管理委員会事務局

162. 政党等別得票及び得票率

選挙名	有効投票数	おおさか維新の会	自由民主党	民進党	日本共産党	
参議院議員選挙 (比例代表) (平成28年7月10日) 得票率(%)	46,538	14,537.2	12,162.2	6,073.9	5,387.2	
	100.00	31.24	26.13	13.05	11.58	
	公明党	社会民主党	日本のこころを 大切にする党	生活の党と山本 太郎となかまたち	支持政党なし	国民怒りの声
	5,080.2	747.9	590.5	585.0	497.0	343.5
	10.92	1.61	1.27	1.26	1.07	0.74
	新党改革	幸福実現党				
	340.2	193				
	0.73	0.41				
選挙名	有効投票数	自由民主党	日本維新の会	立憲民主党	公明党	
衆議院議員選挙 (比例代表) (平成29年10月22日) 得票率(%)	45,006	13,917	10,776	7,905	4,672	
	100.00	30.92	23.94	17.56	10.38	
	日本共産党	希望の党	社会民主党	幸福実現党		
	3,706	3,112	790	128		
	8.24	6.92	1.76	0.28		

資料 選挙管理委員会事務局

163. 会派別議員数

単位：人

5月1日現在

年	条例定数	現員数	市民クラブ	自民同友会	公明党	日本共産党	民社クラブ	大阪維新の会 池田	自由クラブ	無所属
平成30年	22	21	5	4	3	3	2	2	2	0

資料 議会事務局

164. 年齢階層別議員数

単位：人

5月1日現在

年	条例定数	現員数	年齢階層別(才)										
			25～ 29	30～ 34	35～ 39	40～ 44	45～ 49	50～ 54	55～ 59	60～ 64	65～ 69	70～ 74	75 以上
平成30年	22	21	-	-	-	1	4	1	3	3	5	3	1

資料 議会事務局

165. 特別職及び部局別職員数

単位：人

4月1日現在

年次	特別職数	職員数					
		総数	市長部局	行政委員等	消防本部	教育委員会	企業部局
平成26年	5	1,173	409	12	99	111	542
27	5	1,174	406	11	99	112	546
28	6	1,155	398	13	102	110	532
29	6	1,169	402	14	102	108	543
30	6	1,191	406	15	103	108	559

資料 市長公室 人事課 ※派遣職員及び再任用短時間職員を除く

166. 所 属 別

単位：人

区 分	部課別 合 計	事 務	技 術	技 能	消 防	指 導 主 事	教 員	医 療	嘱 託	部 室 参 等	長 事
平成 26 年	1,173	277	170	122	96	16	23	440	—		29
27	1,174	288	167	112	96	16	23	445	—		27
28	1,155	285	168	109	100	17	22	432	—		22
29	1,169	286	170	107	99	17	20	446	—		24
30	1,191	304	177	103	104	19	19	465	—		27
市長公室	31	28	—	2	1	—	—	—	—		4
秘書・広報課	8	6	—	2	—	—	—	—	—		—
広聴文書課	4	4	—	—	—	—	—	—	—		—
人事課	11	11	—	—	—	—	—	—	—		—
危機管理課	4	3	—	—	1	—	—	—	—		—
総合政策部	26	24	2	—	—	—	—	—	—		2
政策企画課	5	5	—	—	—	—	—	—	—		—
財政課	6	5	1	—	—	—	—	—	—		—
行財政改革推進課	5	5	—	—	—	—	—	—	—		—
地域分権・協働課	4	4	—	—	—	—	—	—	—		—
法制課	4	4	—	—	—	—	—	—	—		—
総務部	41	39	—	2	—	—	—	—	—		1
総務課	9	7	—	2	—	—	—	—	—		—
契約検査課	4	4	—	—	—	—	—	—	—		—
課税課	17	17	—	—	—	—	—	—	—		—
納税課	6	6	—	—	—	—	—	—	—		—
債権回収センター	4	4	—	—	—	—	—	—	—		—
市民生活部	29	29	—	—	—	—	—	—	—		1
総合窓口課	12	12	—	—	—	—	—	—	—		—
空港・観光課	5	5	—	—	—	—	—	—	—		—
地域活性課	5	5	—	—	—	—	—	—	—		—
人権・文化国際課	5	5	—	—	—	—	—	—	—		—
人権文化交流センター	1	1	—	—	—	—	—	—	—		—

資料 市長公室 人事課、総合政策部 行財政改革推進課

職 員 数

4月1日現在

区 分	部課別 合計	事 務	技 術	技 能	消 防	指 導 主 事	教 員	医 療	嘱 託	部 室 参 事 等	長 長 事
環 境 部	73	12	12	49	—	—	—	—	—		1
環境政策課	7	6	1	—	—	—	—	—	—		—
農 政 課	4	3	1	—	—	—	—	—	—		—
公園みどり課	6	—	6	—	—	—	—	—	—		—
業務センター	30	2	—	28	—	—	—	—	—		—
クリーンセンター	25	1	3	21	—	—	—	—	—		—
福 祉 部	54	52	2	—	—	—	—	—	—		1
高齢・福祉総務課	5	5	—	—	—	—	—	—	—		—
生活福祉課	11	11	—	—	—	—	—	—	—		—
障がい福祉課	6	6	—	—	—	—	—	—	—		—
介護保険課	8	8	—	—	—	—	—	—	—		—
地域支援課	4	3	1	—	—	—	—	—	—		—
国保・年金課	11	10	1	—	—	—	—	—	—		—
保険医療課	8	8	—	—	—	—	—	—	—		—
子ども・健康部	102	19	82	1	—	—	—	—	—		1
子ども・若者政策課	3	3	—	—	—	—	—	—	—		—
子育て支援課	8	5	3	—	—	—	—	—	—		—
幼児保育課	67	6	60	1	—	—	—	—	—		—
発達支援課	3	2	1	—	—	—	—	—	—		—
健康増進課	17	2	15	—	—	—	—	—	—		—
休日急病診療所	3	—	3	—	—	—	—	—	—		—
都 市 建 設 部	45	10	35	—	—	—	—	—	—		3
まちづくり・交通課	9	5	4	—	—	—	—	—	—		—
施 設 課	10	—	10	—	—	—	—	—	—		—
審査指導課	11	1	10	—	—	—	—	—	—		—
道路・河川課	12	3	9	—	—	—	—	—	—		—
会 計 管 理 室	5	5	—	—	—	—	—	—	—		—
議 会 事 務 局	9	8	—	1	—	—	—	—	—		1
選挙管理委員会事務局	3	3	—	—	—	—	—	—	—		—
監 査 事 務 局	3	3	—	—	—	—	—	—	—		—
公平委員会事務局	—	—	—	—	—	—	—	—	—		—
農業委員会事務局	—	—	—	—	—	—	—	—	—		—

166. 所 属 別

区 分	部課別 合 計	事 務	技 術	技 能	消 防	指 導 主 事	教 員	医 療	嘱 託	部 室 参 事 等
教育委員会	108	36	4	30	—	19	19	—	—	4
管 理 部	31	15	2	14	—	—	—	—	—	2
総務・学務課	15	8	—	7	—	—	—	—	—	—
保健給食課	5	3	2	—	—	—	—	—	—	—
学校給食センター	9	2	—	7	—	—	—	—	—	—
教 育 部	42	21	2	—	—	19	—	—	—	2
教育政策課	4	—	—	—	—	4	—	—	—	—
教職員課	6	3	—	—	—	3	—	—	—	—
学校教育推進課	6	—	1	—	—	5	—	—	—	—
教育センター	7	—	1	—	—	6	—	—	—	—
生涯学習推進課	6	6	—	—	—	—	—	—	—	—
中央公民館	3	3	—	—	—	—	—	—	—	—
図書館	6	6	—	—	—	—	—	—	—	—
歴史民俗資料館	2	2	—	—	—	—	—	—	—	—
学校教育機関	35	—	—	16	—	—	19	—	—	—
小学校	11	—	—	11	—	—	—	—	—	—
中学校	5	—	—	5	—	—	—	—	—	—
幼稚園	19	—	—	—	—	—	19	—	—	—
上下水道部	74	19	40	15	—	—	—	—	—	2
総務課	4	4	—	—	—	—	—	—	—	—
経営企画課	6	4	2	—	—	—	—	—	—	—
営業課	4	4	—	—	—	—	—	—	—	—
用地管理課	8	7	1	—	—	—	—	—	—	—
水道工務課	15	—	9	6	—	—	—	—	—	—
浄水課	13	—	5	8	—	—	—	—	—	—
水質管理課	7	—	7	—	—	—	—	—	—	—
下水道工務課	9	—	9	—	—	—	—	—	—	—
下水処理場	6	—	5	1	—	—	—	—	—	—

職 員 数 (つづき)

区 分	部課別 合 計	事 務	技 術	技 能	消 防	指 導 主 事	教 員	医 療	嘱 託	部 室 参 事 等	長 事 等
消 防 本 部	103	—	—	—	103	—	—	—	—	—	4
総 務 課	11	—	—	—	11	—	—	—	—	—	—
予 防 課	5	—	—	—	5	—	—	—	—	—	—
警 防 課	10	—	—	—	10	—	—	—	—	—	—
第 1 警 備 課	18	—	—	—	18	—	—	—	—	—	—
第 2 警 備 課	18	—	—	—	18	—	—	—	—	—	—
第 3 警 備 課	18	—	—	—	18	—	—	—	—	—	—
細 河 分 署	19	—	—	—	19	—	—	—	—	—	—
池 田 病 院	485	17	—	3	—	—	—	465	—	—	2
総 務 課	5	5	—	—	—	—	—	—	—	—	—
管 理 課	4	4	—	—	—	—	—	—	—	—	—
医 療 管 理 課	4	3	—	1	—	—	—	—	—	—	—
経 営 企 画 室	3	3	—	—	—	—	—	—	—	—	—
医 務 局	467	—	—	2	—	—	—	465	—	—	—

付 録

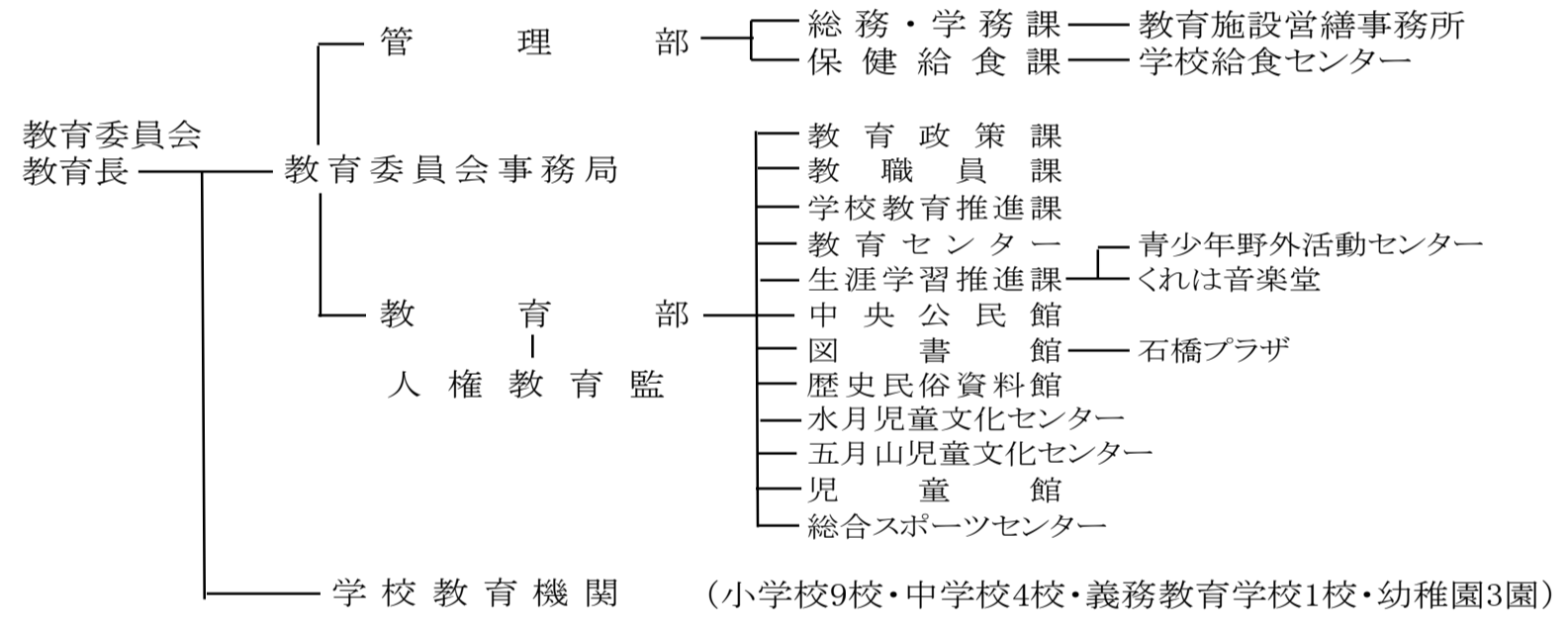
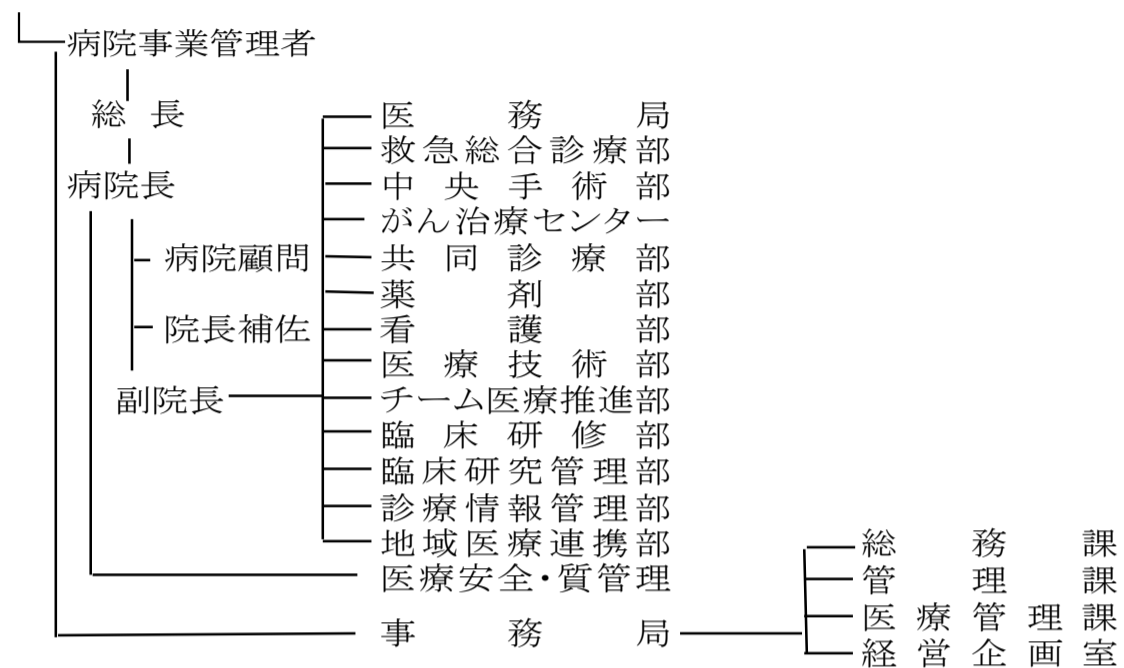
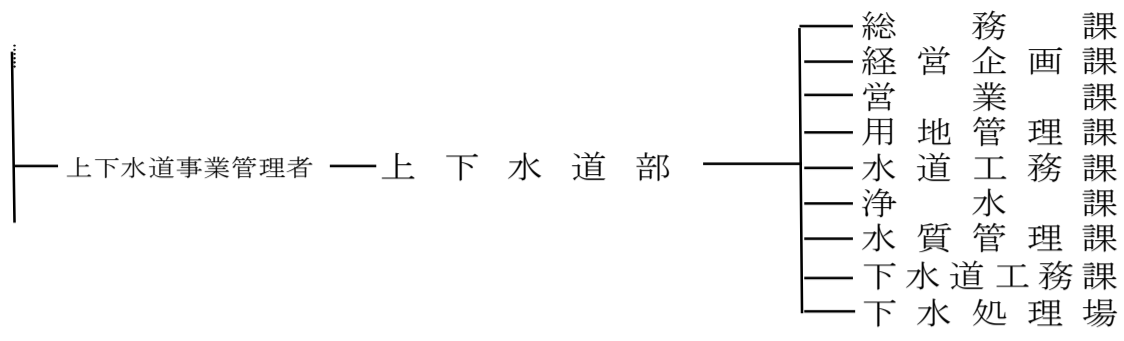

- 選挙管理委員会 — 選挙管理委員会事務局
- 監査委員会 — 監査委員会事務局
- 公平委員会
- 農業委員会 — 農業委員会事務局
- 固定資産評価審査委員会

市議会 — 議会事務局

大阪府からの権限移譲事務に対応する課	
市民生活部	広域人権課(箕面市分担) 広域商工課(箕面市分担)
環境部	広域環境保全課(池田市分担) 広域風致緑政課(池田市分担)
福祉部	広域福祉課(集中処理)
子ども・健康部	広域子育て支援課(箕面市分担) 広域学校生活支援課(箕面市分担) 広域幼児育成課(箕面市分担)
都市建設部	広域住宅課(池田市分担) 広域まちづくり課(池田市分担) 広域指導課(池田市分担) 広域公園みどり課(箕面市分担)

主な公共機関一覧

施設名	所在地	電話
(市の機関)		
池田市役所	城南1丁目1-1	752-1111
池田市上下水道庁舎	大和町1-10	752-1111
市民文化会館	天神1丁目7-1	761-8811
ギャラリーいけだ	栄町1-1	750-3333
池田市消防本部(署)	八王寺1丁目2-1	751-0119
消防署細河分署	東山町1-6	751-7141
市立池田病院	城南3丁目1-18	751-2881
休日急病診療所	城南3丁目1-18	752-1551
中央公民館	菅原町1-1	754-6299
図書館	呉服町1-1(サンシティ池田3F)	751-2508
歴史民俗資料館	五月丘1丁目10-12	751-3019
石橋プラザ	石橋2丁目1-1	760-2383
上方落語資料展示館(落語みゅーじあむ)	栄本町7-3	753-4440
池田市観光案内所	満寿美町2-7	737-7290
総合スポーツセンター	荘園2丁目7-30	761-5137
五月山体育館	綾羽2丁目7-1	754-3336
夫婦池公園テニスコート	八王寺2丁目2-1	751-1400
人権文化交流センター	古江町523-1	752-6395
児童館	古江町421	752-1723
五月山児童文化センター	綾羽2丁目5-9	752-6301
水月児童文化センター	鉢塚3丁目6-1	761-9233
学校給食センター	大和町1-5	751-8311
教育センター	城山町3-45	751-4971
池田市立くれば音楽堂	姫室町10-1	-
カルチャープラザ	天神1丁目9-3	762-7777
保健福祉総合センター	城南3丁目1-40(管理事務所)	754-6010
国際交流センター	城南3丁目1-40(保健福祉総合センター内)	754-7588
敬老会館	旭丘3丁目2-1	762-1018
養護老人ホーム(白寿荘)	旭丘3丁目2-2	761-8900
やまばと学園	旭丘1丁目1-10	762-3218
病後児保育所	城南3丁目1-18(市立池田病院内)	754-6626
くすのき学園	五月丘1丁目9-12	753-8558
消費生活センター	菅原町3-1(ステーションNビル3F)	753-5555
地域就労支援センター	栄本町9-1(コミュニティセンター内)	751-0574
男女共生サロン	栄本町9-1(コミュニティセンター内)	754-2891
公益活動促進センター(いけだNPOセンター)	栄本町1-8	750-5133
3R推進センター(エコミュージアム)	栄本町1-8	752-7711
いけだピアまるセンター	新町2-14	754-6241
五月山公園事務所	綾羽2丁目5-33	751-1005
五月山動物園	綾羽2丁目5-33	752-7082
五月山霊園事務所	畑3丁目5-3	752-9533
水月公園事務所	鉢塚3丁目6-1	762-7532

施設名	所在地	電話
城跡公園事務所	城山町3-46	753-2767
猪名川運動公園事務所	桃園2丁目1782-1	753-8848
都市緑化植物園	五月丘5丁目2-5	752-7082
下水処理場	ダイハツ町3-1	751-8577
施設管理センター	神田4丁目19-8	751-8761
業務センター	桃園2丁目3-1	752-5580
クリンセンター	桃園2丁目3-2	751-0501
古江浄水場	古江町160	751-8158
葬祭場	桃園2丁目2-5	751-3588
コミュニティセンター	栄本町9-1	751-5983
伏尾台コミュニティセンター 第1会館	伏尾台3丁目4-3	751-5938
伏尾台コミュニティセンター 第2会館	伏尾台1丁目188	753-6563
(共同利用施設)		
神田会館	神田3丁目5-16	752-9968
豊島南会館	豊島南1丁目8-5	761-9840
住吉会館	住吉2丁目3-24	761-9841
石橋会館	石橋4丁目6-2	761-9848
秦野会館	旭丘1丁目9・G-101	752-9827
呉服会館	呉服町11-1	751-5969
豊島北会館	豊島北1丁目7-17	761-9731
池田会館	新町1-8	751-5879
早苗の森会館	神田4丁目7-2	752-9887
井口堂北会館	井口堂1丁目6-4	761-9704
神田北会館	神田1丁目28-27	751-9947
宇保会館	宇保町5-17	752-9935
城南会館	城南1丁目8-22	752-9970
空港会館	空港1丁目11-4	06-6843-7466
鉢塚会館	鉢塚2丁目8-5	762-5305
五月丘会館	五月丘2丁目4-1	751-5951
脇塚会館	神田2丁目18-32	751-5859
桃園会館	桃園1丁目9-12	751-5821
上池田会館	上池田1丁目9-19	751-5898
旭丘会館	旭丘3丁目7-13	761-9928
渋谷会館	渋谷3丁目3-18	751-5918
天神会館	天神2丁目2-13	761-9936
荘園会館	荘園1丁目7-13	761-9886
南畑会館	畑1丁目7-4	751-5802
花園会館	旭丘1丁目1-10	761-9888
石橋北会館	石橋2丁目4-16	761-9919
石橋駅前会館	石橋1丁目23-6	761-9918
姫室・室町会館	姫室町3-1	752-9982

施設名	所在地	電話
池田駅前北会館	菅原町3-1-305	753-5661
池田駅前南会館	呉服町1-1-211	751-3711
(保 育 所 ・ 園)		
石橋保育所	井口堂3丁目4-35	762-2736
古江保育所	古江町4	753-9100
呉服保育所	神田1丁目2-13	753-9111
五月丘保育所	五月丘3丁目2-14	753-2875
なかよしこども園	石橋4丁目6-1	761-6751
(幼 稚 園)		
さくら幼稚園	大和町1-4	751-3513
あおぞら幼稚園	畑1丁目1-1	751-9554
ひかり幼稚園	神田2丁目4-1	752-0414
なかよしこども園	石橋4丁目6-1	761-6751
(小 学 校)		
池田小学校	大和町1-4	751-2900
秦野小学校	畑1丁目1-1	751-4549
北豊島小学校	豊島北2丁目12-1	761-8110
呉服小学校	姫室町10-1	751-4364
石橋小学校	井口堂3丁目3-30	761-8500
五月丘小学校	五月丘2丁目3-1	751-4200
石橋南小学校	石橋4丁目6-1	761-6768
緑丘小学校	緑丘2丁目5-12	753-2876
神田小学校	神田2丁目4-1	753-1060
細郷小学校	伏尾台3丁目14	751-0731
(中 学 校)		
池田中学校	上池田1丁目6-17	751-4187
渋谷中学校	五月丘4丁目1-1	751-1447
北豊島中学校	豊島北1丁目1-1	761-8427
石橋中学校	井口堂3丁目6-1	761-3451
細郷中学校	伏尾台3丁目14	751-0731
(府 の 機 関)		
豊能府税事務所	城南1丁目1-1	752-4111
大阪府北部農業共済組合豊能支所	城南1丁目1-1	753-8175
池田土木事務所	城南1丁目1-1	752-4111
池田子ども家庭センター	満寿美町9-17	751-2858
池田保健所	満寿美町3-19	751-2990
池田警察署	大和町1-1	753-1234
府立池田高等学校	旭丘2丁目2-1	761-1131
府立渋谷高等学校	畑4丁目1-1	751-2895
府立園芸高等学校	八王寺2丁目5-1	761-8830
府立軽費老人ホーム(万寿荘)	井口堂3丁目4-1	761-6153

施設名	所在地	電話
(国 の 機 関)		
豊能税務署	城南2丁目1-8	751-2441
池田公共職業安定所	栄本町12-9	751-2595
<small>国土交通省</small>		
近畿地方整備局猪名川工事事務所	上池田2丁目2-39	751-1111
大阪法務局池田出張所	満寿美町9-25	751-3342
池田簡易裁判所	満寿美町8-7	751-2049
(そ の 他 の 機 関)		
池田郵便局	城南2丁目1-1	751-3903
大阪教育大学附属池田小学校	緑丘1丁目5-1	761-3591
大阪教育大学附属池田中学校	緑丘1丁目5-1	761-8690
大阪教育大学附属高等学校池田校舎	緑丘1丁目5-1	761-8473
(社福)池田市社会福祉協議会	城南3丁目1-40	751-0421
(一財)池田みどりスポーツ財団	菅原町3番1号	754-2322
特別養護老人ホームハートフルふしお	伏尾町12-1	754-2901
特別養護老人ホームほほえみの園	建石町8-10	751-9494
特別養護老人ホーム古江台ホール	古江町18-2	754-6541
特別養護老人ホームポプラ	東山町555-1	754-0705
特別養護老人ホームハートフルこうだ	神田2丁目6-7	750-0810
特別養護老人ホームオレンジ池田	井口堂2丁目4-6	760-0003
(公社)池田市シルバー人材センター	八王寺1丁目7-5	754-1980
(一財)いけだ市民文化振興財団	栄町1-1	750-3333
<small>国立研究開発法人</small>		
産業技術総合研究所関西センター	緑丘1丁目8-31	751-9606
池田市再開発ビル(株)	菅原町3-1-301	753-5661
池田駅南開発(株)	呉服町1-1	752-3711
関西電力池田営業所	上池田1丁目1-16	080-0777-8015 コールセンター
阪急電鉄交通ご案内センター		0570-089-500 コールセンター
阪急バス池田案内所	栄町2-1	751-2552
池田商工会議所	城南1丁目1-1	751-3344
(一社)池田青年会議所	城南1丁目1-1	751-8175
細河園芸センター(細河園芸農協)	中川原町448-1	751-6839
大阪北部農業協同組合 細河支店	中川原町331-1	751-2668
大阪北部農業協同組合 池田支店	上池田2丁目1-7	750-2127
宣真高等学校	荘園2丁目3-12	761-8801
小林一三記念館	建石町7-17	751-3865
(公財)阪急文化財団 逸翁美術館	栄本町12-27	751-3865
(公財)阪急文化財団 池田文庫	栄本町12-1	751-3185
カップヌードルミュージアム大阪池田	満寿美町8-25	752-3484

施設名	所在地	電話
宣真認定こども園	天神1丁目1-41	762-2864
ひめむろこども園	姫室町10-1	754-0084
亀之森幼稚園かめのもり乳児園	住吉2丁目3-18	761-8293
さつきこども園	城南2丁目4-20	751-6830
室町幼稚園	室町7-4	751-4029
池田五月山教会幼稚園	五月丘2丁目7-19	751-5130
池田旭丘幼稚園	旭丘1丁目9-21	751-8152
石橋文化幼稚園	石橋2丁目12-12	762-0020
カトリック聖マリア幼稚園	満寿美町9-26	751-4428
友星幼稚園	伏尾台2丁目11	751-1828
細河保育園	東山町312	753-3380
ふしお台保育所	伏尾台1丁目37	751-1797
中央保育園	上池田2丁目2-34	751-8160
天神保育園	天神1丁目1-13	761-3887
はたの保育園	畑1丁目20-1	753-3314
住吉保育園	住吉1丁目5-8	761-1264
緑丘保育園	緑丘2丁目5-15	751-3319
こうせい保育園	宇保町9-7	753-6300
きらきら保育園	室町7-7	754-1820
わくわく保育園	石橋2丁目12-11	760-5075
荘園保育園	荘園1丁目12-6	761-5353
ぞうさん保育園	緑丘2丁目6-20	747-4697
社会福祉法人池田めばえ福社会 障害者授産施設 東山作業所	東山町589	752-0003

広域避難地

平成28年8月1日現在

名称	所在地	有効面積(m ²)	避難可能人数	備考
渋谷高校周辺	畑4丁目	7,000	3,500	
緑丘地区	緑丘1丁目	10,500	5,250	附属小・中・高校
猪名川運動公園	桃園1・2丁目 神田4丁目	72,000	36,000	
園芸高校周辺	八王寺2丁目	14,500	7,250	運動場 実習地等
五月山公園	綾羽2丁目、新町、城山町	7,300	3,650	緑楓台ならびに広場一帯・城跡公園

一時避難地

小学校区	名称	有効面積(m ²)	避難可能人数(人)
池田	池田小学校	7,467	1,200
	辻ヶ池公園	3,500	580
	池田駅前公園	1,387	230
秦野	秦野小学校	8,498	1,400
	府立池田高校	16,164	2,650
北豊島	北豊島小学校	5,876	950
	北豊島中学校	10,944	1,550
	宣真高校	12,876	2,100
呉服	呉服小学校	7,530	1,250
	桃園公園	1,242	621
石橋	石橋小学校	5,606	700
	石橋中学校	9,256	1,500
	石橋公園	1,023	170
	豊島野公園	3,886	640
五月丘	五月丘小学校	5,685	900
	渋谷中学校	10,416	1,700
	池田中学校	10,524	1,750
	横岡公園	568	90
	塩塚公園	2,400	400
石橋南	石橋南小学校	8,513	1,400
	石橋前池公園	402	60
	石橋駅前公園	3,674	610
神田	神田小学校	6,698	1,150
緑丘	緑丘小学校	9,188	1,500
	水月公園	3,372	550
細郷	古江公園	977	488

指定避難所(一時滞在可能な施設)

指定避難所	所在地	電話番号	避難可能人数(人)
池田小学校	大和町1-4	751-2900	560
旧細河小学校	中川原町498	751-2366	510
秦野小学校	畑1丁目1-1	751-4549	680
北豊島小学校	豊島北2丁目12-1	761-1297	720
呉服小学校	姫室町10-1	751-4364	670
石橋小学校	井口堂3丁目3-30	761-8500	530
五月丘小学校	五月丘2丁目3-1	751-4200	530
石橋南小学校	石橋4丁目6-1	761-6768	590
緑丘小学校	緑丘2丁目5-12	753-2876	670
神田小学校	神田2丁目4-1	753-1060	650
旧伏尾台小学校	伏尾台2丁目11	751-3473	670
細郷小学校・中学校	伏尾台3丁目14	751-0731	640

福祉避難所

福祉避難所	所在地	電話番号	避難可能人数(人)
保健福祉総合センター	城南3丁目1-40	754-6010	399
中央公民館	菅原町1-1	754-6299	427

指定緊急避難場所

平成28年8月1日現在

名称	所在地	電話番号	避難可能人員	避難可能な災害種別		
				地震	洪水	土砂災害
池田小学校	大和町1-4	751-2900	560	○	○	○
旧細河小学校	中川原町498	751-2366	510	○	○	△
秦野小学校	畑1丁目1-1	751-4549	680	○	○	○
北豊島小学校	豊島北2丁目12-1	761-1297	720	○	△	○
呉服小学校	姫室町10-1	751-4364	670	○	△	○
石橋小学校	井口堂3丁目3-30	761-8500	530	○	○	○
五月丘小学校	五月丘2丁目3-1	751-4200	530	○	○	○
石橋南小学校	石橋4丁目6-1	761-6768	590	○	○	○
緑丘小学校	緑丘2丁目5-12	753-2876	670	○	○	○
神田小学校	神田2丁目4-1	753-1060	650	○	△	○
旧伏尾台小学校	伏尾台2丁目11	751-3473	670	○	○	○
池田中学校	上池田1丁目6-17	751-4187	750	○	○	○
渋谷中学校	五月丘4丁目1-1	751-1447	830	○	○	×
北豊島中学校	豊島北1丁目1-1	761-1563	780	○	△	○
石橋中学校	井口堂3丁目6-1	761-3451	620	○	○	○
細郷小学校・中学校	伏尾台3丁目14	751-0731	640	○	○	○
池田高校	旭丘2丁目2-1	761-1131	1,020	○	○	○
渋谷高校	畑4丁目1-1	751-2895	1,070	○	○	×
池田北高校	伏尾台2丁目12	752-8240	1,180	○	○	×
園芸高校	八王寺2丁目5-1	761-8830	1,000	○	△	○
宣真高校	荘園2丁目3-12	761-8801	1,250	○	△	○
伏尾台コミセン第1会館	伏尾台3丁目4-3	751-5938	80	○	○	○
細河コミュニティセンター	東山町617-1		80	○	×	×
池田会館	新町1-8	751-5879	90	×	△	○
コミュニティセンター	栄本町9-1	751-5983	210	○	○	○
上池田会館	上池田1丁目9-19	751-5898	80	×	○	○
城南会館	城南1丁目8-22	752-9970	70	×	○	○
桃園会館	桃園1丁目9-12	751-5821	70	×	○	○
呉服会館	呉服町11-1	751-5969	80	×	△	○
姫室・室町会館	姫室町3-1	752-9982	100	○	△	○
宇保会館	宇保町5-17	752-9935	80	×	○	○
神田北会館	神田1丁目28-27	751-9947	90	×	○	○
脇塚会館	神田2丁目18-32	751-5859	70	×	△	○
北神田会館	神田2丁目21-28		20	○	×	○
神田会館	神田3丁目5-16	752-9968	90	×	×	○
中之嶋会館	神田3丁目8-12		20	○	×	○
河原島会館	神田3丁目5-21		20	○	×	○
早苗の森会館	神田4丁目7-2	752-9887	80	×	△	○
宮之原会館	神田4丁目10-10		20	○	△	○
五月丘会館	五月丘2丁目4-1	751-5951	70	×	○	×
渋谷会館	渋谷3丁目3-18	751-5918	90	×	○	×
南畑会館	畑1丁目7-4	751-5802	90	○	○	○
畑会館	畑3丁目15-20	752-9866	60	×	○	×
下渋谷会館	渋谷1丁目8-12		30	×	○	○
鉢塚会館	鉢塚2丁目8-5	762-5305	70	×	○	○
才尊会館	鉢塚2丁目8-3		60	×	○	○
天神会館	天神2丁目2-13	761-9936	90	×	△	○
荘園会館	荘園1丁目7-13	761-9886	50	○	○	○
旭丘会館	旭丘3丁目7-13	761-9928	90	×	○	×
花園会館	旭丘1丁目1-10	761-9888	80	○	○	○
秦野会館	旭丘1丁目9. G101	752-9827	80	×	○	○
石橋会館	石橋4丁目6-2	761-9848	110	×	○	○
石橋駅前会館	石橋1丁目23-6	761-9918	70	○	○	○
石橋北会館	石橋2丁目4-16	761-9919	80	○	△	○
井口堂北会館	井口堂1丁目6-4	761-9704	70	×	○	○
住吉会館	住吉2丁目3-24	761-9841	100	×	○	○
空港会館	空港1丁目11-4	06-6843-7466	80	×	○	○
豊島北会館	豊島北1丁目7-17	761-9731	90	×	△	○
きたてしまプラザ	豊島北2丁目2-18	761-8230	70	×	△	○
豊島南会館	豊島南1丁目8-5	761-9840	110	×	△	○
伏尾会館	伏尾町11-8		50	×	○	×
吉田会館	吉田町227		50	○	○	×
東山会館	東山町425-1		40	○	○	△
中川原会館	中川原町6-57		70	×	○	×
古江町自治会館	古江町72		40	×	○	△
市民文化会館	天神1丁目7-1	761-8811	140	○	○	○
図書館	五月丘1丁目10-12	751-2508	170	×	○	○
児童館	古江町421	752-1723	70	×	○	○
人権文化交流センター	古江町523-1	752-6395	120	○	○	○
総合スポーツセンター	荘園2丁目7-30	761-5137	740	×	△	○
五月山体育館	綾羽2丁目7-1	754-3336	530	○	○	△
カルチャープラザ	天神1丁目9-3	761-0438	150	○	△	○
大阪北部農協細河支店	中川原町331-1	751-2668	220	×	△	×