

池田市統計書

平成23年版

(2011)

はじめに

ここに、平成23年版池田市統計書を刊行いたします。

この統計書は、本市の人口、経済、社会、教育など各分野にわたる基本的な統計資料を総合的に集録し、市勢の現況および推移発展を明らかにしようとするものであります。

近年、情報化社会の進展に伴い、統計情報の需要が一段と高まってきており、統計の利用につきましても多様化しております。本書は、これらの情勢に対応するため編集にあたっては、毎年検討を加え内容の充実に努めているところであります。

今後とも、より一層の改善充実を図ってまいりたいと存じますので、各方面からのご指導をお願いする次第であります。

平成24年3月

池田市長 小南 修身

凡 例

- 1 . 本書は、総務部総務課の所管する基幹統計はもちろんのこと、民間団体及び官公署などの資料にもとづき編集したものであり、資料の収集方法については、関係機関からの報告によるものと、直接調査を行ったものがあります。
- 2 . 資料の最終集録年は、原則として各表の上部右端に注記してあり、本表中の年次、年度、年月日は下記のとおりです。

年 次	暦年（ 1 月～ 12 月）
年 度	会計年度（ 4 月～ 翌年 3 月）
年月日	記載年月日現在
- 3 . 数字の単位は左上（特別なもの、また項目ごとに異なるものは表頭）に掲げています。
- 4 . 各統計表の一般的説明は、各表ごとの下部または表頭に掲げ、その他においては、個々の注釈を必要とする場合はそれぞれ [1) , 2)] を用いて脚注しています。
- 5 . 資料の出所については、各統計表の下部に追記し、他の統計書などによる場合は、その書名を掲げています。
- 6 . 数字などの単位未満は、原則として四捨五入したため、総数と内訳の合計とが必ずしも一致しない場合があります。
- 7 . 統計表中の使用符号の用途は下記のとおりです。

「 0 」	単位未満
「 - 」	皆 無
「 ... 」	不 詳
「 」	秘密保持上公表を差し控えるもの
- 8 . 統計資料について疑義または、さらに詳細な資料を必要とされる場合は、各統計表の資料の提供先または、本市総務部総務課にご照会ください。

総目次

第1章	土地・気象	1
第2章	人口	7
第3章	国勢調査	13
第4章	事業所	33
第5章	農業	51
第6章	商工	57
第7章	道路・公園・住宅	77
第8章	電気・ガス・上下水道	85
第9章	運輸・通信	91
第10章	金融	101
第11章	市民生活	105
第12章	労働	113
第13章	保健衛生	117
第14章	社会保障	125
第15章	文教	133
第16章	治安・災害	149
第17章	財政	159
第18章	選挙・公務員	177

目 次

第1章 土地・気象

1. 位置	2
2. 地勢	2
3. 土地評価地積	2
4. 地域・地区指定面積	2
5. 町丁別面積	3
6. 気象の概況	4
7. 平均気温	5
8. 降水量	6

第2章 人 口

9. 世帯数及び人口の推移	8
10. 町丁別世帯数及び人口	10
11. 戸籍人口及び住民基本台帳人口	12
12. 人口動態と婚姻・離婚件数	12
13. 外国人登録	12

第3章 国勢調査

14. 町丁別世帯数及び人口	14
15. 世帯数及び人口の推移	16
16. 人口集中地区人口・面積	16
17. 年齢5歳階級別人口	17
18. 年齢各歳別人口	18
19. 大阪府内市区町村別世帯数・人口・ 面積及び人口密度	20
20. 労働力状態、男女別15歳以上人口	22
21. 産業、男女別15歳以上就業者数	22
22. 従業上の地位、男女別15歳以上 人口	23
23. 住居の種類、住宅の所有の関係別 一般世帯数、一般世帯人員、1世 帯当たり延べ面積	23

24. 住宅の建て方別住宅に住む一般世 帯数、一般世帯人員、主世帯の1 世帯当たり延べ面積	23
25. 住宅の建て方別、住宅の所有の関係 別住宅に住む一般世帯数、一般世帯 人員(世帯が住んでいる階 - 特掲)	24
26. 世帯の家族類型、親族人員別一般 世帯数	24
27. 流出入口	26
28. 流入人口	29
29. 夜間人口・昼間人口	32

第4章 事業所

30. 産業分類別民営事業所数及び従業者数	34
31. 町丁別、産業大分類別事業所数及 び従業者数	40
32. 産業分類別、従業者規模別事業所 数及び従業者数(民営)	44
33. 事業所の推移	50
34. 校区別事業所数	50

第5章 農 業

35. 専業、兼業別農家数及び経営耕地 面積	52
36. 経営耕地面積規模別農家数	52
37. 農産物収穫面積	52
38. 果樹栽培面積	54
39. 施設園芸面積	54
40. 農用機械(個人所有)	54
41. 農地の転用	56

第6章 商 工

42. 産業分類(細分類)別商店数、従業者数、年間販売額等	58
43. 町丁別商店数(飲食店)	72
44. 工 業	74
45. 大阪府内市町村別事業所数、従業者数及び製造品出荷額等	76

第7章 道路・公園・住宅

46. 道路の延長及び面積	78
47. 道路の舗装状況	78
48. 橋りょうの状況	78
49. 都市公園	80
50. 公共住宅の状況	80
51. 家屋の状況	80
52. 居住世帯の有無別住宅数及び人が居住する住宅以外の建物数	81
53. 住宅の種類、構造、建築の時期別住宅数	81
54. 1住宅当たり居住室数・畳数・延べ面積及び1人当たり畳数	81
55. 世帯の収入階級・種類、住宅の所有の関係別普通世帯数、1世帯当たり人員・居住室数及び畳数	82
56. 運動施設の利用状況	84
57. 五月山緑地都市緑化植物園利用状況	84

第8章 電気・ガス・上下水道

58. 電灯・電力契約口数及び使用量	86
59. ガスの業種別使用状況	86
60. 給水人口・戸数・栓数	86
61. 取水量及び給水量	88

62. 用途別給水栓数及び使用水量	89
63. 公共下水道の状況	88
64. 下水処理状況	90

第9章 運輸・通信

65. 自動車数	92
66. 軽自動車数	92
67. 市内交通量	94
68. 中国自動車道中国豊中・中国池田インターチェンジの利用状況	94
69. 大阪国際空港航空機輸送状況	96
70. 航空機別着陸状況	96
71. 阪急電車1日平均乗降客数(池田・石橋駅)	98
72. 阪急バス運輸状況	98
73. 電話施設	99
74. 市内郵便局施設状況	99
75. 内国郵便物取扱件数	100
76. 国際郵便物取扱件数	100

第10章 金 融

77. 中小企業融資状況	102
78. 市内の金融機関の状況	104

第11章 市民生活

79. 消費者物価指数(10大費目指数)	106
80. 消費者物価指数(大阪市)	108
81. たばこ消費高	110
82. 消費者世帯(1世帯当たり1か月間)の収入と支出	112

第12章 労働

83. 一般職業紹介状況	114
84. 雇用保険一般被保険者の求職者 給付状況	114
85. 学歴・年齢・性別実在者賃金 (全業種・全規模平均)	116

第13章 保健衛生

86. 医療施設の状況	118
87. 医療従事状況(従業地)	119
88. 感染症発生件数及び死亡数 (感染症の予防及び感染症の 患者に対する医療に関する法律)	118
89. 主要死因別死亡者数	118
90. 市立病院外来患者数	120
91. 市立病院入院患者数	120
92. 休日急病診療所利用状況	120
93. 国民健康保険加入状況	121
94. 国民健康保険給付状況	122
95. 予防接種実施状況	122
96. し尿・浄化槽処理状況	124
97. ごみ処理状況	124
98. 火葬場使用状況	124

第14章 社会保障

99. 生活保護費支給人員	126
100. 生活保護費支給状況	126
101. 国民年金加入状況	126
102. 老齢福祉年金給付状況	126
103. 市内保育所の状況	128
104. 知的障害児通園施設状況	128
105. 共同募金実績額	130
106. 日赤社資募集実績額	130
107. 歳末たすけあい募金実績額	130
108. 身体障害者(児)の状況	131
109. 知的障害者(児)の状況	131

110. 知的障害者通所授産施設・くすの き学園の状況	131
111. 老人医療の状況	131
112. 養護老人ホームの状況	132
113. 軽費老人ホームの状況	132
114. 特別養護老人ホームの状況	132
115. 敬老会館の利用状況	132

第15章 文教

116. 幼稚園の概況	134
117. 小学校の概況	134
118. 中学校の概況	136
119. 高等学校の概況	136
120. 各種学校の概況	138
121. 中学校卒業生の進路	138
122. 高等学校卒業生の進路	138
123. 児童・生徒の平均体位	140
124. 児童・生徒の視力	140
125. 社会教育施設利用状況	142
126. 図書館利用状況	144
126 - 1. 市立図書館利用状況	144
126 - 2. 市立石橋プラザ(図書館分館) 利用状況	144
126 - 3. 池田文庫利用状況	144
127. 中央公民館利用状況	145
128. コミュニティセンター利用状況	146
128 - 1. 池田市立コミュニティセンター 利用状況	146
128 - 2. 伏尾台コミュニティセンター 第1会館利用状況	146
128 - 3. 伏尾台コミュニティセンター 第2会館利用状況	146
128 - 4. 細河コミュニティセンター 利用状況	146
129. 共同利用施設利用状況	147
130. 人権文化交流センター利用状況	147
131. 市民文化会館利用状況	148
132. 教育相談利用状況	148

133. カルチャープラザ利用状況	148
134. ギャラリーいけだ利用状況	148

第16章 治安・災害

135. 犯罪発生及び検挙状況	150
136. 刑法犯少年検挙状況	150
137. 特別法犯少年検挙状況	150
138. 不良行為少年補導状況	152
139. 交通事故発生件数	152
140. 全国交通事故死亡者数	153
141. 消防職団員数及び車両等	154
142. 焼失面積及び損害金額	155
143. 火災種別発生件数	154
144. 原因別火災発生件数	156
145. 救急事故別出場件数	156
146. 救急事故別搬送人員	158

第17章 財 政

147. 一般会計決算状況(歳入)	160
148. 一般会計決算状況(歳出)	160
149. 特別会計決算状況	162
149 - 1. 国民健康保険(歳入)	162
149 - 2. 国民健康保険(歳出)	162
149 - 3. 財産区(歳入)	164
149 - 4. 財産区(歳出)	165
149 - 5. 老人保健医療事業(歳入)	164
149 - 6. 老人保健医療事業(歳出)	164
149 - 7. 介護保険事業(歳入)	166
149 - 8. 介護保険事業(歳出)	166
149 - 9. 後期高齢者医療事業(歳入)	168
149 - 10. 後期高齢者医療事業(歳出)	168
150. 公営企業事業会計決算状況	170
150 - 1. 病院事業会計予算決算報告書	170
150 - 2. 水道事業会計予算決算報告書	170
150 - 3. 公共下水道事業予算決算報告書	172

151. 一般会計性質別決算の状況	174
152. 市税徴収状況	174
153. 市民の税負担状況	176
154. 市有財産の状況	176

第18章 選挙・公務員

155. 衆議院議員選挙投票状況 (比例代表)	178
156. 衆議院議員選挙投票状況 (小選挙区)	178
157. 参議院議員選挙投票状況 (比例代表)	178
158. 参議院議員選挙投票状況 (選挙区)	178
159. 府知事選挙投票状況	180
160. 府議会議員選挙投票状況	180
161. 市長選挙投票状況	180
162. 市議会議員選挙投票状況	180
163. 投票区別登録者数	182
164. 党派別得票及び得票率	183
165. 党派別議員数	183
166. 年齢階層別議員数	183
167. 特別職及び部局別職員数	183
168. 所属別職員数	184

付 録

行政事務機構図	190
主な公共機関一覧	192

圖 表

135°10'

20'

30'

40'

35°

大阪府



33市9町1村

(平成23年3月31日現在)

50'

40'

30'

34°

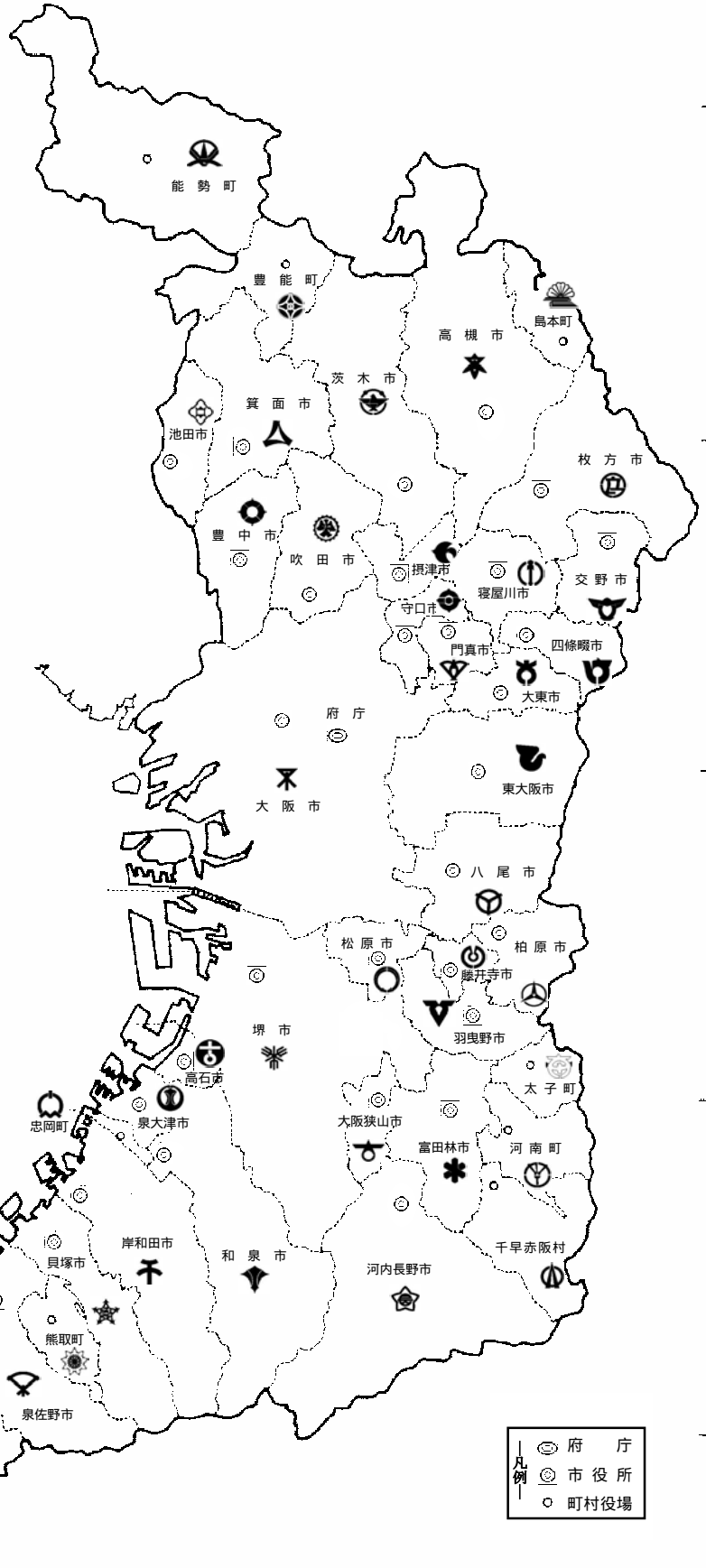
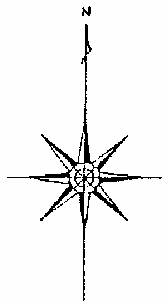

府庁	市役所
町役場	

135°10'

20'

30'

40'

34°

20'

34°

20'

DATA OF IKEDA

(平成22年)

イラストで見る 市民の暮らし



婚姻 1日に3.5件



離婚 1日に0.8件



出生 1日に2.4人



死亡 1日に2.0人

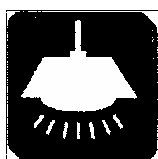

電力(消費量)
1日に759,562kWh



ガス 1日に97,567m³
(45MJ(=10,750Kcal)/m³換算)



水道(給水量)
1日当たり36,947m³

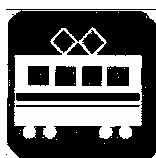

電車(阪急宝塚線)
乗降客
1日に108,889人

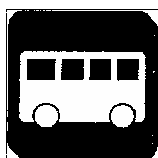

バス乗降客
1日に32,189人(H22)
(池田市内線のみ)



交通事故 1日に1.6件



犯罪 1日に3.5件



飛行機乗降客
1日に40,516人



世帯員数
1世帯平均2.2人

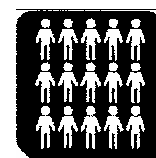

人口密度
1km²当たり4,706人



病院・診療所
市民574人に1院

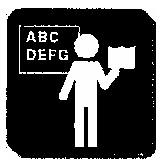

教員 生徒14人に1人
(小・中・高校のみ)



火災 14.6日に1件



市税
市民1人当たり15.4万円
(平成22年度決算)



市職員
市民88人に1人



都市公園
市民1人当たり11.84m²



上水道 市民1人
1日当たり
年平均給水量355リットル



下水道 普及率99.9%

第1章 土地・気象

1 . 位 置

經 度		緯 度	
最 東	最 西	最 南	最 北
135°27	135°25	34°47	34°52
畑3丁目27番地先	桃園1丁目3427番地先	空港2丁目546番地先	伏尾町25-1番地先

資料 総務部総務課

2 . 地 勢

広 ぼ う (km)		海 抜 (m)		市域面積 (km ²)
東 西	南 北	最 高	最 低	
3.82	10.28	483.9	14.4	22.09

資料 総務部総務課

3 . 土 地 評 価 地 積

単位: m²

1月1日現在

区 分	平成19年	20	21	22	23
総 数	10,743,135	10,818,124	10,821,810	10,702,758	10,712,514
田	1,000,024	990,156	986,261	982,768	975,713
畑	426,365	423,452	420,854	420,454	419,791
宅 地	5,660,054	5,656,291	5,670,525	5,686,342	5,698,043
山 林	2,154,878	2,230,346	2,230,711	2,103,047	2,111,636
原 野	61,888	61,674	61,674	61,335	61,335
雑 種 地	433,642	427,149	420,313	417,321	414,296
そ の 他	1,006,284	1,029,056	1,031,472	1,031,491	1,031,700

概要調書による。

資料 総務部課税課

4 . 地 域 ・ 地 区 指 定 面 積

平成23年3月末現在

区 分		面 積	市街化区域面積 に対する割合	区 分	面 積
市 街 化 区 域	第1種低層住居専用地域	179 ha	16.5%	高度地区 (第一種)	191 ha
	第1種中高層住居専用地域	467	42.9	高度地区 (第二種)	522
	第2種中高層住居専用地域	19	1.8	高度利用地区 (A地区) (B地区) (C地区) (D地区)	1.3
	第1種住居地域	157	14.4		1.1
	第2種住居地域	64	5.9		0.1
	近隣商業地域	26	2.4		0.6
	商業地域	28	2.6	鼓ヶ滝風致地区	31.00
	準工業地域	69	6.3	池田山風致地区	396.86
	工業地域	47	4.3	待兼山風致地区	6.94
	無指定地域	32	2.9	近郊緑地保全区域 (北摂連山)	693
	合 計	1,088	100.0	生産緑地地区 (77地区)	12.86
	市街化調整区域	1,121			
	都市計画区域	2,209			
	防火地域	28			
準防火地域	26				

資料 都市建設部まちづくり課

平成23年度都市計画概要

6. 気象の概況

年 月	気 温 ()			平均湿度 (%)	降 水 量 (mm)		平均風速 (kt)
	平 均	最 高	最 低		降水量	日最大 降水量	
平成18年	16.3	37.8					
19	16.8	38.4	-4.4	68	1,495.0	116.0	...
20	16.5	37.4	-4.2	67	1,010.5	58.5	...
21	16.5	36.3	-2.9	67	1,309.0	60.0	...
22	16.6	38.1	-4.4	63	1,563.0	81.5	...
1月	4.9	15.8	-4.4	61	38.0	22.0	...
2	7.1	22.2	-2.7	64	131.0	54.0	...
3	9.1	23.1	-0.7	65	161.5	22.5	...
4	13.0	25.0	1.4	61	163.5	45.5	...
5	18.2	31.1	6.4	62	167.0	81.5	...
6	23.7	32.4	14.6	67	270.0	47.5	...
7	27.7	37.6	19.8	70	237.5	52.5	...
8	30.1	38.1	24.4	63	64.0	38.0	...
9	26.3	36.7	15.0	61	104.5	31.0	...
10	19.4	29.3	7.8	65	138.5	39.0	...
11	12.0	21.3	1.5	61	20.0	14.5	...
12	7.8	21.0	-0.8	58	67.5	18.0	...
年 月	天 気 日 数 (日)						日最大風速 20kt
	雪	積 雪	ひょう	霧	雷 電		
平成18年	21	21	-	-	27	13	
19	24	23	-	-	21	19	
20	5	5	-	-	18	20	
21	23	23	-	-	22	17	
22	9	11	-	1	16	20	
1月	1	2	-	-	-	2	
2	2	2	-	1	-	3	
3	2	3	-	-	1	3	
4	-	-	-	-	-	5	
5	-	-	-	-	-	2	
6	-	-	-	-	4	-	
7	-	-	-	-	3	-	
8	-	-	-	-	4	-	
9	-	-	-	-	1	-	
10	-	-	-	-	-	1	
11	-	-	-	-	-	2	
12	4	4	-	-	3	2	

7. 平均 気 温

単位：

年次・日	1月	2月	3月	4月	5月	6月	7月	8月	9月	10月	11月	12月
平成18年	4.4	6.0	8.0	13.2	19.6	24.0	26.6	29.3	23.9	19.5	13.7	7.9
19	6.3	7.7	9.1	13.9	19.2	23.5	25.7	29.4	27.0	19.3	12.6	8.3
20	4.9	4.0	10.0	14.9	19.6	22.9	28.7	28.4	24.6	19.0	12.5	7.9
21	5.5	7.1	9.3	14.9	19.3	23.7	26.8	27.8	24.2	18.6	12.8	7.6
22	4.9	7.1	9.1	13.0	18.2	23.7	27.7	30.1	26.3	19.4	12.0	7.8
1日	2.3	4.2	10.1	14.6	14.2	20.3	27.3	30.0	30.6	21.6	15.5	11.2
2	4.9	5.8	10.7	11.7	15.5	21.2	26.8	31.3	30.0	23.1	13.5	13.4
3	6.0	3.8	9.2	8.3	18.3	21.2	25.1	29.3	30.5	21.8	12.3	13.9
4	5.3	2.7	10.4	10.9	21.6	22.0	27.0	30.3	31.0	21.0	11.8	9.4
5	6.7	3.1	13.6	14.3	21.3	23.0	27.6	30.2	30.5	19.8	12.5	8.6
6	3.6	2.0	10.5	15.8	21.8	22.3	27.2	29.7	30.2	19.5	13.4	10.7
7	3.0	3.6	7.4	10.2	18.2	21.9	25.2	28.6	30.2	20.6	14.3	10.0
8	4.2	6.5	6.9	11.2	17.5	21.5	26.8	29.1	28.6	21.7	16.2	8.6
9	4.1	14.1	5.6	13.7	19.9	22.8	24.1	28.3	27.4	19.3	13.3	7.4
10	6.3	12.5	5.3	17.8	17.1	23.6	25.7	28.2	27.9	21.4	10.8	7.0
11	6.1	6.4	5.4	17.8	16.3	24.1	26.3	29.4	29.5	21.6	9.9	8.7
12	5.8	5.0	8.8	15.8	13.9	24.5	26.1	28.0	30.3	22.3	13.4	8.7
13	1.7	4.7	11.5	15.0	14.0	20.5	25.5	29.2	28.5	21.7	13.3	10.2
14	1.7	6.2	10.3	10.1	13.6	22.7	24.7	29.5	25.3	21.0	15.7	13.2
15	3.0	6.4	13.4	8.0	15.8	22.5	26.0	29.9	25.0	20.9	12.0	6.4
16	2.9	5.8	13.1	8.6	18.3	24.8	27.8	30.6	23.9	19.1	9.6	3.8
17	2.7	3.2	7.9	10.9	20.2	25.7	28.5	30.7	24.7	18.4	9.9	4.3
18	4.0	4.1	8.4	12.4	21.5	23.8	28.4	31.5	25.6	18.8	9.9	7.1
19	6.5	4.0	9.0	15.7	20.1	24.9	28.9	31.6	26.4	20.0	10.3	6.2
20	9.2	4.9	15.5	15.0	21.6	25.1	29.2	31.2	26.1	21.5	12.7	9.1
21	9.8	6.1	12.3	16.1	21.8	24.5	29.3	30.5	28.3	20.0	13.7	8.7
22	5.6	8.8	8.7	11.2	23.3	25.7	30.0	30.8	28.5	19.3	14.5	11.2
23	4.2	11.4	8.6	10.9	17.7	23.2	31.0	30.9	21.7	19.3	11.9	9.2
24	4.1	13.1	8.3	9.5	18.9	24.5	30.7	30.9	21.0	18.9	10.4	6.3
25	3.1	16.3	7.3	11.0	20.1	22.7	31.1	30.5	21.6	18.9	10.2	2.6
26	3.8	15.1	5.7	14.2	17.8	24.1	30.2	30.3	21.3	14.9	11.0	3.7
27	5.4	11.7	6.4	14.8	15.6	26.7	29.7	30.4	21.7	11.7	9.7	4.6
28	8.4	8.4	9.5	16.2	14.8	28.0	28.4	30.7	22.6	13.3	10.1	7.4
29	6.3		5.4	14.1	17.2	27.1	25.4	30.5	20.9	16.4	8.4	5.3
30	5.8		6.0	13.3	17.7	27.3	29.0	30.7	17.8	16.6	9.1	3.3
31	5.7		10.2		19.7		29.4	31.1		16.0		2.2

8 . 降 水 量

単位：mm

年次・日	1月	2月	3月	4月	5月	6月	7月	8月	9月	10月	11月	12月
平成18年	29.5	101.0	102.5	132.0	194.0	164.5	294.5	171.0	76.5	72.5	64.5	92.5
19	18.0	47.0	102.0	39.5	155.5	121.0	172.5	73.0	51.5	129.5	13.5	87.5
20	47.0	48.0	97.5	124.0	222.0	181.5	163.0	115.5	139.0	74.5	56.0	41.0
21	67.0	118.5	99.5	67.0	89.5	135.5	243.0	76.0	30.0	97.0	148.5	39.5
22	38.0	131.0	161.5	163.5	167.0	270.0	237.5	64.0	104.5	138.5	20.0	67.5
1日	-	14.0	13.0	11.5	-	0.0	-	-	-	-	2.0	-
2	-	0.0	2.0	22.5	-	-	7.5	-	0.0	-	-	7.0
3	-	0.0	-	-	-	0.0	52.5	38.0	-	17.5	-	18.0
4	-	-	10.0	-	-	-	0.0	-	-	6.0	-	-
5	-	-	0.5	-	-	-	-	-	-	-	-	-
6	-	0.0	18.0	-	0.0	-	0.0	0.5	-	-	-	-
7	0.0	-	9.0	0.0	19.5	0.0	9.0	0.5	3.5	-	0.0	-
8	0.0	0.0	-	-	-	0.0	-	-	5.5	23.5	0.0	-
9	-	0.0	17.5	-	-	0.0	11.5	6.5	-	39.0	0.0	0.0
10	-	10.0	2.0	-	1.0	-	-	5.0	-	0.5	-	-
11	-	18.0	-	0.5	7.0	-	8.0	-	-	-	-	0.0
12	3.5	0.0	-	40.5	0.0	-	10.5	13.5	-	-	2.0	-
13	0.0	-	0.0	0.0	-	27.0	12.0	0.0	0.0	-	-	15.5
14	-	-	-	-	-	0.0	37.0	0.0	0.0	-	-	15.0
15	-	9.5	20.5	0.0	-	39.0	37.5	-	2.5	-	0.0	-
16	-	0.0	1.0	16.5	-	42.0	-	-	19.0	-	-	-
17	-	-	-	2.0	-	-	-	-	-	-	-	-
18	-	0.0	0.0	-	-	47.5	-	-	-	-	0.0	-
19	-	0.0	-	-	10.5	0.5	-	-	0.0	-	-	-
20	3.5	-	5.5	4.0	2.0	0.0	-	-	0.0	0.0	-	0.0
21	4.5	-	2.0	-	-	0.0	-	0.0	-	0.0	1.5	9.5
22	-	-	-	45.5	-	13.0	-	0.0	0.0	-	14.5	0.0
23	-	-	17.5	0.0	81.5	26.5	-	-	8.5	-	-	0.0
24	-	-	22.5	0.0	44.0	-	-	-	-	3.5	-	-
25	0.0	-	20.5	-	1.5	3.0	0.0	-	0.0	6.5	-	0.0
26	-	54.0	0.0	-	0.0	44.5	-	-	-	0.0	0.0	0.0
27	-	4.0	-	5.5	0.0	15.5	-	0.0	31.0	0.0	-	-
28	22.0	21.5	0.0	2.0	-	0.0	2.0	-	23.5	6.5	0.0	1.0
29	-	-	0.0	13.0	-	8.5	44.0	-	-	-	-	-
30	-	-	-	-	-	3.0	-	0.0	11.0	0.0	-	1.5
31	4.5	-	-	-	-	-	6.0	-	-	35.5	-	0.0

第2章 人口

9. 世帯数及び

単位：人

年次	世帯数	人		
		総数	男	女
昭和8年	6,132	29,023	14,591	14,432
池田町	3,623	16,617	8,323	8,294
細河村	679	3,448	1,771	1,677
秦野村	458	2,503	1,246	1,257
北豊島村	1,372	6,455	3,251	3,204
昭和9年	6,642	31,137	15,596	15,541
池田町	3,942	17,948	8,992	8,956
細河村	685	3,478	1,785	1,693
秦野村	502	2,606	1,313	1,293
北豊島村	1,513	7,105	3,506	3,599
昭和11年	6,768	31,840	15,898	15,942
12	6,721	31,648	15,545	16,103
13	6,627	30,787	15,202	15,585
14 (市制施行)	7,742	36,000	18,000	18,000
16	7,842	35,989	17,469	18,520
17	8,817	41,250	19,771	21,479
18	8,310	37,790	18,119	19,671
19	...	36,073	17,094	18,979
20	9,512	40,914	19,370	21,544
21	9,692	41,732	19,882	21,850
23	10,110	43,877	21,317	22,560
24	10,550	45,096	21,810	23,286
26	10,896	47,021	23,015	24,006
27	10,622	47,604	23,413	24,191
28	11,418	49,891	24,597	25,294
29	11,683	50,595	24,930	25,665
30	11,878	51,322	25,292	26,030
31	12,310	52,860	25,979	26,881
32	12,736	54,100	26,681	27,419
33	13,455	55,430	27,400	28,030
34	14,388	57,944	28,721	29,223
35	15,583	60,788	30,167	30,621
36	17,483	65,461	32,802	32,659
37	20,749	73,353	37,103	36,250
38	22,669	77,875	39,469	38,406
39	25,090	82,402	41,874	40,528
40	26,210	85,034	43,237	41,797
41	27,405	87,155	44,232	42,923
42	28,830	89,794	45,706	44,088
43	30,335	92,713	47,212	45,501

昭和10.15.22.25年人口は、P.16「15.国勢調査人口」参照。

資料 府統計課 市総務部総務課

人口の推移

年次	世帯数	年末現在		
		人 総数	男	女
4 4	31,624	94,308	48,136	46,172
4 5	32,546	96,249	48,876	47,373
4 6	32,534	96,558	48,728	47,830
4 7	33,791	97,224	48,720	48,504
4 8	34,631	98,465	48,903	49,562
4 9	34,858	99,023	49,169	49,854
5 0	35,195	99,938	49,299	50,639
5 1	35,295	101,294	49,887	51,407
5 2	35,315	101,449	50,041	51,408
5 3	35,111	101,103	49,799	51,304
5 4	35,216	101,221	49,978	51,243
5 5	35,434	101,014	49,882	51,132
5 6	35,509	100,813	49,740	51,073
5 7	35,720	100,722	49,600	51,122
5 8	35,950	101,264	49,908	51,356
5 9	36,263	101,471	50,120	51,351
6 0	36,607	101,761	50,348	51,413
6 1	37,006	102,052	50,471	51,581
6 2	37,819	103,207	51,154	52,053
6 3	38,166	103,766	51,376	52,390
平成元	38,422	103,618	51,200	52,418
2	38,917	103,650	51,151	52,499
3	39,531	103,846	51,162	52,684
4	39,864	103,785	51,168	52,617
5	40,114	103,380	50,935	52,445
6	40,097	102,890	50,664	52,226
7	40,499	103,105	50,739	52,366
8	40,720	102,698	50,519	52,179
9	40,690	101,757	49,953	51,804
1 0	40,936	101,602	49,811	51,791
1 1	41,316	101,706	49,790	51,916
1 2	41,605	101,585	49,734	51,851
1 3	41,950	101,583	49,588	51,995
1 4	42,200	101,328	49,420	51,908
1 5	42,288	100,854	49,132	51,722
1 6	42,766	100,895	49,125	51,770
1 7	43,379	101,250	49,317	51,933
1 8	44,203	102,386	49,828	52,558
1 9	45,197	103,817	50,415	53,402
2 0	45,728	103,872	50,491	53,381
2 1	46,076	104,095	50,535	53,560
2 2	46,214	103,972	50,451	53,521

10. 町丁別世帯

単位：人

町名	世帯数	人		
		総数	男	女
総数	46,214	103,972	50,451	53,521
伏尾町	748	1,742	839	903
吉田町	59	179	83	96
東山町	211	504	218	286
中川原町	169	396	185	211
古江町	475	1,056	494	562
木部町	507	1,225	570	655
新町	271	545	268	277
綾羽1丁目	153	284	138	146
綾羽2丁目	235	502	237	265
栄本町	551	1,042	464	578
城山町	277	528	258	270
建石町	576	1,321	612	709
上池田1丁目	366	895	431	464
上池田2丁目	267	664	319	345
城南1丁目	404	816	358	458
城南2丁目	240	465	216	249
城南3丁目	1,126	3,117	1,489	1,628
大和町	236	506	250	256
菅原町	287	604	271	333
栄町	331	583	278	305
槻木町	586	1,272	622	650
西本町	224	405	198	207
室町	598	1,288	571	717
桃園1丁目	501	1,154	547	607
桃園2丁目	0	0	0	0
姫室町	522	1,032	488	544
呉服町	770	1,545	747	798
満寿美町	931	1,916	894	1,022
宇保町	921	1,925	901	1,024
神田1丁目	2,161	4,090	2,323	1,767
神田2丁目	768	1,785	868	917
神田3丁目	699	1,619	845	774
神田4丁目	986	2,335	1,168	1,167
ダイハツ町	4	11	8	3
八王寺1丁目	946	2,138	1,018	1,120
八王寺2丁目	63	156	78	78
天神1丁目	758	1,618	739	879
天神2丁目	601	1,202	577	625
住吉1丁目	1,181	2,786	1,368	1,418
住吉2丁目	488	1,072	524	548

資料 市民生活部総合窓口課

数 及 び 人 口

平成22年12月末現在

町 名	世 帯 数	人 口		
		総 数	男	女
空 港 1 丁目	409	721	361	360
2 丁目	132	212	151	61
豊 島 南 1 丁目	427	851	449	402
2 丁目	313	656	349	307
豊 島 北 1 丁目	896	1,914	982	932
2 丁目	814	1,774	847	927
石 橋 1 丁目	777	1,361	650	711
2 丁目	1,038	2,133	1,027	1,106
3 丁目	369	656	331	325
4 丁目	1,253	2,728	1,345	1,383
井 口 堂 1 丁目	837	1,839	866	973
2 丁目	981	2,060	1,015	1,045
3 丁目	647	1,419	654	765
鉢 塚 1 丁目	590	1,331	666	665
2 丁目	455	1,109	534	575
3 丁目	1,051	2,411	1,208	1,203
旭 丘 1 丁目	859	2,079	1,002	1,077
2 丁目	519	1,224	566	658
3 丁目	629	1,489	680	809
荘 園 1 丁目	716	1,572	753	819
2 丁目	313	716	333	383
緑 丘 1 丁目	510	1,227	590	637
2 丁目	1,126	2,479	1,195	1,284
渋 谷 1 丁目	509	1,247	602	645
2 丁目	239	674	351	323
3 丁目	645	1,629	812	817
五 月 丘 1 丁目	384	1,029	494	535
2 丁目	1,044	2,402	1,134	1,268
3 丁目	859	2,269	1,091	1,178
4 丁目	315	821	415	406
5 丁目	224	487	232	255
畑 1 丁目	884	2,260	1,081	1,179
2 丁目	402	977	474	503
3 丁目	643	1,637	812	825
4 丁目	669	1,747	852	895
5 丁目	220	578	282	296
伏 尾 台 1 丁目	660	1,672	805	867
2 丁目	646	1,603	737	866
3 丁目	410	1,046	491	555
4 丁目	325	865	407	458
5 丁目	278	745	363	382

11. 戸籍人口及び住民基本台帳人口

単位：人

年 月	戸 籍		住 民 基 本 台 帳			
	本籍世帯数	本籍地人口	総 数	男	女	世 帯 数
平成 18年	33,808	87,896	100,897	49,080	51,817	43,127
19	34,268	88,777	102,305	49,696	52,609	44,080
20	34,632	89,329	102,351	49,748	52,603	44,610
21	35,191	89,369	102,593	49,826	52,767	44,968
22	35,477	89,865	102,547	49,784	52,763	45,142
1 月	35,203	89,403	102,581	49,814	52,767	44,953
2	35,235	89,473	102,555	49,766	52,789	44,914
3	35,258	89,527	102,545	49,722	52,823	44,996
4	35,267	89,532	102,676	49,823	52,853	45,199
5	35,303	89,578	102,594	49,782	52,812	45,187
6	35,316	89,590	102,583	49,783	52,800	45,161
7	35,351	89,633	102,554	49,771	52,783	45,173
8	35,376	89,687	102,556	49,781	52,775	45,183
9	35,396	89,739	102,505	49,769	52,736	45,154
10	35,425	89,787	102,515	49,768	52,747	45,154
11	35,451	89,821	102,512	49,764	52,748	45,149
12	35,477	89,865	102,547	49,784	52,763	45,142

資料 市民生活部総合窓口課

12. 人口動態と婚姻・離婚件数

単位：人

年 次	社 会 動 態 A			自 然 動 態 B			外国人 増減C	合 計 A+B+C	婚 姻 (件)	離 婚 (件)
	転 入	転 出	社会増減	出 生	死 亡	自然増減				
平成 18年	6,418	5,501	917	883 (448)	715 (383)	168 (65)	51	1,136	1,273	321
19	6,533	5,322	1,211	879 (451)	683 (367)	196 (84)	23	1,430	1,307	335
20	5,114	5,376	262	897 (466)	758 (370)	139 (96)	9	114	1,240	331
21	4,899	4,800	99	881 (463)	738 (380)	143 (83)	19	163	1,153	319
22	4,777	4,924	147	883 (483)	782 (398)	101 (85)	77	123	1,272	305

転入、転出には職権記載、職権消除をそれぞれ含む。()は男を再掲。

資料 市民生活部総合窓口課

13. 外 国 人 登 録

単位：人

年 次	世帯数	人 口			韓国・朝鮮	中 国	そ の 他
		総数	男	女			
平成 18年	1,076	1,489	748	741	774	329	386
19	1,117	1,512	719	793	755	351	406
20	1,118	1,521	743	778	729	390	402
21	1,108	1,502	709	793	710	408	384
22	1,072	1,425	667	758	675	369	381

資料 市民生活部総合窓口課

第3章 国勢調査

14. 町丁別世帯

単位：人

町名	世帯数	人口		
		総数	男	女
総数	43,401	101,616	49,682	51,934
伏尾町	602	1,802	871	931
吉田町	49	187	86	101
東山町	124	463	196	267
中川原町	86	290	144	146
古江町	396	1,280	574	706
木部町	444	1,261	568	693
新町	254	541	265	276
綾羽1丁目	139	279	124	155
綾羽2丁目	242	521	250	271
栄本町	592	1,035	421	614
城山町	301	592	280	312
建石町	454	1,345	592	753
上池田1丁目	353	858	420	438
上池田2丁目	276	703	329	374
城南1丁目	405	850	413	437
城南2丁目	162	293	131	162
城南3丁目	458	1,088	492	596
大和町	228	490	234	256
菅原町	302	662	304	358
栄町	354	655	309	346
槻木町	305	479	242	237
西本町	232	433	205	228
室町	596	1,405	633	772
桃園1丁目	451	1,128	549	579
桃園2丁目	-	-	-	-
姫室町	571	1,055	513	542
呉服町	685	1,535	693	842
満寿美町	919	1,971	931	1,040
宇保町	882	2,000	964	1,036
神田1丁目	2,047	4,256	2,389	1,867
神田2丁目	700	1,826	911	915
神田3丁目	685	1,665	853	812
神田4丁目	826	2,064	1,022	1,042
ダイハツ町	3	10	6	4
八王寺1丁目	870	2,127	1,039	1,088
八王寺2丁目	79	175	88	87
天神1丁目	748	1,569	727	842
天神2丁目	712	1,309	639	670
住吉1丁目	1,048	2,563	1,261	1,302
住吉2丁目	511	1,177	589	588

数 及 び 人 口

平成17年10月1日現在

町 名	世 帯 数	人 口		
		総 数	男	女
空 港 1 丁目	419	753	388	365
2 丁目	157	244	166	78
豊 島 南 1 丁目	460	940	519	421
2 丁目	289	650	343	307
豊 島 北 1 丁目	878	2,038	1,052	986
2 丁目	832	1,944	940	1,004
石 橋 1 丁目	883	1,509	721	788
2 丁目	1,218	2,303	1,167	1,136
3 丁目	451	768	413	355
4 丁目	1,382	3,018	1,540	1,478
井 口 堂 1 丁目	902	1,906	958	948
2 丁目	1,085	2,259	1,126	1,133
3 丁目	654	1,451	719	732
鉢 塚 1 丁目	581	1,426	717	709
2 丁目	434	1,091	532	559
3 丁目	996	2,404	1,231	1,173
旭 丘 1 丁目	761	1,951	929	1,022
2 丁目	444	1,167	535	632
3 丁目	532	1,437	651	786
荘 園 1 丁目	613	1,467	723	744
2 丁目	324	802	380	422
緑 丘 1 丁目	461	1,214	588	626
2 丁目	911	2,007	972	1,035
渋 谷 1 丁目	466	1,253	612	641
2 丁目	222	633	328	305
3 丁目	552	1,465	721	744
五 月 丘 1 丁目	412	1,044	531	513
2 丁目	998	2,404	1,113	1,291
3 丁目	727	1,784	866	918
4 丁目	267	713	368	345
5 丁目	302	593	327	266
畑 1 丁目	791	2,177	1,031	1,146
2 丁目	418	1,031	514	517
3 丁目	586	1,582	779	803
4 丁目	657	1,738	834	904
5 丁目	178	464	235	229
伏 尾 台 1 丁目	596	1,712	823	889
2 丁目	557	1,614	744	870
3 丁目	373	1,093	514	579
4 丁目	285	852	412	440
5 丁目	256	773	363	410

15. 世帯数及び人口の推移

単位：人		10月1日現在		
年次	世帯数	人 口		
		総数	男	女
大正9年	3,781	17,280	8,566	8,714
池田町	2,366	10,322	4,978	5,344
細河村	584	2,868	1,447	1,421
秦野村	343	1,644	876	768
北豊島村	488	2,446	1,265	1,181
大正14年	4,567	20,643	10,408	10,235
池田町	2,892	12,496	6,281	6,215
細河村	620	3,153	1,577	1,576
秦野村	380	1,794	899	895
北豊島村	675	3,200	1,651	1,549
昭和5年	5,479	25,437	12,828	12,609
池田町	3,311	14,947	7,542	7,405
細河村	675	3,370	1,718	1,652
秦野村	496	2,355	1,149	1,206
北豊島村	997	4,765	2,419	2,346
昭和10年	6,658	31,457	15,753	15,704
15	7,528	35,494	17,617	17,877
22	9,995	42,733	20,707	22,026
25	10,229	45,177	22,006	23,171
30	11,344	50,073	24,595	25,478
35	15,030	59,688	29,694	29,994
40	22,449	82,478	41,556	40,922
45	27,422	94,333	47,667	46,666
50	30,990	100,268	49,381	50,887
55	35,939	101,121	49,980	51,141
60	36,629	101,683	50,267	51,416
平成2	39,631	104,218	51,521	52,697
7	41,278	104,293	51,409	52,884
12	41,801	101,516	49,889	51,627
17	43,401	101,616	49,682	51,934

資料 総務部総務課

16. 人口集中地区人口・面積

年次	10月1日現在					
	人 口 (人)		面 積 (km ²)		人 口 密 度 (人 / km ²)	
	全 域	人口集中地区	全 域	人口集中地区	全 域	人口集中地区
昭和60年	101,683	93,660	21.73	10.3	4,679	9,093
平成2	104,218	99,312	22.11	11.0	4,714	9,028
7	104,293	98,993	22.11	10.8	4,717	9,166
12	101,516	96,049	22.11	10.6	4,591	9,078
17	101,616	96,061	22.11	10.5	4,596	9,123

資料 総務部総務課

17. 年齢5歳階級別人口

単位：人		10月1日現在				
年 齢	平成12年			平成17年		
	総 数	男	女	総 数	男	女
総 数	101,516	49,889	51,627	101,616	49,682	51,934
0～14歳	13,718	7,126	6,592	13,117	6,765	6,352
0～4	4,410	2,303	2,107	4,151	2,143	2,008
5～9	4,442	2,307	2,135	4,543	2,358	2,185
10～14	4,866	2,516	2,350	4,423	2,264	2,159
15～64歳	72,472	36,269	36,203	68,129	33,907	34,222
15～19	6,300	3,307	2,993	5,447	2,875	2,572
20～24	8,514	4,722	3,792	7,120	4,077	3,043
25～29	8,759	4,521	4,238	6,805	3,475	3,330
30～34	7,658	3,889	3,769	7,895	3,912	3,983
35～39	6,767	3,288	3,479	7,237	3,541	3,696
40～44	6,020	2,947	3,073	6,595	3,169	3,426
45～49	6,585	3,102	3,483	5,835	2,814	3,021
50～54	8,414	4,063	4,351	6,274	2,916	3,358
55～59	7,264	3,482	3,782	8,065	3,881	4,184
60～64	6,191	2,948	3,243	6,856	3,247	3,609
65歳以上	15,265	6,453	8,812	18,955	8,150	10,805
65～69	5,213	2,480	2,733	5,939	2,759	3,180
70～74	4,034	1,838	2,196	4,998	2,350	2,648
75～79	2,733	1,061	1,672	3,673	1,605	2,068
80～84	1,722	620	1,102	2,331	867	1,464
85～89	1,066	329	737	1,237	386	851
90～94	408	108	300	596	148	448
95～99	83	16	67	163	33	130
100歳以上	6	1	5	18	2	16
不 詳	61	41	20	1,415	860	555

18 . 年 齡 各

単位：人

年 齡	總 数	男	女	年 齡	總 数	男	女
總 数	101,616	49,682	51,934				
0 ~ 4 歲	4,151	2,143	2,008	25 ~ 29 歲	6,805	3,475	3,330
0	817	427	390	25	1,312	698	614
1	774	417	357	26	1,369	723	646
2	819	409	410	27	1,387	705	682
3	866	449	417	28	1,319	664	655
4	875	441	434	29	1,418	685	733
5 ~ 9	4,543	2,358	2,185	30 ~ 34	7,895	3,912	3,983
5	954	499	455	30	1,478	733	745
6	899	472	427	31	1,591	799	792
7	871	460	411	32	1,613	799	814
8	903	467	436	33	1,580	772	808
9	916	460	456	34	1,633	809	824
10 ~ 14	4,423	2,264	2,159	35 ~ 39	7,237	3,541	3,696
10	847	426	421	35	1,566	744	822
11	926	452	474	36	1,527	757	770
12	869	451	418	37	1,532	766	766
13	915	487	428	38	1,502	739	763
14	866	448	418	39	1,110	535	575
15 ~ 19	5,447	2,875	2,572	40 ~ 44	6,595	3,169	3,426
15	951	478	473	40	1,508	725	783
16	901	455	446	41	1,291	595	696
17	973	505	468	42	1,315	606	709
18	1,235	651	584	43	1,295	652	643
19	1,387	786	601	44	1,186	591	595
20 ~ 24	7,120	4,077	3,043	45 ~ 49	5,835	2,814	3,021
20	1,429	820	609	45	1,261	626	635
21	1,458	844	614	46	1,156	539	617
22	1,487	861	626	47	1,139	516	623
23	1,371	770	601	48	1,092	532	560
24	1,375	782	593	49	1,187	601	586

資料 総務部総務課

歳 別 人 口

平成17年10月1日現在

年 齢	総 数	男	女	年 齢	総 数	男	女
50～54 歳	6,274	2,916	3,358	75～79 歳	3,673	1,605	2,068
50	1,113	514	599	75	792	344	448
51	1,195	534	661	76	767	342	425
52	1,270	596	674	77	760	331	429
53	1,279	600	679	78	692	311	381
54	1,417	672	745	79	662	277	385
55～59	8,065	3,881	4,184	80～84	2,331	867	1,464
55	1,554	747	807	80	525	211	314
56	1,867	939	928	81	534	203	331
57	1,810	862	948	82	479	190	289
58	1,759	819	940	83	432	155	277
59	1,075	514	561	84	361	108	253
60～64	6,856	3,247	3,609	85～89	1,237	386	851
60	1,178	552	626	85	359	118	241
61	1,407	685	722	86	219	71	148
62	1,317	631	686	87	255	64	191
63	1,546	740	806	88	210	69	141
64	1,408	639	769	89	194	64	130
65～69	5,939	2,759	3,180	90～94	596	148	448
65	1,234	571	663	90	158	44	114
66	1,111	505	606	91	151	36	115
67	1,210	567	643	92	129	30	99
68	1,208	572	636	93	97	22	75
69	1,176	544	632	94	61	16	45
70～74	4,998	2,350	2,648	95～99	163	33	130
70	1,072	528	544	95	56	16	40
71	1,023	494	529	96	46	8	38
72	1,013	466	547	97	26	5	21
73	992	463	529	98	23	3	20
74	898	399	499	99	12	1	11
				100歳以上	18	2	16
				不 詳	1,415	860	555

19. 大阪府内市区町村別世帯

市区町村名	世帯数	人口 (人)	面積 (km ²)	人口密度 (1 km ² 当たり)
総数 1)	3,654,293	8,817,166	1,894.31	4,654.6
大 阪 市	1,245,012	2,628,811	222.11	11,835.6
都 島 区	46,499	99,831	6.05	16,501.0
福 島 区	29,624	60,959	4.67	13,053.3
此 花 区	27,815	63,809	16.04	3,978.1
西 区	41,808	72,591	5.20	13,959.8
港 区	37,702	83,191	7.90	10,530.5
大 正 区	30,965	73,207	9.43	7,763.2
天 王 寺 区	30,965	64,137	4.80	13,361.9
浪 速 区	34,279	54,174	4.37	12,396.8
西 淀 川 区	40,825	95,662	14.23	6,722.6
東 淀 川 区	89,430	178,343	13.26	13,449.7
東 成 区	36,304	78,929	4.55	17,347.0
生 野 区	61,635	138,564	8.38	16,535.1
旭 区	43,628	95,204	6.30	15,111.7
城 東 区	71,458	160,925	8.42	19,112.2
阿 倍 野 区	47,795	107,354	5.99	17,922.2
住 吉 区	72,959	158,999	9.34	17,023.4
東 住 吉 区	60,347	135,016	9.75	13,847.8
西 成 区	78,995	132,767	7.35	18,063.5
淀 川 区	85,217	169,222	12.64	13,387.8
鶴 見 区	42,514	107,419	8.16	13,164.1
住 之 江 区	54,906	130,627	20.77	6,289.2
平 野 区	83,842	200,678	15.30	13,116.2
北 区	55,081	100,385	10.33	9,717.8
中 央 区	40,419	66,818	8.88	7,524.5
堺 市	322,936	830,966	149.99	5,540.1
岸 和 田 市	72,856	201,000	72.24	2,782.4
豊 中 市	161,418	386,623	36.38	10,627.4
池 田 市	43,401	101,616	22.11	4,595.9
吹 田 市	149,525	353,885	36.11	9,800.2
泉 大 津 市	29,500	77,673	12.50	6,213.8
高 槻 市	137,755	351,826	105.31	3,340.9
貝 塚 市	31,592	90,314	43.98	2,053.5
守 口 市	62,928	147,465	12.73	11,584.1

1) 世帯の種類「不詳」を含む。

資料 総務部総務課

数・人口・面積及び人口密度

平成17年10月1日現在

市区町村名	世帯数	人口 (人)	面積 (km ²)	人口密度 (1km ² 当たり)
枚方市	155,551	404,044	65.08	6,208.4
茨木市	105,782	267,961	76.52	3,501.8
八尾市	105,746	273,487	41.71	6,556.9
泉佐野市	36,065	98,889	54.38	1,818.5
富田林市	44,834	123,837	39.66	3,122.5
寝屋川市	95,896	241,816	24.73	9,778.2
河内長野市	40,900	117,239	109.61	1,069.6
松原市	48,480	127,276	16.66	7,639.6
大東市	49,082	126,504	18.27	6,924.1
和泉市	62,433	177,856	84.99	2,092.7
箕面市	51,646	127,135	47.84	2,657.5
柏原市	29,284	77,034	25.39	3,034.0
羽曳野市	43,225	118,695	26.44	4,489.2
門真市	55,384	131,706	12.28	10,725.2
摂津市	34,048	85,009	14.87	5,716.8
高石市	22,829	61,127	11.35	5,385.6
藤井寺市	25,189	65,780	8.89	7,399.3
東大阪市	212,072	513,821	61.81	8,312.9
泉南市	21,751	64,683	47.34	1,366.3
四条畷市	21,412	57,342	18.74	3,059.9
交野市	27,269	77,644	25.55	3,038.9
大阪狭山市	21,807	58,208	11.86	4,907.9
阪南市	19,844	57,616	36.10	1,596.0
島本町	10,867	29,052	16.78	1,731.3
豊能町	7,925	23,928	34.37	696.2
能勢町	3,844	12,897	98.68	130.7
忠岡町	6,280	17,586	4.03	4,363.8
熊取町	15,070	44,505	17.19	2,589.0
田尻町	2,731	7,240	3.86	1,875.6
岬町	6,743	18,504	49.06	377.2
太子町	4,840	14,483	14.17	1,022.1
河南町	6,419	17,545	25.26	694.6
千早赤阪村	2,122	6,538	37.38	174.9

20. 労働力状態、男女別 15 歳以上人口

単位：人

10月 1 日現在

区 分	総 数 1)	労 働 力 人 口			非労働力人口
		計	就 業 者	完全失業者	
平成 7 年	89,103	54,111	51,544	2,567	34,378
男	43,565	34,025	32,402	1,623	9,107
女	45,538	20,086	19,142	944	25,271
平成 12 年	87,737	50,985	48,516	2,469	34,614
男	42,722	31,338	29,761	1,577	9,934
女	45,015	19,647	18,755	892	24,680
平成 17 年	87,084	50,127	47,144	2,983	34,224
男	42,057	29,946	27,991	1,955	10,296
女	45,027	20,181	19,153	1,028	23,928

1) 労働力状態「不詳」を含む。

資料 総務部総務課

21. 産業、男女別 15 歳以上就業者数

単位：人

10月 1 日現在

産 業 分 類	平成 7 年			平成 12 年			平成 17 年		
	総 数	男	女	総 数	男	女	総 数	男	女
総 数	51,544	32,402	19,142	48,516	29,761	18,755	47,144	27,991	19,153
第 1 次 産 業	646	448	198	528	356	172	560	379	181
農 業	642	444	198	526	354	172	559	378	181
林 業	3	3	-	1	1	-	-	-	-
漁 業	1	1	-	1	1	-	1	1	-
第 2 次 産 業	13,185	10,538	2,647	11,888	9,555	2,333	10,260	8,242	2,018
鉱 業	30	28	2	26	23	3	10	9	1
建 設 業	3,733	3,153	580	3,575	3,056	519	3,024	2,541	483
製 造 業	9,422	7,357	2,065	8,287	6,476	1,811	7,226	5,692	1,534
第 3 次 産 業	37,247	21,156	16,091	34,932	19,186	15,746	35,073	18,606	16,467
電気・ガス・熱供給・水道業	219	181	38	216	175	41	187	158	29
運 輸 ・ 通 信 業	3,068	2,474	594	2,913	2,311	602	3,632	2,913	719
卸売・小売業、飲食店	14,230	7,879	6,351	12,580	6,777	5,803	11,819	6,089	5,730
金 融 ・ 保 険 業	2,010	944	1,066	1,625	754	871	1,440	628	812
不 動 産 業	1,096	706	390	1,142	701	441	1,348	849	499
医 療 ・ 福 祉	-	-	-	-	-	-	4,112	1,078	3,034
教 育 ・ 学 習 支 援 業	-	-	-	-	-	-	2,871	1,295	1,576
複 合 サ ー ビ ス 事 業	-	-	-	-	-	-	249	161	88
サ ー ビ ス 業	14,799	7,751	7,048	14,772	7,333	7,439	7,729	4,329	3,400
公務(他に分類されないもの)	1,825	1,221	604	1,684	1,135	549	1,686	1,106	580
分 類 不 能 の 産 業	466	260	206	1,168	664	504	1,251	764	487

資料 総務部総務課

22. 従業上の地位、男女別 15 歳以上人口

単位:人

10月1日現在

従業上の地位	平成7年			平成12年			平成17年		
	総数	男	女	総数	男	女	総数	男	女
総数 ¹⁾	51,544	32,402	19,142	48,516	29,761	18,755	44,541	26,459	18,082
雇 用 者	40,854	25,184	15,670	39,143	23,521	15,622	36,495	21,092	15,403
役 員	3,779	3,101	678	2,896	2,328	568	2,573	1,996	577
雇人のある業主	1,977	1,604	373	1,793	1,471	322	1,420	1,185	235
雇人のない業主	2,986	2,160	826	2,958	2,169	789	2,696	1,948	748
家族従業者	1,964	341	1,623	1,942	352	1,590	1,270	226	1,044

1) 従業上の地位「不詳」を含む。

資料 総務部総務課

23. 住居の種類、住宅の所有の関係別一般世帯数、一般世帯人員、1世帯当たり延べ面積

平成17年10月1日現在

区 分	世 帯 数	世帯人員 (人)	1世帯当たり 人員(人)	1世帯当たり 延べ面積(m ²)	1人当たり 延べ面積(m ²)
住宅に住む一般世帯	40,662	97,864	2.41	79.1	32.9
主 世 帯	40,273	97,031	2.41	79.3	32.9
持 ち 家	22,441	62,730	2.80	106.4	38.1
公営・公団・公社の借家	2,643	5,449	2.06	47.4	23.0
民 営 の 借 家	14,009	25,982	1.85	43.7	23.5
給 与 住 宅	1,180	2,870	2.43	59.3	24.4
間 借 り	389	833	2.14	53.0	24.7
住宅以外に住む一般世帯	1,519	1,593	1.05	-	-

資料 総務部総務課

24. 住宅の建て方別住宅に住む一般世帯数、一般世帯人員、主世帯の1世帯当たり延べ面積

平成17年10月1日現在

区 分	住宅に住む一般世帯		主 世 帯				
	世 帯 数	世帯人員 (人)	世 帯 数	世帯人員 (人)	1世帯当たり 人員(人)	1世帯当たり 延べ面積(m ²)	1人当たり 延べ面積(m ²)
総 数	40,622	97,864	40,273	97,031	2.41	79.3	32.9
一 戸 建	16,899	47,678	16,667	47,126	2.83	116.1	41.1
長 屋 建	2,319	5,642	2,281	5,560	2.44	64.1	26.3
共 同 住 宅	21,330	44,244	21,214	44,051	2.08	52.1	25.1
1・2 階	4,219	6,740	4,169	6,658	1.60	36.0	22.6
3～5 階	12,020	24,220	11,965	24,134	2.02	49.5	24.5
6～10 階	4,453	11,618	4,443	11,595	2.61	70.1	26.8
11～14 階	480	1,261	479	1,259	2.63	83.6	31.8
15 階 以 上	158	405	158	405	2.56	76.8	30.0
そ の 他	114	300	111	294	2.65	72.6	27.4

資料 総務部総務課

25. 住宅の建て方別、住宅の所有の関係別住宅に住む一般

区 分	世 帯 数 (世 帯)											
	総数	一戸建	長屋建	共 同 住 宅								
				総数	建物全体の階数				(再掲)世帯が住んでいる階			
					1・2階建	3～5	6～10	11階建以上	1・2階建	3～5	6～10	11階建以上
住宅に住む一般世帯	40,662	16,899	2,319	21,330	4,219	12,020	4,453	638	11,598	8,431	1,194	107
主 世 帯	40,273	16,667	2,281	21,214	4,169	11,965	4,443	637	11,512	8,404	1,191	107
持 ち 家	22,441	15,100	1,017	6,286	213	2,487	2,987	599	2,260	3,076	850	100
公営・都庁機構・公社の借家	2,643	2	36	2,605	17	2,236	352	-	1,136	1,347	122	-
民営の借家	14,009	1,442	1,198	11,331	3,841	6,506	956	28	7,614	3,523	190	4
給 与 住 宅	1,180	123	30	992	98	736	148	10	502	458	29	3
間 借 り	389	232	38	116	50	55	10	1	86	27	3	-

資料 総務部総務課

26. 世帯の家族類型、

親 族 人 員	総 数	親 族								
		総 数	核 家 族 世 帯						そ	
			総 数	夫 婦	夫 婦	男 親	女 親	総 数	夫 婦	
				の み	と 子 供	と 子 供	と 子 供			と 両 親
一 般 世 帯	42,181	27,713	25,034	8,252	13,279	454	3,049	2,679	65	
1 人 世 帯	14,468	-	-	-	-	-	-	-	-	
2	10,884	10,884	10,555	8,252	-	328	1,975	329	-	
3	7,647	7,647	7,050	-	6,051	105	894	597	-	
4	6,645	6,645	5,934	-	5,752	19	163	711	65	
5	1,948	1,948	1,342	-	1,327	1	14	606	-	
6	462	462	142	-	138	1	3	320	-	
7 人 以 上 世 帯	127	127	11	-	11	-	-	116	-	

資料 総務部総務課

世帯数、一般世帯人員（世帯が住んでいる階 特掲）

平成17年10月1日現在

その他	世帯人員（人）													その他
	総数	一戸建	長屋建	共同住宅										
				総数	建物全体の階数				(再掲)世帯が住んでいる階					
					1・2階建	3～5	6～10	11階建以上	1・2階建	3～5	6～10	11階建以上		
114	97,864	47,678	5,642	44,244	6,740	24,220	11,618	1,666	22,473	18,490	3,028	253	300	
111	97,031	47,126	5,560	44,051	6,658	24,134	11,595	1,664	22,326	18,451	3,021	253	294	
38	62,730	42,906	2,649	17,073	312	6,665	8,543	1,553	6,045	8,501	2,295	232	102	
-	5,449	4	71	5,374	36	4,543	795	-	2,285	2,823	266	-	-	
38	25,982	3,814	2,772	19,296	6,115	11,305	1,793	83	12,878	6,036	371	11	100	
35	2,870	402	68	2,308	195	1,621	464	28	1,118	1,091	89	10	92	
3	833	552	82	193	82	86	23	2	147	39	7	-	6	

親族人員別一般世帯数

平成17年10月1日現在

世帯										非親族世帯	単独世帯
その他		親		族		世帯		帯			
夫婦とひとり親	夫婦と子供と両親	夫婦と子供とひとり親	夫婦と他の親族(親、子供を含まない)	夫婦、子供と他の親族(親を含まない)	夫婦、親と他の親族(子供を含まない)	夫婦、子供、親と他の親族	兄弟姉妹のみ	他に分類されない親族			
358	287	886	67	242	27	84	294	369	195	14,273	
-	-	-	-	-	-	-	-	-	195	14,273	
-	-	-	-	-	-	-	277	52	-	-	
358	-	-	57	-	-	-	16	166	-	-	
-	-	373	10	133	13	-	-	117	-	-	
-	95	376	-	78	9	19	1	28	-	-	
-	138	123	-	26	2	26	-	5	-	-	
-	54	14	-	5	3	39	-	1	-	-	

27. 流 出

単位：人

市区町村名	平成 12 年			平成 17 年		
	総 数	就 業 者	通 学 者	総 数	就 業 者	通 学 者
流 出 人 口	34,650	28,964	5,686	33,175	28,323	4,852
府内他市区町村	27,679	23,192	4,487	25,952	22,235	3,717
他 府 県	6,971	5,772	1,199	7,223	6,088	1,135
大 阪 市	13,688	12,859	829	12,853	12,022	831
都 島 区	162	153	9	166	157	9
福 島 区	463	444	19	378	349	29
此 花 区	169	166	3	212	210	2
西 区	910	896	14	836	815	21
港 区	164	162	2	144	142	2
大 正 区	74	70	4	68	66	2
天 王 寺 区	258	192	66	267	181	86
浪 速 区	214	207	7	218	215	3
西 淀 川 区	291	283	8	288	279	9
東 淀 川 区	502	392	110	405	321	84
東 成 区	85	84	1	65	62	3
生 野 区	66	43	23	65	56	9
旭 区	117	87	30	101	74	27
城 東 区	172	162	10	171	158	13
阿 倍 野 区	117	94	23	119	100	19
住 吉 区	76	58	18	82	59	23
東 住 吉 区	40	37	3	34	31	3
西 成 区	79	77	2	72	70	2
淀 川 区	1,839	1,660	179	1,676	1,522	154
鶴 見 区	48	46	2	59	57	2
住 之 江 区	218	208	10	169	162	7
平 野 区	80	70	10	76	65	11
北 区	4,207	3,990	217	4,067	3,821	246
中 央 区	3,337	3,278	59	3,115	3,050	65
堺 市	182	149	33	169	141	28
岸 和 田 市	30	27	3	20	19	1
豊 中 市	6,512	4,541	1,971	5,989	4,485	1,504
吹 田 市	1,641	1,166	475	1,479	1,112	367
高 槻 市	278	235	43	308	258	50
守 口 市	141	130	11	144	134	10
枚 方 市	121	78	43	130	85	45

人 口

10月1日現在

市区町村名	平成12年			平成17年		
	総数	就業者	通学者	総数	就業者	通学者
茨木市	891	593	298	809	536	273
八尾市	92	88	4	97	88	9
泉佐野市	39	38	1	32	32	-
富田林市	24	18	6	25	20	5
寝屋川市	104	67	37	113	77	36
河内長野市	11	11	-	-	-	-
松原市	58	43	15	47	39	8
大東市	105	69	36	102	76	26
和泉市	28	15	13	22	17	5
箕面市	2,542	2,126	416	2,450	2,141	309
柏原市	35	14	21	36	15	21
羽曳野市	28	13	15	19	14	5
門真市	117	116	1	151	150	1
摂津市	240	189	51	234	193	41
東大阪市	368	262	106	360	267	93
泉南市	39	39	-	26	23	3
四條畷市	19	12	7	14	14	-
交野市	21	11	10	19	14	5
大阪狭山市	10	7	3	-	-	-
島本町	20	18	2	21	21	-
豊能町	127	112	15	111	95	16
能勢町	93	88	5	89	88	1
田尻町	13	13	-	19	19	-
河南町	13	4	9	22	6	16
美原町	11	11	-	-	-	-
その他の市町村	38	30	8	42	34	8
京都市府	606	334	272	613	362	251
京都市	424	199	225	455	261	194
北区	74	11	63	54	11	43
上京区	46	12	34	49	17	32
左京区	66	18	48	69	23	46
中京区	44	38	6	56	49	7
東山区	17	5	12	27	13	14
下京区	49	42	7	57	54	3
南区	22	18	4	45	33	12
右京区	35	15	20	33	20	13
伏見区	46	25	21	37	21	16
山科区	14	7	7	-	-	-
西京区	11	8	3	19	14	5
その他の区	-	-	-	9	6	3

27. 流出人口(つぎ)

市区町村名	平成 12 年			平成 17 年		
	総数	就業者	通学者	総数	就業者	通学者
亀岡市	39	29	10	31	24	7
長岡京市	27	24	3	21	21	-
八幡市	10	10	-	-	-	-
京田辺市	41	10	31	44	4	40
久御山町	10	9	1	-	-	-
その他の市町村	55	53	2	62	52	10
兵庫県	5,942	5,086	856	6,042	5,259	783
神戸市	807	557	250	776	556	220
東灘区	225	106	119	220	116	104
灘区	115	42	73	125	62	63
兵庫区	37	37	-	41	37	4
長田区	21	17	4	15	15	-
須磨区	15	11	4	24	16	8
垂水区	10	7	3	-	-	-
北区	47	42	5	48	40	8
中央区	290	271	19	251	239	12
西区	47	24	23	45	25	20
その他の区	-	-	-	7	6	1
姫路市	18	14	4	24	19	5
尼崎市	778	725	53	784	761	23
明石市	33	29	4	25	22	3
西宮市	722	458	264	685	457	228
芦屋市	68	51	17	61	47	14
伊丹市	960	937	23	980	956	24
宝塚市	875	670	205	871	661	210
川西市	1,399	1,391	8	1,513	1,499	14
三田市	110	90	20	137	104	33
篠山町	25	25	-	19	19	-
猪名川町	67	67	-	101	100	1
その他の市町村	80	72	8	66	58	8
東京都	62	59	3	151	146	5
神奈川県	11	11	-	15	12	3
愛知県	35	35	-	39	38	1
三重県	-	-	-	12	11	1
滋賀県	86	59	27	106	74	32
奈良県	97	65	32	101	59	42
和歌山県	23	21	2	17	13	4
岡山県	-	-	-	18	14	4
広島県	11	11	-	13	11	2
その他の県	98	91	7	96	89	7

28. 流 入 人 口

単位：人

10月1日現在

市区町村名	平成 12 年			平成 17 年		
	総 数	就 業 者	通 学 者	総 数	就 業 者	通 学 者
流 入 人 口	27,010	22,346	4,664	27,484	23,255	4,229
府内他市区町村	15,477	11,940	3,537	15,230	12,132	3,098
他 府 県	11,533	10,406	1,127	12,254	11,123	1,131
大 阪 市	2,684	2,071	613	2,540	2,016	524
都 島 区	93	77	16	100	89	11
福 島 区	68	59	9	89	79	10
此 花 区	49	45	4	66	56	10
西 区	38	33	5	47	38	9
港 区	66	58	8	53	45	8
大 正 区	41	35	6	46	34	12
天王寺区	34	27	7	34	30	4
浪 速 区	25	19	6	27	23	4
西淀川区	188	111	77	188	128	60
東淀川区	334	281	53	283	238	45
東 成 区	43	40	3	44	39	5
生 野 区	51	47	4	55	49	6
旭 区	97	89	8	80	73	7
城 東 区	113	106	7	103	93	10
阿倍野区	63	56	7	73	66	7
住 吉 区	60	55	5	81	72	9
東住吉区	65	61	4	68	64	4
西 成 区	134	128	6	41	40	1
淀 川 区	684	408	276	606	405	201
鶴 見 区	65	61	4	68	62	6
住之江区	81	75	6	71	56	15
平 野 区	91	85	6	85	78	7
北 区	170	90	80	188	121	67
中 央 区	31	25	6	44	38	6
堺 市	273	237	36	320	282	38
岸和田市	31	30	1	38	33	5
豊 中 市	4,637	3,394	1,243	4,661	3,496	1,165
吹 田 市	895	754	141	1,010	831	179
泉大津市	14	8	6	21	20	1

28. 流 入

市区町村名	平成 12 年			平成 17 年		
	総 数	就 業 者	通 学 者	総 数	就 業 者	通 学 者
高 槻 市	457	399	58	455	405	50
貝 塚 市	13	9	4	15	15	-
守 口 市	100	84	16	96	85	11
枚 方 市	214	198	16	203	190	13
茨 木 市	546	463	83	533	461	72
八 尾 市	136	125	11	121	111	10
泉 佐 野 市	18	14	4	11	10	1
富 田 林 市	31	27	4	30	26	4
寝 屋 川 市	153	139	14	125	118	7
河内長野市	34	29	5	31	23	8
松 原 市	44	41	3	46	44	2
大 東 市	60	56	4	80	71	9
和 泉 市	37	30	7	26	25	1
箕 面 市	3,057	2,356	701	3,011	2,407	604
柏 原 市	17	14	3	26	24	2
羽 曳 野 市	29	24	5	33	32	1
門 真 市	64	55	9	55	49	6
摂 津 市	119	109	10	121	102	19
高 石 市	14	11	3	20	16	4
藤 井 寺 市	26	22	4	18	16	2
東 大 阪 市	198	172	26	180	172	8
四 条 畷 市	21	20	1	30	27	3
交 野 市	32	30	2	34	29	5
大 阪 狭 山 市	18	11	7	16	14	2
島 本 町	42	37	5	37	33	4
豊 能 町	934	615	319	846	619	227
能 勢 町	491	326	165	405	296	109
熊 取 町	-	-	-	12	10	2
阪 南 町	-	-	-	13	13	-
その他の市町村	38	30	8	11	11	-

人 口 (つぎ)

市区町村名	平成 12 年			平成 17 年		
	総 数	就 業 者	通 学 者	総 数	就 業 者	通 学 者
京 都 府	366	330	36	386	358	28
京 都 市	152	132	20	155	140	15
北 区	10	7	3	12	11	1
左 京 区	11	11	-	12	8	4
中 京 区	12	12	-	14	13	1
下 京 区	15	14	1	-	-	-
南 区	10	7	3	10	9	1
右 京 区	20	15	5	19	18	1
伏 見 区	18	17	1	29	26	3
山 科 区	16	13	3	10	10	-
西 京 区	33	30	3	28	25	3
その他の区	7	6	1	21	20	1
宇 治 市	13	10	3	-	-	-
亀 岡 市	93	93	-	90	90	-
向 日 市	17	17	-	16	15	1
長 岡 京 市	33	32	1	37	35	2
八 幡 市	14	10	4	25	25	-
京 田 辺 市	11	9	2	10	7	3
その他の市町村	33	27	6	53	46	7
兵 庫 県	10,709	9,697	1,012	11,313	10,293	1,020
神 戸 市	606	560	46	668	601	67
東 灘 区	165	151	14	209	175	34
灘 区	56	53	3	82	72	10
兵 庫 区	21	20	1	24	24	-
長 田 区	14	12	2	17	17	-
須 磨 区	47	39	8	44	39	5
垂 水 区	45	42	3	41	40	1
北 区	186	176	10	173	166	7
中 央 区	40	37	3	41	37	4
西 区	32	30	2	37	31	6
姫 路 市	19	16	3	34	27	7
尼 崎 市	827	758	69	948	868	80
明 石 市	39	34	5	44	39	5
西 宮 市	828	741	87	911	805	106

28. 流入人口(つぎ)

市区町村名	平成 12 年			平成 17 年		
	総数	就業者	通学者	総数	就業者	通学者
芦屋市	119	101	18	122	105	17
伊丹市	1,047	983	64	1,108	1,042	66
加古川市	19	17	2	30	23	7
宝塚市	2,132	1,847	285	2,186	1,903	283
川西市	3,896	3,550	346	4,110	3,831	279
三田市	425	395	30	409	358	51
猪名川町	632	589	43	638	594	44
篠山町	44	42	2	40	38	2
吉川町	12	11	1	12	12	-
その他の市町村	64	53	11	53	47	6
東京都	16	15	1	16	16	-
神奈川県	-	-	-	20	20	-
愛知県	-	-	-	15	13	2
三重県	23	19	4	23	18	5
滋賀県	54	45	9	86	73	13
奈良県	247	199	48	267	237	30
和歌山県	33	26	7	31	22	9
岡山県	-	-	-	13	8	5
広島県	10	10	-	10	8	2
その他の県	75	65	10	74	57	17

資料 総務部総務課

29. 夜間人口・昼間人口

単位:人

10月1日現在

年次	夜間人口	流出口	流入人口	昼間人口	夜間人口100人当たり 昼間人口
昭和60年	101,648	34,805	28,882	95,725	94.2
平成 2	103,758	38,642	32,611	97,727	94.2
7	104,205	40,167	27,495	91,533	87.8
12	101,455	34,650	27,010	93,815	92.5
17	100,201	34,650	27,010	94,510	94.3

年齢不詳の者は含まない。

資料 総務部総務課

第4章 事業所

30. 産業分類別民営事

産 業 分 類	事 業 所 数			
	総 数	個 人	法 人	法人でない団体
計	3,509	1,870	1,624	15
E 建 設 業	212	58	154	-
総合工事業	115	25	90	-
職別工事業(設備工事業を除く)	46	24	22	-
設備工事業	51	9	42	-
F 製 造 業	119	31	88	-
食料品製造業	15	2	13	-
飲料・たばこ・飼料製造業	2	-	2	-
繊維工業	-	-	-	-
衣服・その他の繊維製品製造業	5	1	4	-
木材・木製品製造業(家具を除く)	1	-	1	-
家具・装備品製造業	4	3	1	-
パルプ・紙・紙加工品製造業	5	3	2	-
印刷・同関連業	11	3	8	-
化学工業	3	-	3	-
石油製品・石炭製品製造業	-	-	-	-
プラスチック製品製造業	5	-	5	-
ゴム製品製造業	1	1	-	-
なめし革・同製品・毛皮製造業	-	-	-	-
窯業・土石製品製造業	4	-	4	-
鉄鋼業	2	-	2	-
非鉄金属製造業	-	-	-	-
金属製品製造業	10	4	6	-
一般機械器具製造業	17	4	13	-
電気機械器具製造業	6	4	2	-
情報通信機械器具製造業	-	-	-	-
電子部品・デバイス製造業	2	1	1	-
輸送用機械器具製造業	15	1	14	-
精密機械器具製造業	4	-	4	-
その他の製造業	7	4	3	-
G 電気・ガス・熱供給・水道業	3	-	3	-
電気業	1	-	1	-
ガス業	-	-	-	-
熱供給業	-	-	-	-
水道業	2	-	2	-
H 情 報 通 信 業	14	2	12	-
通 信 業	5	-	5	-
放 送 業	-	-	-	-
情 報 サ ー ビ ス 業	6	-	6	-
インターネット附随サービス業	1	-	1	-

業所数及び従業者数

平成18年10月1日現在

従業者数(人)								
総数			常雇			臨時・日雇		
計	男	女	計	男	女	計	男	女
37,605	22,360	15,245	31,965	19,047	12,918	5,640	3,313	2,327
1,574	1,288	286	934	776	158	640	512	128
853	687	166	472	381	91	381	306	75
300	253	47	150	128	22	150	125	25
421	348	73	312	267	45	109	81	28
9,455	8,037	1,418	9,216	7,862	1,354	239	175	64
1,107	606	501	1,084	590	494	23	16	7
12	7	5	6	5	1	6	2	4
-	-	-	-	-	-	-	-	-
15	4	11	7	-	7	8	4	4
3	2	1	2	1	1	1	1	-
22	11	11	18	7	11	4	4	-
74	54	20	63	43	20	11	11	-
74	53	21	48	35	13	26	18	8
235	107	128	229	102	127	6	5	1
-	-	-	-	-	-	-	-	-
84	57	27	69	48	21	15	9	6
2	2	-	-	-	-	2	2	-
-	-	-	-	-	-	-	-	-
77	65	12	69	59	10	8	6	2
28	23	5	25	21	4	3	2	1
-	-	-	-	-	-	-	-	-
284	223	61	249	198	51	35	25	10
193	172	21	163	148	15	30	24	6
45	32	13	35	24	11	10	8	2
-	-	-	-	-	-	-	-	-
520	479	41	518	478	40	2	1	1
6,579	6,068	511	6,548	6,046	502	31	22	9
74	62	12	65	54	11	9	8	1
27	10	17	18	3	15	9	7	2
78	71	7	76	69	7	2	2	-
41	36	5	41	36	5	-	-	-
-	-	-	-	-	-	-	-	-
-	-	-	-	-	-	-	-	-
37	35	2	35	33	2	2	2	-
69	47	22	56	38	18	13	9	4
21	7	14	19	7	12	2	-	2
-	-	-	-	-	-	-	-	-
37	29	8	28	22	6	9	7	2
8	8	-	8	8	-	-	-	-

30. 産業分類別民営事

産 業 分 類	事 業 所 数			
	総 数	個 人	法 人	法人でない団体
映像・音声・文字情報制作業	2	2	-	-
I 運 輸 業	43	3	39	1
鉄 道 業	-	-	-	-
道 路 旅 客 運 送 業	8	-	8	-
道 路 貨 物 運 送 業	16	2	14	-
水 運 業	-	-	-	-
航 空 運 輸 業	5	-	5	-
倉 庫 業	1	1	-	-
運輸に附帯するサービス業	13	-	12	1
J 卸 売 ・ 小 売 業	988	495	492	1
各 種 商 品 卸 売 業	-	-	-	-
織 維 ・ 衣 服 等 卸 売 業	7	2	5	-
飲 食 料 品 卸 売 業	23	9	14	-
建築材料、鉱物・金属材料等卸売業	26	8	18	-
機 械 器 具 卸 売 業	36	4	32	-
そ の 他 の 卸 売 業	59	14	45	-
各 種 商 品 小 売 業	4	-	4	-
織 物 ・ 衣 服 ・ 身 の 回 り 品 小 売 業	112	65	47	-
飲 食 料 品 小 売 業	296	165	130	1
自 動 車 ・ 自 転 車 小 売 業	63	23	40	-
家 具 ・ じ ゅ う 器 ・ 機 械 器 具 小 売 業	74	48	26	-
そ の 他 の 小 売 業	288	157	131	-
K 金 融 ・ 保 険 業	49	9	40	-
銀 行 業	14	-	14	-
協 同 組 織 金 融 業	3	-	3	-
郵便貯金取扱機関，政府関係金融機関	-	-	-	-
貸 金 業 ・ 投 資 業 等 非 預 金 信 用 機 関	7	3	4	-
証 券 業 ・ 商 品 先 物 取 引 業	3	-	3	-
補 助 的 金 融 業 ・ 金 融 附 帯 業	-	-	-	-
保 険 業 (保 険 媒 介 代 理 業 等 を 含 む)	22	6	16	-
L 不 動 産 業	376	212	164	-
不 動 産 取 引 業	68	17	51	-
不 動 産 賃 貸 業 ・ 管 理 業	308	195	113	-
M 飲 食 店 ， 宿 泊 業	607	449	158	-
一 般 飲 食 店	358	248	110	-
遊 興 飲 食 店	226	197	29	-
宿 泊 業	23	4	19	-
N 医 療 ， 福 祉 業	300	214	86	-
医 療 業	255	211	44	-
保 健 衛 生 業	-	-	-	-
社会保険・社会福祉・介護事業	45	3	42	-
O 教 育 ， 学 習 支 援 業	140	80	60	-
学 校 教 育 業	13	-	13	-
そ の 他 の 教 育 ， 学 習 支 援 業	127	80	47	-
P 複 合 サ ー ビ ス 事 業	20	-	20	-
郵 便 局 (別 掲 を 除 く)	13	-	13	-

業所数及び従業者数(つぎ)

従業者数(人)								
総数			常雇			臨時・日雇		
計	男	女	計	男	女	計	男	女
3	3	-	1	1	-	2	2	-
3,325	2,385	940	3,229	2,309	920	96	76	20
-	-	-	-	-	-	-	-	-
489	457	32	468	437	31	21	20	1
437	393	44	401	362	39	36	31	5
-	-	-	-	-	-	-	-	-
965	634	331	943	624	319	22	10	12
1	1	-	-	-	-	1	1	-
1,433	900	533	1,417	886	531	16	14	2
6,720	3,250	3,470	5,216	2,375	2,841	1,504	875	629
-	-	-	-	-	-	-	-	-
80	35	45	53	22	31	27	13	14
239	134	105	202	106	96	37	28	9
234	174	60	173	137	36	61	37	24
296	229	67	250	196	54	46	33	13
354	227	127	247	144	103	107	83	24
393	112	281	393	112	281	-	-	-
387	130	257	245	67	178	142	63	79
2,444	989	1,455	1,925	709	1,216	519	280	239
377	314	63	307	259	48	70	55	15
268	169	99	162	93	69	106	76	30
1,648	737	911	1,259	530	729	389	207	182
1,118	449	669	1,071	417	654	47	32	15
600	291	309	582	273	309	18	18	-
38	24	14	38	24	14	-	-	-
-	-	-	-	-	-	-	-	-
34	17	17	27	12	15	7	5	2
75	47	28	75	47	28	-	-	-
-	-	-	-	-	-	-	-	-
371	70	301	349	61	288	22	9	13
1,224	774	450	624	407	217	600	367	233
368	273	95	254	183	71	114	90	24
856	501	355	370	224	146	486	277	209
4,030	1,694	2,336	3,229	1,324	1,905	801	370	431
2,755	1,131	1,624	2,272	886	1,386	483	245	238
938	416	522	645	304	341	293	112	181
337	147	190	312	134	178	25	13	12
3,371	895	2,476	2,775	612	2,163	596	283	313
2,072	644	1,428	1,675	389	1,286	397	255	142
-	-	-	-	-	-	-	-	-
1,299	251	1,048	1,100	223	877	199	28	171
1,258	572	686	1,008	478	530	250	94	156
385	144	241	383	142	241	2	2	-
873	428	445	625	336	289	248	92	156
314	225	89	306	222	84	8	3	5
274	198	76	268	196	72	6	2	4

30. 産業分類別民営事

産 業 分 類	事 業 所 数			
	総 数	個 人	法 人	法人でない団体
共同組合（他に分類されないもの）	7	-	7	-
Q サービス業（他に分類されないもの）	638	317	308	13
専 門 サ ー ビ ス 業	83	50	33	-
学 術 ・ 開 発 研 究 機 関	6	-	6	-
洗 濯 ・ 理 容 ・ 美 容 ・ 浴 場 業	259	203	56	-
その他の生活関連サービス業	39	17	22	-
娯 楽 業	45	16	29	-
廃 棄 物 処 理 業	4	-	4	-
自 動 車 整 備 業	31	19	12	-
機 械 等 修 理 業（別掲を除く）	12	7	5	-
物 品 賃 貸 業	16	1	15	-
広 告 業	2	-	2	-
その他の事業サービス業	41	4	37	-
政 治 ・ 経 済 ・ 文 化 団 体	27	-	15	12
宗 教	71	-	70	1
そ の 他 の サ ー ビ ス 業	2	-	2	-

資料 総務部総務課

業所数及び従業者数(つぎ)

従業者数(人)								
総数			常雇			臨時・日雇		
計	男	女	計	男	女	計	男	女
40	27	13	38	26	12	2	1	1
5,069	2,673	2,396	4,225	2,158	2,067	844	515	329
382	226	156	270	150	120	112	76	36
451	297	154	444	290	154	7	7	-
1,000	375	625	685	218	467	315	157	158
294	156	138	239	124	115	55	32	23
901	449	452	810	381	429	91	68	23
32	25	7	22	17	5	10	8	2
226	190	36	172	148	24	54	42	12
45	42	3	33	32	1	12	10	2
158	109	49	136	98	38	22	11	11
19	15	4	14	11	3	5	4	1
1,225	602	623	1,175	575	600	50	27	23
124	54	70	119	51	68	5	3	2
209	132	77	103	62	41	106	70	36
3	1	2	3	1	2	-	-	-

31. 町丁別、産業大分類

単位:人

町名	総数		E建設業		F製造業		G電気・ガス・熱供給・水道業		H情報通信業		I運輸業		J卸売・小売業	
	事業所数	従業者数	事業所数	従業者数	事業所数	従業者数	事業所数	従業者数	事業所数	従業者数	事業所数	従業者数	事業所数	従業者数
総数	3,643	41,140	212	1,574	119	9,455	6	198	14	69	44	3,326	990	6,758
伏尾町	22	421	4	84	1	2	-	-	-	-	-	-	5	39
吉田町	8	63	2	11	2	33	-	-	-	-	-	-	2	17
東山町	25	309	5	31	3	6	-	-	-	-	-	-	8	41
中川原町	26	471	6	50	-	-	-	-	-	-	-	-	11	81
古江町	30	550	9	35	5	291	1	30	-	-	-	-	7	64
木部町	43	277	5	42	1	3	-	-	-	-	-	-	14	92
新町	41	216	3	14	3	25	-	-	-	-	-	-	20	81
綾羽1丁目	13	59	2	13	1	10	-	-	-	-	-	-	4	13
綾羽2丁目	31	173	1	1	-	-	-	-	-	-	1	1	9	68
栄本町	85	493	2	10	2	12	-	-	-	-	-	-	38	116
城山町	12	33	2	7	-	-	-	-	-	-	-	-	-	-
建石町	16	177	-	-	-	-	-	-	-	-	-	-	6	14
上池田1丁目	25	157	3	21	-	-	1	41	-	-	-	-	7	24
上池田2丁目	19	127	2	8	-	-	-	-	-	-	-	-	2	22
城南1丁目	106	1,807	4	15	3	31	1	74	2	8	2	332	21	139
城南2丁目	58	1,419	1	3	2	63	-	-	-	-	-	-	13	57
城南3丁目	76	1,342	4	33	5	23	-	-	-	-	1	28	29	336
大和町	37	380	1	5	-	-	-	-	-	-	-	-	14	73
菅原町	150	818	1	5	1	13	-	-	-	-	-	-	40	120
栄町	135	1,155	1	7	-	-	-	-	-	-	3	26	58	354
槻木町	26	80	2	3	-	-	-	-	-	-	-	-	8	24
西本町	18	80	1	5	1	2	-	-	-	-	-	-	6	19
室町	91	746	2	3	-	-	-	-	1	1	-	-	26	125
桃園1丁目	9	75	-	-	2	47	-	-	-	-	-	-	3	4
桃園2丁目	8	206	-	-	-	-	-	-	-	-	-	-	-	-
姫室町	33	774	-	-	2	530	-	-	-	-	-	-	7	46
呉服町	133	882	2	4	1	38	-	-	-	-	-	-	56	396
満寿美町	125	1,340	2	10	3	28	-	-	-	-	1	9	28	560
宇保町	37	174	1	1	1	3	-	-	-	-	-	-	12	83
神田1丁目	74	548	9	35	1	3	-	-	-	-	-	-	16	262
神田2丁目	47	533	4	23	2	37	-	-	1	13	1	27	21	247
神田3丁目	30	157	4	28	-	-	-	-	-	-	-	-	11	104
神田4丁目	43	385	6	63	8	101	-	-	-	-	1	8	6	37
ダイハツ町	7	6,355	-	-	2	6,167	2	39	-	-	1	41	1	33
八王寺1丁目	15	155	3	9	2	4	-	-	-	-	-	-	4	28
八王寺2丁目	5	142	-	-	-	-	-	-	-	-	-	-	2	26
天神1丁目	75	879	5	32	-	-	-	-	-	-	2	113	16	81
天神2丁目	35	130	-	-	3	5	-	-	-	-	-	-	9	62
住吉1丁目	57	693	5	38	3	464	-	-	2	3	2	17	11	52
住吉2丁目	38	429	3	21	1	3	-	-	-	-	1	5	15	141

別事業所数及び従業者数

平成18年10月1日現在

K金融・保険業		L不動産業		M飲食店、宿泊業		N医療、福祉		O教育、学習支援業		P複合サービス事業		Qサービス業		R公務	
事業所数	従業者数	事業所数	従業者数	事業所数	従業者数	事業所数	従業者数	事業所数	従業者数	事業所数	従業者数	事業所数	従業者数	事業所数	従業者数
49	1,118	376	1,224	610	4,030	317	4,152	176	2,313	20	314	689	5,371	21	1,238
-	-	4	10	3	144	3	119	-	-	-	-	2	23	-	-
-	-	-	-	-	-	-	-	-	-	-	-	2	2	-	-
-	-	-	-	1	10	2	187	-	-	-	-	5	12	1	22
-	-	-	-	1	70	-	-	1	31	2	17	5	222	-	-
-	-	-	-	-	-	4	119	-	-	-	-	4	11	-	-
-	-	4	7	5	60	3	26	-	-	-	-	11	47	-	-
-	-	-	-	4	5	4	75	-	-	-	-	7	16	-	-
-	-	1	2	-	-	1	5	2	7	-	-	2	9	-	-
-	-	2	10	-	-	2	15	3	43	-	-	13	35	-	-
-	-	2	9	12	34	6	140	6	65	1	9	14	35	2	63
-	-	4	10	4	10	-	-	-	-	-	-	2	6	-	-
1	2	4	23	-	-	1	115	2	17	-	-	2	6	-	-
-	-	4	9	1	2	2	13	1	40	-	-	6	7	-	-
1	3	2	11	5	13	3	26	-	-	-	-	4	44	-	-
6	79	8	39	16	189	8	59	-	-	1	1	25	259	9	582
4	483	2	12	10	44	8	121	4	12	1	216	12	189	1	219
-	-	4	16	11	41	6	629	1	1	-	-	15	235	-	-
-	-	4	8	5	14	1	7	4	60	-	-	7	23	1	190
2	46	11	45	38	217	17	139	6	59	-	-	33	169	1	5
6	135	1	4	15	174	18	276	6	57	-	-	27	122	-	-
-	-	2	1	7	20	1	2	-	-	-	-	6	30	-	-
-	-	1	3	3	10	2	10	-	-	-	-	4	31	-	-
3	74	8	27	13	84	11	77	4	26	-	-	23	329	-	-
-	-	1	1	-	-	2	23	-	-	-	-	1	-	-	-
-	-	-	-	1	71	-	-	-	-	-	-	7	135	-	-
1	16	2	4	8	30	4	35	2	42	-	-	7	71	-	-
5	71	7	35	23	117	16	97	2	8	1	1	20	115	-	-
2	32	9	30	21	163	21	242	4	38	-	-	31	205	3	23
1	3	3	7	4	8	5	49	4	5	1	4	5	11	-	-
-	-	9	19	14	105	6	42	3	24	1	4	15	54	-	-
-	-	3	6	3	17	3	46	2	61	1	8	6	48	-	-
-	-	7	9	2	8	1	1	1	1	-	-	4	6	-	-
-	-	3	5	4	30	1	12	2	5	-	-	12	124	-	-
-	-	-	-	1	75	-	-	-	-	-	-	-	-	-	-
-	-	1	1	-	-	1	3	1	10	-	-	2	21	1	79
-	-	-	-	1	12	-	-	1	101	-	-	1	3	-	-
2	18	11	32	14	81	9	445	3	15	-	-	13	62	-	-
-	-	5	19	6	9	5	25	2	2	-	-	5	8	-	-
-	-	12	24	5	11	4	20	3	3	-	-	10	61	-	-
-	-	4	9	4	36	1	46	2	32	-	-	7	136	-	-

31. 町丁別、産業大分類

町名	総数		E建設業		F製造業		G電気・ガス・熱供給・水道業		H情報通信業		I運輸業		J卸売・小売業	
	事業所数	従業者数	事業所数	従業者数	事業所数	従業者数	事業所数	従業者数	事業所数	従業者数	事業所数	従業者数	事業所数	従業者数
空港1丁目	44	1,072	5	18	4	545	1	14	1	16	1	118	6	44
空港2丁目	61	3,565	2	21	-	-	-	-	-	-	15	2,271	19	247
豊島南1丁目	43	256	3	14	11	93	-	-	-	-	1	1	6	73
豊島南2丁目	68	1,059	12	178	17	481	-	-	-	-	3	184	16	101
豊島北1丁目	48	359	3	19	4	221	-	-	-	-	1	5	4	17
豊島北2丁目	62	307	4	12	1	2	-	-	-	-	-	-	16	129
石橋1丁目	359	2,033	4	55	4	31	-	-	4	13	-	-	124	682
石橋2丁目	220	1,149	5	114	-	-	-	-	2	9	-	-	22	134
石橋3丁目	36	239	1	1	2	8	-	-	-	-	-	-	6	53
石橋4丁目	44	264	4	61	1	23	-	-	-	-	-	-	9	26
井口堂1丁目	120	704	3	13	2	13	-	-	-	-	3	81	28	161
井口堂2丁目	29	112	1	9	-	-	-	-	-	-	-	-	11	55
井口堂3丁目	29	205	1	2	-	-	-	-	-	-	-	-	8	16
鉢塚1丁目	47	459	4	28	1	11	-	-	-	-	-	-	16	221
鉢塚2丁目	62	338	6	67	2	6	-	-	1	6	1	11	17	86
鉢塚3丁目	61	398	5	23	3	25	-	-	-	-	1	26	18	141
旭丘1丁目	78	343	2	6	-	-	-	-	-	-	-	-	26	187
旭丘2丁目	39	271	4	28	-	-	-	-	-	-	-	-	11	26
旭丘3丁目	11	19	3	6	-	-	-	-	-	-	-	-	1	2
荘園1丁目	20	172	8	57	1	5	-	-	-	-	-	-	4	38
荘園2丁目	18	190	-	-	1	3	-	-	-	-	-	-	4	12
緑丘1丁目	27	600	2	3	-	-	-	-	-	-	-	-	3	6
緑丘2丁目	20	133	1	14	-	-	-	-	-	-	-	-	6	13
渋谷1丁目	22	150	3	63	2	25	-	-	-	-	1	19	1	2
渋谷2丁目	11	52	-	-	-	-	-	-	-	-	-	-	4	15
渋谷3丁目	8	41	5	38	-	-	-	-	-	-	-	-	1	1
五月丘1丁目	15	63	1	4	-	-	-	-	-	-	-	-	3	10
五月丘2丁目	6	49	-	-	-	-	-	-	-	-	-	-	1	4
五月丘3丁目	2	14	-	-	-	-	-	-	-	-	-	-	1	1
五月丘4丁目	14	106	2	7	-	-	-	-	-	-	-	-	3	23
五月丘5丁目	8	22	-	-	-	-	-	-	-	-	-	-	1	2
畑1丁目	31	232	4	15	-	-	-	-	-	-	-	-	8	37
畑2丁目	13	60	2	7	-	-	-	-	-	-	-	-	4	33
畑3丁目	34	354	2	6	1	1	-	-	-	-	-	-	5	17
畑4丁目	31	203	-	-	1	18	-	-	-	-	-	-	3	8
畑5丁目	4	42	-	-	-	-	-	-	-	-	-	-	1	26
伏尾台1丁目	10	50	2	11	-	-	-	-	-	-	-	-	3	7
伏尾台2丁目	4	118	-	-	-	-	-	-	-	-	-	-	-	-
伏尾台3丁目	17	116	1	4	-	-	-	-	-	-	-	-	4	21
伏尾台5丁目	3	11	-	-	-	-	-	-	-	-	1	3	-	-

別事業所数及び従業者数(つぎ)

K金融・保険業		L不動産業		M飲食店、宿泊業		N医療、福祉		O教育、学習支援業		P複合サービス事業		Qサービス業		R公務	
事業所数	従業者数	事業所数	従業者数	事業所数	従業者数	事業所数	従業者数	事業所数	従業者数	事業所数	従業者数	事業所数	従業者数	事業所数	従業者数
-	-	4	19	11	126	-	-	1	1	-	-	10	171	-	-
-	-	3	216	9	255	1	8	-	-	-	-	11	496	1	51
-	-	10	20	-	-	1	2	2	2	-	-	9	51	-	-
-	-	3	6	4	38	2	5	-	-	-	-	11	66	-	-
-	-	25	30	2	4	-	-	3	46	-	-	6	17	-	-
-	-	12	26	5	8	7	36	8	67	1	5	8	22	-	-
6	69	20	91	98	498	28	177	10	123	1	8	60	286	-	-
3	23	21	69	114	476	8	62	14	113	-	-	31	149	-	-
2	28	4	20	9	67	3	19	3	12	-	-	6	31	-	-
1	1	10	24	1	9	8	50	3	44	1	4	6	22	-	-
-	-	23	50	17	201	15	66	6	38	-	-	23	81	-	-
-	-	3	5	4	8	3	12	1	6	1	3	5	14	-	-
-	-	3	6	3	4	3	23	3	134	-	-	8	20	-	-
-	-	3	10	6	109	3	19	1	1	1	4	12	56	-	-
1	16	12	30	6	36	1	17	2	8	1	6	12	49	-	-
-	-	8	18	7	47	5	33	3	3	1	4	10	78	-	-
-	-	7	25	19	41	5	27	1	21	-	-	18	36	-	-
1	13	4	8	5	31	4	54	4	97	-	-	6	14	-	-
-	-	1	3	-	-	3	3	-	-	-	-	3	5	-	-
-	-	2	4	1	43	1	12	-	-	-	-	3	13	-	-
-	-	4	5	2	7	1	7	2	124	-	-	3	28	1	4
-	-	3	3	3	8	2	18	6	132	-	-	8	430	-	-
-	-	1	-	1	5	3	58	4	33	-	-	4	10	-	-
-	-	2	5	7	15	3	14	1	1	-	-	2	6	-	-
-	-	-	-	-	-	4	33	3	4	-	-	-	-	-	-
-	-	1	2	-	-	-	-	-	-	-	-	1	-	-	-
-	-	5	7	-	-	3	17	2	21	1	4	-	-	-	-
-	-	1	-	-	-	-	-	2	44	-	-	2	1	-	-
-	-	-	-	-	-	1	13	-	-	-	-	-	-	-	-
-	-	-	-	1	4	1	5	3	59	-	-	4	8	-	-
-	-	1	3	2	1	2	14	1	-	-	-	1	2	-	-
-	-	3	7	2	6	2	16	6	136	1	5	5	10	-	-
-	-	1	3	-	-	3	9	-	-	-	-	3	8	-	-
-	-	14	27	2	47	1	2	1	3	1	6	7	245	-	-
-	-	16	32	2	10	1	5	2	120	-	-	6	10	-	-
-	-	-	-	1	11	-	-	-	-	-	-	2	5	-	-
1	6	-	-	-	-	2	24	-	-	-	-	2	2	-	-
-	-	-	-	-	-	-	-	4	118	-	-	-	-	-	-
-	-	1	3	1	1	5	46	2	37	-	-	3	4	-	-
-	-	-	-	-	-	-	-	-	-	1	5	1	3	-	-

32. 産業分類別、従業者規模別

単位：人

産 業 分 類	総数		規			
			1～4人		5～9人	
	事業所数	従業者数	事業所数	従業者数	事業所数	従業者数
昭和61年	4,714	41,298	3,319	6,955	845	5,425
平成3	4,628	43,958	3,125	6,734	843	5,418
8	4,340	37,569	2,820	6,037	830	5,358
13	3,858	42,324	2,468	5,233	719	4,656
18	3,509	37,605	2,189	4,744	622	4,046
E 建設業	212	1,574	111	285	61	402
総合工事業	115	853	57	148	37	237
職別工事業（設備工事業を除く）	46	300	29	68	8	52
設備工事業	51	421	25	69	16	113
F 製造業	119	9,455	51	127	16	105
食料品製造業	15	1,107	2	6	4	28
飲料・たばこ・飼料製造業	2	12	1	2	-	-
繊維工業	-	-	-	-	-	-
衣服・その他の繊維製品製造業	5	15	4	8	1	7
木材・木製品製造業（家具を除く）	1	3	1	3	-	-
家具・装備品製造業	4	22	2	4	1	5
パルプ・紙・紙加工品製造業	5	74	3	5	-	-
印刷・同関連業	11	74	7	15	1	6
化学工業	3	235	-	-	-	-
石油製品・石炭製品製造業	-	-	-	-	-	-
プラスチック製品製造業	5	84	-	-	-	-
ゴム製品製造業	1	2	1	2	-	-
なめし革・同製品・毛皮製造業	-	-	-	-	-	-
窯業・土石製品製造業	4	77	-	-	1	7
鉄鋼業	2	28	-	-	1	7
非鉄金属製造業	-	-	-	-	-	-
金属製品製造業	10	284	4	11	-	-
一般機械器具製造業	17	193	10	29	3	21
電気機械器具製造業	6	45	3	6	-	-
情報通信機械器具製造業	-	-	-	-	-	-
電子部品・デバイス製造業	2	520	-	-	1	5
輸送用機械器具製造業	15	6,579	4	13	3	19
精密機械器具製造業	4	74	3	9	-	-
その他の製造業	7	27	6	14	-	-
G 電気・ガス・熱供給・水道業	3	78	-	-	-	-
電気業	1	41	-	-	-	-
ガス業	-	-	-	-	-	-
熱供給業	-	-	-	-	-	-
水道業	2	37	-	-	-	-
H 情報通信業	14	69	8	15	4	25
放送業	5	21	3	9	2	12
情報サービス業	-	-	-	-	-	-
インターネット附随サービス業	6	37	3	3	1	5
インターネット附随サービス業	1	8	-	-	1	8

32. 産業分類別、従業者規模別

産 業 分 類	総数		規			
			1～4人		5～9人	
	事業所数	従業者数	事業所数	従業者数	事業所数	従業者数
映像・音声・文字情報製作業	2	3	2	3	-	-
I 運 輸 業	43	3,325	7	18	8	50
鉄 道 業	-	-	-	-	-	-
道 路 旅 客 運 送 業	8	489	1	3	1	5
道 路 貨 物 運 送 業	16	437	2	5	4	20
水 運 業	-	-	-	-	-	-
航 空 運 輸 業	5	965	-	-	-	-
倉 庫 業	1	1	1	1	-	-
運 輸 に 附 帯 す る サ ー ビ ス 業	13	1,433	3	9	3	25
J 卸 売 ・ 小 売 業	988	6,720	626	1,409	156	1,003
各 種 商 品 卸 売 業	-	-	-	-	-	-
織 維 ・ 衣 服 等 卸 売 業	7	80	3	8	1	8
飲 食 料 品 卸 売 業	23	239	13	36	1	8
建 築 材 料 ， 鉱 物 ・ 金 属 材 料 等 卸 売 業	26	234	9	20	8	55
機 械 器 具 卸 売 業	36	296	12	34	14	86
そ の 他 の 卸 売 業	59	354	33	80	12	73
各 種 商 品 小 売 業	4	393	-	-	-	-
織 物 ・ 衣 服 ・ 身 の 回 り 品 小 売 業	112	387	95	204	10	59
飲 食 料 品 小 売 業	296	2,444	182	415	32	213
自 動 車 ・ 自 転 車 小 売 業	63	377	39	86	9	62
家 具 ・ じ ゅ う 器 ・ 機 械 器 具 小 売 業	74	268	63	136	7	43
そ の 他 の 小 売 業	288	1,648	177	390	62	396
K 金 融 ・ 保 険 業	49	1,118	13	26	6	40
銀 行 業	14	600	2	3	2	11
協 同 組 織 金 融 業	3	38	-	-	-	-
郵 便 貯 金 取 扱 機 関 ， 政 府 関 係 金 融 機 関	-	-	-	-	-	-
貸 金 業 ， 投 資 業 等 非 預 金 信 用 機 関	7	34	4	8	1	9
証 券 業 ， 商 品 先 物 取 引 業	3	75	-	-	-	-
補 助 的 金 融 業 ， 金 融 附 帯 業	-	-	-	-	-	-
保 険 業 （ 保 険 媒 介 代 理 業 等 を 含 む ）	22	371	7	15	3	20
L 不 動 産 業	376	1,224	323	635	37	234
不 動 産 取 引 業	68	368	44	127	19	118
不 動 産 賃 貸 業 ・ 管 理 業	308	856	279	508	18	116
M 飲 食 店 ， 宿 泊 業	607	4,030	400	810	104	676
一 般 飲 食 店	358	2,755	225	480	58	382
遊 興 飲 食 店	226	938	164	307	41	255
宿 泊 業	23	337	11	23	5	39
N 医 療 ， 福 祉	300	3,371	104	254	111	740
医 療 業	255	2,072	97	231	106	705
保 健 衛 生	-	-	-	-	-	-
社 会 保 険 ・ 社 会 福 祉 ・ 介 護 事 業	45	1,299	7	23	5	35
O 教 育 ， 学 習 支 援 業	140	1,258	80	140	26	168
学 校 教 育	13	385	-	-	1	7
そ の 他 の 教 育 ， 学 習 支 援 費	127	873	80	140	25	161
P 複 合 サ ー ビ ス 事 業	20	314	10	32	8	52
郵 便 局 （ 別 掲 を 除 く ）	13	274	7	26	5	32

事業所数及び従業者数（民営）(つぎ)

模		別								派遣・下請従業者のみ
10～19人	20～29人	30～49人	50～99人 1)	100人以上 2)	事業所数	従業者数	事業所数	従業者数	事業所数	事業所数
-	-	-	-	-	-	-	-	-	-	-
8	108	5	123	2	77	1	69	12	2,880	-
-	-	-	-	-	-	-	-	-	-	-
2	25	-	-	-	-	1	69	3	387	-
4	52	4	101	1	41	-	-	1	218	-
-	-	-	-	-	-	-	-	-	-	-
1	17	1	22	-	-	-	-	3	926	-
-	-	-	-	-	-	-	-	-	-	-
1	14	-	-	1	36	-	-	5	1,349	-
135	1,825	40	946	16	614	8	521	2	402	5
-	-	-	-	-	-	-	-	-	-	-
1	14	2	50	-	-	-	-	-	-	-
5	62	2	49	1	31	1	53	-	-	-
6	75	2	48	1	36	-	-	-	-	-
8	91	-	-	2	85	-	-	-	-	-
13	178	1	23	-	-	-	-	-	-	-
1	16	-	-	2	75	-	-	1	302	-
4	48	3	76	-	-	-	-	-	-	-
48	676	22	504	4	137	6	399	1	100	1
12	159	3	70	-	-	-	-	-	-	-
3	41	-	-	1	48	-	-	-	-	-
34	465	5	126	5	202	1	69	-	-	4
15	217	5	114	5	196	3	196	1	329	1
2	27	3	65	3	113	1	52	1	329	-
3	38	-	-	-	-	-	-	-	-	-
-	-	-	-	-	-	-	-	-	-	-
1	17	-	-	-	-	-	-	-	-	1
2	30	-	-	1	45	-	-	-	-	-
-	-	-	-	-	-	-	-	-	-	-
7	105	2	49	1	38	2	144	-	-	-
10	134	1	22	-	-	1	65	1	134	3
3	36	1	22	-	-	1	65	-	-	-
7	98	-	-	-	-	-	-	1	134	3
54	710	23	535	18	693	7	478	1	128	-
38	496	17	401	13	518	7	478	-	-	-
15	201	3	65	3	110	-	-	-	-	-
1	13	3	69	2	65	-	-	1	128	-
60	756	8	189	10	391	1	97	6	944	-
46	561	1	23	3	129	-	-	2	423	-
-	-	-	-	-	-	-	-	-	-	-
14	195	7	166	7	262	1	97	4	521	-
17	243	5	124	10	409	1	51	1	123	-
6	79	2	47	3	129	-	-	1	123	-
11	164	3	77	7	280	1	51	-	-	-
1	14	-	-	-	-	-	-	1	216	-
-	-	-	-	-	-	-	-	1	216	-

32. 産業分類別、従業者規模別

産 業 分 類	総 数		規 模			
			1 ~ 4 人		5 ~ 9 人	
	事業所数	従業者数	事業所数	従業者数	事業所数	従業者数
協同組合（他に分類されないもの）	7	40	3	6	3	20
Q サービス業（他に分類されないもの）	638	5,069	456	993	85	551
専門サービス業	83	382	60	137	16	103
学術・開発研究機関	6	451	1	4	1	7
洗濯・理容・美容・浴場業	259	1,000	223	458	15	99
その他の生活関連サービス業	39	294	22	48	10	60
娯楽業	45	901	20	45	8	60
廃棄物処理業	4	32	1	4	1	7
自動車整備業	31	226	20	49	7	46
機械等修理業（別掲を除く）	12	45	8	13	3	21
物品賃貸業	16	158	8	25	3	20
広告業	2	19	1	2	-	-
その他の事業サービス業	41	1,225	7	27	11	71
政治・経済・文化団体	27	124	21	41	2	11
宗教	71	209	62	137	8	46
その他のサービス業	2	3	2	3	-	-

1) 平成3年までは50～299人。 2) 平成3年までは300人以上

資料 総務部総務課

33. 事業所の推移

年次	事業所		従業者	
	事業所数	対比	従業者数(人)	対比
昭和26年	1,573	100.0	8,357	100.0
32	1,938	123.2	12,141	145.3
35	1,973	125.4	13,954	167.0
38	2,149	136.6	20,291	242.8
41	2,437	154.9	21,531	257.6
44	2,874	182.7	29,255	350.1
47	3,458	219.8	33,627	402.4
50	3,729	237.1	34,779	416.2
53	4,217	268.1	38,801	464.3
56	4,694	298.4	42,836	512.6
61	4,849	308.3	45,707	546.9
平成3	4,756	302.4	48,229	577.1
8	4,457	283.3	41,640	498.3
13	4,022	255.7	46,535	556.8
18	3,645	231.7	41,156	492.5

資料 総務部総務課

34. 校区別事業所数

(産業大分類E～R)

平成18年10月1日現在

小学校区	事業所数	構成比(%)	従業者数(人)	
			従業者数(人)	構成比(%)
総数	3,643	100.0	41,140	100.0
池田	848	23.3	8,516	20.7
細河	154	4.2	2,091	5.1
秦野	271	7.5	1,748	4.2
北豊島	433	11.9	4,198	10.2
呉服	451	12.4	4,352	10.6
石橋	409	11.2	2,189	5.3
五月丘	45	1.2	254	0.6
石橋南	580	15.9	7,591	18.5
緑丘	217	6.0	1,928	4.7
神田	201	5.5	7,978	19.4
伏尾台	34	0.9	295	0.7

資料 総務部総務課

第5章 農 業

35. 専業、兼業別農家

単位：農家人口（人）・農家数（戸）・面積（a）

年次	農家人口	農業人口 ¹⁾	2) 農家数		
			総数	専業	第1種兼業
平成 2 年	2,123	1,251	450	67	43
7	1,802	1,042	397	57	74
12	1,593	1,021	348	42	39
17	[-]	[-]	165	42	49
22	[-]	[-]	139	62	22

経営耕地面積 10a 以上が調査対象。

1) 平成 2 年は自家農業従業者、平成 7 年以降は自家農業従事者に農作業請負を加えたもの。

2) 平成 17 年・22 年は販売農家のみ

[-] はデータなし

資料 総務部総務課

36. 経営耕地面積

単位：戸

年次	総数	10 a 未満 例外規定農家 ¹⁾	10 a ~ 29 a 例外規定販売農家 ²⁾
平成 2 年	450	9	241
7	397	4	212
12	348	4	185
17	165	34	
22	139	20	

1) 経営耕地面積 10a 未満で、調査期日前 1 年間の農産物販売額が 15 万円以上 50 万円未満の農家及び

2) 経営耕地面積が 30a 未満で、調査期日前 1 年間の農産物販売金額が 50 万円以上の農家。

平成 17 年・22 年は販売農家のみ。

資料 総務部総務課

37. 農産物

単位：農家数（戸）・面積（a）

年次	水稻		その他雑穀		ばれいしょ		かんしょ		豆類		工芸作物類	
	農家数	面積	農家数	面積	農家数	面積	農家数	面積	農家数	面積	農家数	面積
平成 2 年	145	2,700	-	-	41	18	12	12	27	70	-	-
7	109	2,526	-	-	40	81	22	40	27	95	-	-
12	21	1,185	1		5	7	5	18	10	54	2	
17	21	1,304	1		13	19	8	12	10	42	-	-
22	25	824	1		2		2		2		3	-
年次	たまねぎ		だいこん		にんじん		さといも		レタス		ピーマン	
	農家数	面積	農家数	面積	農家数	面積	農家数	面積	農家数	面積	農家数	面積
平成 2 年	82	40	116	93	23	7	41	7	13	7	20	15
7	65	66	80	86	24	5	27	3	8	3	21	3
12	4	6	11	21	1		2		-	-	3	5
17	19	32	27	46	8	8	9	11	4	4	15	18
22	11	-	17	-	8	-	5	-	5	-	10	-

資料 総務部総務課

数及び経営耕地面積

2月1日現在

第2種兼業	経営耕地面積				農家1戸当り 耕地面積
	総数	田	畑	樹園地	
340	15,521	9,544	3,499	2,478	34.5
266	15,255	10,593	2,547	2,115	38.4
267	13,835	10,055	1,779	2,001	39.8
74	9,391	7,390	1,212	789	56.9
55	8,711	7,244	1,144	323	62.7

規模別農家数

2月1日現在

30 a ~ 49 a	50 a ~ 99 a	100 a 以上
102	85	12
83	79	13
72	65	19
63	51	22
50	57	12

酪農・養豚業である。

収穫面積

2月1日現在

トマト		きゅうり		なす		はくさい		キャベツ		ほうれんそう		ねぎ	
農家数	面積	農家数	面積	農家数	面積	農家数	面積	農家数	面積	農家数	面積	農家数	面積
76	19	99	35	97	75	84	34	43	80	101	708	97	283
66	54	71	47	67	56	40	44	41	48	83	646	75	205
4	6	8	9	13	46	4	6	4	13	38	366	26	86
21	24	25	27	32	59	12	13	11	12	42	380	31	89
11	-	13	-	12	-	9	-	11	-	27	-	19	-
すいか		いちご		ふき		その他の野菜		花き類・花木(緑花木)		種苗・苗木類		その他の作物	
農家数	面積	農家数	面積	農家数	面積	農家数	面積	農家数	面積	農家数	面積	農家数	面積
25	7	30	19	-	-	41	421	133	3,776	87	1,661	-	-
23	2	22	15	-	32	319	-	148	5,770	60	1,578	2	-
-	-	1	-	-	38	592	-	85	3,541	71	2,057	1	-
5	5	9	10	-	61	596	-	91	3,557	21	849	8	248
2	-	2	-	-	130	-	-	86	3,776	-	-	11	735

38. 果 樹 栽

単位：農家数（戸）・面積（a）

年 次	温州みかん		夏みかん		ぶどう		くり	
	農家数	面積	農家数	面積	農家数	面積	農家数	面積
平成 2 年	8	88	-	-	-	-	1	-
7	5	75	-	-	-	-	1	-
12	6	49	-	-	-	-	-	-
17	3	39	-	-	-	-	-	-
22	1	-	-	-	-	-	-	-

面積はデータなし

資料 総務部総務課

39. 施 設 園

単位：農家数（戸）・面積（m²）

年 次	野 菜 類	
	農 家 数	面 積
平成 2 年	3	9,500
7	3	17,800
12	1	-
17	6	-
22	4	-

資料 総務部総務課

40. 農 用 機

単位：農家数（戸）・台数（台）

年 次	動力耕うん機・農用トラクター								動力防除機		乗用型スピードスプレー	
	歩 行 型		乗用型15馬力未満		乗用型15～30馬力未満		乗用型30馬力以上		農 家 数	台 数	農 家 数	台 数
	農 家 数	台 数	農 家 数	台 数	農 家 数	台 数	農 家 数	台 数				
平成 2 年	292	310	39	41	16	18	2	2	149	170	-	-
7	260	300	51	53	21	22	3	3	125	148	6	6
12	141	173	37	38	28	28	3	4	71	86	2	-
17	[-]	[-]	33	34	16	16	3	3	40	57	-	-
22	46						50					

[-] はデータなし

資料 総務部総務課

培 面 積

2月1日現在

かき		いちじく		もも		その他の果樹	
農家数	面積	農家数	面積	農家数	面積	農家数	面積
7	70	8	40	-	-	5	18
9	61	10	58	1		9	45
5	38	7	54	-	-	5	64
1		4	28	-	-	5	29
1	-	-	-	-	-	2	-

芸 面 積

2月1日現在

花き類		種苗類	
農家数	面積	農家数	面積
6	2,400	-	-
15	6,100	-	-
3	100	10	2,800
6	300	2	
6		-	-

機（個人所有）

2月1日現在

動力田植機		バインダー		自脱型コンバイン		米麦用乾燥機	
農家数	台数	農家数	台数	農家数	台数	農家数	台数
88	88	144	144	17	17	24	24
99	100	139	140	25	26	24	25
105	105	112	112	27	27	17	21
30	31	[-]	[-]	16	17	[-]	[-]
71	74			19	21		

41. 農地の転用

単位：件数（件）・面積（m²）

区 分	平成 19 年度		20		21		22		
	件 数	面 積	件 数	面 積	件 数	面 積	件 数	面 積	
第 四 条	田	5	1,488	2	1,093	3	2,929	2	1,457
	住宅畑	5	1,241	3	342	-	-	1	592
	計	10	2,729	5	1,435	3	2,929	3	2,049
	公共田	-	-	-	-	-	-	-	-
	施設畑	-	-	-	-	-	-	-	-
	計	-	-	-	-	-	-	-	-
	田	-	-	-	-	-	-	-	-
	工場畑	-	-	-	-	-	-	-	-
	計	-	-	-	-	-	-	-	-
	田	7	1,437	5	3,526	6	1,749	8	2,362
その他畑	5	742	3	606	1	277	2	675	
計	12	2,179	8	4,132	7	2,026	10	3,037	
第 五 条	田	9	1,888	2	908	4	1,339	3	1,232
	住宅畑	4	595	3	921	1	415	1	104
	計	13	2,483	5	1,829	5	1,754	4	1,336
	公共田	-	-	-	-	-	-	-	-
	施設畑	-	-	-	-	-	-	-	-
	計	-	-	-	-	-	-	-	-
	田	-	-	-	-	-	-	-	-
	工場畑	-	-	-	-	-	-	-	-
	計	-	-	-	-	-	-	-	-
	田	12	7,752	-	-	4	2,109	10	5,325
その他畑	5	2,483	4	914	-	-	-	-	
計	17	10,235	4	914	4	2,109	10	5,325	
合 計	田	33	12,565	9	5,527	17	8,126	23	10,376
	畑	19	5,061	13	2,783	2	692	4	1,371
	計	52	17,626	22	8,310	19	8,818	27	11,747

第 6 章 商 工

42. 産業分類（細分類）別商店数、

産 業 分 類	商 店 数			従 業 者					
	計	法人	個人	総 数			法 人		
				計	男	女	計	男	女
平成 3	1,474	551	923	6,923	3,555	3,368	4,457	2,380	2,077
6	1,373	560	813	7,335	3,512	3,823	4,940	2,450	2,490
9	1,245	511	734	6,698	3,333	3,365	4,439	2,305	2,134
14	1,090	472	618	6,665	3,254	3,411	4,919	2,431	2,488
19	917	430	487	5,745	2,762	2,983	4,198	1,989	2,209
1 ~ 2 人	393	78	315	614	306	308	120	50	70
3 ~ 4	200	98	102	667	277	390	334	148	186
5 ~ 9	163	123	40	1,032	516	516	780	386	394
10 ~ 19	105	80	25	1,432	784	648	1,078	596	482
20 ~ 29	37	32	5	876	457	419	762	387	375
30 ~ 49	12	12	-	406	201	205	406	201	205
50 ~ 99	4	4	-	217	93	124	217	93	124
100人以上	3	3	-	501	128	373	501	128	373
卸 売 業	127	92	35	937	615	322	823	541	282
各種商品卸売業	-	-	-	-	-	-	-	-	-
各種商品卸売業 (従業者が常時100人以上のもの)	-	-	-	-	-	-	-	-	-
その他の各種商品	-	-	-	-	-	-	-	-	-
繊維・衣服等卸売業	9	6	3	83	45	38	69	33	36
繊維品卸売業(衣服・身の回り品を除く)	1	1	-	30	9	21	30	9	21
生糸・繭卸売業	-	-	-	-	-	-	-	-	-
繊維原料卸売業(生糸・繭を除く)	-	-	-	-	-	-	-	-	-
糸卸売業	-	-	-	-	-	-	-	-	-
織物卸売業(室内装飾繊維品を除く)	1	1	-	30	9	21	30	9	21
衣服・身の回り品卸売業	8	5	3	53	36	17	39	24	15
男子服卸売業	2	1	1	4	3	1	2	1	1
婦人・子供服卸売業	2	1	1	15	10	5	7	3	4
下着類卸売業	-	-	-	-	-	-	-	-	-
寝具類卸売業	1	1	-	2	1	1	2	1	1
靴卸売業	1	1	-	25	18	7	25	18	7
履物卸売業(靴を除く)	-	-	-	-	-	-	-	-	-
かばん・袋物卸売業	-	-	-	-	-	-	-	-	-
その他の衣類・身の回り品卸売業	2	1	1	7	4	3	3	1	2
飲 食 料 品 卸 売 業	25	15	10	234	147	87	194	126	68
農畜産物・水産物卸売業	11	7	4	140	88	52	132	84	48

従業者数、年間販売額等

平成19年6月1日現在

数（人）			年間商品販売額 （万円）	その他の収入額 （万円）	商品手持額 （万円）	売 場 面 積 （㎡）
個 人		計				
男	女					
2,466	1,175	1,291	19,097,124	472,115	1,537,611	78,047
2,395	1,062	1,333	18,898,792	509,771	1,370,760	77,841
2,259	1,028	1,231	18,368,053	464,428	1,320,320	78,030
1,746	823	923	13,623,846	469,502	808,392	66,314
1,547	773	774	14,701,948	288,969	753,025	61,342
494	256	238	806,454	8,339	115,562	13,147
333	129	204	1,112,009	8,726	134,598	7,273
252	130	122	2,969,606	39,474	150,072	8,247
354	188	166	4,367,504	71,318	175,610	11,018
114	70	44	2,752,041	123,665	66,156	5,336
-	-	-	1,044,066	13,318	58,745	2,903
-	-	-	791,469	8,657	26,782	230
-	-	-	858,799	15,472	25,500	13,188
114	74	40	7,881,204	41,413	234,204	-
-	-	-	-	-	-	-
-	-	-	-	-	-	-
-	-	-	-	-	-	-
14	12	2	248,150	6	37,139	-
-	-	-	-	-	-	-
-	-	-	-	-	-	-
-	-	-	-	-	-	-
-	-	-	-	-	-	-
14	12	2	-	6	-	-
2	2	-	-	-	-	-
8	7	1	-	-	-	-
-	-	-	-	-	-	-
-	-	-	-	-	-	-
-	-	-	-	-	-	-
-	-	-	-	-	-	-
4	3	1	-	-	-	-
40	21	19	1,230,988	28,777	25,234	-
8	4	4	536,480	28,657	4,319	-

従業者数、年間販売額等（つぎ）

数（人）			年間商品販売額 （万円）	その他の収入額 （万円）	商品手持額 （万円）	売 場 面 積 （㎡）
個 人		計				
男	女					
-	-	-	-	-	-	-
2	1	1	-	-	-	-
2	1	1	452,900	-	1,354	-
-	-	-	-	-	-	-
-	-	-	-	-	-	-
4	2	2	47,360	-	2,455	-
32	17	15	694,508	120	20,915	-
-	-	-	-	-	-	-
-	-	-	-	-	-	-
8	5	3	-	-	-	-
-	-	-	-	-	-	-
-	-	-	-	-	-	-
2	1	1	-	-	-	-
9	5	4	54,208	-	3,201	-
-	-	-	-	-	-	-
13	6	7	474,637	120	8,923	-
18	13	5	1,223,872	25	22,668	-
10	8	2	320,657	10	15,260	-
3	2	1	31,000	-	1,750	-
-	-	-	-	-	-	-
-	-	-	-	-	-	-
7	6	1	-	10	-	-
2	1	1	-	15	-	-
-	-	-	-	-	-	-
-	-	-	-	-	-	-
-	-	-	-	-	-	-
2	1	1	-	15	-	-
3	2	1	359,493	-	1,878	-
-	-	-	-	-	-	-
-	-	-	-	-	-	-
3	2	1	210,903	-	1,688	-
-	-	-	148,590	-	190	-
3	2	1	-	-	-	-
-	-	-	-	-	-	-
-	-	-	-	-	-	-

42. 産業分類（細分類）別商店数、

産業分類	商店数			従業者					
	計	法人	個人	総数			法人		
				計	男	女	計	男	女
非鉄金属スクラップ卸売業	1	-	1	3	2	1	-	-	-
古紙卸売業	-	-	-	-	-	-	-	-	-
その他の再生資源卸売業	-	-	-	-	-	-	-	-	-
機械器具卸売業	29	25	4	179	127	52	163	116	47
一般機械器具卸売業	5	3	2	32	24	8	28	21	7
農業用機械器具卸売業	1	1	-	11	10	1	11	10	1
建設機械・鉱山機械卸売業	-	-	-	-	-	-	-	-	-
金属加工機械卸売業	-	-	-	-	-	-	-	-	-
事務用機械器具卸売業	-	-	-	-	-	-	-	-	-
その他の一般機械器具卸売業	4	2	2	21	14	7	17	11	6
自動車卸売業	13	12	1	84	61	23	84	54	21
自動車卸売業（二輪自動車を含む）	2	2	-	11	8	3	11	8	3
自動車部分品・附属品卸売業 （中古品を除く）	11	10	1	73	53	20	64	46	18
自動車中古部品卸売業	-	-	-	-	-	-	-	-	-
電気機械器具卸売業	8	7	1	46	34	12	43	33	10
家庭用電気機械器具卸売業	1	1	-	2	1	1	2	1	1
電気機械器具卸売業 （家庭用電気機械器具を除く）	7	6	1	44	33	11	41	32	9
その他の機械器具卸売業	3	3	-	17	8	9	17	8	9
輸送用機械器具卸売業 （自動車を除く）	-	-	-	-	-	-	-	-	-
精密機械器具卸売業	3	3	-	17	8	9	17	8	9
医療用機械器具卸売業 （歯科用機械器具を含む）	-	-	-	-	-	-	-	-	-
その他の卸売業	40	30	10	274	167	107	248	150	98
家具・建具・じゅう器等卸売業	1	-	1	2	2	-	-	-	-
家具・建具卸売業	-	-	-	-	-	-	-	-	-
荒物卸売業	-	-	-	-	-	-	-	-	-
畳卸売業	-	-	-	-	-	-	-	-	-
室内装飾繊維品卸売業	-	-	-	-	-	-	-	-	-
陶磁器・ガラス器卸売業	-	-	-	-	-	-	-	-	-
その他のじゅう器卸売業	1	-	1	2	2	-	-	-	-
医薬品・化粧品等卸売業	8	7	1	37	17	20	36	17	19
医薬品卸売業	2	2	-	15	5	10	15	5	10
医療用品卸売業	1	1	-	1	1	-	1	1	-
化粧品卸売業	5	4	1	21	11	10	20	11	9
合成洗剤卸売業	-	-	-	-	-	-	-	-	-
他に分類されない卸売業	31	23	8	235	148	87	212	133	79
紙・紙製品卸売業	2	2	-	12	4	8	12	4	8

従業員数、年間販売額等（つぎ）

数（人）			年間商品販売額 （万円）	その他の収入額 （万円）	商品手持額 （万円）	売 場 面 積 （㎡）
個 人		計				
男	女					
3	2	1		-		-
-	-	-	-	-	-	-
-	-	-	-	-	-	-
16	11	5	2,947,600	12,603	27,963	-
4	3	1	210,246	-	5,186	-
-	-	-	-	-	-	-
-	-	-	-	-	-	-
-	-	-	-	-	-	-
4	3	1		-		-
9	7	2	2,471,470	2,731	16,625	-
-	-	-				-
9	7	2				-
-	-	-	-	-	-	-
3	1	2	228,447	4,283	5,401	-
-	-	-				-
3	1	2				-
-	-	-	37,437	5,589	751	-
-	-	-	-	-	-	-
-	-	-	37,437	5,589	751	-
-	-	-	-	-	-	-
26	17	9	2,230,594	2	121,200	-
2	2	-		-		-
-	-	-	-	-	-	-
-	-	-	-	-	-	-
-	-	-	-	-	-	-
-	-	-	-	-	-	-
2	2	-		-		-
1	-	1		-		-
-	-	-		-		-
-	-	-		-		-
1	-	1	31,548	-	5,630	-
-	-	-	-	-	-	-
23	15	8	2,092,263	2	111,513	-
-	-	-		-		-

42. 産業分類（細分類）別商店数、

産 業 分 類	商 店 数			従 業 者					
	計	法人	個人	総 数			法 人		
				計	男	女	計	男	女
金 物 卸 売 業	-	-	-	-	-	-	-	-	-
肥 料 ・ 飼 料 卸 売 業	1	1	-	3	2	1	3	2	1
ス ー ツ 用 品 ・ 娯 楽 用 品 ・ 玩 具 卸 売 業	3	3	-	78	51	27	78	51	27
た ば こ 卸 売 業	1	1	-	23	11	12	23	11	12
ジ ュ エ リ ー 製 品 卸 売 業	-	-	-	-	-	-	-	-	-
代 理 商 ・ 仲 立 業	-	-	-	-	-	-	-	-	-
他 に 分 類 さ れ な い そ の 他 の 卸 売 業	24	16	8	119	80	39	96	65	31
小 売 業	790	338	452	4,808	2,147	2,661	3,375	1,448	1,927
各 種 商 品 小 売 業	2	1	1	303	81	222	300	81	219
百 貨 店 ・ 総 合 ス ー パ ー	1	1	-	300	81	219	300	81	219
そ の 他 の 各 種 商 品 小 売 業 (従 業 員 が 常 時 50 人 未 満 の も の)	1	-	1	3	-	3	-	-	-
織 物 ・ 衣 服 ・ 身 の 回 り 品 小 売 業	108	47	61	338	106	232	215	65	150
呉 服 ・ 服 地 ・ 寝 具 小 売 業	15	8	7	50	15	35	37	10	27
呉 服 ・ 服 地 小 売 業	11	4	7	40	10	30	27	5	22
寝 具 小 売 業	4	4	-	10	5	5	10	5	5
男 子 服 小 売 業	8	3	5	28	16	12	19	11	8
婦 人 ・ 子 供 服 小 売 業	49	22	27	169	47	122	107	31	76
婦 人 服 小 売 業	47	20	27	166	46	120	104	30	74
子 供 服 小 売 業	2	2	-	3	1	2	3	1	2
靴 ・ 履 物 小 売 業	14	3	11	31	14	17	13	3	10
靴 小 売 業	12	3	9	28	13	15	13	3	10
履 物 小 売 業 (靴 を 除 く)	2	-	2	3	1	2	-	-	-
そ の 他 の 織 物 ・ 衣 類 ・ 身 の 回 り 品 小 売 業	22	11	11	60	14	46	39	10	29
か ば ん ・ 袋 物 小 売 業	5	4	1	13	2	11	10	2	8
洋 品 雑 貨 ・ 小 間 物 小 売 業	11	6	5	31	5	26	22	4	18
他 に 分 類 さ れ な い 織 物 ・ 衣 服 ・ 身 の 回 り 品 小 売 業	6	1	5	16	7	9	7	4	3
飲 食 料 品 小 売 業	278	118	160	2,194	886	1,308	1,509	542	967
各 種 食 料 品 小 売 業	8	7	1	164	32	132	161	31	130
酒 小 売 業	33	14	19	149	78	71	110	62	48
食 肉 小 売 業	15	4	11	63	33	30	22	9	13
食 肉 小 売 業 (卵 ・ 鳥 肉 を 除 く)	9	2	7	48	29	19	14	7	7
卵 ・ 鳥 肉 小 売 業	6	2	4	15	4	11	8	2	6
鮮 魚 小 売 業	8	1	7	18	12	6	3	3	-
野 菜 ・ 果 物 小 売 業	17	4	13	47	28	19	17	10	7
野 菜 小 売 業	12	4	8	34	20	14	17	10	7

従業者数、年間販売額等（つぎ）

数（人）			年間商品販売額 （万円）	その他の収入額 （万円）	商品手持額 （万円）	売 場 面 積 （㎡）
個 人		計				
男	女					
-	-	-	-	-	-	-
-	-	-	-	-	-	-
-	-	-	488,775	-	33,323	-
-	-	-	-	-	-	-
-	-	-	-	-	-	-
-	-	-	-	-	-	-
23	15	8	572,757	2	74,878	-
1,433	699	734	6,820,744	247,556	518,821	61,342
3	-	3	-	-	-	-
-	-	-	-	-	-	-
3	-	3	-	-	-	-
123	41	82	388,693	1,773	87,505	6,772
13	5	8	58,705	-	19,915	839
13	5	8	25,350	-	15,923	716
-	-	-	33,355	-	3,992	123
9	5	4	47,911	195	6,467	1,037
62	16	46	186,233	1,064	42,671	3,149
62	16	46	-	1,064	-	-
-	-	-	-	-	-	-
18	11	7	27,507	100	5,938	822
15	10	5	-	100	-	-
3	1	2	-	-	-	-
21	4	17	68,337	414	12,514	925
3	-	3	22,792	-	2,137	191
9	1	8	27,075	114	7,693	459
9	3	6	18,470	300	2,684	275
685	344	341	2,572,666	9,992	84,636	17,891
3	1	2	186,200	2,934	3,719	1,206
39	16	23	258,851	738	14,380	2,000
41	24	17	63,889	-	651	505
34	22	12	53,860	-	580	332
7	2	5	10,029	-	71	173
15	9	6	29,985	-	197	206
30	18	12	56,399	-	593	920
17	10	7	46,164	-	548	600

従業者数、年間販売額等（つぎ）

数（人）			年間商品販売額 （万円）	その他の収入額 （万円）	商品手持額 （万円）	売 場 面 積 （㎡）
個 人		計				
男	女					
13	8	5	10,235	-	45	320
108	44	64	321,369	150	13,094	1,941
32	21	11	35,961	-	2,139	545
38	12	26	219,696	150	10,354	840
38	11	27		-	601	
-	-	-		-	-	
28	18	10	32,824	967	1,429	505
421	214	207	1,623,149	5,203	50,573	10,608
269	156	113	562,960	4,225	18,171	3,643
16	9	7	34,857	-	125	-
7	1	6	130,277	-	1,672	69
8	3	5	21,220	48	295	117
75	24	51	145,108	-	709	651
15	6	9	7,874	-	2,696	190
1	1	-		-		
30	14	16		930		
39	24	15	713,029	169,837	35,996	3,260
25	15	10	700,440	168,783	31,616	2,724
2	1	1	533,659	114,331	6,681	-
-	-	-	67,134	46,190	6,495	-
10	6	4	30,475	414	7,266	983
13	8	5	69,172	7,848	11,174	1,741
14	9	5	12,589	1,054	4,380	536
84	53	31	455,574	7,290	38,495	3,573
32	24	8	65,688	580	11,602	1,274
3	2	1	48,706	-	5,622	983
7	6	1	2,989	-	308	-
18	14	4	9,481	-	729	-
4	2	2	4,512	580	4,943	291
35	21	14	370,471	6,560	22,710	1,867
30	17	13	207,074	4,638	17,499	1,599
3	2	1				
2	2	-				
17	8	9	19,415	150	4,183	432
12	6	6	16,643	150	3,522	337
2	1	1		-		
3	1	2		-		
-	-	-	-	-	-	-

42. 産業分類（細分類）別商店数、

産業分類	商店数			従業者					
	計	法人	個人	総数			法人		
				計	男	女	計	男	女
その他の小売業	284	119	165	1,377	651	726	878	414	464
医薬品・化粧品小売業	57	31	26	311	72	239	230	53	177
医薬品小売業(調剤薬局を除く)	14	7	7	90	35	55	78	29	49
調剤薬局	29	18	11	162	23	139	122	12	110
化粧品小売業	14	6	8	59	14	45	30	12	18
農耕用品小売業	5	1	4	13	7	6	4	3	1
農業用機械器具小売業	2	1	1	9	6	3	4	3	1
苗・種子小売業	2	-	2	3	-	3	-	-	-
肥料・飼料小売業	1	-	1	1	1	-	-	-	-
燃料小売業	24	18	6	152	119	33	137	111	26
ガソリンスタンド	18	18	-	137	111	26	137	111	26
燃料小売業(ガソリンスタンドを除く)	6	-	6	15	8	7	-	-	-
書籍・文房具小売業	46	18	28	320	176	144	145	72	73
書籍・雑誌小売業	14	7	7	58	23	35	41	14	27
新聞小売業	17	6	11	224	142	82	82	52	30
紙・文房具小売業	15	5	10	38	11	27	22	6	16
スポーツ用品・がん具・娯楽用品・楽器小売業	26	19	7	170	95	75	152	82	70
スポーツ用品小売業	15	10	5	110	63	47	96	52	44
がん具・娯楽用品小売業	7	6	1	46	22	24	45	22	23
楽器小売業	4	3	1	14	10	4	11	8	3
写真機・写真材料小売業	3	-	3	5	3	2	-	-	-
時計・眼鏡・光学機械小売業	16	10	6	59	27	32	49	21	28
他に分類されない小売業	107	22	85	347	152	195	161	72	89
たばこ・喫煙具専門小売業	30	-	30	51	13	38	-	-	-
花・植木小売業	22	4	18	98	42	56	26	9	17
建築材料小売業	5	1	4	9	7	2	2	1	1
ジュエリー製品小売業	6	2	4	15	6	9	8	4	4
ペット・ペット用品小売業	5	-	5	10	3	7	-	-	-
骨とう品小売業	2	-	2	2	2	-	-	-	-
中古品小売業(骨とう品を除く)	6	-	6	13	8	5	-	-	-
他に分類されないその他の小売業	31	15	16	149	71	78	125	58	67

従業者数、年間販売額等（つぎ）

数（人）			年間商品販売額 （万円）	その他の収入額 （万円）	商品手持額 （万円）	売場面積 （㎡）
個人		計				
男	女					
499	237	262				
81	19	62	424,253	2,246	69,398	3,506
12	6	6	124,391	86	13,215	1,314
40	11	29	238,361	2,160	47,984	1,030
29	2	27	61,501	-	8,199	1,162
9	4	5	14,391	416	1,047	335
5	3	2				
3	-	3		-	-	
1	1	-				
15	8	7	508,921	11,501	13,356	91
-	-	-	491,744	11,501	12,776	-
15	8	7	17,177	-	580	91
175	104	71	281,559	24,712	30,380	3,085
17	9	8	85,243	13	19,351	1,982
142	90	52	164,520	24,380	1,476	-
16	5	11	31,796	319	9,553	1,103
18	13	5	340,175	1,480	71,574	3,691
14	11	3	253,104	1,480	57,337	2,048
1	-	1	71,498	-	10,608	1,453
3	2	1	15,573	-	3,629	190
5	3	2	3,292	-	130	64
10	6	4	66,284	1,006	15,752	1,509
186	80	106				
51	13	38	46,324	278	4,341	480
72	33	39	73,190	1,060	3,166	1,134
7	6	1	6,574	-	630	558
7	2	5	20,288	-	8,408	141
10	3	7	4,677	175	966	199
2	2	-		-		
13	8	5	6,757	-	10,345	218
24	13	11	290,046		13,007	2,567

42. 産業分類（細分類）別商店数、

産 業 分 類	商 店 数			従 業 者					
	計	法人	個人	総 数			法 人		
				計	男	女	計	男	女
飲 食 店	451	113	338	2,744	990	1,754	1,677
1 ~ 2 人	210	10	200	345	123	222	17
3 ~ 4	93	12	81	314	109	205	43
5 ~ 9	81	35	46	517	167	350	248
10 ~ 19	38	30	8	537	211	326	443
20 ~ 29	11	10	1	250	100	150	
30 ~ 49	13	11	2	494	182	312	
50 ~ 99	5	5	-	287	98	189	287
100人以上	-	-	-	-	-	-	-
一 般 食 堂	69	24	45	484	132	352	359
日 本 料 理 店	24	9	15	270	116	154	122
西 洋 料 理 店	30	17	13	532	221	311	462
中 華 そ ば 店	14	1	13	37	22	15	
中 華 料 理 店	31	5	26	162	89	73	
焼 肉 店	10	-	10		14		-
東 洋 料 理 店	1	-	1		-		-
そ ば ・ う ど ん 店	36	13	23	223	80	143	143
す し 店	37	8	29	164	86	78	71
喫 茶 店	143	25	118	512	124	388	224
ハ ン バ ー ガ ー 店	4	4	-	122	48	74	122
お 好 み 焼 き 店	42	4	38	98	27	71	27
そ の 他 の 一 般 飲 食 店	10	3	7	99	31	68	83

平成9、14年は6月1日現在、平成3、6年は7月1日現在の調査による。ただし、年間商品販売額、売場面積については卸売業、ガソリンスタンド、自動車、牛乳、畳、新聞の小売業は含まない。飲食店については平成4年10月1日現在である。ただし、料亭、バー、キャバレー、ナイトクラブ、大阪府の集計結果のため、後日経済産業省から公表される数値と異なる場合がある。

資料 総務部総務課

従業者数、年間販売額等（つぎ）

平成4年10月1日現在

数（人）			年間商品販売額 （万円）	その他の収入額 （万円）	商品手持額 （万円）	売 場 面 積 （㎡）
個 人		計				
男	女					
...	...	1,067	1,472,296	-	-	-
...	...	328	138,322	-	-	-
...	...	271	138,495	-	-	-
...	...	269	240,613	-	-	-
...	...	94	342,006	-	-	-
...	...		124,071	-	-	-
...	...		340,560	-	-	-
...	...	-	148,229	-	-	-
...	...	-	-	-	-	-
...	...	125	359,460	-	-	-
...	...	148	149,644	-	-	-
...	...	70	289,245	-	-	-
...	...		19,765	-	-	-
...	...		85,486	-	-	-
...	...			-	-	-
...	...			-	-	-
...	...	80	125,432	-	-	-
...	...	93	114,915	-	-	-
...	...	288	200,385	-	-	-
...	...	-	44,323	-	-	-
...	...	71	28,704	-	-	-
...	...	16	36,842	-	-	-

その他の収入額は調査日前1年間の数値である。

酒場、ピヤホールは含まない。

43. 町 丁 別 商

町 名	総 数	一 般	日 本	西 洋	中 華	う どん	す し	喫 茶 店	そ の 他
		食 堂	料 理	料 理	理 東 洋 料 理	そ の 他 の 東 洋 料 理			
総 数	451	69	24	30	56	36	37	143	56
伏 尾 町	2	-	-	-	-	1	-	1	-
吉 田 町	-	-	-	-	-	-	-	-	-
東 山 町	1	-	1	-	-	-	-	-	-
中 川 原 町	-	-	-	-	-	-	-	-	-
古 江 町	-	-	-	-	-	-	-	-	-
木 部 町	2	1	-	-	1	-	-	-	-
新 綾 町	3	-	-	1	-	1	-	-	1
綾 羽 1 丁 目	3	-	-	-	1	-	-	1	1
綾 羽 2 丁 目	-	-	-	-	-	-	-	-	-
栄 本 町	15	4	2	-	1	-	1	4	3
城 山 町	2	-	-	-	-	-	-	1	1
建 石 町	2	-	-	-	-	-	-	1	1
上 池 田 1 丁 目	1	-	-	1	-	-	-	-	-
上 池 田 2 丁 目	4	-	-	-	1	-	1	1	1
城 南 1 丁 目	14	2	1	2	2	-	-	5	2
城 南 2 丁 目	6	3	-	-	2	-	-	1	-
城 南 3 丁 目	8	-	-	1	2	2	1	1	1
大 和 町	5	1	-	-	-	1	1	2	-
菅 原 町	19	2	3	-	1	3	-	9	1
栄 町	21	2	-	-	3	2	2	10	2
槻 木 町	6	2	1	-	2	-	1	-	-
西 本 町	4	-	-	-	-	2	1	1	-
室 町	6	1	1	-	-	-	1	2	1
桃 園 1 丁 目	-	-	-	-	-	-	-	-	-
桃 園 2 丁 目	1	1	-	-	-	-	-	-	-
姫 室 町	6	2	-	-	-	-	1	2	1
呉 服 町	21	-	2	2	4	2	1	7	3
満 寿 美 町	14	2	1	-	-	1	1	6	3
宇 保 町	4	-	-	-	-	1	-	2	1
神 田 1 丁 目	13	3	-	1	4	-	1	1	3
神 田 2 丁 目	8	2	1	-	-	-	1	2	2
神 田 3 丁 目	2	-	1	-	-	1	-	-	-
神 田 4 丁 目	7	1	-	-	1	-	1	3	1
ダ イ ハ ツ 町	1	1	-	-	-	-	-	-	-
八 王 寺 1 丁 目	2	1	-	-	-	-	-	1	-
八 王 寺 2 丁 目	2	1	-	1	-	-	-	-	-
天 神 1 丁 目	9	-	1	2	1	-	-	4	1
天 神 2 丁 目	6	1	-	-	1	-	1	3	-
住 吉 1 丁 目	7	2	1	-	1	-	-	3	-
住 吉 2 丁 目	7	2	1	-	1	1	-	2	-

大阪府の集計結果のため、後日経済産業省から公表される数値と異なる場合がある。

資料 総務部総務課

44. 工

産業分類・従業者規模	事業所数	従業者数 (人)					
		総数			常用労働者	個人業主 家族従業者	
		計	男	女			
平成 17 年	82	8,887	7,576	1,311	8,854	33	
18	53	9,044	7,700	1,344	9,034	10	
19	56	9,009	7,677	1,332	9,000	9	
20	84	9,568	8,131	1,437	9,537	31	
21	55	9,444	7,871	1,573	9,435	9	
従業者数 1～3人	-	-	-	-	-	-	
4～9人	31	197	135	62	189	8	
10～19人	9	131	89	42	130	1	
20～29人	-	-	-	-	-	-	
30～49人	4	150	116	34	150	-	
50～99人	3	172	146	26	172	-	
100～199人	3	395	326	69	395	-	
200～299人	3	773	230	543	773	-	
300～499人	1	472	342	130	472	-	
500～999人	-	-	-	-	-	-	
1000人以上	1	7,154	6,487	667	7,154	-	
食料品製造業	10	1,176	602	574	1,173	3	
飲料・たばこ・飼料製造業	1	6	5	1	6	-	
繊維工業	-	-	-	-	-	-	
木材・木製品製造業	-	-	-	-	-	-	
家具・装備品製造業	-	-	-	-	-	-	
パルプ・紙・紙加工品製造業	2	66	49	17	66	-	
印刷・同関連業	5	60	41	19	60	-	
化学工業	2	258	78	180	258	-	
石油製品・石炭製品製造業	-	-	-	-	-	-	
プラスチック製品製造業	1	12	7	5	12	-	
ゴム製品製造業	-	-	-	-	-	-	
なめし革・同製品・毛皮製造業	-	-	-	-	-	-	
窯業・土石製品製造業	4	62	52	10	61	1	
鉄鋼業	1	5	5	-	5	-	
非鉄金属製造業	1	7	5	2	7	-	
金属製品製造業	7	181	142	39	180	1	
はん用機械器具製造業	2	14	13	1	14	-	
生産用機械器具製造業	7	191	168	23	191	-	
業務用機械器具製造業	2	11	9	2	11	-	
電子部品・デバイス・電子回路製造業	-	-	-	-	-	-	
電気機械器具製造業	2	13	2	11	11	2	
情報通信機械器具製造業	-	-	-	-	-	-	
輸送用機械器具製造業	7	7,378	6,691	687	7,377	1	
その他の製造業	1	4	2	2	3	1	

平成 18 年、19 年、21 年は 3 人以下の事業所は含まない。

大阪府の集計結果のため、後日経済産業省から公表される数値と異なる場合がある。

資料 総務部総務課

業

12月31日現在

現金給与 総額(万円)	原材料等 使用総額 (万円)	製 造 品 出 荷 額 等 (万円)					転売収入額 (仕入商品転売収入)	その他
		総 額	製 造 品 出 荷 額	加 工 賃 収 入 額	修 理 料 収 入 額			
5,404,433	23,666,148	33,587,890	33,485,792	76,137	25,961	-	-	
5,669,234	27,452,639	35,770,983	35,675,935	68,287	26,761	-	-	
5,618,229	29,767,331	36,554,779	36,324,869	102,281	19,078	108,551	-	
5,754,552	26,714,674	34,582,382	34,183,374	92,588	24,403	153,030	128,987	
5,278,901	20,223,688	24,383,921	24,128,645	75,856	38,074	141,346	-	
-	-	-	-	-	-	-	-	
58,902	131,584	260,402	203,143	48,775	1,817	6,667	-	
44,380	96,983	154,494	146,622	6,184	-	1,688	-	
-	-	-	-	-	-	-	-	
50,489	86,368	185,732	140,050	-	9,051	-	-	
					27,206	-	-	
214,072	1,133,659	1,789,057	1,680,148	-	-	108,909	-	
153,076	424,147	959,369	956,122	-	-	3,247	-	
-	-	-	-	-	-	-	-	
-	-	-	-	-	-	-	-	
292,863	757,384	1,694,315	1,678,430	600	-	15,285	-	
-	-	-	-	-	-	-	-	
-	-	-	-	-	-	-	-	
-	-	-	-	-	-	-	-	
17,465	22,557	47,086	38,891	8,195	-	-	-	
-	-	-	-	-	-	-	-	
-	-	-	-	-	-	-	-	
-	-	-	-	-	-	-	-	
23,824	94,292	136,918	103,029	18,425	-	15,464	-	
-	-	-	-	-	-	-	-	
100,034	438,385	682,593	543,662	30,022	-	108,909	-	
-	-	-	-	-	-	-	-	
81,172	198,444	351,412	310,155	5,000	36,257	-	-	
-	-	-	-	-	-	-	-	
-	-	-	-	-	-	-	-	
-	-	-	-	-	-	-	-	
4,649,202	18,367,561	20,838,189	20,830,880	7,309	-	-	-	
					-	-	-	

45. 大阪府内市町村別事業所数、従業者数及び製造品出荷額等

単位：従業者数（人）・製造品出荷額等（万円）

12月31日現在

市町村名	平成20年			平成21年		
	事業所数	従業者数	製造品出荷額等	事業所数	従業者数	製造品出荷額等
総数	24,200	526,790	1,815,800,814	21,362	485,022	1,480,615,837
大阪市	8,442	147,198	458,905,558	7,340	132,987	374,754,331
堺市	1,804	53,307	330,098,752	1,644	49,947	264,525,929
岸和田市	463	9,042	28,309,031	405	8,343	21,423,271
豊中市	790	14,186	35,220,791	665	12,458	26,426,724
池田市	59	9,513	34,541,686	55	9,444	24,383,921
吹田市	190	5,869	27,026,193	163	5,370	23,585,704
泉大津市	218	4,905	18,423,838	196	4,513	14,357,921
高槻市	272	12,445	40,125,082	251	11,623	35,369,745
貝塚市	284	7,607	26,284,042	262	7,194	22,885,994
守口市	477	13,341	25,299,176	400	7,161	18,494,109
枚方市	357	18,690	67,778,642	320	17,680	52,869,604
茨木市	246	9,539	52,133,102	224	8,440	50,846,959
八尾市	1,896	34,424	139,894,321	1,702	32,334	113,044,183
泉佐野市	294	6,585	24,130,851	264	6,518	23,157,373
富田林市	325	7,385	16,032,541	291	6,657	12,634,785
寝屋川市	369	9,982	20,845,696	323	8,786	16,414,891
河内長野市	129	3,405	11,257,709	110	3,124	8,446,357
松原市	462	8,173	16,490,366	416	7,572	14,352,763
大東市	552	14,139	40,006,439	489	13,828	33,264,148
和泉市	476	7,839	16,871,460	399	7,673	16,001,372
箕面市	48	1,174	2,390,944	43	1,115	2,094,422
柏原市	309	10,200	29,593,497	276	9,221	23,823,308
羽曳野市	251	4,832	10,646,753	234	4,559	9,021,542
門真市	471	18,601	67,394,028	418	22,080	59,808,243
摂津市	462	12,373	32,892,966	395	11,274	27,162,394
高石市	88	3,943	55,286,173	77	4,020	40,741,086
藤井寺市	114	2,509	4,456,632	101	2,390	3,816,458
東大阪市	3,468	53,545	124,891,995	3,111	48,956	100,802,657
泉南市	146	3,863	8,292,998	134	3,270	6,640,662
四条畷市	87	1,462	3,471,897	71	1,304	2,737,217
交野市	123	3,518	9,109,708	112	3,229	6,684,047
大阪狭山市	76	3,060	10,376,007	68	2,664	6,347,879
阪南市	73	1,466	2,133,757	67	1,317	1,903,585
島本町	21	1,459	7,802,426	20	1,395	5,874,058
豊能町	12	219	220,007	12	198	193,249
能勢町	37	731	1,030,356	33	696	942,338
忠岡町	99	2,228	7,019,741	87	1,953	6,410,883
熊取町	72	1,561	3,749,235	62	1,421	3,485,305
田尻町	7	192	624,475	6	187	530,994
岬町	21	525	821,865	21	529	957,586
太子町	36	456	795,274	28	399	659,332
河南町	48	823	1,695,876	43	732	1,367,606
千早赤阪村	26	476	1,428,928	24	461	1,370,902

3人以下の事業所は含まない。

資料 総務部総務課

第7章 道路・公園・住宅

46. 道 路 の 延

単位：延長（m）・面積（㎡）

年 度	総 数		国 道	
	延 長	面 積	延 長	面 積
平成 18	240,314	1,704,008	17,735	339,006
19	241,548	1,751,229	17,735	340,424
20	241,548	1,751,229	17,735	340,424
21	241,079	1,765,513	17,735	340,730
22	241,046	1,767,032	17,735	340,730

道路現況調書による。面積は道路部面積である。

資料 大阪国道事務所、府土木事務所、西日本高速道路(株)関西支社、市都市建設部道路課

47. 道 路 の

単位：延長（m）・面積（㎡）・舗装率（%）

年 度	総 数			国 道	
	延 長	面 積	舗 装 率	延 長	面 積
平成 18 年度	231,466	1,687,051	99.0	17,735	
19	233,079	1,734,745	99.0	17,735	
20	233,079	1,734,745	99.0	17,735	
21	233,136	1,750,862	99.0	17,735	
22	233,108	1,752,397	99.0	17,735	
年 度	西 日 本 高 速 道 路			市	
	延 長	面 積	舗 装 率	延 長	面 積
平成 18 年度	3,046	78,219	100.0	201,382	1,119,387
19	3,046	78,219	100.0	202,606	1,130,498
20	3,046	78,219	100.0	202,606	1,130,498
21	3,046	78,219	100.0	204,030	1,150,842
22	3,046	78,219	100.0	204,002	1,152,377

道路現況調書による。

資料 大阪国道事務所、府土木事務所、西日本高速道路(株)関西支社、市都市建設部道路課

48. 橋 り よ

単位：延長（m）

年 度	総 数		国 道	
	個 数	延 長	個 数	延 長
平成 18 年度	185	7,453	30	2,429
19	186	7,453	30	2,429
20	186	7,453	30	2,429
21	187	7,457	30	2,429
22	185	7,379	28	2,351

道路現況調書による。

平成 22 年度より国道の側道橋については、延長重複の為削除。

資料 大阪国道事務所、府土木事務所、西日本高速道路(株)関西支社、市都市建設部道路課

長 及 び 面 積

4月1日現在

府 道		西日本高速道路		市 道	
延 長	面 積	延 長	面 積	延 長	面 積
9,303	150,439	3,046	78,219	210,230	1,136,344
9,692	185,604	3,046	78,219	211,075	1,146,982
9,692	185,604	3,046	78,219	211,075	1,146,982
8,325	181,071	3,046	78,219	211,973	1,165,493
8,325	181,071	3,046	78,219	211,940	1,167,012

舗 装 状 況

4月1日現在

道		府 道		
面 積	舗 装 率	延 長	面 積	舗 装 率
339,006	100.0	9,303	150,439	100.0
340,424	100.0	9,692	185,604	100.0
340,424	100.0	9,692	185,604	100.0
340,730	100.0	8,325	181,071	100.0
340,730	100.0	8,325	181,071	100.0

道						
計	延 長		面 積		舗 装 率	
舗 装 率	本 舗 装	その他の舗装	本 舗 装	その他の舗装	本 舗 装	その他の舗装
98.5	193,598	7,784	1,093,994	25,393	96.3	2.2
98.5	194,843	7,763	1,105,100	25,398	96.3	2.2
98.5	194,843	7,763	1,105,100	25,398	96.3	2.2
98.8	196,336	7,694	1,125,516	25,326	96.6	2.2
98.8	196,377	7,625	1,127,263	25,114	96.6	2.2

う の 状 況

4月1日現在

府 道		西日本高速道路		市 道	
個 数	延 長	個 数	延 長	個 数	延 長
28	978	6	2,960	121	1,086
28	978	6	2,960	122	1,086
28	978	6	2,960	122	1,086
26	965	6	2,960	125	1,103
26	965	6	2,960	125	1,103

49. 都 市

単位：面積（ha）

年 度	総 数		都 市 計 画 公 園					
			街 区 公 園		近 隣 公 園		地 区	
	園 数	面 積	園 数	面 積	園 数	面 積	園 数	
平成 18 年度	129	122.40	13	5.00	4	4.75	1	
19	129	122.40	13	5.00	4	4.75	1	
20	132	123.23	13	5.00	4	4.75	1	
21	133	123.24	13	5.00	4	4.75	1	
22	133	123.24	13	5.00	4	4.75	1	

資料 都市建設部みずとみどりの課

50. 公共住宅の状況

平成23年3月末現在

年 度	総数	市営	府営	住宅供給公社	都市再生機構
平成 18 年度	3,250	368(12)	307	416	2,159
19	3,528	368(14)	307	416	2,437
20	2,945	368(14)	307	416	1,854
21	2,945	368(14)	307	416	1,854
22	2,913	384(16)	259	416	1,854

()内数は母子住宅再掲。

資料 都市建設部空港・総務課、府住宅管理課、府住宅供給公社、独立行政法人都市再生機構

51. 家 屋 の 状 況

単位：床面積（㎡）

1月1日現在

種 別	平成19年		20		21		22		23	
	棟数	床面積	棟数	床面積	棟数	床面積	棟数	床面積	棟数	床面積
総 数	25,350	4,963,854	25,430	5,049,001	25,556	5,083,570	25,650	5,079,025	25,831	5,124,505
木 造	18,738	1,924,455	18,780	1,928,297	18,858	1,939,118	18,911	1,943,461	19,000	1,955,086
専用住宅	16,028	1,698,760	16,113	1,708,520	16,202	1,719,132	16,290	1,729,268	16,404	1,741,751
共同住宅・寄宿舎	323	79,837	314	77,310	318	78,134	312	74,134	312	73,917
併用住宅	530	59,248	526	58,698	523	58,367	519	57,642	513	57,436
農家住宅	161	17,861	160	17,605	160	17,605	159	17,469	158	17,291
事業所・銀行・店舗	212	13,019	207	12,733	204	12,700	200	12,581	203	13,030
工場・倉庫	174	18,655	171	16,896	172	16,791	170	16,422	167	16,179
その他	1,310	37,075	1,289	36,535	1,279	36,389	1,261	35,945	1,243	35,482
非木造	6,612	3,039,399	6,650	3,120,704	6,698	3,144,452	6,739	3,135,564	6,831	3,169,419
事業所・銀行・店舗・百貨店	613	447,759	615	460,741	613	460,610	611	448,347	610	450,128
住宅・アパート	4,788	1,997,829	4,841	2,064,503	4,877	2,084,229	4,913	2,092,159	4,998	2,123,337
工場・倉庫・市場	843	465,384	819	464,824	820	468,177	820	466,758	817	466,877
その他	368	128,427	375	130,636	388	131,436	395	128,300	406	129,077

概要調書による。

資料 総務部課税課

公 園

公 園 面 積	都市計画緑地		その他公園		1人当たり 都市公園 面積 (㎡)	都市計画墓園	
	園 数	面 積	園 数	面 積		園 数	面 積
3.21	3	100.07	108	9.37	11.93	1	9.20
3.21	3	100.07	108	9.37	11.80	1	9.20
3.21	3	100.07	111	10.20	11.87	1	9.20
3.21	3	100.07	112	10.21	11.84	1	9.20
3.21	3	100.07	112	10.21	11.89	1	9.20

52. 居住世帯の有無別住宅数及び人が居住する住宅以外の建物数

平成20年10月1日現在

年 次	住 宅 数								人が居住 する住宅 以外 の 建 物 数		
	総 数	居住世帯あり			居住世帯なし			一時現在 者のみ		空き家	建築中
		総 数	同居世 帯なし	同居世 帯あり	総 数	一時現在 者のみ	空き家				
平成 20 年	48,160	41,740	41,380	370	6,410	50	6,300	60	50		

資料 総務部総務課

53. 住宅の種類、構造、建築の時期別住宅数

平成20年10月1日現在

住宅の種類・構造		総数 1)	昭和35年 以前	昭和36年 ～ 昭和45年	昭和46年 ～ 昭和55年	昭和56年 ～ 平成2年	平成3年 ～ 平成7年	平成8年 ～ 平成12年	平成13年 ～ 平成17年	平成18年 ～平成20 年9月
住 宅 総 数		41,740	2,260	3,390	5,490	7,430	3,400	7,180	3,030	5,860
構 造	木 造	8,370	1,630	1,490	2,060	900	170	280	330	140
	防 火 木 造	7,920	400	820	1,090	1,410	600	1,110	980	700
	鉄筋・鉄骨コンクリート造	20,570	220	1,020	1,570	4,270	1,600	4,670	1,340	4,740
	鉄 骨 造	4,540	20	60	690	760	1,040	1,000	320	280
そ の 他		350	-	-	80	80	-	130	60	-
種 類	専 用 住 宅	41,260	2,210	3,320	5,460	7,340	3,350	7,070	3,030	5,860
	店 舗 其 他 の 併 用 住 宅	480	50	70	40	80	50	110	-	-

1) 建築の時期「不詳」を含む。

資料 総務部総務課

54. 1住宅当たり居住室数・畳数・延べ面積及び1人当たり畳数

平成20年10月1日現在

年 次	住宅数 (戸)	世帯数 (世帯)	世帯人員 (人)	1住宅当たり 居住室数 (室)	1住宅当たり 畳数(畳)	1住宅当たり 延べ面積 (㎡)	1人当たり 畳数(畳)	1室当たり 人員(人)
平成 20 年	41,740	42,110	100,520	4.26	28.98	79.07	11.88	0.57

資料 総務部総務課

55. 世帯の収入階級・種類、住宅の所有の関係別

世帯の年間収入階級	総 数	主		
		総 数 1)	持 ち 家	借 数
(その1. 普通世帯数)				
総 数 ²⁾	42,050	41,740	23,660	16,920
100 万円 未 満	1,960	1,950	530	1,420
100 ~ 200	4,190	4,190	1,210	2,990
200 ~ 300	6,220	6,140	2,830	3,310
300 ~ 400	5,710	5,650	2,760	2,890
400 ~ 500	5,320	5,250	3,350	1,910
500 ~ 600	4,310	4,270	2,660	1,620
600 ~ 700	2,780	2,760	2,340	430
700 ~ 800	2,950	2,950	2,360	600
800 ~ 900	1,430	1,400	1,060	340
900 ~ 1,000	1,670	1,670	1,420	250
1,000 ~ 1,500	2,410	2,390	2,170	220
1,500 万円 以 上	920	920	830	80
(その2. 1世帯当たり人員)				
総 数 ²⁾	2.39	2.38	2.82	1.85
100 万円 未 満	1.49	1.48	1.69	1.41
100 ~ 200	1.53	1.53	1.76	1.43
200 ~ 300	1.76	1.76	1.98	1.57
300 ~ 400	2.08	2.07	2.15	2.00
400 ~ 500	2.53	2.52	2.73	2.16
500 ~ 600	2.79	2.78	3.02	2.39
600 ~ 700	3.05	3.05	3.05	3.02
700 ~ 800	3.42	3.42	3.67	2.42
800 ~ 900	3.33	3.34	3.52	2.76
900 ~ 1,000	3.16	3.16	3.26	2.60
1,000 ~ 1,500	3.50	3.50	3.53	3.15
1,500 万円 以 上	3.33	3.33	3.46	2.08
(その3. 1世帯当たり室数)				
総 数 ²⁾	4.23	4.24	5.32	2.72
100 万円 未 満	2.85	2.85	4.64	2.18
100 ~ 200	3.31	3.31	5.38	2.47
200 ~ 300	3.75	3.77	5.23	2.52
300 ~ 400	4.08	4.09	5.44	2.80
400 ~ 500	4.38	4.40	5.18	3.03
500 ~ 600	4.55	4.55	5.51	2.96
600 ~ 700	5.05	5.06	5.30	3.77
700 ~ 800	4.73	4.73	5.06	3.42
800 ~ 900	4.83	4.86	5.38	3.25
900 ~ 1,000	4.88	4.88	5.02	4.11
1,000 ~ 1,500	5.46	5.48	5.56	4.61
1,500 万円 以 上	5.94	5.94	6.18	3.61
(その4. 1世帯当たり量数)				
総 数 ²⁾	28.75	28.81	37.27	16.98
100 万円 未 満	16.78	16.77	27.06	12.93
100 ~ 200	20.42	20.42	34.08	14.90
200 ~ 300	23.70	23.73	34.02	14.92
300 ~ 400	25.89	25.96	35.28	17.04
400 ~ 500	30.24	30.37	36.29	19.99
500 ~ 600	31.37	31.38	38.96	18.93
600 ~ 700	35.54	35.64	37.59	24.92
700 ~ 800	34.69	34.69	37.70	22.83
800 ~ 900	34.07	34.40	38.60	21.21
900 ~ 1,000	36.09	36.09	37.67	26.92
1,000 ~ 1,500	40.14	40.26	41.30	29.82
1,500 万円 以 上	48.05	48.05	50.37	25.14

1)住宅の所有の関係「不詳」を含む。

2)世帯の年間収入階級「不詳」を含む。

資料 総務部総務課

普通世帯数、1世帯当たり人員・居住室数及び畳数

平成20年10月1日現在

世帯				同居・住宅以外の 建物に居住する世帯
公営の借家	都市再生機構	民 営 借 家	給 与 住 宅	
240	1,670	14,420	590	300
50	80	1,300	-	10
50	330	2,600	20	-
80	370	2,750	100	80
60	320	2,460	50	50
-	210	1,560	130	60
-	150	1,430	30	30
-	40	320	60	20
-	20	520	60	-
-	50	270	10	30
-	20	150	80	-
-	20	170	30	20
-	-	80	-	-
2.13	1.95	1.81	2.39	3.04
2.33	1.36	1.38	-	3.00
1.67	1.53	1.42	1.00	-
1.80	1.54	1.58	1.14	2.20
2.75	2.08	1.95	3.00	2.79
-	2.55	2.08	2.45	3.68
-	2.30	2.38	3.00	4.00
-	3.82	3.03	2.35	3.00
-	4.00	2.38	2.35	-
-	3.16	2.67	3.00	2.86
-	2.00	2.52	2.89	-
-	2.00	3.05	4.56	4.00
-	-	2.08	-	-
2.93	2.82	2.68	3.45	3.04
3.00	2.44	2.13	-	3.00
2.67	2.54	2.47	1.00	-
3.00	2.82	2.49	1.81	2.55
3.00	2.76	2.76	4.58	2.79
-	3.13	2.99	3.36	3.19
-	3.23	2.92	3.53	4.51
-	3.55	3.89	3.24	3.00
-	4.00	3.38	3.58	-
-	3.39	3.18	4.00	2.86
-	3.00	4.08	4.43	-
-	3.00	4.42	6.80	3.00
-	-	3.61	-	-
14.03	16.64	16.84	22.59	20.70
14.50	15.01	12.75	-	18.00
13.00	15.82	14.83	14.00	-
14.40	16.14	14.91	11.23	21.59
14.00	16.16	17.06	25.52	17.99
-	17.55	20.09	22.81	19.14
-	18.45	18.97	19.73	30.10
-	24.58	25.20	23.60	18.00
-	19.00	23.00	22.44	-
-	21.76	20.60	30.50	17.14
-	17.00	28.73	25.57	-
-	21.10	26.77	54.64	22.50
-	-	25.14	-	-

56. 運動施設の利用状況

単位：件数(件)・人数(人)

年 度	五 月 山 体 育 館									テニスコート		猪名川運動公園	
	合計		アリーナ		多目的室		トレーニングルーム	温水プール	トレーニングルーム・温水プール	件数	人数	件数	人数
	件数	人数	件数	人数	件数	人数	人数 (件数)	人数 (件数)	人数 (件数)				
平成 18 年度	197,951	255,684	1,264	50,418	518	9,097	57,210	66,181	72,778	9,005	42,624	1,574	102,440
19	199,939	261,606	1,182	53,962	585	9,472	60,446	67,253	70,473	10,915	50,426	1,783	131,537
20	204,935	265,148	1,193	53,608	536	8,334	60,252	71,323	71,631	12,096	58,269	1,956	127,671
21	199,508	255,849	1,207	50,286	612	7,874	58,206	70,054	69,429	11,931	57,401	2,016	130,230
22	193,718	250,867	1,195	49,371	580	9,553	64,266	64,970	62,707	12,376	60,055	2,346	127,585
4月	15,026	19,282	87	3,698	43	688	4,842	4,493	5,561	1,001	4,753	214	9,081
5	16,405	20,224	96	3,126	50	839	5,126	5,300	5,833	1,062	4,957	234	13,429
6	17,140	23,696	97	5,887	43	809	5,000	6,003	5,997	950	4,606	158	7,820
7	21,522	27,035	111	4,739	60	945	4,965	10,327	6,059	994	4,794	199	11,088
8	22,151	26,142	105	3,537	49	608	4,900	11,409	5,688	1,193	6,148	233	10,122
9	17,860	22,686	91	3,956	55	1,016	4,877	6,961	5,876	1,154	5,718	219	12,450
10	16,151	20,931	112	3,991	56	957	4,897	5,211	5,875	1,016	4,940	198	12,875
11	14,901	20,985	102	5,457	45	774	4,617	4,572	5,565	1,106	5,337	214	12,003
12	14,585	18,990	96	3,983	35	553	4,812	4,207	5,435	959	4,390	140	9,171
1	10,006	15,063	94	4,379	42	814	9,870	0	0	910	4,466	152	8,335
2	11,633	15,060	94	2,883	46	684	4,746	1,984	4,763	904	4,500	175	9,244
3	16,338	20,773	110	3,735	56	866	5,614	4,503	6,055	1,127	5,446	210	11,967

1月から2月12日迄プール工事の為、使用出来ず

資料 財団法人池田市公共施設管理公社

57. 五月山緑地都市緑化植物園利用状況

年 度	利 用 者 数(人)		開 催 回 数(回)		緑の相談件数 (件)
	緑のセンター	レストフラワーホール	展 示 会	各種講習会	
平成 18 年度	73,710	67,121	35	117	986
19	69,898	60,889	31	104	893
20	74,182	65,311	29	114	924
21	85,158	74,182	28	101	894
22	86,855	75,649	29	99	636

資料 財団法人池田市公共施設管理公社

第8章 電気・ガス・上下水道

58. 電灯・電力契約

単位：契約口数（口）・使用量（MWh）

年 度	電灯・電力総量		電 灯							
			定 額		従量（甲）		従量大口（乙）		その他	
	契 約 口 数	使 用 量	契 約 口 数	使 用 量	契 約 口 数	使 用 量	契 約 口 数	使 用 量	契 約 口 数	使 用 量
平成 18 年度	61,464	256,211	7,512	4,733	45,261	172,650	3,957	51,833	132	767
19	61,953	267,617	7,438	4,825	45,166	176,571	4,696	59,336	116	423
20	62,591	259,951	7,590	4,822	45,274	169,090	5,132	61,500	92	366
21	62,871	258,291	7,685	4,876	45,265	165,417	5,384	63,887	86	332
22	63,010	277,240	7,883	4,951	44,950	177,276	5,677	69,304	114	253

1) 50kW 未満 2) 50kW～499kW 3) 高圧（乙）500kW～1,999kW、特別高圧 2,000kW 以上
資料 関西電力株式会社

59. ガスの業種

単位：戸数（戸）・使用量（千m³、45MJ（約10,750kcal））

年 度	総 数		家 庭 用		総 数	
	戸 数	使 用 量	戸 数	使 用 量	総 数	
					戸 数	使 用 量
平成 18 年度	44,305	55,223	42,394	16,308	1,911	38,915
19	44,802	52,751	42,887	16,224	1,915	36,527
20	44,320	49,180	42,384	15,624	1,936	33,556
21	44,658	40,045	42,710	15,622	1,948	24,422
22	45,061	35,612	43,116	15,887	1,945	19,725

資料 大阪ガス株式会社

60. 給水人口

年 度	総 人 口 (A) (人)	給 水 人 口 (B) (人)
平成 18 年度	102,578	102,526
19	103,705	103,653
20	103,845	103,793
21	104,048	103,994
22	103,855	103,811

資料 上下水道部経営企画課

口数及び使用量

電				力							
小		口		高压(乙)・特別 高压(大口) 3)		業 務 用		そ の 他			
低 圧 1)		高 圧 2)		契 約 口 数	使 用 量	契 約 口 数	使 用 量	契 約 口 数	使 用 量	契 約 口 数	使 用 量
契 約 口 数	使 用 量	契 約 口 数	使 用 量								
3,257	21,841	1,345	4,387
3,246	22,367	1,291	4,095
3,214	20,319	1,289	3,854
3,196	20,002	1,255	3,777
3,177	21,958	1,209	3,498

別 使 用 状 況

業		務		用					
工 業 用		公 用		医 療 用		商 業 用			
戸 数	使 用 量	戸 数	使 用 量	戸 数	使 用 量	戸 数	使 用 量	戸 数	使 用 量
64	32,601	223	1,577	131	1,261	1,493	3,476		
58	29,436	223	1,677	139	1,353	1,495	4,061		
60	26,803	224	1,489	140	1,314	1,512	3,950		
63	17,584	221	1,504	144	1,225	1,520	4,109		
61	12,623	220	1,561	148	1,297	1,516	4,243		

・ 戸 数 ・ 栓 数

年度末現在		
給 水 戸 数 (戸)	給 水 栓 数 (栓)	普 及 率 (B/A) (%)
50,248	41,001	99.9
51,455	41,753	99.9
51,524	41,718	99.9
52,070	41,791	99.9
52,476	41,861	99.9

61. 取水量及び給水量

単位：m³

年 度	取 水 量				給 水 量			
	総 数	1日最大	1日最小	1日平均	総 数	1日最大	1日最小	1日平均
平成 18 年度	15,760,426	59,342	35,635	43,179	13,659,439	43,064	30,002	37,423
19	15,459,237	57,295	36,395	42,238	13,759,137	42,571	31,027	37,593
20	14,919,106	51,483	34,629	40,872	13,562,329	42,204	30,478	37,145
21	15,342,949	55,593	28,923	42,035	13,528,053	41,399	30,802	37,063
22	15,446,358	56,950	35,713	42,319	13,485,738	42,103	32,007	36,947
4月	1,200,014	41,888	37,353	40,000	1,079,266	37,460	34,397	35,976
5	1,256,493	43,240	38,274	40,532	1,126,082	38,004	33,776	36,325
6	1,260,476	44,817	38,275	42,016	1,132,324	40,333	34,684	37,744
7	1,357,201	55,469	38,915	43,781	1,200,019	41,285	34,729	38,710
8	1,391,703	56,950	38,330	44,894	1,229,753	42,103	35,430	39,669
9	1,315,821	47,520	41,014	43,861	1,153,332	41,479	35,730	38,444
10	1,308,994	45,349	35,713	42,226	1,130,499	37,687	34,012	36,468
11	1,270,637	45,057	39,304	42,355	1,100,471	37,821	34,523	36,682
12	1,317,884	44,681	40,132	42,512	1,137,379	38,209	34,766	36,690
1	1,309,401	44,282	38,794	42,239	1,110,899	37,956	32,007	35,835
2	1,178,664	44,968	37,753	42,095	995,929	37,519	33,946	35,569
3	1,279,070	43,258	38,722	41,260	1,089,785	36,547	33,622	35,154

取水量は豊能町分を含む。府営水（23年度から企業団水）受水を含まない。

資料 上下水道部経営企画課

63. 公 共 下 水

年 度	計画処理面積 (ha)	処 理 面 積 (ha)	計画処理人口 (人)
平成 18 年度	1,116	1,038	104,800
19	1,116	1,038	104,800
20	1,104	1,038	104,800
21	1,115	1,078	104,800
22	1,115	1,078	104,800

特定環境保全公共下水道を含む。

資料 上下水道部経営企画課

62. 用途別給水栓数及び使用水量

単位：延栓数(栓)・年間使用量(m³)

年 度	総 数	一 般 用	湯 屋 用	臨 時 用	
平成 18 年度	延 栓 数	594,061	591,790	108	2,163
	年 間 使 用 水 量	12,361,260	12,275,533	48,959	36,768
19	延 栓 数	601,519	599,614	108	1,797
	年 間 使 用 水 量	12,452,887	12,381,195	47,725	23,967
20	延 栓 数	606,027	604,314	108	1,605
	年 間 使 用 水 量	12,271,222	12,206,095	42,690	22,437
21	延 栓 数	605,822	604,414	108	1,300
	年 間 使 用 水 量	12,242,444	12,179,026	43,338	20,080
22	延 栓 数	607,885	605,984	108	1,793
	年 間 使 用 水 量	12,201,856	12,140,657	43,200	17,999

資料 上下水道部経営企画課

道 の 状 況

現住人口 (A) (人)	処理人口 (B) (人)	年度末現在
		普 及 率 (B / A) (%)
102,578	102,462	99.9
103,705	103,589	99.9
103,845	103,732	99.9
104,048	103,935	99.9
103,855	103,742	99.9

64. 下水処理状況

単位：処理量 (m³)・BOD平均 (mg/l)

年 月	処 理 量	流入水BOD平均	放流水BOD平均	し尿処理量
平成 18 年度	18,580,486	110	6.3	670
19	17,533,229	130	5.3	553
20	19,225,891	180	5.7	602
21	20,166,585	120	6.3	542
22	18,931,245	110	6.1	626
平成21年 4 月	1,510,844	200	9.6	61
5	1,538,310	83	8.9	47
6	1,730,828	120	5.1	54
7	2,188,097	110	4.8	38
8	1,976,738	110	2.9	40
9	1,560,938	150	4.5	48
10	1,735,232	120	4.1	42
11	1,743,300	100	4.4	38
12	1,452,156	140	6.7	53
1	1,287,244	140	9.7	38
2	1,537,127	100	7.1	31
3	1,905,771	95	7.4	53
平成22年 4 月	1,754,424	96	6.7	79
5	1,736,904	120	8.4	55
6	2,107,618	79	6.6	56
7	2,258,353	83	4.7	47
8	1,673,615	37	5.0	45
9	1,496,917	80	4.8	37
10	1,645,919	120	5.3	48
11	1,246,465	160	5.1	61
12	1,328,115	76	5.8	44
1	1,138,461	170	6.9	35
2	1,192,168	140	6.9	58
3	1,352,286	130	6.4	63

資料 上下水道部下水処理場

第9章 運輸・通信

65. 自動車

単位：台

年次	総数	乗用					
		計	普通車		小型四輪車		
			営業用	自家用	営業用	自家用	
平成 19 年	25,017	23,127	39	10,325	58	12,705	
20	25,714	23,757	35	10,598	58	13,066	
21	25,205	23,273	33	10,505	68	12,667	
22	25,143	23,277	26	10,657	129	12,465	
23	24,856	23,009	17	10,714	68	12,210	

年次	ラック							
	特種		貨物兼乗用車		けん引車		被けん	
	営業用	自家用	営業用	自家用	営業用	自家用	営業用	
平成 19 年	33	71	4	554	45	-	39	
20	37	93	4	561	42	-	33	
21	35	95	6	562	44	-	34	
22	36	91	7	522	27	-	23	
23	38	87	6	495	29	-	24	

資料 豊能府税事務所

66. 軽自動車

単位：台

年次	総数	原動機付自転車			
		計	50cc以下	51cc～90cc	91cc～125cc
平成 19 年	23,189	11,709	9,880	507	1,322
20	23,380	11,560	9,680	471	1,409
21	23,553	11,576	9,559	461	1,556
22	23,429	11,437	9,312	435	1,690
23	23,244	11,174	8,927	408	1,839

減免件数は含まない。

資料 総務部課税課

車 数

4月1日現在

車				ト				
電気自動車		ロータリー自動車		計	普通		小型	
営業用	自家用	営業用	自家用		営業用	自家用	営業用	自家用
-	-	-	-	1,621	164	236	5	464
-	-	-	-	1,620	152	221	4	466
-	-	-	-	1,611	135	236	3	454
-	-	-	-	1,552	132	240	6	461
-	-	-	-	1,532	144	239	5	459

引車 自家用	バス				特種自動車		小型三輪車	
	計	一般 乗合用	その他		営業用	自家用	営業用	自家用
			観光貸切用	自家用				
6	157	96	28	33	25	87	-	-
7	167	99	25	43	29	141	-	-
7	160	100	16	44	29	132	-	-
7	154	94	17	43	31	129	-	-
6	159	98	19	42	30	126	-	-

動 車 数

4月1日現在

軽 自 動 車							小型二輪 251cc以上	小型特殊
計	二輪車 (126cc ~250cc)	三輪車	軽四乗用		軽四貨物			
			営業用	自家用	営業用	自家用		
10,182	1,662	2	2	5,324	261	2,931	1,196	102
10,537	1,712	3	1	5,671	267	2,883	1,180	103
10,646	1,678	3	4	5,901	264	2,796	1,233	98
10,712	1,695	3	4	6,032	253	2,725	1,192	88
10,789	1,688	2	4	6,159	265	2,671	1,198	83

67. 市 内

単位：台

調 査 地 点	総 数
国 道 1 7 3 号 木部交差点	28,969
” 中橋交差点	2,892
国 道 1 7 6 号 及 び 市 道 本 町 通 り 線 西本町交差点	29,127
国 道 1 7 6 号 及 び 市 道 栄 町 通 り 線 池田駅前交差点	24,409
市道池田南第41号線 池田駅前ロータリー入口	2,983
国 道 1 7 6 号 城南3丁目交差点	26,827
” 荘園口東交差点	22,023
市道石橋駅西口線 石橋1 9 3リハティルス前	2,087
国 道 1 7 6 号 側 道 及 び 市 道 石 橋 第 2 1 号 線 石橋駅東口付近	2,826

調査時期 平成16年7月21日・22日のうち1日 調査時間 午前7時～午後7時
資料 都市建設部交通課

68. 中国自動車道中国豊中・中国

単位：台

年 度	出入口 総数	入 口				
		総数	軽自動車等	普通車	中型車	大型車
平成18年度	16,282,113	8,309,323	681,182	6,235,062	665,443	649,279
19	16,229,169	8,319,021	719,593	6,201,639	668,592	649,229
20	12,609,499	6,228,024	518,117	4,812,299	423,220	411,234
21	12,684,252	-	-	-	-	-
22	12,841,738	-	-	-	-	-

平成20年度より池田出入口のみ。

平成21年度より出入口総数のみ資料提供。

資料 西日本高速道路(株)関西支社

交 通 量

動力付二輪車	自動車
3,158	25,811
270	2,622
3,618	25,509
3,279	21,130
230	2,753
3,324	23,503
2,530	19,493
741	1,346
652	2,174

池田インターチェンジの利用状況

特大車	出 口					
	総 数	軽自動車等	普通車	中型車	大型車	特大車
78357	7,972,790	657,931	5,980,722	637,225	625,287	71,625
79968	7,910,148	688,841	5,908,348	630,976	610,811	71,172
63154	6,381,475	512,902	4,982,205	413,549	412,857	59,962
-	-	-	-	-	-	-
-	-	-	-	-	-	-

69. 大阪国際空港

年次	着陸回数(回)	旅客数(人)		
		総数	乗客	降客
平成18年	65,413	17,050,440	8,592,212	8,458,228
19	63,908	16,238,849	8,184,389	8,054,460
20	65,041	15,632,777	7,872,295	7,760,482
21	65,386	14,562,851	7,335,127	7,227,724
22	64,005	14,788,543	7,461,760	7,326,783

資料 大阪航空局大阪空港事務所

70. 航空機別

単位：回

年月	総数		ジェット
	総数	1日平均	総数
平成18年	65,413	179	45,971
19	63,908	175	43,447
20	65,041	178	42,846
21	65,386	179	42,598
22	64,005	175	42,461
1月	5,525	178	3,544
2	4,868	173	3,122
3	5,681	183	3,563
4	5,256	175	3,422
5	5,496	177	3,576
6	5,221	174	3,437
7	5,559	179	3,719
8	5,810	187	3,968
9	5,160	172	3,435
10	5,337	172	3,540
11	4,904	163	3,440
12	5,188	167	3,695

資料 大阪航空局大阪空港事務所

航空機輸送状況

航空機貨物取扱量 (t)			航空機郵便物取扱量 (t)		
総数	発送	到着	総数	発送	到着
145,364	61,041	84,323	21,175	11,101	10,074
137,439	57,251	80,188	18,552	10,092	8,460
133,405	57,920	75,485	12,623	6,280	6,343
128,207	56,804	71,403	10,155	4,892	5,263
126,502	54,686	71,816	8,967	4,099	4,868

着陸状況

機	その他	
	総数	1日平均
125	19,442	53
119	20,461	56
117	22,195	60
116	22,788	62
116	21,544	59
114	1,981	63
111	1,746	62
114	2,118	68
114	1,834	61
115	1,920	61
114	1,784	59
119	1,840	59
128	1,842	59
114	1,725	57
114	1,797	57
114	1,464	48
119	1,493	48

71. 阪急電車 1日平均乗降客数（池田・石橋駅）

単位：人

年次	池田 駅					
	総数		定期外		定期	
	乗客	降客	乗客	降客	乗客	降客
平成 18 年	27,543	27,327	13,704	13,459	13,839	13,868
19	27,053	26,966	13,208	13,306	13,845	13,660
20	26,766	26,926	13,285	13,439	13,481	13,487
21	27,835	27,711	13,759	13,837	14,076	13,874
22	28,267	28,071	14,629	14,533	13,638	13,538

年次	石橋 駅					
	総数		定期外		定期	
	乗客	降客	乗客	降客	乗客	降客
平成 18 年	27,631	26,755	12,373	12,308	15,258	14,447
19	26,751	26,181	12,675	12,505	14,076	13,676
20	26,312	26,247	12,233	12,365	14,079	13,882
21	27,005	26,632	12,457	12,353	14,548	14,279
22	26,449	26,102	12,711	12,538	13,738	13,564

資料 阪急電鉄株式会社

72. 阪急バス運輸状況

年次	1)営業キロ数(km)	2)停留所数	3)車両保有台数(台)	4) 1日平均乗降客数(人)		
				総数	乗客	降客
平成 18 年	40.9	68	49
19	40.9	68	50	18,172	9,083	9,089
20	40.9	68	50
21	43.5	75	55
22	43.5	75	55	32,189	16,126	16,063

各年 11 月実施交通量調査による。調査路線は池田市内線のみ。東能勢線は含まない。

1)、2)、3)平成 19、20、21 年は 3 月末現在。

4)平成 18、20、21 年は乗降客数の調査は行っていない。平成 22 年は 10 月実施。

資料 阪急バス株式会社

73. 電 話 施 設

年 度	加 入 電 話				INSネット64・INSネット6451(回線)		
	総 数	事務用	住宅用	ビツ電話	総 数	事務用	住宅用
平成 18 年度	32,974	5,882	27,040	52	3,721	2,780	941
19	28,873	5,331	23,492	50	3,257	2,517	740
20	25,529	4,984	20,515	30	2,906	2,308	598
21	22,591	4,666	17,897	28	2,592	2,110	482
22	19,541	4,236	15,219	26	2,334	1,924	410

年 度	INSネット1500 (回線)	公衆電話(個)				プッシュ回線 (回線)	キャッチホン (回線)
		総 数	アナログ	デジタル	ICカード		
平成 18 年度	18	232	227	65	-	17,773	6,034
19	22	259	196	63	-	15,610	4,901
20	21	237	180	57	-	13,773	3,947
21	20	215	161	54	-	12,225	3,275
22	23	174	119	55	-	10,562	2,660

資料 NTT西日本大阪支店

74. 市内郵便局施設状況

年 次	郵 便 局			切手類 販売所	ポスト類	郵便私書箱	
	総 数	普 通	特定局			設備数	貸与数
平成 18 年	13	1	12	75	92	100	63
19	13	1	12	75	92	50	48
20	13	1	12	75	92	50	50
21	13	1	12	75	92	50	50
22	13	1	12	68	89	50	50

資料 郵便事業(株)池田支店

75. 内国郵便物取扱件数

単位:千通

年次	総数		普通郵便		書留
	引受	配達	引受	配達	引受
平成18年	8,391	17,864	7,920	17,172	7
19	7,768	18,103	6,954	17,347	81
20	9,173	16,992	8,919	16,337	46
21	8,052	16,580	7,760	15,863	78
22	7,454	16,566	7,159	15,847	76

年次	郵便	普通速達		小包	
	配達	引受	配達	引受	配達
平成18年	242	112	137	100	185
19	325	109	136	91	195
20	297	110	135	98	223
21	301	109	135	105	281
22	295	105	129	114	295

資料 郵便事業(株)池田支店

76. 国際郵便物取扱件数

単位:千通

年次	総数		航空		船便	
	引受	配達	引受	配達	引受	配達
平成18年	39	32	32	27	1	1
19	31	27	30	26	1	1
20	31	27	30	26	1	1
21	31	27	30	26	1	1
22	29	28	28	27	1	1

資料 郵便事業(株)池田支店

第 10 章 金 融

77. 中 小 企 業

単位:件数(件)・金額(万円)

年 度	総 額									
	申 込				決 定 3)					
	件 数		金 額		件 数		金 額			
平成 18 年度	53	(4)	22,508	(1,100)	34		10,551			
19	43	(8)	16,486	(2,970)	28		8,540			
20	47	(2)	19,939	(850)	30		9,157			
21	38	(3)	16,207	(690)	21		6,647			
22	47	(5)	23,272	(1,600)	24		7,190			
年 度	池田市無担保無保証人事業資金					大阪府中小				
	申 込			決 定		申 込				
	件 数		金 額	件 数		金 額	件 数		金 額	
平成 18 年度	20	(2)	5,110	(500)	14	3,330	11	(-)	9,127	(-)
19	11	(1)	2,630	(300)	10	2,280	7	(-)	4,476	(-)
20	-		-		-	-	12	(-)	6,980	(-)
21	-		-		-	-	14	(-)	7,300	(-)
22	-		-		-	-	18	(-)	13,302	(-)

()内は取り下げ。

1) 池田市受付分

2) データなし。

3) 2)により市制度のみ。

資料 市民生活部地域活性課

融 資 状 況

池 田 市 中 小 企 業 事 業 資 金					
申 込			決 定		
件 数		金 額	件 数		金 額
22	(2)	8,271	(600)	20	7,221
14	(2)	5,960	(900)	12	4,860
-		-		-	-
-		-		-	-
-		-		-	-

企業事業資金 1)		池田市中小企業融資制度(大阪府市町村連携型)			
決 定 2)		申 込		決 定	
件 数	金 額	件 数	金 額	件 数	金 額
-	-	-	-	-	-
-	-	11	(5) 3,420	(1,770)	6 1,400
-	-	35	(2) 12,969	(860)	33 1,046
-	-	24	(3) 8,907	(680)	21 6,647
-	-	29	(5) 9,970	(1,600)	24 7,190

78 . 市内の金融機関の状況

年 度	総 数	銀 行	信 用 金 庫	農 業 協 同 組 合	年度末現在
					そ の 他
平成 18 年度	18	10	3	5	0
19	16	11	3	2	0
20	16	11	3	2	0
21	16	11	3	2	0
22	16	11	3	2	0

資料 総務部総務課

第 11 章 市 民 生 活

79. 消費者物価指数

平成17年 = 100

年 月	総 合		食 料		住 居		光熱・水道		家具・家事用品	
	大阪市	全 国	大阪市	全 国	大阪市	全 国	大阪市	全 国	大阪市	全 国
平成 17 年 平均	100.0	100.0	100.0	100.0	100.0	100.0	100.0	100.0	100.0	100.0
18	100.1	100.3	101.0	100.5	100.1	100.0	101.4	103.6	97.3	97.9
19	100.0	100.3	100.9	100.8	99.5	99.8	101.8	104.4	96.8	96.3
20	100.7	101.7	102.8	103.4	98.6	100.0	105.5	110.7	97.1	96.0
21	100.0	100.3	102.9	103.6	97.7	99.8	104.5	106.1	94.0	93.9
22	97.9	99.6	102.4	103.3	92.1	99.4	102.3	105.9	85.6	89.6
平成21年 1 月	100.4	100.7	103.6	104.9	98.2	99.9	109.4	110.5	97.8	96.2
2	100.2	100.4	103.1	104.0	98.1	99.8	109.4	110.4	96.8	95.8
3	100.6	100.7	102.8	104.3	98.5	99.8	109.4	109.8	96.5	95.2
4	100.7	100.8	103.5	104.2	97.8	99.8	109.7	109.4	96.5	95.1
5	100.4	100.6	103.5	104.3	97.8	99.8	105.7	106.3	95.2	94.6
6	100.3	100.4	103.5	103.8	97.8	99.8	104.1	105.3	95.5	94.3
7	99.4	100.1	102.3	103.1	96.9	99.8	102.7	104.4	94.0	93.4
8	99.9	100.4	103.0	104.2	98.4	99.8	101.7	103.9	92.5	92.7
9	99.9	100.4	103.4	104.0	98.3	99.8	100.5	103.4	91.5	92.7
10	99.5	100.0	102.2	102.9	97.5	99.7	100.1	103.1	91.6	92.7
11	99.2	99.8	102.0	102.1	96.6	99.7	100.3	103.2	90.5	92.3
12	99.1	99.6	101.8	101.9	96.6	99.6	100.7	103.7	90.0	91.5
平成22年 1 月	98.5	99.4	102.3	102.9	95.5	99.6	101.1	104.1	88.8	90.9
2	97.8	99.3	102.1	102.5	93.1	99.6	101.5	104.9	87.7	90.7
3	97.9	99.6	101.5	102.6	93.1	99.5	102.0	105.2	87.7	90.2
4	97.6	99.6	102.3	103.5	91.5	99.5	101.4	104.9	87.5	90.5
5	97.8	99.7	102.8	103.4	91.3	99.4	101.7	105.8	86.5	90.2
6	97.7	99.7	102.6	103.7	91.3	99.4	102.1	106.1	86.4	89.7
7	97.3	99.2	102.2	102.6	91.3	99.4	102.5	106.3	85.1	89.2
8	97.4	99.5	102.3	103.5	91.3	99.3	103.1	106.8	84.0	88.6
9	98.0	99.8	103.6	104.6	91.3	99.3	103.3	106.8	84.1	88.8
10	98.3	100.2	103.1	104.5	91.8	99.2	103.3	106.7	83.2	88.9
11	98.1	99.9	102.6	103.6	91.7	99.2	102.8	106.3	83.3	88.8
12	97.8	99.6	101.7	102.6	91.7	99.2	102.7	106.4	83.0	88.3

「消費者物価指数」による。

資料 大阪府総務部統計課

(10大費目指数)

被服及び履物		保健医療		交通・通信		教 育		教養娯楽		諸 雑 費	
大阪市	全 国	大阪市	全 国	大阪市	全 国	大阪市	全 国	大阪市	全 国	大阪市	全 国
100.0	100.0	100.0	100.0	100.0	100.0	100.0	100.0	100.0	100.0	100.0	100.0
100.4	100.8	98.6	99.4	99.3	100.3	100.4	100.7	98.2	98.5	101.2	100.9
101.5	101.4	98.9	99.7	99.3	100.4	101.3	101.4	96.7	97.2	102.4	101.7
101.8	101.9	99.6	99.4	100.4	102.4	102.2	102.1	95.8	96.7	102.1	102.1
101.8	101.0	101.2	99.3	97.6	97.4	105.4	103.0	93.7	94.3	100.9	101.7
100.4	99.8	101.2	98.8	98.2	98.4	99.5	93.1	91.9	92.7	102.0	103.0
96.1	97.1	101.4	99.8	97.0	96.0	102.4	102.3	93.9	94.7	102.8	101.9
96.6	95.3	101.1	99.6	97.2	96.4	102.6	102.7	93.4	94.4	101.7	101.9
103.2	98.9	101.1	99.7	97.5	96.9	102.6	102.5	94.2	95.1	101.5	101.7
105.0	102.9	100.7	99.2	97.3	96.8	106.3	103.1	94.0	94.5	100.8	101.8
105.0	103.7	100.9	99.3	97.4	97.0	106.3	103.2	93.9	94.5	100.9	101.7
104.1	103.2	100.9	99.1	97.6	97.5	106.3	103.2	93.5	94.1	100.7	101.7
98.8	98.9	101.2	99.4	98.0	98.1	106.3	103.2	93.6	94.3	100.7	101.5
97.4	97.3	101.2	99.3	97.9	98.3	106.3	103.2	95.1	95.6	100.7	101.5
102.9	103.1	101.1	99.2	97.8	98.2	106.3	103.1	93.6	94.3	100.4	101.6
104.1	104.0	101.3	99.0	97.9	98.1	106.3	103.1	93.3	93.8	100.3	101.6
104.6	104.3	101.8	99.1	97.8	97.8	106.3	103.1	92.8	93.2	100.4	101.5
104.2	103.6	101.5	98.6	97.9	97.9	106.3	103.1	92.8	93.1	100.4	101.4
96.0	95.7	101.4	98.7	97.9	97.8	106.3	103.1	91.3	91.8	100.3	101.4
93.9	94.3	100.9	98.6	97.9	98.0	106.3	103.3	91.5	91.9	100.6	101.3
99.1	97.6	101.4	98.6	98.1	98.4	106.3	103.3	91.6	92.5	100.5	101.4
101.7	101.2	101.3	99.1	98.2	98.6	97.2	89.7	92.2	92.8	100.6	101.4
103.0	101.8	101.1	99.0	98.6	99.3	97.2	89.8	92.5	92.9	100.5	101.3
102.1	101.6	101.2	99.1	98.5	98.9	97.2	89.8	92.1	92.8	100.4	101.3
97.8	97.9	101.0	98.9	98.5	98.7	97.2	89.8	92.1	92.9	100.2	101.2
96.4	96.5	101.1	98.6	98.5	98.9	97.2	89.8	93.2	94.2	100.3	101.2
103.6	102.2	101.2	98.7	98.1	98.2	97.2	89.8	92.0	93.1	100.2	101.3
103.8	102.9	101.5	99.0	98.0	98.1	97.2	89.7	91.6	93.0	106.8	108.3
104.3	103.5	101.3	98.9	98.0	98.0	97.2	89.7	91.4	92.2	106.9	108.3
102.6	102.8	101.3	98.6	98.1	98.3	97.2	89.7	91.8	92.4	106.7	108.1

80. 消費者物価

平成17年 = 100

分 類	ウェイト	20年度平均	21年度平均	22年度平均
総 合	10,000	100.8	99.4	97.6
食 料	2,828	103.2	102.6	102.3
穀 類	264	103.7	102.9	99.8
魚 介 類	265	102.1	99.0	95.1
肉 類	254	105.4	102.1	98.0
乳 卵 類	117	105.2	106.5	106.8
野 菜 ・ 海 藻	327	101.2	101.9	109.0
果 物	96	102.0	95.9	105.2
油 脂 ・ 調 味 料	110	105.9	106.6	106.4
菓 子 類	222	107.9	110.4	109.5
調 理 食 品	342	102.7	102.5	101.1
飲 料	145	95.9	93.1	93.3
酒 類	129	100.5	98.6	96.0
外 食	556	103.8	104.5	104.2
住 居	2,148	98.5	96.6	91.1
家 賃	1,984	98.2	96.3	90.4
設 備 修 繕 ・ 維 持	163	101.0	100.0	99.8
光 熱 ・ 水 道	697	107.0	102.5	102.5
電 気 代	327	102.8	99.7	99.0
ガ ス 代	222	115.4	107.7	108.0
他 の 光 熱	10	155.4	112.9	128.0
上 下 水 道 料	139	100.0	100.0	100.0
家 具 ・ 家 事 用 品	306	97.3	91.8	84.2
家 庭 用 耐 久 材	105	88.6	79.2	63.8
室 内 装 飾 品	27	98.3	88.1	78.9
寢 具 類	19	106.7	101.5	96.9
家 事 雑 貨	70	99.5	97.2	95.0
家 事 用 消 耗 品	72	104.9	103.1	99.9
家 事 サ ー ビ ス	14	97.2	95.4	95.4
被 服 及 び 履 物	433	102.2	101.3	100.5
衣 料	202	101.5	99.8	99.5
和 服	20	104.0	103.8	103.7
洋 服	182	101.2	99.4	99.1
シャツ・セーター・下着類	121	102.7	102.8	101.4
シャツ・セーター類	82	104.5	105.1	103.6
下 着 類	40	99.1	97.9	97.0
履 物 類	49	103.4	101.7	100.2
他 の 被 服 類	35	102.3	101.0	100.5
被 服 関 連 サ ー ビ ス	26	103.4	104.7	104.7
保 健 医 療	466	100.0	101.2	101.2
医 薬 品	111	97.4	95.4	95.4
保 健 医 療 用 品 器 具	78	94.9	93.3	89.9
保 健 医 療 サ ー ビ ス	277	102.5	105.7	106.7

指数（大阪市）

22年 4月	5月	6月	7月	8月	9月	10月	11月	12月	23年 1月	2月	3月
97.6	97.8	97.7	97.3	97.4	98.0	98.3	98.1	97.8	97.0	96.8	96.9
102.3	102.8	102.6	102.2	102.3	103.6	103.1	102.6	101.7	101.4	101.7	101.0
101.4	101.0	100.7	100.4	100.5	100.5	99.0	99.3	98.9	98.8	98.2	98.7
94.9	96.4	95.1	96.8	94.9	95.7	94.0	95.1	96.3	96.3	93.6	91.5
98.7	98.2	98.6	100.2	101.1	99.1	95.2	97.4	98.2	96.1	96.9	96.7
107.1	107.3	105.8	106.9	104.5	106.6	106.1	106.9	108.6	106.0	107.8	107.7
113.6	110.4	108.8	105.8	107.6	115.2	116.9	111.1	103.9	103.7	107.0	103.6
84.5	105.7	111.7	101.2	104.9	118.7	115.7	107.9	108.4	103.5	102.8	96.8
106.2	107.0	106.6	106.6	105.1	106.9	106.5	106.1	105.8	105.6	105.9	108.5
110.4	109.7	109.8	109.5	109.3	109.0	109.3	109.2	109.5	109.2	109.6	109.7
101.0	101.3	101.6	101.3	101.7	100.6	101.4	101.4	99.7	101.1	101.4	101.2
93.1	93.3	92.8	93.3	92.5	94.1	93.8	94.1	93.0	93.2	93.4	93.0
95.6	95.9	95.8	95.8	95.7	96.2	95.9	96.3	96.1	96.2	96.4	95.9
104.3	104.3	104.2	104.2	104.2	104.2	104.2	104.2	104.1	104.2	104.4	104.4
91.5	91.3	91.3	91.3	91.3	91.3	91.8	91.7	91.7	90.4	89.5	89.6
90.9	90.7	90.6	90.6	90.6	90.6	91.2	91.1	91.0	89.6	88.7	88.7
99.7	99.7	99.5	99.7	99.5	99.6	99.9	100.1	100.0	100.0	99.8	99.8
101.4	101.7	102.1	102.5	103.1	103.3	103.3	102.8	102.7	102.3	102.1	102.2
98.2	98.3	98.6	99.0	99.6	99.9	99.9	99.4	99.2	98.8	98.6	98.8
106.1	106.8	107.5	108.2	109.3	109.4	109.4	108.8	108.5	107.7	107.0	106.9
120.0	126.0	127.4	127.4	126.0	126.0	124.7	124.7	125.2	131.8	136.3	139.9
100.0	100.0	100.0	100.0	100.0	100.0	100.0	100.0	100.0	100.0	100.0	100.0
87.5	86.5	86.4	85.1	84.0	84.1	83.2	83.3	83.0	82.7	82.6	81.6
71.4	68.8	68.0	65.0	63.1	63.5	61.8	62.3	61.7	60.5	60.5	58.6
79.5	81.0	79.5	80.0	78.0	79.8	80.3	78.3	77.5	77.7	77.9	77.1
99.3	97.0	96.7	94.9	94.9	95.7	97.4	96.5	98.1	98.4	98.0	95.6
95.6	95.5	94.8	95.4	94.6	95.1	95.1	95.2	94.6	94.9	94.6	94.4
101.7	101.4	103.0	102.0	101.2	99.9	98.0	98.6	98.4	98.7	98.3	98.1
95.4	95.4	95.4	95.4	95.4	95.4	95.4	95.4	95.4	95.4	95.4	95.4
101.7	103.0	102.1	97.8	96.4	103.6	103.8	104.3	102.6	95.7	95.8	99.4
99.4	101.5	100.9	96.8	95.0	104.7	104.5	104.8	102.8	93.2	92.6	98.2
103.8	103.8	103.8	103.8	103.8	103.8	103.8	103.8	103.8	103.8	103.1	103.1
98.9	101.2	100.6	96.0	94.1	104.8	104.6	104.9	102.7	92.0	91.4	97.7
105.1	106.4	104.3	97.9	94.4	103.8	104.3	105.4	102.8	96.6	97.2	99.1
109.7	111.4	108.2	99.3	93.9	107.4	108.0	108.6	105.0	96.3	96.3	99.0
95.6	96.1	96.1	94.9	95.6	96.4	96.7	98.7	98.4	97.0	99.2	99.2
100.4	99.5	99.4	99.7	102.3	100.3	100.6	100.3	99.8	98.4	100.0	101.4
102.5	102.6	103.2	94.7	96.5	100.5	101.3	103.6	103.6	97.2	97.8	101.9
105.3	105.3	105.3	105.4	105.4	104.7	105.4	103.8	103.8	104.0	104.0	104.0
101.3	101.1	101.2	101.0	101.1	101.2	101.5	101.3	101.3	101.2	101.3	101.2
95.7	95.4	95.8	95.9	95.3	96.0	95.1	95.0	95.2	95.3	95.3	95.0
90.1	89.6	89.3	88.1	89.7	89.3	91.7	91.0	90.3	89.5	90.0	89.8
106.6	106.6	106.6	106.6	106.6	106.6	106.8	106.8	106.8	106.8	106.8	106.8

80. 消費者物価

分類	ウェイト	20年度平均	21年度平均	22年度平均
交通・通信	1,100	99.7	97.8	98.3
交通	264	100.2	99.3	99.4
自動車等関係費	472	103.0	99.5	101.0
通信	364	95.0	94.5	94.1
教育	416	102.4	106.3	97.2
授業料等	298	102.4	107.6	94.7
教科書・学習参考書	7	102.8	108.8	109.2
補習教育	111	102.7	102.9	103.2
教養娯楽	1,018	95.4	93.0	91.8
教養娯楽用耐久材	116	55.6	45.1	35.7
教養娯楽用品	199	96.2	95.0	92.2
書籍他の印刷物	161	101.0	101.2	101.4
教養娯楽サービス	543	102.0	100.1	100.8
諸雑費	589	102.2	100.5	103.6
理美容サービス	130	97.2	93.5	94.0
理美容用品	137	98.8	97.0	95.7
身の回り用品	79	113.0	109.1	108.5
たばこ	64	109.2	109.2	130.3
その諸雑貨	179	101.2	101.4	105.0

「消費者物価指数」による。
資料 大阪府総務部統計課

81. たばこ

単位：本数(千本)・金額(千円)

	平成18年	19年	20年	21年	22年
本数	176,222	162,862	154,807	149,499	155,774
金額	545,930	534,954	508,421	490,829	508,272

たばこの金額は、たばこ税額である。
資料 総務部課税課

指数（大阪市）（つづき）

21年 4月	5月	6月	7月	8月	9月	10月	11月	12月	22年 1月	2月	3月
98.2	98.6	98.5	98.5	98.5	98.1	98.0	98.0	98.1	98.2	98.2	99.0
99.3	99.3	99.1	99.5	100.2	98.9	99.3	99.0	99.5	99.5	99.0	99.7
100.6	101.7	101.6	101.3	100.9	100.7	100.3	100.4	100.4	100.7	101.1	102.5
94.2	94.2	94.2	94.1	94.1	94.0	94.1	94.0	94.0	94.0	94.0	94.0
97.2	97.2	97.2	97.2	97.2	97.2	97.2	97.2	97.2	97.2	97.2	97.2
94.7	94.7	94.7	94.7	94.7	94.7	94.7	94.7	94.7	94.7	94.7	94.7
109.2	109.2	109.2	109.2	109.2	109.2	109.2	109.2	109.2	109.2	109.2	109.2
103.2	103.2	103.2	103.2	103.2	103.2	103.2	103.2	103.2	103.2	103.2	103.2
92.2	92.5	92.1	92.1	93.2	92.0	91.6	91.4	91.8	91.1	90.5	91.0
40.4	39.6	38.6	37.6	35.6	35.5	34.9	35.0	33.9	32.7	32.2	32.1
92.5	94.2	94.0	91.9	92.9	91.8	90.9	91.2	92.0	92.1	90.8	91.5
101.3	101.2	101.2	101.5	101.4	101.4	101.4	101.4	101.3	101.6	101.5	101.3
100.4	100.5	100.1	100.9	103.2	101.2	101.1	100.6	101.1	100.0	99.6	100.3
100.6	100.5	100.4	100.2	100.3	100.2	106.8	106.9	106.7	106.8	106.7	106.7
93.7	93.7	93.7	93.7	94.1	94.1	94.1	94.1	94.1	94.1	94.1	94.1
97.3	97.2	96.8	96.2	96.2	96.0	95.0	95.4	94.0	94.9	94.6	94.4
109.1	108.7	108.6	107.8	107.8	108.0	108.6	108.7	108.9	108.4	108.3	108.7
109.2	109.2	109.2	109.2	109.2	109.2	151.3	151.3	151.3	151.3	151.3	151.3
101.4	101.4	101.4	101.4	101.4	101.4	108.5	108.5	108.5	108.5	108.5	108.5

消 費 高

22年 1月	2月	3月	4月	5月	6月	7月	8月	9月	10月	11月	12月
14,098	10,840	11,244	12,901	12,186	11,852	12,193	12,870	12,975	30,426	7,245	6,944
46,272	35,594	36,918	42,358	40,006	38,899	40,016	42,239	42,575	90,126	21,683	31,586

82. 消費者世帯(1世帯当たり1か月)の収入と支出

単位：円

平成21年全国消費実態調査報告

収 支 項 目	二人以上の世帯		二人以上の世帯の内勤労者世帯	
	大阪府平均	池 田 市	大阪府平均	池 田 市
集 計 世 帯 数	2,738	36	1,520	18
世 帯 人 員 (人)	3.00	3.17	3.32	3.64
有 業 人 員 (人)	1.27	1.27	1.59	1.46
世 帯 主 の 年 齢 (歳)	55.3	56.5	47.0	46.3
年 間 収 入 (千 円)	5,894	6,758	6,365	7,712
消 費 支 出	277,930	274,183	293,714	333,382
食 料	69,100	73,442	68,506	77,463
穀 類	7,238	8,213	7,354	8,368
魚 介 類	6,370	6,631	5,444	5,838
肉 類	7,325	8,765	7,620	9,265
野 菜 ・ 海 藻	8,417	9,889	7,779	9,683
果 物	2,552	2,749	2,044	2,223
調 理 食 品	7,911	9,064	7,845	8,338
外 食	11,888	9,351	12,749	13,204
住 居	19,120	15,938	20,906	24,629
家 賃 ・ 地 代	14,409	12,874	18,087	19,610
光 熱 ・ 水 道	17,899	20,934	18,138	19,021
電 気 代	8,314	9,853	8,305	8,698
ガ ス 代	4,134	5,195	4,237	4,483
家 具 ・ 家 事 用 品	8,317	11,155	8,296	15,027
家 庭 用 耐 久 財	2,746	3,792	2,610	4,834
被 服 及 び 履 物	11,254	13,595	11,594	16,789
洋 服	4,981	5,019	5,244	6,927
保 健 医 療	11,998	12,460	10,738	11,830
交 通 ・ 通 信	37,605	24,605	44,670	32,193
交 通	6,942	6,030	8,741	7,622
自 動 車 等 関 係 費	18,171	6,789	21,587	10,583
通 信	12,493	11,786	14,342	13,987
教 育	15,827	16,848	23,664	32,657
教 養 娯 楽	30,344	40,319	30,053	52,441
教 養 娯 楽 用 耐 久 財	3,389	7,338	3,466	10,809
教 養 娯 楽 サ ー ビ ス	17,203	22,527	17,047	31,309
そ の 他 の 消 費 支 出	56,466	44,886	57,150	51,334
諸 雑 費	19,729	19,674	18,503	22,239
交 際 費	17,505	13,344	15,109	12,146
仕 送 り 金	3,596	-	3,854	-
(特掲)財・サービス区分				
消 費 支 出	246,519	254,380	258,837	307,679
商 品	133,183	147,905	131,977	157,512
サ ー ビ ス	113,336	106,475	126,859	150,168
エンゲル係数 (%)	24.9	26.8	23.3	23.2
貯蓄現在高 (千 円)	14,582	16,782	10,246	12,340
通貨性預貯金 (千 円)	2,782	4,350	2,217	1,847
定期性預貯金 (千 円)	6,380	6,363	3,961	4,057
生命保険など (千 円)	3,422	3,540	2,877	3,017
有価証券 (千 円)	1,795	2,326	956	3,058
負債現在高 (千 円)	5,603	8,861	7,007	8,116
うち住宅・土地のため (千 円)	4,990	7,627	6,531	6,552
負債保有率 (%)	40.0	37.4	52.2	49.1
うち住宅・土地のため (%)	27.5	26.4	37.8	33.8

第 12 章 勞 働

83. 一般職業

年 度	新規求職申込件数(件) A			月間有効求職者数(人)		
	総 数	男	女	総 数	男	女
平成 18 年度	26,645	12,621	13,905	110,174	51,590	58,209
19	26,177	12,401	13,622	107,435	50,360	56,590
20	29,087	14,119	14,804	114,953	55,422	58,999
21	33,547	16,442	16,901	146,961	74,113	72,200
22	32,694	15,430	17,097	145,107	71,926	72,626
4 月	3,970	1,803	2,147	13,509	6,811	6,644
5	2,668	1,227	1,429	13,153	6,508	6,587
6	2,948	1,431	1,499	13,244	6,548	6,645
7	2,613	1,312	1,283	12,706	6,351	6,300
8	2,505	1,184	1,304	12,410	6,180	6,172
9	2,728	1,240	1,472	12,195	6,000	6,142
10	2,757	1,299	1,446	12,209	5,945	6,213
11	2,292	1,127	1,155	11,736	5,766	5,928
12	1,929	923	995	10,837	5,364	5,434
1	2,717	1,353	1,354	10,686	5,363	5,291
2	2,634	1,176	1,448	10,904	5,418	5,458
3	2,933	1,355	1,565	11,518	5,672	5,812

求職申込書における「性別」欄の記載が任意となったことに伴い、「男女別」の合計は総数の値と必ず
資料 ハローワーク池田

84. 雇用保険一般被保

年 度	受給資格決定件数(件)		
	総 数	男	女
平成 18 年度	11,044	4,701	6,343
19	9,927	4,132	5,795
20	10,325	4,567	5,758
21	11,239	5,235	6,004
22	10,660	4,835	5,825
4 月	1,808	773	1,035
5	953	412	541
6	975	471	504
7	872	401	471
8	714	316	398
9	826	360	466
10	889	423	466
11	691	325	366
12	568	275	293
1	885	427	458
2	724	303	421
3	755	349	406

各月の給付金額は千円未満切り捨てのため、合計とは一致しない年度もある。

資料 ハローワーク池田

紹介状況

紹介件数(件)	就職件数(件)	就職率	新規	充足数(人)	充足率
	B	B/A × 100(%)	求人数(人)C	D	D/C × 100(%)
43,414	8,651	32.5	27,101	6,816	25.2
44,366	8,188	31.3	27,914	6,187	22.2
56,136	7,295	25.1	20,607	5,813	28.2
81,976	7,611	22.7	17,286	5,942	34.4
71,903	7,992	24.4	19,580	6,705	34.2
7,583	753	19.0	1,732	593	34.2
6,519	668	25.0	1,507	611	40.5
7,556	687	23.3	1,629	599	36.8
6,469	728	27.9	1,649	588	35.7
5,870	619	24.7	1,430	553	38.7
6,152	685	25.1	1,718	583	33.9
5,752	721	26.2	1,881	583	31.0
5,460	675	29.5	1,472	629	42.7
3,946	593	30.7	1,352	472	34.9
5,013	564	20.8	1,846	429	23.2
5,146	630	23.9	1,611	486	30.2
6,437	669	22.8	1,753	579	33.0

しも一致しない。

険者の求職者給付状況

総数	給付実人員(人)		給付金額(千円)
	男	女	
34,268	14,571	19,697	4,497,367
33,991	14,531	19,460	4,462,544
34,721	15,345	19,376	4,584,441
45,880	22,815	23,065	6,124,252
40,178	19,241	20,937	5,274,817
3,346	1,729	1,617	465,712
3,248	1,586	1,662	396,122
3,581	1,715	1,866	491,672
3,655	1,719	1,936	492,787
3,837	1,764	2,073	513,216
3,678	1,704	1,974	490,235
3,473	1,620	1,853	440,402
3,415	1,600	1,815	449,515
3,173	1,501	1,672	378,373
3,022	1,456	1,566	418,410
2,867	1,418	1,449	346,000
2,883	1,429	1,454	392,373

85 . 学歴・年齢・性別実在者賃金（全業種・全規模平均）

単位：円

区 分	男 子			女 子		
	中 卒	高 卒	大 卒	中 卒	高 卒	大 卒
1 8 歳	...	159,859	-	...	149,460	-
1 9	...	173,530	-	-	155,224	-
2 0	-	171,655	-	-	164,772	161,920
2 2	-	197,582	213,574	-	175,492	183,143
2 3	...	192,419	208,097	-	163,777	181,601
2 5	233,667	211,620	227,784	-	195,946	192,142
2 6	...	230,179	226,488	120,300	178,214	193,114
3 0	294,693	251,855	264,242	-	210,783	215,792
3 5	298,552	304,495	297,916	-	230,817	227,454
4 0	304,800	320,366	342,477	-	232,373	249,293
5 0	350,691	355,542	390,532	235,542	222,405	265,622
6 0	275,989	293,998	281,297	181,703	183,505	-

1 . 平成 15 年度賃金実態調査による（実在者賃金）。

2 . 調査時点は平成 15 年 8 月分の賃金締切日。

3 . 実在勤労者調査のため、各サンプル数が異なり各数値に連続性を欠く場合がある（「 - 」は該当サンプルなし）。

資料 池田商工会議所

第 13 章 保 健 衛 生

86. 医療施設の状況

年末現在

年次	病 院		一 般 診 療 所			歯 科 診療所	保健所	助産所	薬 局
	施設数	病床数	総 数	有 床	無 床				
平成 18 年	3	536	120	7	113	65	1	-	41
19	3	536	122	6	116	66	1	-	41
20	3	536	114	6	108	65	1	-	43
21	3	536	111	6	105	65	1	-	41
22	3	536	112	5	107	66	1	-	41

資料 池田保健所

88. 感染症発生件数及び死亡数（感染症の予防

単位：発生件数（件）・死亡数（人）

分類	感染症の名称	平成 18 年	
		発生	死亡
1 類	エボラ出血熱	0	0
	クリミア・コンゴ出血熱	0	0
	痘そう	0	0
	南米出血熱	0	0
	ペスト	0	0
	マールブルグ病	0	0
	ラッサ熱	0	0
2 類	急性灰白髄炎（ポリオ）	0	0
	結核	0	0
	ジフテリア	0	0
	重症急性呼吸器症候群	0	0
3 類	コレラ	0	0
	細菌性赤痢	1	0
	腸管出血性大腸菌感染症	3	0
	腸チフス	0	0
	パラチフス	1	0
合 計		5	0

資料 池田保健所

89. 主 要 死 因

単位：人

年次	総 数			悪性新生物		心 疾 患		脳血管疾患		肺炎気管支炎	
	計	男	女	男	女	男	女	男	女	男	女
平成 18 年	717	382	335	135	95	55	70	38	28	45	38
19	681	368	313	148	83	42	60	27	41	39	29
20	756	368	388	128	119	40	51	38	37	32	45
21	736	380	356	147	112	37	68	23	38	35	30
22	774	394	380	149	106	40	65	33	35	38	45

資料 池田保健所

87. 医療従事状況（従業地）

年次	総数	医師	歯科 医師	薬剤師	保健師	助産師	年末現在		
							看護師 准看護師	歯科 衛生士	歯科 技士
平成 12 年	883	189	59	168	20	13	375	38	21
14	987	203	77	186	22	19	379	69	32
16	550	239	91	220	[-]	[-]	[-]	[-]	[-]
18	560	246	84	230	[-]	[-]	[-]	[-]	[-]
20	576	248	82	246	[-]	[-]	[-]	[-]	[-]

隔年調査

[-] はデータなし

資料 大阪府主要健康福祉データ

及び感染症の患者に対する医療に関する法律)

19		20		21		22	
発生	死亡	発生	死亡	発生	死亡	発生	死亡
0	0	0	0	0	0	0	0
0	0	0	0	0	0	0	0
0	0	0	0	0	0	0	0
0	0	0	0	0	0	0	0
0	0	0	0	0	0	0	0
0	0	0	0	0	0	0	0
0	0	0	0	0	0	0	0
0	0	0	0	0	0	0	0
0	0	0	0	0	0	0	0
19	2	32	2	24	2	17	0
0	0	0	0	0	0	0	0
0	0	0	0	0	0	0	0
0	0	0	0	0	0	0	0
1	0	0	0	0	0	0	0
15	0	0	0	0	0	0	0
0	0	0	0	0	0	0	0
0	0	0	0	0	0	0	0
35	2	32	2	24	2	17	0

別 死 亡 者 数

不慮の事故		老 衰		自 殺		糖 尿 病		肝 疾 患		高血圧性疾患		そ の 他	
男	女	男	女	男	女	男	女	男	女	男	女	男	女
13	17	2	9	11	6	2	4	5	-	-	5	76	63
10	14	2	7	18	9	5	5	5	4	1	4	71	57
12	12	-	8	22	5	11	9	11	2	2	-	72	100
18	6	4	11	14	4	8	6	9	1	1	4	84	76
18	13	4	12	14	5	8	6	6	3	4	3	80	87

90. 市立病院

単位：人

年 度	科 別											
	総 数	内 科	消化器科	循環器科	神経内科	小児科	外 科	脳神経外科	整形外科	皮膚科	泌尿器科	産婦人科
平成 18 年度	266,405	91,094	-	-	5,916	14,905	20,866	-	17,237	17,561	21,138	11,207
19	248,398	45,434	36,420	11,065	-	12,796	20,027	-	17,133	15,935	21,696	11,507
20	233,594	37,091	42,290	8,792	-	11,206	19,100	-	13,788	14,436	21,680	9,947
21	226,118	36,634	41,642	4,164	1,280	10,905	18,836	-	12,318	13,825	23,644	9,624
22	226,340	35,512	40,455	4,815	2,508	10,283	19,343	319	12,213	14,092	22,945	9,996

資料 市立池田病院

91. 市立病院

単位：人

年 度	科 別											
	総 数	内 科	消化器科	循環器科	神経内科	小児科	外 科	脳神経外科	整形外科	皮膚科	泌尿器科	産婦人科
平成 18 年度	119,659	57,661	-	-	4,126	4,473	17,270	-	10,753	2,509	9,328	4,800
19	121,687	32,968	27,332	4,167	-	2,780	16,711	-	11,825	4,876	10,486	4,447
20	119,111	29,490	31,070	5,324	-	2,278	15,423	-	11,597	4,482	10,310	4,175
21	123,289	34,191	28,134	2,179	1,028	2,240	16,275	-	13,452	4,753	10,962	4,142
22	125,465	35,488	26,830	2,567	3,180	3,479	16,175	116	13,180	4,623	8,942	4,108

資料 市立池田病院

92. 休日急病診療所利用状況

単位：人

年 度	患 者 数				市 内	市 外
	総 数	内科(一般診療)	小 児 科	歯 科		
平成 18 年度	3,022	1,298 (2)	1,396	328	2,287	735
19	2,862	1,315 (4)	1,204	343	2,199	663
20	2,811	1,322 (7)	1,176	313	2,227	584
21	4,049	1,857 (3)	1,863	302	3,292	757
22	2,865	1,358 (5)	1,223	284	2,200	665

資料 保健福祉部休日急病診療所

一般診療：主治医がいない要介護認定申請者を対象に、休日急病診療所で診察を行い「主治医意見書」を作成した数（再掲）

外 来 患 者 数

						保 険 種 別						
眼 科	耳 鼻 いんこう科	小児科	放 射 線 科	麻 醉 科	歯 科・ 口 腔 外 科	総 数	健 保	国 保	後 期 高 齢 者	医 療 保 護	労 災	そ の 他
19,886	15,361	9,786	5,492	679	12,107	266,405	108,602	145,854	-	6,652	1,010	4,287
11,206	12,629	10,279	6,506	700	15,065	248,398	101,239	136,263	-	5,676	1,006	4,214
11,813	10,937	11,366	5,567	596	14,985	233,594	85,966	80,452	56,937	5,360	1,018	3,861
10,965	10,163	11,086	4,967	1,350	14,715	226,118	80,931	76,962	58,084	5,549	1,471	3,121
10,509	9,783	11,681	4,529	2,745	14,612	226,340	79,119	75,405	60,809	6,524	1,437	3,046

入 院 患 者 数

						保 険 種 別						
眼 科	耳 鼻 いんこう科	小児科	放 射 線 科	麻 醉 科	歯 科・ 口 腔 外 科	総 数	健 保	国 保	後 期 高 齢 者	医 療 保 護	労 災	そ の 他
5,102	2,529	220	-	-	888	119,659	33,948	80,668	-	2,991	280	1,772
3,416	1,661	41	-	-	977	121,687	35,684	80,830	-	2,866	445	1,862
2,963	1,105	29	-	-	865	119,111	25,783	37,685	50,565	2,655	445	1,978
2,636	2,455	-	-	-	842	123,289	26,622	40,014	51,430	2,913	261	2,049
2,075	3,779	-	-	4	919	125,465	27,235	38,803	53,085	3,714	228	2,400

93 . 国民健康保険加入状況

単位：世帯・人

年 度	被 保 険 者		被 保 険 者 資 格 取 得 者		被 保 険 者 資 格 喪 失 者	
	世 帯	人 員	世 帯	人 員	世 帯	人 員
平成 18 年度	19,872	35,961	2,590	4,900	2,346	4,955
19	20,108	35,815	2,553	4,536	2,321	4,734
20	15,939	27,765	-	4,505	-	12,618
21	15,895	27,408	-	4,194	-	4,657
22	15,910	27,270	-	4,424	-	4,535

資料 子育て・保険部保険年金課

平成20年以降システムの変更により被保険者資格取得者、被保険者資格喪失者の世帯数はカウントしていない。

94. 国民健康保

単位:件数(件)・金額(千円)

年 度	療 養 諸 費 (費用額)								総 数	
	総 数		一 般		退 職		老 健			
	件数	金 額	件数	金 額	件数	金 額	件数	金 額	件数	金 額
平成 18 年度	616,146	14,475,470	230,444	4,255,235	146,454	2,856,237	239,248	7,363,998	13,516	483,990
19	647,196	15,196,651	239,895	4,509,008	164,445	3,261,244	242,856	7,426,399	15,252	520,034
20	437,458	9,076,767	379,635	7,619,995	37,698	794,609	20,125	662,163	17,736	666,358
21	420,749	8,600,055	399,496	8,160,612	21,253	439,443	-	-	18,825	727,033
22	418,784	8,580,588	396,339	8,116,199	22,445	464,389	-	-	19,634	740,260

資料 子育て・保険部保険年金課

95. 予 防 接 種

単位:人

年 度	総 数	三種混合 (二種混合を含む)	ジフテリア・ 破傷風 2期	ツ反検査	B C G
平成 18 年度	19,022	3,304	487	-	868
19	21,087	3,565	473	-	889
20	23,781	3,645	758	-	870
21	40,801	3,416	633	-	858
22	65,445	3,542	744	-	873
4月	1,952	194	81	-	86
5	1,088	295	27	-	81
6	1,330	400	22	-	73
7	1,298	423	22	-	61
8	1,110	329	19	-	69
9	1,185	341	213	-	53
10	13,166	192	144	-	68
11	29,992	249	52	-	67
12	10,070	237	39	-	83
1	1,854	244	16	-	78
2	971	276	26	-	77
3	1,429	362	83	-	77

1) 平成 22 年度インフルエンザ(高齢者等対象)ワクチンと新型インフルエンザワクチンは同じ。

資料 保健福祉部健康増進課

険 給 付 状 況

そ の 他 の 保 険 給 付									
出産育児一時金		葬 祭 費		精神・結核療養給付金		移送費		高額療養費	
件数	金額	件数	金額	件数	金額	件数	金額	件数	金額
140	47,340	542	16,260	6,886	9,801	4	40	5,934	410,549
135	47,230	537	16,110	7,457	11,274	3	232	7,120	445,188
125	44,440	164	4,920	7,729	11,481	1	13	9,717	605,504
113	44,440	147	4,410	8,428	11,832	1	29	10,136	666,322
115	47,833	129	3,870	9,015	12,445	0	0	10,375	676,112

実 施 状 況

急性灰白髄炎	日本脳炎	麻疹・風しん 混合	風疹単抗原	麻疹単抗原	インフルエンザ (高齢者等対象) 1)	新型インフル エンザ(H1N1)
1,472	20	1,525	13	1	11,332	-
1,735	55	1,712	2	-	12,656	-
1,705	96	3,149	7	9	13,542	-
1,551	1,959	3,298	2	3	10,950	18,131
1,763	4,125	3,321	4	5	13,231	24,606
925	438	227	1	-	-	-
-	348	336	1	-	-	-
-	528	307	-	-	-	-
-	480	311	-	1	-	-
-	354	339	-	-	-	-
-	352	226	-	-	-	-
838	475	227	-	-	3,055	5,112
-	263	156	-	-	7,847	13,511
-	242	161	-	-	2,039	5,230
-	164	182	-	-	248	674
-	165	268	-	2	41	75
-	316	581	2	2	1	4

96. し尿・浄化槽処理状況

単位：件数（件）・収集量（ kg ）

年度末現在

年 度	し 尿				浄 化 槽	
	定期収集 件 数	臨時収集 件 数	公共収集 件 数	収 集 量	清 掃 件 数	汚泥収集量
平成 18 年度	68	293	3	503	47	167
19	71	240	4	461	63	115
20	69	211	4	448	44	143
21	69	219	4	429	48	134
22	69	244	4	456	61	168

資料 環境部業務センター

97. ごみ処理状況

年度末現在

年 度	収集世帯 (世帯)	収集人口 (人)	排 出 量 (t)			処 理 量 (t)			焼却灰 (t)
			総 数	収集分	持込分	焼 却	有価物	埋 立	
平成 18 年度	44,353	102,578	35,596	20,444	15,152 1)	32,688	2,583	325	5,096
19	45,274	103,705	35,773	20,588	15,185 2)	32,974	2,456	343	5,093
20	45,793	103,845	34,310	20,162	14,148 3)	31,796	2,165	349	4,864
21	46,106	104,048	32,117	19,890	12,227	29,757	2,023	337	4,551
22	46,199	103,855	31,472	19,796	11,676	29,127	1,986	359	4,382

1) 豊能町・能勢町分 1,417t を含む。

2) 豊能町・能勢町分 1,691t を含む。

3) 豊能町・能勢町分 1,253t を含む。

資料 環境部業務センター

98. 火葬場使用状況

単位：人

年 度	総 数	大 人	小 人	死 産 児
平成 18 年度	717	695	2	20
19	723	693	2	28
20	817	784	6	27
21	848	830	4	14
22	1,006	983	1	22

資料 市民生活部総合窓口課

第 14 章 社 会 保 障

99. 生活保護

単位：人

年 度	保 護 実 数		生 活 扶 助	住 宅 扶 助	教 育 扶 助
	世 帯	人 員			
平成 18 年度	5,615	7,340	6,391	6,185	367
19	5,990	7,775	6,789	6,595	380
20	6,232	8,108	7,136	6,848	429
21	7,031	9,266	8,291	7,903	559
22	7,940	10,633	9,627	9,305	757

生活保護費支給人員は年間延人員

資料 保健福祉部保健福祉総務課

100. 生活保護

単位：千円

年 度	総 額	生活扶助費	施設事務費	住宅扶助費	教育扶助費
平成 18 年度	1,220,678	368,613	22,499	162,012	2,174
19	1,317,495	393,511	26,291	176,316	2,277
20	1,343,773	421,627	25,808	193,552	2,530
21	1,554,936	488,226	26,913	224,005	4,769
22	1,712,042	563,907	26,996	257,917	6,871

資料 保健福祉部保健福祉総務課

101. 国民年金

単 位：人

年 度	被 保 険 者 数			
	総 数	強 制 (A)	任 意	3 号
平成 18 年度	26,073	15,897	394	9,782
19	25,762	15,410	427	9,925
20	25,377	15,126	455	9,796
21	25,305	15,266	448	9,591
22	24,954	15,079	411	9,464

[-] はデータなし

資料 子育て・保険部保険年金課

102. 老 齡 福 祉

年 度	受 給 者 数 (人)
平成 18 年度	34
19	12
20	10
21	7
22	4

資料 子育て・保険部保険年金課

費支給人員

医療扶助			葬祭扶助 (件)	出産扶助 (件)	生業扶助 (件)	介護扶助
総数	入院	通院				
4,891	715	4,176	6	-	122	850
5,117	764	4,353	7	-	139	955
5,977	765	5,212	3	-	118	945
6,866	810	6,056	5	-	116	998
7,648	662	6,986	6	-	166	1,158

費支給状況

医療扶助費	葬祭扶助費	出産扶助費	生業扶助費	介護扶助費
652,987	521	-	2,445	9,427
703,778	858	-	2,976	11,488
687,810	407	-	2,464	9,575
796,848	680	-	2,682	10,813
837,451	927	-	3,096	14,877

加入状況

総数 (E)	免除状況		免除率 (%) (E / A)
	法定免除	申請免除	
4,460	501	3,959	28.1
4,286	503	3,783	27.8
4,202	552	3,650	27.8
4,337	598	3,739	28.4
4,551	647	3,904	30.2

年金給付状況

金額 (千円)
7,273
4,523
4,058
2,841
1,217

103. 市内保育

単位：人

年 度	職 員					
	総 数	所 長	保 育 士	看 護 師	栄 養 士	調 理 師
市 立						
平成 18 年度	81	7	56	4	2	6
19	85	6	65	4	2	3
20	84	6	64	4	2	3
21	79	6	58	4	2	3
22	84	6	64	6	1	-
緑 丘 保 育 所	15	1	13	1	-	-
石 橋 保 育 所	9	1	8	-	-	-
石 橋 南 保 育 所	15	1	13	1	-	-
古 江 保 育 所	7	1	5	1	-	-
呉 服 保 育 所	13	1	11	1	-	-
五 月 丘 保 育 所	14	1	12	1	-	-
保 育 課	11	-	2	1	1	-
私 立						
平成 18 年度	133	7	107	2	5	5
19	155	8	122	3	9	5
20	154	8	122	2	8	6
21	164	8	130	1	11	6
22	116	8	94	-	7	4
さつき 保 育 園	23	1	21	-	1	-
細 河 保 育 園	10	1	8	-	-	1
ふしお台 保 育 所	10	1	8	-	-	-
中 央 保 育 園	10	1	7	-	1	-
天 神 保 育 園	14	1	12	-	1	-
は た の 保 育 園	15	1	12	-	1	-
住 吉 保 育 園	12	1	9	-	2	-
姫 室 保 育 園	22	1	17	-	1	3

資料 子育て・保険部保育課

104. 知的障害児

単位：人

年 度	職 員 数					
	総 数	施 設 長	保 育 士	児 童 指 導 員	調 理 師	営 繕
平成 18 年度	10	1	6	1	1	1
19	10	1	6	1	1	1
20	11	1	7	1	1	1
21	11	1	7	1	1	1
22	10	1	6	1	1	1

資料 子育て・保険部保育課

所の状況

				4月1日現在			
営繕	数		定員	入所児童数			
	用務員	事務員		総数	3歳未満	3歳以上	
2	-	4	480	508	177	331	
2	-	3	520	498	173	325	
2	-	3	520	506	188	318	
2	-	4	520	520	201	319	
2	-	5	520	514	207	307	
-	-	-	110	113	47	66	
-	-	-	60	52	20	32	
-	-	-	90	113	44	69	
-	-	-	60	22	8	14	
-	-	-	90	104	44	60	
-	-	-	110	110	44	66	
2	-	5	-	-	-	-	
4	-	3	570	588	235	353	
4	-	4	660	674	292	382	
4	-	4	660	667	289	378	
4	-	4	660	714	309	405	
-	1	2	660	725	316	409	
-	-	-	120	125	55	70	
-	-	-	60	53	20	33	
-	1	-	60	70	22	48	
-	-	1	90	103	46	57	
-	-	-	90	108	51	57	
-	-	1	90	80	33	47	
-	-	-	60	76	39	37	
-	-	-	90	110	50	60	

通園施設状況

							4月1日現在
定員	年齢別児童数						
	総数	1歳	2歳	3歳	4歳	5歳	
30	19	1	7	7	4	-	
30	18	-	7	4	5	2	
30	24	1	7	13	1	2	
30	24	-	12	8	3	1	
30	29	1	3	22	3	-	

105 . 共同募金実績額

単位:千円

年度	目標額	実績額						達成率 (%)
		総額	戸別・法人	街頭	バッジ	学校	その他	
平成18年	5,309	5,097	4,241	408	250	198	-	96.0
19	5,109	4,864	4,043	379	228	209	5	95.2
20	4,858	4,810	3,941	394	243	226	6	99.0
21	4,806	4,652	3,842	348	257	199	6	96.8
22	4,343	4,459	3,632	405	226	186	10	102.7

資料 池田市社会福祉協議会

106 . 日赤社資募集実績額

単位:千円

年度	目標額	実績額	達成率 (%)
平成18年度	7,403	5,103	68.9
19	7,337	5,107	69.6
20	7,272	4,864	66.9
21	7,206	4,525	62.8
22	7,141	4,272	59.8

資料 保健福祉部保健福祉総務課

107 . 歳末たすけあい募金実績額

単位:千円

年度	目標額	実績額	達成率 (%)
平成18年度	6,750	6,935	102.7
19	6,560	6,565	100.0
20	1,400	4,563	325.9
21	2,700	4,582	169.7
22	3,600	4,243	117.9

資料 保健福祉部保健福祉総務課

108. 身体障がい者（児）の状況

単位：人 年度末現在

年 度	総 数	視覚障がい	聴覚障がい	音声言語 機能障がい	肢体不自由	内部障がい	免疫機能障がい
平成 18 年度	2,937	204	193	42	1,680	815	3
19	3,047	210	198	49	1,755	832	3
20	3,130	213	190	51	1,799	873	4
21	3,241	218	202	48	1,861	906	6
22	3,298	226	206	41	1,885	933	7

資料 保健福祉部障害福祉課

109. 知的障がい者（児）の状況

単位：人 年度末現在

年 度	総 数	重 度	中 度	軽 度
平成 18 年度	444	244	106	94
19	460	251	110	99
20	480	261	113	106
21	507	274	116	117
22	536	280	126	130

資料 保健福祉部障害福祉課

110. 知的障がい者通所授産施設・くすのき学園の状況

単位：人 年度末現在

年 度	定員	入 所 人 員									
		総数	男女別		年 齢 別				障がい程度別		
			男	女	18～ 19歳	20～ 29歳	30～ 39歳	40歳 以上	重度	中度	軽度
平成 18 年度	33	26	18	8	1	25	-	-	22	4	-
19	33	31	22	9	6	25	-	-	26	5	-
20	33	33	23	10	2	24	7	-	27	6	-
21	33	32	23	9	2	30	-	-	27	5	-
22	33	34	27	7	6	18	10	0	25	9	-

資料 保健福祉部障害福祉課

111. 老人医療の状況

単位：件数（件）・金額（千円）

年 度	現 物 給 付		現 金 給 付	
	件 数	金 額	件 数	金 額
平成 18 年度	278,963	7,598,870	13,257	282,950
19	270,393	7,572,751	12,506	337,457
20	24,185	731,613	2,365	70,775
21	61	15,527	22	39
22	3	2,513	2	1

一部負担金助成額を含まない。

資料 子育て・保険部保険医療課

112. 養護老人ホームの状況

年 度	年度末現在							
	総 数			60歳	70歳	75歳	80歳	85歳以上
	計	男	女	～69歳	～74歳	～79歳	～84歳	
平成 18 年度	18	7	11	2	2	3	2	9
19	18	7	11	2	2	3	3	8
20	19	6	13	2	1	3	2	11
21	19	8	11	1	3	4	3	8
22	21	11	10	1	3	6	3	8

資料 保健福祉部高齢介護課

113. 軽費老人ホームの状況

年 度	年度末現在							
	総 数			60歳	70歳	75歳	80歳	85歳以上
	計	男	女	～69歳	～74歳	～79歳	～84歳	
平成 18 年度	47	12	35	3	8	7	12	17
19	47	12	35	1	9	6	14	17
20	50	10	40	-	8	10	9	23
21	50	9	41	1	8	11	7	23
22	50	10	40	1	8	12	6	23

資料 万寿荘

114. 特別養護老人ホームの状況

年 度	年度末現在							
	総 数			60歳	70歳	75歳	80歳	85歳以上
	計	男	女	～69歳	～74歳	～79歳	～84歳	
平成 18 年度	321	54	267	11	21	24	59	206
19	311	51	260	11	17	29	47	207
20	351	65	286	13	16	30	54	238
21	344	60	284	9	18	34	57	226
22	338	52	286	5	19	29	50	235

資料 伏尾荘、古江台ホール、ほほえみの園、ポプラ、ハートフル神田(20年度から)

115. 敬老会館の利用状況

年 度	年度末現在			
	開 館 日 数	利 用 者 数		
		個 人	団 体	計
平成 18 年度	295	67,601	17,676	85,277
19	295	68,767	18,936	87,703
20	294	67,456	18,378	85,834
21	294	42,866	19,516	62,382
22	296	49,703	15,410	65,113

資料 保健福祉部高齢介護課

第 15 章 文 教

116. 幼稚園

年 度	園 数		学 級 数		教員数(人)		職員数(人)	
	市 立	私 立	市 立	私 立	市 立	私 立	市 立	私 立
平成 18 年度	4	9	17	49	36	100	-	9
19	4	9	17	50	32	98	-	13
20	4	9	17	51	35	101	-	13
21	4	9	17	51	33	81	-	13
22	4	8	17	52	33	84	-	12

資料 大阪の学校統計

117. 小 学 校

年 度	学校数	学級数	教 員 数 (人)				
			総 数	本 務 者		兼 務 者	
				男	女	男	女
総 数							
平成 18 年度	12	218	337	108	191	9	29
19	12	227	347	113	202	7	25
20	12	235	361	117	215	7	22
21	12	237	359	117	215	5	22
22	12	236	360	112	220	6	22
国 立							
平成 18 年度	1	18	32	14	10	3	5
19	1	18	31	14	10	2	5
20	1	18	32	15	11	2	4
21	1	18	31	14	11	1	5
22	1	18	32	14	12	1	5
市 立							
平成 18 年度	11	200	305	94	181	6	24
19	11	209	316	99	192	5	20
20	11	217	329	102	204	5	18
21	11	219	328	103	204	4	17
22	11	218	328	98	208	5	17

資料 大阪の学校統計

の 概 況

5月1日現在

総 数	園 児 数 (人)					
	3 歳		4 歳		5 歳	
	市 立	私 立	市 立	私 立	市 立	私 立
1,763	-	396	272	403	246	446
1,796	-	406	238	450	286	416
1,818	-	416	281	442	242	437
1,802	-	370	244	448	295	445
1,763	-	403	250	412	249	449

の 概 況

5月1日現在

職員数 (人)	学校医等 (人)	児 童 数 (人)						
		総 数	1 年	2 年	3 年	4 年	5 年	6 年
38	72	5,915	1,007	991	1,000	1,023	921	973
35	72	6,093	1,058	1,032	1,016	1,023	1,032	932
29	72	6,182	1,036	1,048	1,031	1,013	1,013	1,041
33	72	6,144	992	1,042	1,056	1,030	1,011	1,013
35	71	6,203	1,044	994	1,057	1,051	1,041	1,016
3	4	702	115	114	117	118	120	118
3	4	705	114	115	117	119	120	120
3	4	695	113	112	115	116	120	119
3	4	697	111	114	118	117	117	120
2	4	698	116	113	115	116	119	119
35	68	5,213	892	877	883	905	801	855
32	68	5,388	944	917	899	904	912	812
26	68	5,487	923	936	916	897	893	922
30	68	5,447	881	928	938	913	894	893
33	67	5,505	928	881	942	935	922	897

118. 中 学 校

年 度	学校数	学級数	教 員 数 (人)				
			総 数	本 務 者		兼 務 者	
				男	女	男	女
総 数							
平成 18 年度	6	86	203	97	77	15	14
19	6	89	218	98	86	16	18
20	6	89	222	103	84	15	20
21	6	91	212	106	77	15	14
22	6	93	208	106	80	15	7
国 立							
平成 18 年度	1	12	30	13	8	4	5
19	1	12	36	13	10	5	8
20	1	12	38	14	9	7	8
21	1	12	34	15	9	5	5
22	1	12	32	12	11	7	2
市 立							
平成 18 年度	5	74	173	84	69	11	9
19	5	77	182	85	76	11	10
20	5	77	184	89	75	8	12
21	5	79	178	91	68	10	9
22	5	81	176	94	69	8	5

資料 大阪の学校統計

119. 高 等 学 校

年 度	学校数	教 員 数 (人)				
		総 数	本 務 者		兼 務 者	
			男	女	男	女
総 数						
平成 18 年度	5	370	184	90	36	60
19	5	370	185	90	35	60
20	5	390	184	92	51	63
21	5	359	178	89	36	56
22	5	368	183	88	36	61
府 立						
平成 18 年度	4	273	149	65	31	28
19	4	277	152	67	27	31
20	4	298	153	68	41	36
21	4	283	151	69	29	34
22	4	292	156	68	29	39
私 立						
平成 18 年度	1	97	35	25	5	32
19	1	93	33	23	8	29
20	1	92	31	24	10	27
21	1	76	27	20	7	22
22	1	76	27	20	7	22

大阪教育大学附属高等学校池田校舎は含まない。

資料 大阪の学校統計

の 概 況

5月1日現在

職員数 (人)	学校医等 (人)	生徒数 (人)			
		総数	1年	2年	3年
15	35	2,851	971	940	940
15	35	2,876	964	970	942
14	35	2,854	913	974	967
13	29	2,887	1,006	905	976
13	29	2,913	988	1,016	909
1	3	479	160	159	160
1	3	479	160	160	159
1	3	481	160	161	160
1	3	477	159	157	161
1	3	478	160	161	157
14	32	2,372	811	781	780
14	32	2,397	804	810	783
13	32	2,373	753	813	807
12	26	2,410	847	748	815
12	26	2,435	828	855	752

の 概 況

5月1日現在

職員数 (人)	学校医等 (人)	生徒数 (人)			
		総数	1年	2年	3年
59	17	3,862	1,409	1,198	1,255
56	17	3,799	1,378	1,271	1,150
59	17	3,876	1,388	1,277	1,211
55	17	3,955	1,442	1,278	1,235
54	17	4,129	1,556	1,344	1,229
...	...	2,913	1,068	899	946
...	...	2,932	1,097	968	867
...	...	3,041	1,105	1,015	921
...	...	3,098	1,106	1,008	984
...	...	3,222	1,229	1,028	965
...	...	949	341	299	309
...	...	867	281	303	283
...	...	835	283	262	290
...	...	857	336	270	251
...	...	907	327	316	264

120. 各種学校

単位：人

年 度	学 校 数	課 程 数	教 員 数 (人)				
			総 数	本 務 者		兼 務 者	
				男	女	男	女
平成 18 年度	1	1	3	-	1	-	2
19	1	1	3	-	1	-	2
20	1	1	3	-	1	-	2
21	1	1	3	-	1	-	2
22	1	1	3	-	1	-	2

資料 大阪の学校統計

121. 中学校卒

単位：人

年 度	総 数			進 学		
	計	男	女	計	男	女
平成 18 年度	978	475	503	959	464	495
19	944	487	457	933	482	451
20	940	507	433	931	501	430
21	968	486	482	963	481	482
22	977	487	490	969	483	486

資料 大阪の学校統計

122. 高等学校

単位：人

年 度	総 数			進 学		
	計	男	女	計	男	女
平成 18 年度	1,366	463	903	675	231	444
19	1,242	466	776	677	254	423
20	1,131	407	724	603	223	380
21	1,193	447	746	658	248	410
22	1,229	473	756	670	251	419

資料 大阪の学校統計

の 概 況

5月1日現在

職 員 数 (人)	生 徒 数 (人)				
	総 数			修業年限1年 未満の課程	修業年限1年 以上の課程
	総 数	男	女		
-	129	1	128	-	129
-	109	-	109	-	109
-	85	-	85	-	85
-	76	-	76	-	76
-	77	-	77	-	77

業 生 の 進 路

5月1日現在

専修学校等入学			就 職			そ の 他		
計	男	女	計	男	女	計	男	女
4	2	2	5	4	1	10	5	5
3	2	1	5	3	2	3	-	3
-	-	-	5	2	3	4	4	-
2	2	-	1	1	-	2	2	-
3	2	1	1	1	-	4	1	3

卒 業 生 の 進 路

5月1日現在

専修学校等入学			就 職			そ の 他		
計	男	女	計	男	女	計	男	女
393	143	250	155	57	98	143	32	111
339	138	201	154	51	103	72	23	49
290	106	184	145	36	109	93	42	51
320	123	197	158	58	100	57	18	39
323	129	194	157	70	87	79	23	56

123. 児 童 ・ 生 徒

単位：cm・kg

年 度	幼 稚 園		小 学							
	5 歳		6 歳		7 歳		8 歳		9	
	男	女	男	女	男	女	男	女	男	
身 長										
平成 18 年度	110.4	107.9	116.6	115.7	122.4	121.1	128.8	127.0	132.7	
19	110.6	109.3	116.8	115.9	122.3	121.3	127.4	126.6	132.7	
20	110.7	108.9	116.4	116.4	122.7	121.6	128.1	127.2	133.4	
21	110.6	109.8	117.2	115.3	122.6	121.5	127.3	128.0	133.5	
22	110.3	108.9	117.2	115.8	122.2	121.4	127.9	127.1	133.5	
全 国 平 均	110.7	109.8	116.7	115.8	122.5	121.7	128.2	127.4	133.5	
体 重										
平成 18 年度	18.8	18.1	21.5	20.7	23.8	22.9	27.2	26.2	30.0	
19	19.1	18.5	21.2	20.3	23.9	23.3	27.0	25.7	30.1	
20	18.9	18.1	21.2	20.9	23.7	23.3	27.1	26.1	30.1	
21	19.0	18.3	21.5	20.7	23.7	23.5	26.7	26.4	30.4	
22	18.7	18.2	21.5	20.8	23.6	23.1	26.5	26.2	29.6	
全 国 平 均	19.0	18.6	21.4	21.0	24.0	23.5	27.2	26.5	30.5	

資料 管理部学務課

124. 児 童 ・ 生

単位：人

年 度	幼 稚 園					小	
	受検者数	視力1.0以上	視力0.7以上 1.0未満	視力0.3以上 0.7未満	視力0.3未満	受検者数	視力1.0以上
平成 18 年度	518	476	24	15	3	5,186	3,786
19	374	335	30	8	1	5,325	3,820
20	524	479	29	14	2	5,452	3,803
21	540	507	17	12	4	5,389	3,598
22	496	455	19	16	4	5,457	3,806

資料 管理部学務課

の平均体位

校					中 学 校					
歳	10 歳		11 歳		12 歳		13 歳		14 歳	
女	男	女	男	女	男	女	男	女	男	女
132.1	138.5	139.9	145.2	147.0	151.4	150.8	158.9	154.4	164.2	156.2
132.6	139.3	138.4	144.2	146.5	151.7	150.8	159.4	154.1	165.1	156.9
132.7	138.7	139.9	144.3	146.0	152.9	150.9	159.7	154.4	163.9	156.8
133.6	138.5	139.3	144.8	146.3	151.6	151.3	158.3	155.9	165.2	156.4
133.9	139.5	139.8	144.4	145.8	151.6	151.5	158.8	153.7	164.8	156.9
133.5	138.8	140.2	145.0	146.8	152.4	151.9	159.7	155.0	165.1	156.5
29.3	33.4	33.6	38.3	39.0	43.4	42.9	48.8	46.6	53.1	49.8
29.0	33.8	33.0	37.6	38.4	43.6	43.3	48.8	46.3	54.2	51.2
28.8	33.3	33.0	37.5	37.9	43.1	42.7	49.1	46.5	52.5	49.5
29.4	33.5	32.8	37.4	37.7	43.6	42.8	48.0	47.2	53.7	49.9
29.6	33.8	33.0	37.1	37.4	43.8	43.2	48.8	46.5	53.6	49.2
30.0	34.1	34.1	38.4	39.0	44.1	43.8	49.2	47.3	54.4	50.0

徒 の 視 力

学 校			中 学 校				
視力0.7以上 1.0未満	視力0.3以上 0.7未満	視力0.3未満	受検者数	視力1.0以上	視力0.7以上 1.0未満	視力0.3以上 0.7未満	視力0.3未満
592	613	195	2,313	1,199	381	460	273
618	575	312	2,343	1,244	382	499	218
652	728	269	2,306	1,281	372	442	211
693	714	384	2,357	1,184	440	472	261
632	794	256	2,394	1,223	482	449	245

125. 社会教育

単位：件数（件）・人数（人）

年 度	総 数		児 童 文 化 セ ン タ ー			
	件 数	人 数	計	団 体 利 用		個人利用
			人 数	件 数	人 数	人 数
平成 18 年度	5,913	191,234	62,121	244	6,580	55,541
19	6,613	202,886	63,683	238	4,649	59,034
20	7,232	228,440	66,889	312	7,042	59,847
21	5,888	213,539	64,178	186	4,369	59,809
22	5,917	232,917	69,064	209	4,844	64,220
4 月	469	19,022	5,402	12	155	5,247
5	515	21,332	7,314	29	878	6,436
6	545	22,794	7,550	34	1,091	6,459
7	509	19,213	6,275	28	575	5,700
8	427	16,952	5,784	6	217	5,567
9	495	18,282	4,772	16	238	4,534
10	553	20,809	5,242	15	207	5,035
11	540	24,936	6,945	13	297	6,648
12	426	16,868	5,172	16	351	4,821
1	442	15,301	4,266	13	405	3,861
2	485	17,405	4,420	11	172	4,248
3	511	20,003	5,922	16	258	5,664
年 度	山 の 家		歴 史 民 俗 資 料 館			
	件 数	人 数	計	団 体 利 用		個人利用
			人 数	件 数	人 数	人 数
平成 18 年度	197	6,539	21,825	19	1,054	20,771
19	195	7,063	22,217	11	502	21,715
20	203	7,248	19,592	17	817	18,775
21	189	6,263	22,600	21	858	21,742
22	186	6,681	21,672	19	908	20,764
4 月	13	419	2,135	0	0	2,135
5	19	633	1,680	2	211	1,469
6	18	637	1,753	6	274	1,479
7	14	495	1,400	0	0	1,400
8	10	412	2,019	0	0	2,019
9	17	537	1,501	0	0	1,501
10	20	834	1,645	3	188	1,457
11	13	552	4,731	2	115	4,616
12	17	542	1,364	1	14	1,350
1	16	493	1,117	0	0	1,117
2	17	639	903	2	60	843
3	12	488	1,424	3	46	1,378

資料 教育部生涯学習推進課

コミュニティ広場は平成 21 年 3 月廃止

施設利用状況

野外活動センター		児童館		コミュニティ広場	
件数	人数	件数	人数	件数	人数
5	950	1,026	14,147	955	4,448
4	325	1,155	14,195	1,013	5,064
4	212	985	13,541	1,099	5,571
4	197	945	12,994	-	-
-	-	294	15,146	-	-
-	-	25	1,348	-	-
-	-	23	1,246	-	-
-	-	26	1,573	-	-
-	-	26	1,033	-	-
-	-	26	856	-	-
-	-	24	1,167	-	-
-	-	25	1,346	-	-
-	-	24	1,199	-	-
-	-	23	1,455	-	-
-	-	23	1,384	-	-
-	-	23	1,192	-	-
-	-	26	1,347	-	-
総合スポーツセンター		くれは音楽堂			
件数	人数	件数	人数		
3,467	81,204	-	-		
3,997	90,339	-	-		
4,220	96,123	392	19,264		
4,140	86,425	403	20,882		
4,775	97,225	434	23,129		
384	7,753	35	1,965		
397	8,110	45	2,349		
426	8,952	35	2,329		
408	8,332	33	1,678		
359	6,549	26	1,332		
407	8,609	31	1,696		
449	9,733	41	2,009		
442	9,398	46	2,111		
336	6,214	33	2,121		
355	6,598	35	1,443		
395	8,202	37	2,049		
417	8,775	37	2,047		

126 . 図書館利用状況

126 - 1 . 市立図書館利用状況

単位：人

年 度	総 数	一 般	学 生 ・ 生 徒 数				蔵書数 (冊)	貸出冊数 (冊)	開館日数 (日)
			大学生	高校生	小・中学生	幼 児			
平成 18 年度	140,954	91,301	8,365	3,556	37,732	-	253,356	348,412	272
19	152,937	99,586	7,803	3,475	42,073	-	259,594	393,543	270
20	139,153	90,575	6,485	3,726	29,167	9,200	270,650	454,279	270
21	151,252	101,752	6,610	4,139	29,070	9,681	275,246	480,998	270
22	164,489	110,296	7,618	4,349	31,618	10,608	285,822	513,961	274

資料 教育部生涯学習推進課

126 - 2 . 市立石橋プラザ（図書館分館）利用状況

単位：人

年 度	総 数	一 般	学 生 ・ 生 徒 数				蔵書数 (冊)	貸出冊数 (冊)	開館日数 (日)
			大学生	高校生	小・中学生	幼 児			
平成 18 年度	56,730	41,643	1,983	888	12,216	-	34,999	137,179	229
19	58,035	43,202	1,948	893	11,992	-	36,796	149,625	239
20	59,128	46,618	1,796	785	6,108	3,821	36,465	185,806	279
21	64,730	50,787	2,100	857	7,996	2,990	38,177	202,592	282
22	67,785	53,107	2,045	1,043	8,539	3,051	38,669	213,134	280

資料 教育部生涯学習推進課

126 - 3 . 池田文庫利用状況

単位：人

年 度	総 数	一 般	学 生 ・ 生 徒 数			蔵書数(冊) (雑誌含む)	閲覧冊数 (冊)	開館日数 (冊)
			大学生	高校生 (予備校生含む)	小・中学生			
平成 18 年度	1,201	986	156	20	39	216,504	5,206	267
19	1,464	1,234	148	77	5	220,927	6,271	273
20	1,479	1,268	125	72	14	224,421	7,752	270
21	1,634	1,438	121	20	55	226,062	14,409	270
22	1,460	1,227	162	23	48	227,401	13,060	259

資料 池田文庫

127 . 中央公民館利用状況

単位：件数(件)・人数(人)

年 度	来館者総数		視聴覚室		学習室		集会室		保育室	
	件数	人数	件数	人数	件数	人数	件数	人数	件数	人数
平成 18 年度	1,377	93,827	331	7,267	199	3,862	226	2,971	118	1,458
19	1,378	95,131	317	6,296	198	3,512	255	3,393	118	1,227
20	1,293	99,961	280	4,958	213	3,937	205	2,616	113	1,086
21	1,341	100,409	384	5,942	206	5,028	191	3,761	132	1,241
22	1,329	98,213	405	5,808	190	3,559	203	2,495	129	1,233
年 度	料理室		実習室		和室・茶室		展示室・ロビー			
	件数	人数	件数	人数	件数	人数	件数	人数		
平成 18 年度	82	1,114	274	3,550	106	2,469	41	71,136		
19	80	1,200	256	3,436	110	2,245	44	73,822		
20	78	1,243	262	3,281	96	2,314	46	80,526		
21	72	1,069	233	3,282	82	2,278	41	77,808		
22	72	1,052	210	2,889	90	1,627	30	79,550		

資料 教育部生涯学習推進課

128. コミュニティセンター利用状況

128-1. 池田市立コミュニティセンター利用状況

単位：件数（件）・人数（人）

年 度	総 数		大会議室		会議室		和 室		軽運動室			
	件 数	人 数	件 数	人 数	件 数	人 数	件 数	人 数	件 数	人 数		
平成 18 年度	3,167	53,213	427	15,091	948	6,471	94	776	657	9,890		
19	3,479	58,414	431	15,662	1,152	6,355	42	356	627	8,978		
20	2,671	43,340	359	11,740	803	5,351	80	853	411	6,275		
21	3,743	59,736	614	16,997	1,089	7,392	247	2,062	501	6,364		
22	3,375	54,390	516	17,596	593	4,768	196	1,718	495	6,396		
年 度	休 養 室		料 理 実 習 室		託 児 室		保 育 室		講 習 室		学 習 室	
	件 数	人 数	件 数	人 数	件 数	人 数	件 数	人 数	件 数	人 数	件 数	人 数
平成 18 年度	270	6,141	192	4,107	135	2,969	85	818	359	6,509	-	441
19	408	7,934	184	3,883	134	2,557	99	990	402	7,942	-	3,757
20	334	6,436	131	2,471	136	2,807	133	1,188	284	5,380	-	839
21	409	10,060	243	5,671	-	-	-	-	640	10,510	-	680
22	327	5,729	222	4,437	-	-	-	-	561	10,294	-	407

平成 21 年 4 月～改修により託児室, 保育室が廃止。

資料 総合政策部地域分権・協働課

128-2. 伏尾台コミュニティセンター第1会館利用状況

単位：件数（件）・人数（人）

年 度	総 数		大集会室		小会議室		文庫室・会議室		和室1・2		料理実習室	
	件 数	人 数	件 数	人 数	件 数	人 数	件 数	人 数	件 数	人 数	件 数	人 数
平成 18 年度	2,307	34,472	709	18,924	123	922	496	7,070	446	4,465	533	3,091
19	2,338	38,483	716	23,177	126	798	552	7,370	418	4,322	526	2,816
20	1,164	21,462	358	9,363	71	658	385	4,852	156	2,274	194	4,315
21	960	22,347	299	10,290	51	671	317	4,477	109	1,885	184	5,024
22	2,230	28,299	880	10,727	158	1,460	315	5,850	279	4,437	598	5,825

資料 総合政策部地域分権・協働課

128-3. 伏尾台コミュニティセンター第2会館利用状況

単位：件数（件）・人数（人）

年 度	総 数		集 会 室		会 議 室		和 室	
	件 数	人 数	件 数	人 数	件 数	人 数	件 数	人 数
平成 18 年度	913	15,945	494	9,933	237	3,806	182	2,206
19	918	19,337	465	13,813	240	3,367	213	2,157
20	824	12,030	435	7,484	208	2,639	181	1,907
21	829	14,898	418	9,301	208	2,819	203	2,778
22	811	13,161	413	8,447	216	2,303	182	2,411

資料 総合政策部地域分権・協働課

128-4. 細河コミュニティセンター利用状況

単位：件数（件）・人数（人）

年 度	総 数		多目的ホール		講 座 室		談話室1・2		料理実習室	
	件 数	人 数	件 数	人 数	件 数	人 数	件 数	人 数	件 数	人 数
平成 18 年度	1,384	38,783	471	13,368	385	8,342	342	11,134	186	5,939
19	1,453	37,154	474	12,755	391	7,761	370	10,267	218	6,371
20	1,367	32,996	527	12,408	358	6,568	280	8,377	202	5,643
21	1,412	42,384	564	15,810	328	7,987	286	10,458	234	8,129
22	1,356	59,332	534	17,656	353	11,870	281	19,828	188	9,978

資料 総合政策部地域分権・協働課

129. 共同利用施設利用状況

単位：人

年 度	総 数	学 習 室	保 育 室	集 会 室	休 養 室	料 理 実 習 室
平成 18 年度	523,333	52,223	83,584	294,411	74,662	18,453
19	531,135	76,404	83,307	284,998	71,173	15,253
20	466,080	37,090	75,373	267,907	71,066	14,644
21	483,276	35,231	73,583	291,172	69,925	13,365
22	478,885	36,123	80,423	280,705	65,395	16,239
神 田 会 館	6,376	419	3,160	2,345	452	-
豊 島 南 会 館	3,702	524	1,260	1,918	0	0
住 吉 会 館	8,661	321	0	3,630	3,666	1,044
石 橋 会 館	19,424	2,062	2,003	10,834	3,740	785
秦 野 会 館	15,379	783	4,444	9,706	446	-
呉 服 会 館	11,013	0	5,717	4,843	12	441
豊 島 北 会 館	12,280	65	5,563	5,857	795	-
池 田 会 館	6,789	702	51	4,587	1,449	-
早 苗 の 森 会 館	13,174	321	1,014	8,012	2,632	1,195
井 口 堂 北 会 館	18,604	1,608	1,463	14,106	845	582
神 田 北 会 館	7,371	264	2,041	4,639	427	-
宇 保 会 館	12,264	661	3,552	5,417	2,248	386
城 南 会 館	20,355	1,797	302	16,068	2,188	-
空 港 会 館	4,017	42	402	2,347	1,140	86
鉢 塚 会 館	13,391	584	3,861	8,052	564	330
五 月 丘 会 館	26,448	113	9,793	13,835	2,198	509
脇 塚 会 館	9,305	74	907	4,187	3,928	209
桃 園 会 館	17,599	234	815	13,744	1,081	1,725
上 池 田 会 館	17,036	0	2,544	11,020	2,409	1,063
旭 丘 会 館	6,649	1,176	1,448	1,850	1,545	630
洪 谷 会 館	16,574	907	3,751	7,787	3,039	1,090
天 神 会 館	5,648	262	238	4,685	172	291
南 畑 会 館	46,209	1,271	4,738	27,396	10,888	1,916
荘 園 会 館	16,672	126	2,099	12,853	1,594	-
花 園 会 館	8,335	1,503	34	4,008	2,570	220
石 橋 北 会 館	23,683	1,905	3,762	15,976	1,568	472
宮 之 原 会 館	504	-	-	74	430	-
石 橋 駅 前 会 館	14,019	620	974	7,660	4,334	431
中 之 嶋 会 館	356	-	-	356	0	-
河 原 島 会 館	502	-	-	502	0	-
姫 室 ・ 室 町 会 館	19,260	811	3,556	11,246	813	2,834
北 神 田 会 館	805	-	-	805	0	-
池 田 駅 前 北 会 館	32,573	7,584	4,746	17,141	3,102	-
池 田 駅 前 南 会 館	43,908	9,384	6,185	23,219	5,120	-

資料 総合政策部地域分権・協働課

130. 人権文化交流センター利用状況

単位：人

	総 数	面談室 ・ ロビー	浴 室	総 合 相談室	高齢者 娯楽室	健 康 相談室	茶 室	料 理 実習室	和 室	学 習 室	会 議 室	小 集 会 室	大 集 会 室
平成 18 年度	11,864	746	2,025	97	4,033	258	176	771	1,416	1,017	368	102	855
19	10,455	425	1,931	53	3,256	270	167	751	1,350	1,010	337	123	782
20	10,775	495	2,070	111	3,274	289	180	835	1,177	846	466	88	944
21	9,545	292	1,930	12	3,372	192	130	752	988	751	155	69	902
22	9,489	312	1,846	27	3,744	195	103	824	1,017	206	203	165	847

資料 市民生活部人権文化交流センター

131．市民文化会館利用状況

単位：件

年 度	総 数	大 ホ ー ル	小 ホ ー ル	コンベンシ ョンルーム	中 会 議 室	小会議 室 1	小会議 室 2	和 室	ギャラ リ ー	イベント スペース	スタジオ 関係
19	3,197	214	209	296	255	307	221	157	-	273	1,265
20	3,325	217	199	288	267	292	222	167	-	260	1,413
21	2,727	208	186	253	256	254	190	163	-	249	968
22	2,793	181	166	272	249	239	170	123	-	258	1,135

資料 市民生活部観光・ふれあい課

132．教育相談利用状況

単位：件

年 度	症 例 別 受 付 件 数							
	総 数	性 格 ・ 行 動	身 体	知 能 ・ 学 業 (特別教育相談を含む)	進 路 ・ 適 性	心 理 検 査	言 語	そ の 他 (出張相談を含む)
平成 18 年度	402	31	2	109	69	71	18	102
19	478	50	-	142	91	92	16	87
20	494	67	-	166	79	80	27	75
21	570	63	1	176	103	111	30	86
22	592	83	1	201	113	95	28	71

資料 教育研究所

133．カルチャープラザ利用状況

単位：件数(件)・人数(人)

年 度	総 数		多 目 的 ホ ー ル		工 芸 室		和 室	
	件 数	人 数	件 数	人 数	件 数	人 数	件 数	人 数
平成 18 年度	3,498	40,992	1,000	20,184	249	1,676	319	2,122
19	3,882	42,715	957	19,976	249	1,547	334	2,181
20	4,369	45,444	974	19,427	269	1,496	367	2,308
21	10,734	44,222	2,230	17,978	764	1,594	774	1,918
22	13,695	64,472	2,857	25,831	1,082	2,239	1,037	3,691

年 度	研 修 室		会 議 室		集 会 室		講 座 室	
	件 数	人 数	件 数	人 数	件 数	人 数	件 数	人 数
平成 18 年度	531	8,002	356	4,200	320	1,367	723	3,441
19	560	8,611	288	3,505	267	938	1,227	5,957
20	723	10,781	295	3,304	395	1,616	1,346	6,512
21	1,734	9,718	621	2,948	1,040	2,066	3,571	8,000
22	2,334	14,499	939	5,097	1,150	2,535	4,296	10,580

平成 21 年度より件数は時間数に変更。

資料 市民生活部観光・ふれあい課

134．ギャラリーいけだ利用状況

単位：件数(件)・人数(人)

年 度	総 数		市 主 催		貸ギャラリー		開館日数
	件 数	人 数	件 数	人 数	件 数	人 数	
平成 18 年度	45	30,181	2	1,570	43	28,611	270
19	49	30,445	1	866	48	29,579	294
20	49	32,368	2	1,728	47	30,640	294
21	49	29,130	1	859	48	28,271	294
22	49	29,051	2	1,414	47	27,637	294

資料 市民生活部観光・ふれあい課

第 16 章 治安・災害

135. 犯 罪 発 生

単位：件

年 次	総 数		凶 悪											
			殺 人 1)				強 盗				強かん		普 通	
	発生	検拳	発生	検拳	発生	検拳	発生	検拳	発生	検拳	発生	検拳	発生	検拳
平成 18 年	1,846	548	1	1	-	-	1	-	-	-	-	-	-	
19	1,619	403	-	-	-	-	3	3	-	-	2	1		
20	1,598	350	-	-	-	-	-	-	-	-	1	-		
21	1,246	234	2	1	-	-	-	-	-	-	4	3		
22	1,224	234	-	-	-	-	2	1	-	-	1	-		
年 次	総 数		知 能 犯						風 俗					
			詐 欺		横 領		偽 造		背 任		賭 博		強 制 わいせつ	
	発生	検拳	発生	検拳	発生	検拳	発生	検拳	発生	検拳	発生	検拳		
平成 18 年	63	14	-	-	1	1	-	-	-	-	7	1		
19	55	9	-	-	4	1	-	-	-	-	7	3		
20	50	20	-	-	24	32	-	-	-	-	10	10		
21	35	18	-	-	7	16	-	-	-	-	4	2		
22	16	17	-	1	11	5	-	-	-	-	8	1		

1) 嬰兒殺、未遂を含む。 2) わいせつ物陳列を含む。

資料 池田警察署

136. 刑 法 犯 少

単位：人

年 次	総 数	凶 悪 犯					粗	
		計	殺人 1)	強 盗	放 火	強かん	計	暴 行
平成 18 年	106	-	-	-	-	-	7	-
19	78	2	-	2	-	-	13	1
20	69	-	-	-	-	-	15	-
21	62	5	-	5	-	-	2	-
22	40	2	1	1	-	-	2	-

1) 未遂を含む。

資料 池田警察署

137. 特 別 法 犯

単位：人

年 次	総 数	軽 犯 罪 法	酩 酊 者 規 制 法	競 馬 法	風 営 適 性 化 法	売 春 防 止 法	児 童 福 祉 法	鉄 砲 刀 剣 類 所 持 等 取 締 法
平成 18 年	10	6	-	-	-	-	-	-
19	7	1	-	-	-	-	3	-
20	4	2	-	-	-	-	-	-
21	5	1	-	-	-	-	-	-
22	3	-	-	-	-	-	-	-

資料 池田警察署

及び検挙状況

犯				窃盗		粗暴犯							
放火		強かん				暴行		傷害		脅迫		恐喝	
発生	検挙	発生	検挙	発生	検挙	発生	検挙	発生	検挙	発生	検挙	発生	検挙
-	-	3	3	1,428	337	24	13	35	17	3	3	12	10
-	-	-	-	1,167	198	19	16	55	35	4	-	4	3
-	-	2	-	1,217	140	17	12	37	31	12	7	6	3
1	1	1	1	985	101	12	11	20	14	1	-	9	4
2	1	-	-	982	126	19	17	22	16	1	-	4	3

犯		過失犯				その他							
公然わいせつ 2)		失火		その他		公務執行妨害		住居侵入		盗品		その他	
発生	検挙	発生	検挙	発生	検挙	発生	検挙	発生	検挙	発生	検挙	発生	検挙
2	2	-	-	-	-	1	1	63	9	9	9	192	117
2	3	-	-	-	-	5	5	54	2	5	11	233	113
4	5	-	-	-	-	2	2	33	1	5	5	221	92
5	5	-	-	-	-	2	2	25	4	-	-	133	51
2	3	17	-	-	-	5	4	17	3	3	2	129	34

年検挙状況

暴犯				窃盗	知能犯				その他
傷害	脅迫	恐喝	その他		計	詐欺	横領	その他	
3	-	4	-	39	11	11	-	-	49
7	-	5	-	32	-	-	-	-	31
9	-	6	-	35	1	1	-	-	18
-	-	2	-	38	-	-	-	-	17
2	-	-	-	23	-	-	-	-	9

少年検挙状況

火薬類 取締法	麻薬 取締法	大麻 取締法	覚せい剤 取締法	薬事法	毒物及び 劇物 取締法	労働 基準法	その他の 特別法	迷惑防止 条例	その他の 条例
-	-	-	-	-	4	-	-	-	-
-	-	-	-	-	2	-	-	-	1
-	-	-	-	-	-	-	2	-	-
-	-	-	1	-	-	-	2	-	1
-	-	-	-	-	-	-	1	1	1

138. 不良行為

単位：人

年次	総数	飲酒	喫煙	薬物乱用	凶器携帯	粗暴行為	深夜 はいかい
平成 18 年	4,127	3	1,551	1	-	2	2,459
19	5,266	20	1,982	-	-	7	3,150
20	4,145	3	1,363	-	2	4	2,675
21	1,553	-	292	-	-	-	1,233
22	2,269	-	342	-	1	-	1,883

資料 池田警察署

139. 交通事故発生件数

年月	人身事故件数(件)	死傷者数(人)		
		総数	死者	負傷者
平成 18 年	728	899	-	899
19	592	738	2	736
20	560	678	2	676
21	557	695	-	695
22	586	687	3	684
1月	42	46	-	46
2	42	49	1	48
3	54	60	-	60
4	51	59	-	59
5	51	55	-	55
6	48	59	-	59
7	46	55	1	54
8	49	60	-	60
9	49	55	-	55
10	44	61	1	60
11	53	64	-	64
12	57	64	-	64

資料 池田警察署

少年補導状況

家出	無断外泊	不健全 性行為	不良交友	怠学	怠業	不健全 娯楽	金品 持出し	暴走行為	その他
-	-	-	8	30	-	1	-	5	67
-	-	-	21	31	-	-	-	14	41
-	-	-	20	34	-	-	-	9	35
-	-	-	-	24	-	-	-	3	1
-	-	-	4	22	-	-	-	9	8

140. 全国交通事故死亡者数

単位：人

都道府県名	平成20年	21	22	都道府県名	平成20年	21	22
総数	5,155	4,914	4,863	福井県	55	54	42
北海道	228	218	215	滋賀県	79	65	78
青森県	62	50	66	京都府	102	101	96
岩手県	69	81	67	大阪府	198	205	201
秋田県	61	64	60	兵庫県	199	176	192
山形県	48	50	51	奈良県	48	52	45
宮城県	95	92	80	和歌山県	63	51	52
福島県	113	101	112	香川県	61	70	65
茨城県	210	199	205	徳島県	42	48	44
栃木県	129	121	146	愛媛県	82	81	64
群馬県	95	100	94	高知県	57	45	52
埼玉県	232	207	198	岡山県	114	107	109
千葉県	213	197	184	広島県	128	142	127
東京都	218	205	215	鳥取県	30	37	42
神奈川県	189	176	182	島根県	42	33	31
新潟県	124	113	126	山口県	91	108	96
長野県	118	111	110	福岡県	197	195	170
山梨県	50	38	49	佐賀県	68	37	58
静岡県	210	179	165	長崎県	40	67	52
愛知県	276	227	197	熊本県	98	88	78
岐阜県	141	125	133	大分県	77	52	65
三重県	110	112	135	宮崎県	48	73	51
富山県	58	59	58	鹿児島県	88	101	94
石川県	56	54	64	沖縄県	43	47	47

資料 大阪府警察本部

141. 消防職団員数及び車両等

年次	消防職団員数(人)		消防車台数(台)	救急車台数(台)	年末現在
	消防職員	消防団員			可搬式ポンプ台数(台)
平成 18 年	99	179	22	4	14
19	102	176	22	4	14
20	101	179	22	4	14
21	98	179	22	4	14
22	101	174	22	4	14

資料 消防本部

143. 火災種類

年月	総数	住宅	店舗		会社 工場 作業所	アパート 共同 住宅	倉庫 物置	病院 医院	娯楽 施設	学校 幼稚園	車庫
			店舗付 住宅	住宅							
平成 18 年	22	7	2	3	3	1	-	-	-	-	
19	39	9	2	1	5	-	-	-	-	-	
20	38	4	3	1	8	1	-	-	1	-	
21	34	6	1	1	7	-	-	-	-	1	
22	25	6	-	1	7	-	-	-	-	-	
1 月	2	1	-	-	-	-	-	-	-	-	
2	2	-	-	-	1	-	-	-	-	-	
3	1	1	-	-	-	-	-	-	-	-	
4	4	2	-	-	2	-	-	-	-	-	
5	5	-	-	1	2	-	-	-	-	-	
6	2	-	-	-	-	-	-	-	-	-	
7	1	-	-	-	-	-	-	-	-	-	
8	1	-	-	-	-	-	-	-	-	-	
9	1	1	-	-	-	-	-	-	-	-	
10	3	-	-	-	2	-	-	-	-	1	
11	2	-	-	-	-	-	-	-	-	-	
12	1	1	-	-	-	-	-	-	-	-	

資料 消防本部

144. 原因別火

単位：件

年月	総数	たばこ	マッチライター	ストーブ	コンロ	火遊び	たき火
平成 18 年	22	4	-	-	2	-	-
19	39	3	1	1	4	5	3
20	38	5	1	-	1	5	2
21	34	3	-	-	6	2	1
22	25	6	1	-	2	-	-
1 月	2	1	-	-	-	-	-
2	2	1	-	-	-	-	-
3	1	1	-	-	-	-	-
4	4	1	1	-	-	-	-
5	4	1	-	-	-	-	-
6	3	-	-	-	-	-	-
7	1	-	-	-	1	-	-
8	1	-	-	-	-	-	-
9	1	-	-	-	-	-	-
10	3	-	-	-	-	-	-
11	2	1	-	-	1	-	-
12	1	-	-	-	-	-	-

資料 消防本部

145. 救急事故

単位：件

年月	総数	急病	交通事故	一般負傷	火災	自然災害
平成 18 年	4,739	2,778	604	733	14	-
19	4,901	2,916	577	713	21	-
20	4,508	2,640	503	739	13	-
21	4,697	2,790	464	776	11	-
22	4,886	2,884	514	818	13	-
1 月	419	250	32	68	1	-
2	357	219	39	60	1	-
3	405	239	36	67	1	-
4	392	222	49	76	2	-
5	368	225	31	72	-	-
6	384	219	52	58	-	-
7	433	264	49	49	1	-
8	415	267	43	50	-	-
9	443	247	43	78	1	-
10	413	235	49	68	2	-
11	413	245	39	83	1	-
12	444	252	52	89	3	-

資料 消防本部

災 発 生 件 数

電気関係	煙突関係	風呂関係	放 火	不 明 火	ガス関係	油 関 係	そ の 他
4	-	-	4	2	-	-	6
4	-	-	13	1	-	-	4
6	-	-	12	3	-	-	3
2	-	-	10	4	-	1	5
-	-	-	8	1	-	2	5
-	-	-	-	-	-	1	-
-	-	-	1	-	-	-	-
-	-	-	-	-	-	-	-
-	-	-	2	-	-	-	-
-	-	-	1	-	-	-	2
-	-	-	1	1	-	-	1
-	-	-	-	-	-	-	-
-	-	-	-	-	-	-	1
-	-	-	-	-	-	1	-
-	-	-	3	-	-	-	-
-	-	-	-	-	-	-	-
-	-	-	-	-	-	-	1

別 出 場 件 数

水 難	労働災害	運動競技	加 害	自損行為	転 院	そ の 他
1	30	24	33	68	449	5
1	26	29	49	83	477	9
-	30	30	43	59	441	10
3	16	25	46	54	477	35
-	21	19	37	88	454	38
-	-	2	4	12	44	6
-	1	-	1	4	27	5
-	-	1	3	4	52	2
-	1	1	4	4	33	-
-	3	3	2	3	27	2
-	-	2	2	11	36	4
-	5	2	5	10	44	4
-	5	4	2	6	34	4
-	2	1	5	15	48	3
-	2	2	5	9	34	7
-	-	1	4	3	36	1
-	2	-	-	7	39	-

146 . 救急事故別搬送人員

単位：人

年 月	総 数	急 病	交通事故	一般負傷	火 災	自然災害	水 難
平成 18 年	4,426	2,554	613	676	-	-	-
19	4,556	2,678	586	662	2	-	-
20	4,165	2,390	501	695	3	-	-
21	4,314	2,499	490	719	3	-	1
22	4,460	2,592	515	765	5	-	-
1 月	379	222	38	60	-	-	-
2	319	193	36	56	1	-	-
3	375	208	39	66	-	-	-
4	361	199	49	72	1	-	-
5	342	205	31	70	-	-	-
6	340	192	51	53	-	-	-
7	406	252	50	47	-	-	-
8	382	242	44	46	-	-	-
9	405	230	40	72	-	-	-
10	371	214	44	60	2	-	-
11	374	211	42	79	1	-	-
12	406	224	51	84	-	-	-
年 月	労働災害	運動競技	加 害	自損行為	転 院	そ の 他	
平成 18 年	30	24	32	52	445	-	
19	26	30	41	55	476	-	
20	29	30	39	38	439	1	
21	15	25	40	42	478	2	
22	21	18	29	56	453	6	
1 月	-	2	3	9	44	1	
2	1	-	1	3	27	1	
3	-	1	4	4	52	1	
4	1	1	2	3	33	-	
5	3	3	1	2	27	-	
6	-	1	2	6	35	-	
7	5	2	3	3	44	-	
8	5	4	2	4	34	1	
9	2	1	3	9	48	-	
10	2	2	5	6	34	2	
11	-	1	3	1	36	-	
12	2	-	-	6	39	-	

資料 消防本部

第 17 章 財 政

147. 一般会計

単位：千円

区 分	平成19年度			20	
	予算額	調定額	収入済額	予算額	調定額
総 額	37,396,201	36,870,180	35,471,018	40,436,680	38,484,125
市 税	17,515,000	18,489,880	17,254,976	17,683,000	19,199,678
地 方 譲 与 税	257,738	258,451	258,451	254,713	247,231
利 子 割 交 付 金	130,000	133,595	133,595	118,685	118,685
配 当 割 交 付 金	118,150	118,150	118,150	46,683	46,683
株 式 等 譲 渡 所 得 割 交 付 金	72,410	72,410	72,410	16,578	16,578
地 方 消 費 税 交 付 金	998,002	998,002	998,002	917,771	917,771
ゴ ル フ 場 利 用 税 交 付 金	90,000	81,533	81,533	72,637	72,637
自 動 車 取 得 税 交 付 金	188,336	188,336	188,336	194,540	174,155
地 方 特 例 交 付 金	139,195	139,195	139,195	256,306	251,436
地 方 交 付 税	1,173,546	1,173,546	1,173,546	1,461,113	1,461,113
交 通 安 全 対 策 特 別 交 付 金	23,000	20,827	20,827	20,000	18,023
分 担 金 及 び 負 担 金	380,599	423,147	374,097	418,318	446,772
使 用 料 及 び 手 数 料	913,615	940,902	924,652	955,703	943,122
国 庫 支 出 金	3,006,150	2,854,096	2,854,096	4,721,992	2,918,806
府 支 出 金	1,702,366	1,668,008	1,668,008	1,768,361	1,656,318
財 産 収 入	522,705	414,409	414,409	416,614	447,597
寄 附 金	95,511	93,862	93,862	293,209	287,282
繰 入 金	1,792,189	1,143,020	1,143,020	912,474	211,774
諸 収 入	4,601,940	4,651,661	4,552,703	4,357,911	4,328,492
市 債	3,537,700	2,869,100	2,869,100	5,269,700	4,439,600
繰 越 金	138,049	138,050	138,050	280,372	280,372

資料 決算書

148. 一般会計

単位：千円

区 分	平成19年度		20
	予算額	支出済額	予算額
総 額	37,396,201	35,050,647	40,436,680
議 会 費	405,374	399,265	409,250
總 務 費	4,959,359	4,816,296	6,450,907
民 生 費	10,376,221	9,815,899	11,510,393
衛 生 費	3,583,668	3,504,174	3,433,808
勞 働 費	24,503	23,083	26,669
農 林 水 産 業 費	68,543	64,937	74,183
商 工 費	621,633	612,142	501,658
土 木 費	7,099,075	6,854,030	6,676,595
消 防 費	1,478,875	1,451,489	1,294,808
教 育 費	4,705,856	3,739,004	4,648,803
公 債 費	3,864,993	3,758,386	5,119,936
諸 支 出 金	14,300	11,942	70,006
予 備 費	193,801	0	219,664
繰 上 充 用 金	-	-	-
災 害 復 旧 費	-	-	-

資料 決算書

決算状況（歳入）

収入済額	21			22		
	予算額	調定額	収入済額	予算額	調定額	収入済額
36,949,691	38,697,381	38,632,517	37,010,891	39,197,198	39,121,266	37,482,071
17,830,921	16,037,000	17,488,146	16,020,622	16,020,000	17,516,170	16,025,642
247,231	252,000	238,012	238,012	237,000	237,952	237,952
118,685	100,000	101,358	101,358	100,000	96,311	96,311
46,683	50,000	38,022	38,022	40,000	45,729	45,729
16,578	30,000	17,683	17,683	10,000	15,473	15,473
917,771	968,867	968,867	968,867	950,000	967,202	967,202
72,637	70,000	74,138	74,138	70,000	77,440	77,440
174,155	100,333	100,333	100,333	100,000	86,732	86,732
251,436	205,000	223,570	223,570	164,000	180,463	180,463
1,461,113	1,571,877	1,571,877	1,571,877	2,938,643	2,938,643	2,938,643
18,023	20,000	17,505	17,505	19,000	17,100	17,100
406,700	451,538	452,027	414,705	447,863	460,823	427,201
925,089	846,502	859,912	846,509	837,929	847,286	832,502
2,918,806	5,532,983	4,799,914	4,799,914	5,009,741	4,571,351	4,571,351
1,656,318	1,872,646	1,759,522	1,759,522	2,215,703	2,118,060	2,118,060
447,597	662,001	670,330	670,330	13,513	22,103	22,103
287,282	72,492	72,491	72,491	118,990	118,989	118,989
211,774	585,795	561,015	561,015	77,297	69,572	69,572
4,220,920	4,242,897	4,374,945	4,271,568	4,292,688	4,261,635	4,161,374
4,439,600	4,812,500	4,029,900	4,029,900	5,184,500	4,121,900	4,121,900
280,372	212,950	212,950	212,950	350,331	350,332	350,332

決算状況（歳出）

支出済額	21		22	
	予算額	支出済額	予算額	支出済額
36,136,742	38,697,381	36,160,560	39,197,198	36,013,204
406,151	391,494	387,561	387,995	385,189
4,630,313	6,815,714	6,511,105	4,357,124	4,232,940
10,912,398	10,321,782	9,812,364	11,879,631	11,445,078
3,295,560	3,455,741	3,273,943	3,369,002	3,146,950
24,822	18,025	17,269	16,535	16,058
66,096	81,273	66,974	61,489	54,581
457,899	307,780	286,522	550,590	527,941
6,428,362	6,397,264	6,241,307	6,146,595	5,946,708
1,281,206	973,047	959,224	1,028,402	987,157
3,650,947	4,796,779	3,695,394	5,148,609	3,629,174
4,970,765	4,975,381	4,846,977	5,815,277	5,614,188
12,223	92,154	61,920	37,748	27,240
0	70,947	0	398,201	0
-	-	-	-	-
-	-	-	-	-

149. 特別会計

149-1. 国民健康

単位：千円

区 分	平成 19 年 度			20	
	予 算 額	調 定 額	収 入 済 額	予 算 額	調 定 額
総 額	10,366,128	11,024,964	9,624,477	10,396,669	11,085,463
国民健康保険料	3,518,738	4,668,947	3,268,461	2,520,339	3,861,073
使用料及び手数料	750	283	283	600	245
国庫支出金	2,290,537	2,149,169	2,149,169	2,303,307	2,300,038
療養給付費交付金	2,254,616	2,196,950	2,196,949	794,882	720,671
前期高齢者交付金	-	-	-	1,991,522	1,991,523
府 支 出 金	425,397	411,077	411,077	375,826	419,072
共同事業交付金	866,261	760,821	760,821	971,151	1,049,674
繰 入 金	893,724	827,957	827,957	864,899	717,361
諸 収 入	116,105	9,760	9,760	574,143	25,806
繰 越 金	-	-	-	-	-

資料 決算書

149-2. 国民健康

単位：千円

区 分	平成 19 年 度		20
	予 算 額	支 出 済 額	予 算 額
総 額	10,366,128	10,001,337	10,396,669
総 務 費	241,517	225,604	200,180
保険給付費	6,666,109	6,391,400	6,964,503
後期高齢者支援金等	-	-	1,058,657
前期高齢者納付金等	-	-	1,426
老人保健拠出金	1,939,194	1,939,192	272,515
介護納付金	509,129	507,983	456,207
共同事業拠出金	866,528	809,394	971,728
保健事業費	21,353	17,719	79,714
公 債 費	2,494	0	2,877
諸 支 出 費	7,890	7,549	6,226
繰上充用金	109,000	102,496	382,636
予 備 費	2,914	0	-

資料 決算書

計 決 算 状 況

保 險 (歳 入)

収入済額	21			22		
	予 算 額	調 定 額	収入済額	予 算 額	調 定 額	収入済額
9,596,375	11,067,906	11,396,604	9,891,484	11,458,715	11,400,179	10,037,882
2,371,985	2,631,703	3,881,550	2,376,430	2,653,676	3,784,846	2,422,550
245	600	354	353	300	398	398
2,300,038	2,346,695	2,356,402	2,356,402	2,243,173	2,207,683	2,207,683
720,671	422,698	344,626	344,626	361,519	273,521	273,521
1,991,523	2,456,025	2,393,066	2,393,066	3,043,932	3,046,178	3,046,178
419,072	381,689	446,822	446,822	363,617	407,207	407,207
1,049,674	1,242,705	1,186,902	1,186,903	1,247,533	884,401	884,401
717,361	798,347	780,559	780,559	800,933	778,522	778,521
25,806	787,444	6,323	6,323	744,032	17,423	17,423
-	-	-	-	-	-	-

保 險 (歳 出)

支出済額	21		22	
	予 算 額	支出済額	予 算 額	支出済額
10,208,064	11,067,906	10,644,908	11,458,715	10,687,776
195,024	210,154	201,303	214,941	206,934
6,855,153	7,137,160	7,030,303	7,454,411	7,044,146
1,058,415	1,198,097	1,198,095	1,152,294	1,152,163
1,425	3,822	3,407	2,095	1,980
258,830	66,843	64,302	25,996	25,974
454,939	426,473	425,014	460,858	459,254
942,815	1,242,958	1,005,618	1,247,682	962,297
58,729	96,432	53,472	92,405	57,147
911	15,422	769	16,969	433
4,964	52,662	50,937	25,795	24,025
376,859	617,883	611,688	765,269	753,423
-	-	-	-	-

149-3. 財 産 区 (歳入)

単位:千円

区 分	平成 21 年 度			22		
	予 算 額	調 定 額	収入済額	予 算 額	調 定 額	収入済額
総 額	405,616	423,959	423,959	392,728	414,170	414,170
財 産 収 入	17,713	17,645	17,645	17,126	17,925	17,925
繰 越 金	387,903	406,314	406,314	375,602	396,245	396,245
諸 収 入	-	-	-	-	-	-

資料 決算書

149-5. 老 人 保 健

単位:千円

区 分	平成 19 年 度			20	
	予 算 額	調 定 額	収入済額	予 算 額	調 定 額
総 額	8,331,146	7,918,020	7,917,981	957,383	928,346
支 払 基 金 交 付 金	4,515,393	4,454,067	4,454,067	504,724	497,769
国 庫 支 出 金	2,532,584	2,274,994	2,274,994	312,762	293,907
府 支 出 金	618,768	572,087	572,087	60,474	59,865
繰 入 金	659,303	611,121	611,121	74,374	70,897
諸 収 入	5,098	5,751	5,712	5,049	5,908
繰 越 金	-	-	-	-	-

資料 決算書

149-6. 老 人 保 健

単位:千円

区 分	平成 19 年 度		20
	予 算 額	支 出 済 額	予 算 額
総 額	8,331,146	8,034,673	957,383
総 務 費	37,185	35,343	15,679
医 療 諸 費	8,233,791	7,941,265	824,334
諸 支 出 金	2,737	2,637	100
公 債 費	2,004	0	578
繰 上 充 用 金	55,429	55,428	116,692

資料 決算書

149-4. 財 産 区 (歳 出)

単位:千円

区 分	平成 21 年 度		22	
	予 算 額	支 出 済 額	予 算 額	支 出 済 額
総 数	405,616	27,715	392,728	28,032
総 務 費	30,014	27,715	29,656	28,032
予 備 費	375,602	0	363,072	0

医療事業 (歳 入)

収入済額	21			22		
	予 算 額	調 定 額	収入済額	予 算 額	調 定 額	収入済額
928,307	50,671	33,810	33,633	6,853	6,849	6,849
497,769	16,979	6,231	6,231	7	7	7
293,907	24,429	13,772	13,772	1,430	1,430	1,430
59,865	2,655	0	0	358	357	357
70,897	5,600	2,512	2,512	0	0	0
5,869	1,008	11,295	11,118	2,996	2,993	2,993
-	-	-	-	2,062	2,062	2,062

医療事業 (歳 出)

支出済額	21		22	
	予 算 額	支 出 済 額	予 算 額	支 出 済 額
936,159	50,671	31,572	6,853	6,850
14,266	2,663	2,120	6	5
805,202	33,838	15,573	2,516	2,515
0	6,128	6,027	4,331	4,330
0	190	0	-	-
116,691	7,852	7,852	-	-

149-7. 介 護 保 険

単位：千円

区 分	平成 19 年 度			20	
	予 算 額	調 定 額	収 入 済 額	予 算 額	調 定 額
総 額	5,408,006	5,015,079	4,972,249	5,824,496	5,466,769
分 担 金 及 び 負 担 金	16,248	14,183	14,183	16,635	15,525
介 護 保 険 料	974,624	1,090,640	1,047,811	1,028,097	1,125,923
使 用 料 及 び 手 数 料	36	36	35	36	37
国 庫 支 出 金	1,080,003	955,092	955,092	1,219,110	1,115,198
支 払 基 金 交 付 金	1,531,421	1,363,936	1,363,936	1,638,201	1,503,383
府 支 出 金	740,287	677,885	677,885	788,930	730,989
財 産 収 入	604	1,277	1,277	1,409	1,167
繰 入 金	930,666	778,830	778,830	999,273	842,174
諸 収 入	2,266	1,349	1,349	810	378
繰 越 金	131,851	131,851	131,851	131,995	131,995

資料 決算書

149-8. 介 護 保 険

単位：千円

区 分	平成 19 年 度		20
	予 算 額	支 出 済 額	予 算 額
総 額	5,408,006	4,840,255	5,824,496
総 務 費	240,180	228,560	252,776
保 険 給 付 費	4,900,898	4,391,942	5,195,037
地 域 支 援 事 業 費	123,795	82,312	167,256
財 政 安 定 化 基 金 抛 出 金	4,947	4,930	4,947
公 債 費	1,069	0	1,233
基 金 積 立 金	109,832	109,831	152,660
諸 支 出 金	27,285	22,680	50,587

資料 決算書

事業（歳入）

収入済額	21			22		
	予算額	調定額	収入済額	予算額	調定額	収入済額
5,416,467	5,891,414	5,565,721	5,511,981	6,090,184	5,883,126	5,828,656
15,525	14,768	14,130	14,130	17,647	15,455	15,455
1,075,621	1,090,315	1,151,196	1,097,455	1,117,326	1,169,120	1,114,650
37	36	81	81	48	89	89
1,115,198	1,195,719	1,130,545	1,130,545	1,253,913	1,212,315	1,212,315
1,503,383	1,625,744	1,510,870	1,510,870	1,710,423	1,632,819	1,632,819
730,989	808,413	758,832	758,832	845,188	807,537	807,537
1,167	2,046	963	963	724	569	569
842,174	1,063,148	900,001	900,001	1,110,888	1,005,872	1,005,872
378	857	8,736	8,737	355	5,679	5,679
131,995	90,368	90,367	90,367	33,672	33,671	33,671

険事業（歳出）

支出済額	21		22	
	予算額	支出済額	予算額	支出済額
5,326,101	5,891,414	5,478,310	6,090,184	5,794,586
241,671	267,684	250,047	260,260	248,926
4,735,572	5,360,072	4,997,689	5,619,089	5,366,711
147,076	159,684	137,531	166,849	137,708
4,930	-	-	-	-
0	1,233	0	970	0
152,413	50,949	49,864	7,507	7,349
44,439	51,792	43,179	35,509	33,892

149-9. 後期高齢者

単位：千円

区 分	平成19年度			20	
	予算額	調定額	収入済額	予算額	調定額
総 額	-	-	-	1,333,930	1,157,699
後期高齢者医療保険料	-	-	-	1,116,953	968,645
使用料及び手数料	-	-	-	30	60
繰 入 金	-	-	-	211,081	185,334
諸 収 入	-	-	-	210	1,406
繰 越 金	-	-	-	-	-
国庫支出金	-	-	-	5,656	2,254

資料 決算書

149-10. 後期高齢者

単位：千円

区 分	平成19年度		20
	予算額	支出済額	予算額
総 額	-	-	1,333,930
総 務 費	-	-	83,264
後期高齢者医療 広域連合納付金	-	-	1,250,666
諸 支 出 金	-	-	-

資料 決算書

医療事業（歳入）

収入済額	20			22		
	予算額	調定額	収入済額	予算額	調定額	収入済額
1,153,286	1,430,259	1,240,627	1,228,345	1,613,793	1,297,516	1,286,782
964,232	1,181,876	997,039	984,757	1,381,365	1,076,720	1,065,986
60	90	134	134	112	76	76
185,334	219,790	215,076	215,076	220,438	209,033	209,033
1,406	220	96	96	300	109	109
-	24,881	24,880	24,880	11,578	11,578	11,578
2,254	3,402	3,402	3,402	-	-	-

医療事業（歳出）

支出済額	21		22	
	予算額	支出済額	予算額	支出済額
1,128,407	1,430,259	1,216,769	1,613,793	1,276,641
73,694	92,631	87,837	71,254	68,024
1,054,713	1,332,628	1,126,711	1,537,539	1,207,017
-	5,000	2,221	5,000	1,600

150. 公 營 企 業 事 業

150-1. 病 院 事 業 會 計

單位：千円

区 分	平成 19 年 度		20
	予 算 額	決 算 額	予 算 額
(収益の収入及び支出)			
病院事業収益	8,805,256	8,595,211	8,733,051
医療収益	8,265,132	8,066,745	8,211,159
医療外収益	540,124	528,466	521,892
特別利益	-	-	-
病院事業費用	9,348,793	9,142,353	9,248,581
医療費用	8,867,618	8,669,305	8,788,886
医療外費用	481,175	473,048	459,695
特別損失	-	-	-
(資本の収入及び支出)			
資本の収入	397,924	397,324	543,518
資本の支出	585,245	578,819	761,673

資料 決算書

150-2. 水 道 事 業 會 計

單位：千円

区 分	平成 19 年 度		20
	予 算 額	決 算 額	予 算 額
(収益の収入及び支出)			
水道事業収益	2,724,337	2,735,714	2,653,039
営業収益	2,536,121	2,520,307	2,490,762
営業外収益	188,216	215,407	162,277
特別利益	-	-	-
水道事業費用	2,549,539	2,434,047	2,462,461
営業費用	2,301,066	2,195,729	2,224,690
営業外費用	233,649	233,648	216,719
特別損失	6,068	4,670	6,052
予備費	8,756	0	15,000
(資本の収入及び支出)			
資本の収入	1,152,057	1,097,870	1,169,990
工事負担金	18,054	17,851	127,987
企業債	1,134,000	1,080,000	1,042,000
他会計繰入金	-	-	-
固定資産売却代金	3	19	3
補助金	-	-	-
投資有価証券	-	-	-
寄附金	-	-	-
資本の支出	1,950,151	1,880,088	1,702,809
建設改良費	39,060	34,567	301,364
企業債償還金	747,091	747,091	351,445
水資源開発負担金償還金	-	-	-
第6次拡張費	1,164,000	1,098,430	1,050,000

資料 決算書

会計決算状況

予算決算報告書

決算額	21		22	
	予算額	決算額	予算額	決算額
8,420,112	8,874,156	8,698,887	9,535,260	9,412,358
7,905,514	8,400,373	8,228,398	9,099,016	8,977,500
514,598	473,783	470,489	401,728	400,342
-	-	-	34,516	34,516
9,101,105	9,477,559	9,416,255	9,864,595	9,751,101
8,650,310	9,032,478	8,980,204	9,437,943	9,336,424
450,795	445,081	436,051	426,652	414,677
-	-	-	-	-
537,818	776,983	683,483	1,428,728	1,388,528
731,813	1,035,512	921,389	1,657,517	1,604,385

予算決算報告書

決算額	21		22	
	予算額	決算額	予算額	決算額
2,664,085	2,684,408	2,690,978	2,561,595	2,590,916
2,470,008	2,464,865	2,461,538	2,408,412	2,425,119
194,077	152,685	162,582	144,964	157,578
-	66,858	66,858	8,219	8,219
2,294,281	2,450,535	2,320,383	2,418,931	2,328,109
2,073,040	2,160,078	2,059,744	2,168,774	2,091,709
215,516	269,411	254,603	230,831	230,831
5,726	6,046	6,036	6,052	5,569
0	15,000	0	13,274	0
1,154,669	797,654	764,958	342,664	279,274
127,646	86,411	84,706	662	1,169
1,027,000	680,000	649,000	342,000	278,100
-	-	-	-	-
23	31,243	31,252	2	5
-	-	-	-	-
-	-	-	-	-
-	-	-	-	-
1,648,463	1,796,181	1,733,965	717,407	645,878
260,813	378,281	348,063	211,871	144,119
351,445	727,000	725,012	322,573	319,386
-	-	-	-	-
1,036,205	690,900	660,890	182,963	182,373

150-3 . 公共下水道事業会計

単位：千円

区 分	平成 19 年 度		20
	予 算 額	決 算 額	予 算 額
(収益の収入及び支出)			
下水道事業収益	-	-	-
営業収益	-	-	-
営業外収益	-	-	-
特別利益	-	-	-
下水道事業費用	-	-	-
営業費用	-	-	-
営業外費用	-	-	-
特別損失	-	-	-
予備費	-	-	-
(資本の収入及び支出)			
資本の収入	-	-	-
企業債	-	-	-
補助金	-	-	-
他会計出資金	-	-	-
貸付金返還金	-	-	-
受益者負担金	-	-	-
分担金	-	-	-
繰入金	-	-	-
固定資産売却代金	-	-	-
資本の支出	-	-	-
建設改良費	-	-	-
企業債償還金	-	-	-
投資	-	-	-

資料 決算書

予算決算報告書

決算額	21		22	
	予算額	決算額	予算額	決算額
-	1,827,465	1,847,784	1,708,107	1,702,915
-	1,766,524	1,762,768	1,624,769	1,616,221
-	60,941	85,016	81,251	84,607
-	-	-	2,087	2,087
-	1,870,570	1,767,555	1,807,188	1,736,484
-	1,650,887	1,562,207	1,591,676	1,532,676
-	211,683	202,799	207,512	201,857
-	3,000	2,549	3,000	1,951
-	5,000	0	5,000	0
-	1,841,425	1,766,585	1,905,618	1,856,584
-	1,047,300	972,200	831,200	766,800
-	-	-	679,830	679,830
-	794,000	794,000	27,192	42,268
-	44	0	21	105
-	39	266	39	179
-	42	119	96	130
-	-	-	367,240	367,240
-	-	-	0	32
-	2,345,931	2,274,827	2,364,461	2,302,910
-	1,896,782	1,828,143	1,562,219	1,506,207
-	446,051	444,480	800,429	796,046
-	3,098	2,204	1,813	657

151. 一般会計性質

単位：千円

区 分	平成19年度			20	
	金額	構成比	対前年度比	金額	構成比
総 額	35,050,646	100.0	105.1	36,136,741	100.0
人 件 費	9,124,582	26	101.6	8,719,428	24.1
扶 助 費	4,227,730	12.1	108.9	4,338,259	12
公 債 費	3,758,386	10.7	100.9	4,970,765	13.8
投 資 的 経 費	3,272,234	9.3	98.3	3,900,449	10.8
物 件 費	4,719,992	13.5	103.2	4,572,318	12.6
そ の 他	9,947,722	28.4	112.4	9,635,522	26.7

資料 決算書

152. 市 税 徴

単位：千円

区 分	平成19年度			20	
	予算額	調定額	収入済額	予算額	調定額
総 額	17,515,000	18,489,880	17,254,976	17,683,000	19,199,678
市 民 税	9,259,000	9,767,739	9,146,650	9,405,000	10,422,592
個 人	7,280,000	7,708,137	7,101,502	7,466,000	7,943,250
現 年 課 税 分	7,192,000	7,177,356	7,024,457	7,370,000	7,370,067
滞 納 繰 越 分	88,000	530,781	77,045	96,000	573,183
法 人	1,979,000	2,059,602	2,045,148	1,939,000	2,479,342
現 年 課 税 分	1,976,000	2,047,789	2,043,341	1,937,000	2,466,993
滞 納 繰 越 分	3,000	11,813	1,807	2,000	12,349
固 定 資 産 税	6,238,000	6,619,492	6,129,434	6,251,000	6,664,797
土 地 ・ 家 屋	5,134,000	5,226,316	5,113,250	5,274,000	5,340,769
償 却 資 産	927,000	873,222	854,281	808,000	797,532
滞 納 繰 越 分	119,000	461,302	103,251	114,000	470,691
国 有 資 産 等 所 在 市 町 村 交 付 金	58,000	58,652	58,652	55,000	55,805
軽 自 動 車 税	72,000	81,989	71,029	71,000	84,073
現 年 課 税 分	69,000	71,954	68,351	68,000	74,285
滞 納 繰 越 分	3,000	10,035	2,678	3,000	9,788
市 た ば こ 税	560,000	528,004	528,004	530,000	504,221
入 湯 税	6,000	7,525	7,525	7,000	6,860
都 市 計 画 税	1,380,000	1,485,131	1,372,334	1,419,000	1,517,135
現 年 課 税 分	1,353,000	1,378,194	1,348,399	1,394,000	1,408,828
滞 納 繰 越 分	27,000	106,937	23,935	25,000	108,307

資料 決算書

別決算の状況

対前年度比	21			22		
	金額	構成比	対前年度比	金額	構成比	対前年度比
103.1	36,160,560	100.0	100.1	36,013,203	100.0	99.6
95.6	7,339,964	20.3	84.2	7,005,667	19.5	95.4
102.6	4,589,621	12.7	105.8	6,059,676	16.8	132.0
132.3	4,846,977	13.4	97.5	5,614,188	15.6	115.8
119.2	2,165,620	6.0	55.5	1,958,371	5.4	90.4
96.9	5,149,615	14.2	87.4	5,110,290	14.2	99.2
96.9	12,068,763	33.4	74.7	10,265,011	28.5	85.1

収 状 況

収入済額	21			22		
	予算額	調定額	収入済額	予算額	調定額	収入済額
17,830,920	16,037,000	17,488,146	16,020,622	16,020,000	17,516,170	16,025,641
9,755,526	7,991,000	8,715,062	7,971,215	7,971,000	8,692,535	7,933,326
7,290,914	7,090,000	7,788,421	7,074,042	6,960,000	7,375,356	6,644,343
7,211,921	7,017,000	7,164,100	6,983,488	6,870,000	6,687,061	6,544,389
78,993	73,000	624,321	90,554	90,000	688,295	99,954
2,464,612	901,000	926,641	897,173	1,011,000	1,317,179	1,288,983
2,462,963	899,000	913,769	896,241	1,009,000	1,289,535	1,284,681
1,649	2,000	12,872	932	2,000	27,644	4,302
6,103,473	6,088,000	6,670,511	6,091,709	6,117,000	6,690,245	6,105,325
5,189,236	5,199,000	5,305,243	5,148,283	5,201,000	5,335,383	5,187,991
774,873	726,000	775,858	752,952	740,000	738,720	718,329
83,558	108,000	533,973	135,037	120,000	560,172	143,036
55,805	55,000	55,437	55,437	56,000	55,970	55,969
72,771	72,000	85,854	74,117	75,000	86,887	75,109
70,491	70,000	75,744	71,850	72,000	76,156	72,449
2,280	2,000	10,110	2,267	3,000	10,731	2,660
504,221	480,000	489,358	489,358	460,000	511,424	511,424
6,860	7,000	5,640	5,640	6,000	5,542	5,542
1,388,069	1,399,000	1,521,721	1,388,583	1,391,000	1,529,537	1,394,915
1,368,842	1,374,000	1,398,949	1,357,535	1,366,000	1,400,682	1,362,013
19,227	25,000	122,772	31,048	25,000	128,855	32,902

153. 市民の税負担状況

単位：千円

年 度	市 税 負 担 額			世帯数 1)	人 口 1)
	総 額	1世帯当たり	1人当たり		
平成 18 年度	16,526,368	373	161	44,353	102,578
19	17,254,976	381	166	45,274	103,705
20	17,830,920	389	171	45,793	103,845
21	16,021,622	347	153	46,106	104,048
22	16,025,641	347	154	46,199	103,855

1) 各年度末現在。

資料 決算書

154. 市有財産の状況

単位：千円

区 分	平成 21 年度				22			
	一般権	水道事業	公共下水道事業	病廃業	一般権	水道事業	公共下水道事業	病廃業
総 額	...	18,570,780	39,771,288	18,021,459	...	18,350,651	40,570,205	18,049,679
土 地	...	2,140,486	2,109,773	6,145,361	...	2,140,486	2,109,773	6,145,361
建 物	...	104,944	1,527,114	10,707,080	...	102,557	1,519,599	10,023,235
構 築 物	...	10,391,567	21,510,374	172,452	...	10,331,847	23,231,150	143,329
機械及び装置	...	4,366,089	10,069,581	-	...	4,152,432	10,192,472	-
器機及び備品	...	-	-	984,211	...	-	-	1,729,875
車両運搬具	...	5,470	1,015	1,160	...	5,086	950	1,160
工具器具及び備品	...	27,818	50,907	-	...	23,330	50,903	-
建設仮勘定	...	26,270	1,168,973	-	...	143,304	506,082	-
その他有形固定資産	-	-	-	8,952	-	-	-	4,476
電話加入権	-	778	-	2,243	-	778	-	2,243
庁舎利用権	-	17,859	-	-	-	17,172	-	-
ダム使用権	-	1,489,499	-	-	-	1,433,659	-	-
施設利用権	-	-	2,517,794	-	-	-	2,510,207	-
有価証券	94,350	-	-	-	94,350	-	-	-
出 資 金	184,900	-	-	-	184,806	-	-	-
債 権	916,643	-	-	-	852,046	-	-	-
長期貸付金	-	-	2,456	-	-	-	2,351	-
基 金	4,773,172	-	813,301	-	6,031,157	-	446,718	-

資料 決算書

第 18 章 選挙・公務員

155 . 衆議院議員選挙

執行年月日	有権者数(人)			投
	総数	男	女	総数
平成 17 . 9 . 11	81,579	39,176	42,403	55,771
21 . 8 . 30	83,930	40,285	43,645	58,741

資料 選挙管理委員会

156 . 衆議院議員選挙

執行年月日	有権者数(人)			投
	総数	男	女	総数
平成 17 . 9 . 11	81,516	39,149	42,367	55,755
1) 18 . 10 . 22	82,367	39,545	42,822	44,214
21 . 8 . 30	83,930	40,285	43,645	58,731

資料 選挙管理委員会

1)は補欠選挙

157 . 参議院議員選挙

執行年月日	有権者数(人)			投
	総数	男	女	総数
平成 16 . 7 . 11	81,369	39,104	42,265	46,078
19 . 7 . 29	83,631	40,164	43,467	49,590
22 . 7 . 11	84,036	40,308	43,728	50,794

資料 選挙管理委員会

158 . 参議院議員選挙

執行年月日	有権者数(人)			投
	総数	男	女	総数
平成 16 . 7 . 11	81,307	39,080	42,227	46,071
19 . 7 . 29	83,631	40,164	43,467	49,596
22 . 7 . 11	84,036	40,308	43,728	50,801

資料 選挙管理委員会

投票状況（比例代表）

票者数（人）		投票率（％）		
男	女	総数	男	女
26,372	29,399	68.4	67.3	69.3
28,134	30,607	70.0	69.8	70.1

投票状況（小選挙区）

票者数（人）		投票率（％）		
男	女	総数	男	女
26,359	29,396	68.4	67.3	69.4
20,687	23,527	53.7	52.3	54.9
28,134	30,597	70.0	69.8	70.1

投票状況（比例代表）

票者数（人）		投票率（％）		
男	女	総数	男	女
22,100	23,978	56.6	56.5	56.7
23,789	25,801	59.3	59.2	59.4
24,409	26,365	60.4	60.6	60.3

投票状況（選挙区）

票者数（人）		投票率（％）		
男	女	総数	男	女
22,098	23,973	56.7	56.6	56.8
23,790	25,806	59.3	59.2	59.4
24,411	26,390	60.5	60.6	60.4

159. 府 知 事

執行年月日	有 権 者 数 (人)			投 数
	総 数	男	女	
平成 7 . 4 . 9	77,448	37,414	40,034	39,981
11 . 4 . 11	78,629	37,834	40,795	40,935
12 . 2 . 6	80,084	38,639	41,445	38,557
16 . 2 . 1	79,866	38,282	41,584	36,202
20 . 1 . 27	82,555	39,538	43,017	45,280

資料 選挙管理委員会

160. 府 議 会 議

執行年月日	有 権 者 数 (人)			投 数
	総 数	男	女	
平成 11 . 4 . 11	78,629	37,834	40,795	40,883
15 . 4 . 13	79,403	38,009	41,394	35,997
19 . 4 . 8	80,807	38,619	42,188	36,951
23 . 4 . 10	82,872	39,621	43,251	36,718

資料 選挙管理委員会

161. 市 長 選 挙

執行年月日	有 権 者 数 (人)			投 数
	総 数	男	女	
平成 11 . 4 . 25	78,381	37,702	40,679	44,132
15 . 4 . 27	79,365	37,983	41,382	41,491
19 . 4 . 22	80,718	38,575	42,143	-
23 . 4 . 24	82,547	39,423	43,124	42,608

資料 選挙管理委員会

162. 市 議 会 議 員

執行年月日	有 権 者 数 (人)			投 数
	総 数	男	女	
平成 11 . 4 . 25	78,381	37,702	40,679	44,143
15 . 4 . 27	79,365	37,983	41,382	41,528
19 . 4 . 22	80,718	38,575	42,143	39,923
23 . 4 . 24	82,547	39,423	43,124	42,615

資料 選挙管理委員会

選挙投票状況

票者数 (人)		投票率 (%)		
男	女	総数	男	女
18,834	21,147	51.6	50.3	52.8
19,054	21,881	52.1	50.4	53.6
18,325	20,232	48.2	47.4	48.8
17,207	18,995	45.3	45.0	45.7
21,230	24,050	54.9	53.7	55.9

員選挙投票状況

票者数 (人)		投票率 (%)		
男	女	総数	男	女
19,023	21,860	52.0	50.3	53.6
16,535	19,462	45.3	43.5	47.0
17,301	19,650	45.7	44.8	46.6
17,538	19,180	44.3	44.3	44.3

投票状況

票者数 (人)		投票率 (%)		
男	女	総数	男	女
20,185	23,947	56.3	53.5	58.9
18,834	22,657	52.3	49.6	54.8
-	-	-	-	-
19,814	22,794	51.6	50.3	52.9

選挙投票状況

票者数 (人)		投票率 (%)		
男	女	総数	男	女
20,191	23,952	56.3	53.6	58.9
18,850	22,678	52.3	49.6	54.8
18,230	21,693	49.5	47.3	51.5
19,818	22,797	51.6	50.3	52.9

163. 投票区別登録者数

単位：人

9月2日現在

年次及び投票区	総数	男	女
平成19年	83,857	40,272	43,585
20	83,971	40,305	43,666
21	83,935	40,293	43,642
22	84,036	40,290	43,746
23	83,890	40,117	43,773
第1 池田市役所1階ロビー	4,768	2,194	2,574
第2 池田会館	1,812	879	933
第3 コミュニティセンター	2,006	928	1,078
第4 姫室・室町会館	2,931	1,324	1,607
第5 池田駅前南会館	2,986	1,414	1,572
第6 細河コミュニティセンター	759	337	422
第7 児童館	1,021	463	558
第8 木部会館	1,065	507	558
第9 秦野小学校プレイルーム	4,502	2,147	2,355
第10 ひかり幼稚園	4,514	2,271	2,243
第11 北豊島小学校生活科室	3,083	1,527	1,556
第12 カルチャープラザ	4,186	1,950	2,236
第13 石橋北会館	2,790	1,298	1,492
第14 井口堂北会館	3,173	1,512	1,661
第15 アルビス五月ヶ丘団地中央集会所	4,535	2,125	2,410
第16 緑丘小学校多目的教室	3,143	1,494	1,649
第17 上池田会館	2,952	1,358	1,594
第18 住吉会館	3,095	1,485	1,610
第19 なかよしこども園	3,883	1,876	2,007
第20 池田高校承風会館	3,826	1,740	2,086
第21 宇保会館	3,438	1,595	1,843
第22 豊島南会館	1,192	640	552
第23 伏尾台コミュニティセンター第1会館	2,233	1,021	1,212
第24 鉢塚会館	3,932	1,918	2,014
第25 神田北会館	3,395	1,942	1,453
第26 渋谷高校会議室	3,748	1,805	1,943
第27 空港会館	698	376	322
第28 伏尾会館	1,420	665	755
第29 伏尾台コミュニティセンター第2会館	2,804	1,326	1,478

164. 党派別得票及び得票率

選挙名	有効投票数	民主党	自由民主党	公明党	日本共産党	
参議院議員選挙 (比例代表) (平成22年7月11日) 得票率(%)	49,766	16,409.2	9,851.0	5,632.0	3,919.5	
	100.0	33.0	19.8	11.3	7.9	
	社会民主党	女性党	みんなの党	幸福実現党	新党改革	国民新党
	1,934.0	303.9	7,963.4	208.1	1,368.0	719.7
	3.9	0.6	16.0	0.4	2.7	1.5
たちあがれ日本	日本創新党					
950.8	506.3					
1.9	1.0					
選挙名	有効投票数	民主党	自由民主党	公明党	日本共産党	
衆議院議員選挙 (比例代表) (平成21年8月30日) 得票率(%)	57,752	25,635	13,600	5,444	5,265	
	100.0	44.4	23.6	9.4	9.1	
	社会民主党	新党日本	みんなの党	幸福実現党	改革クラブ	国民新党
	2,375	713	3,299	380	266	775
	4.1	1.2	5.7	0.7	0.5	1.3

按分票があるため合計は合いません。

資料 選挙管理委員会

165. 会派別議員数

単位:人

5月1日現在

年	条例定数	現員数	自民同友会	公明党	市民クラブ	民主党	日本共産党	まちの見張り番	無所属
平成23年	23	23	5	4	4	3	3	3	1

資料 議会事務局

166. 年齢階層別議員数

単位:人

5月1日現在

年	条例定数	現員数	年齢階層別(才)										
			25~29	30~34	35~39	40~44	45~49	50~54	55~59	60~64	65~69	70~74	75以上
平成23年	23	23	-	1	2	-	3	1	6	4	4	2	-

資料 議会事務局

167. 特別職及び部局別職員数

単位:人

4月1日現在

年次	特別職数	職員数					
		総数	市長部局	行政委員等	消防本部	教育委員会	企業部局
平成19年	6	1,310	566	18	100	136	490
20	6	1,274	533	16	102	134	489
21	5	1,207	481	13	98	124	491
22	5	1,181	458	13	101	124	485
23	5	1,184	446	13	101	118	506

派遣職員及び再任用短時間職員を除く。

資料 市長公室人事課

168 . 所 属 別

単位：人

区 分	部課別 合 計	事 務	技 術	技 能	消 防	指 導 主 事	教 員	医 療	嘱 託	部 室 参 事 等	長 事 等
平成 19 年	1,310	349	212	181	99	17	25	395	-		22
20	1,274	330	193	175	100	15	25	400	-		36
21	1,207	313	187	155	95	15	24	384	-		34
22	1,181	297	181	149	98	15	26	380	-		35
23	1,184	286	182	143	97	18	24	403	-		31
市 長 公 室	32	26	-	3	1	-	-	-	-		2
秘 書 課	5	3	-	2	-	-	-	-	-		-
広 報 広 聴 課	6	6	-	-	-	-	-	-	-		-
人 事 課	13	13	-	-	-	-	-	-	-		-
危 機 管 理 課	6	4	-	1	1	-	-	-	-		-
総 合 政 策 部	19	15	-	-	-	-	-	-	-		4
政 策 推 進 課 (酒 類 管 理 委 員 会 事 務 局)	5	5	-	-	-	-	-	-	-		-
情 報 政 策 課	5	5	-	-	-	-	-	-	-		-
行 政 経 営 課	5	5	-	-	-	-	-	-	-		-
総 務 部	52	46	1	2	-	-	-	-	-		3
総 務 課	10	7	1	2	-	-	-	-	-		-
財 政 課	5	5	-	-	-	-	-	-	-		-
税 務 課	24	24	-	-	-	-	-	-	-		-
債 権 回 収 セ ン タ ー	2	2	-	-	-	-	-	-	-		-
人 権 推 進 課	6	6	-	-	-	-	-	-	-		-
人 権 文 化 交 流 セ ン タ ー	2	2	-	-	-	-	-	-	-		-
市 民 生 活 部	115	36	3	75	-	-	-	-	-		1
総 合 窓 口 課	4	4	-	-	-	-	-	-	-		-
市 民 課	11	11	-	-	-	-	-	-	-		-
環 境 に や さ し い 課	10	8	2	-	-	-	-	-	-		-
観 光 ・ ふ れ あ い 課	5	5	-	-	-	-	-	-	-		-
地 域 活 性 課	6	6	-	-	-	-	-	-	-		-
業 務 セ ン タ ー	50	1	-	49	-	-	-	-	-		-

職 員 数

4月1日現在

区 分	部課別 合 計	事 務	技 術	技 能	消 防	指 導 主 事	教 員	医 療	嘱 託	部 長 室 参 事 等
クリーンセンター	28	1	1	26	-	-	-	-	-	-
保 健 福 祉 部	59	30	28	-	-	-	-	-	-	1
保健福祉総務課	11	10	1	-	-	-	-	-	-	-
障 害 福 祉 課	9	9	-	-	-	-	-	-	-	-
高 齢 介 護 課	13	9	4	-	-	-	-	-	-	-
健 康 増 進 課	20	1	19	-	-	-	-	-	-	-
休日急病診療所	5	1	4	-	-	-	-	-	-	-
子育て・保険部	113	30	77	2	-	-	-	-	-	4
子育て支援課	11	5	6	-	-	-	-	-	-	-
保 育 課	76	3	71	2	-	-	-	-	-	-
保 険 年 金 課	14	14	-	-	-	-	-	-	-	-
保 険 医 療 課	8	8	-	-	-	-	-	-	-	-
都 市 建 設 部	50	12	35	-	-	-	-	-	-	3
空港・総務課	5	5	-	-	-	-	-	-	-	-
交 通 課	3	2	1	-	-	-	-	-	-	-
施 設 課	7	-	7	-	-	-	-	-	-	-
審 査 課	8	1	7	-	-	-	-	-	-	-
まちづくり課	7	2	5	-	-	-	-	-	-	-
みずとみどりの課	7	-	7	-	-	-	-	-	-	-
道 路 課	10	2	8	-	-	-	-	-	-	-
会 計 管 理 室	6	6	-	-	-	-	-	-	-	-
議 会 事 務 局	10	8	-	1	-	-	-	-	-	1
総 務 課	5	4	-	1	-	-	-	-	-	-
議 事 課	4	4	-	-	-	-	-	-	-	-
監査委員会事務局	3	3	-	-	-	-	-	-	-	-
教 育 委 員 会	118	36	1	35	-	16	26	-	-	4
管 理 部	34	13	1	18	-	-	-	-	-	2
総 務 課	17	7	1	9	-	-	-	-	-	-
学 務 課	4	4	-	-	-	-	-	-	-	-
学校給食センター	11	2	-	9	-	-	-	-	-	-

168 . 所 属 別

区 分	部課別 合 計	事 務	技 術	技 能	消 防	指 導 主 事	教 員	医 療	嘱 託	部 室 参 等	長 事
教 育 部	42	23	-	1	-	16	-	-	-		2
教育政策課	4	-	-	-	-	4	-	-	-		-
教職員課	4	2	-	-	-	2	-	-	-		-
学校教育推進課	6	-	-	-	-	6	-	-	-		-
青少年センター	3	1	-	-	-	2	-	-	-		-
教育研究所	3	1	-	-	-	2	-	-	-		-
生涯学習推進課	8	7	-	1	-	-	-	-	-		-
中央公民館	3	3	-	-	-	-	-	-	-		-
図書館	7	7	-	-	-	-	-	-	-		-
歴史民俗資料館	2	2	-	-	-	-	-	-	-		-
学 校 関 係	42	-	-	16	-	-	26	-	-		-
小 学 校	11	-	-	11	-	-	-	-	-		-
中 学 校	5	-	-	5	-	-	-	-	-		-
幼 稚 園	26	-	-	-	-	-	26	-	-		-
上 下 水 道 部	81	23	36	21	-	-	-	-	-		1
総務課	6	6	-	-	-	-	-	-	-		-
経営企画課	5	3	2	-	-	-	-	-	-		-
営業課	14	14	-	-	-	-	-	-	-		-
水道工務課	15	-	10	5	-	-	-	-	-		-
浄水課	18	-	4	14	-	-	-	-	-		-
水質管理課	6	-	6	-	-	-	-	-	-		-
下水道工務課	8	-	8	-	-	-	-	-	-		-
下水処理場	8	-	6	2	-	-	-	-	-		-
消 防 本 部	101	-	-	-	96	-	-	-	-		5
総務課	7	-	-	-	7	-	-	-	-		-
予防課	7	-	-	-	7	-	-	-	-		-
警防課	3	-	-	-	3	-	-	-	-		-

資料 市長公室人事課

職 員 数(つぎ)

区 分	部課別 合 計	事 務	技 術	技 能	消 防	指 導 主 事	教 員	医 療	嘱 託	部 室 参 等	長 事
第 1 中 隊	19	-	-	-	19	-	-	-	-	-	-
第 2 中 隊	19	-	-	-	19	-	-	-	-	-	-
第 3 中 隊	20	-	-	-	20	-	-	-	-	-	-
細 河 分 署	21	-	-	-	21	-	-	-	-	-	-
池 田 病 院	425	15	1	4	-	-	-	403	-	-	2
総 務 課	4	3	1	-	-	-	-	-	-	-	-
管 理 課	3	3	-	-	-	-	-	-	-	-	-
医 療 管 理 課	4	4	-	-	-	-	-	-	-	-	-
経 営 企 画 室	4	3	-	-	-	-	-	1	-	-	-
医 務 局	408	2	-	4	-	-	-	402	-	-	-

付 録

池田市行政事務機構図

(平成23年7月1日)

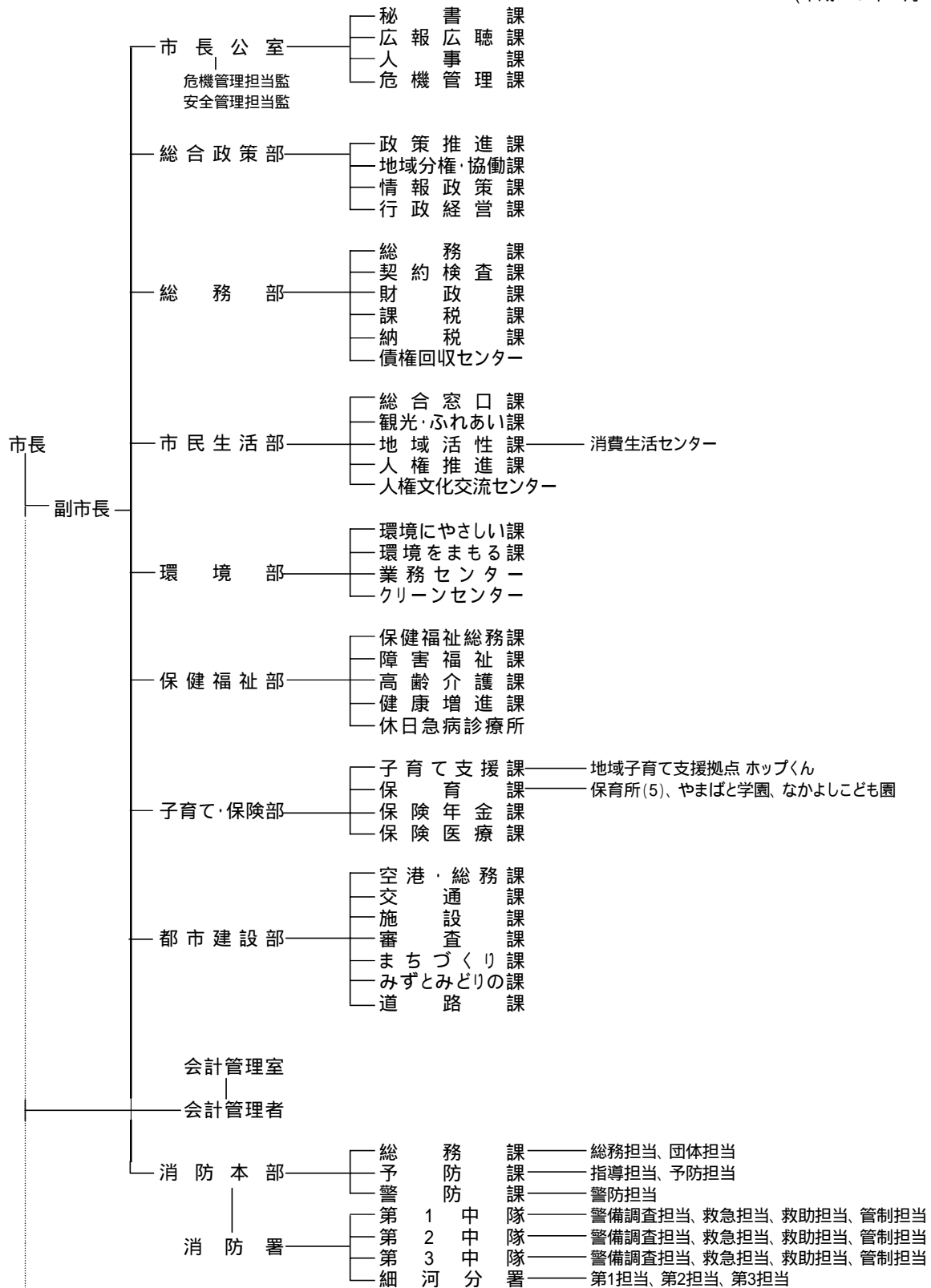

(*)

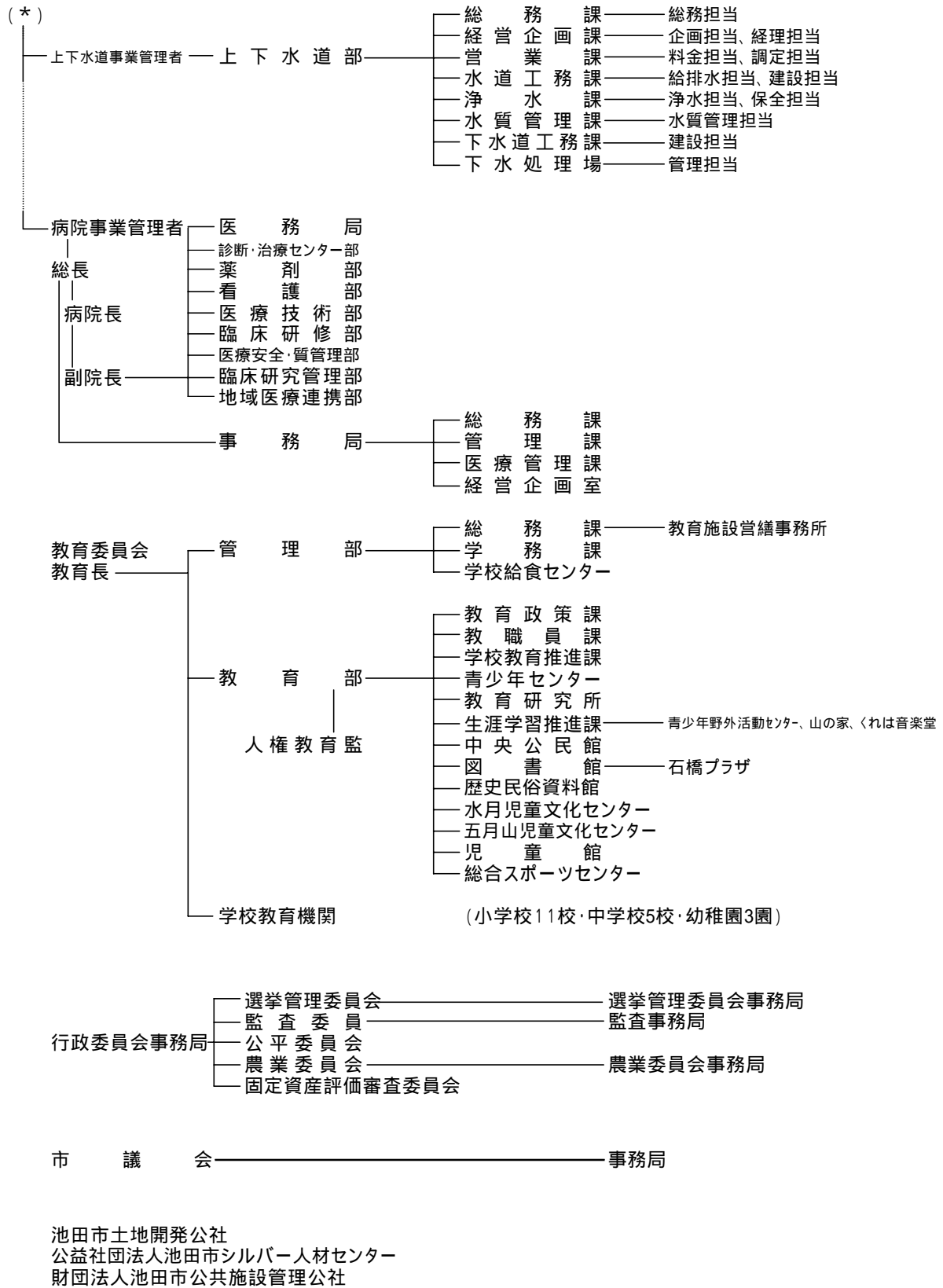

主な公共機関一覧

施 設 名	所 在 地	電 話
(市 の 機 関)		
池 田 市 役 所	城南1丁目1-1	752-1111
市 民 文 化 会 館	天神1丁目7-1	761-8811
ギ ャ ラ リ ー い け だ	栄町1-1	750-3333
池 田 市 消 防 本 部 (署)	八王寺1丁目2-1	751-0119
消 防 署 細 河 分 署	東山町1-6	751-7141
市 立 池 田 病 院	城南3丁目1-18	751-2881
休 日 急 病 診 療 所	城南3丁目1-18	752-1551
中 央 公 民 館	菅原町1-1	754-6299
図 書 館	五月丘1丁目10-12	751-2508
石 橋 プ ラ ザ	石橋2丁目1-1	760-2383
歴 史 民 俗 資 料 館	五月丘1丁目10-12	751-3019
上方落語資料展示館(落語みゅーじあむ)	栄本町7-3	753-4440
総 合 ス ポ ー ツ セ ン タ ー	荘園2丁目7-30	761-5137
五 月 山 体 育 館	綾羽2丁目7-1	754-3336
夫 婦 池 公 園 テ ニ ス コ ー ト	八王寺2丁目2-1	751-1400
山 の 家	五月丘5丁目3-18	751-1058
人 権 文 化 交 流 セ ン タ ー	古江町523-1	752-6395
児 童 館	古江町421	752-1723
五 月 山 児 童 文 化 セ ン タ ー	綾羽2丁目5-9	752-6301
水 月 児 童 文 化 セ ン タ ー	鉢塚3丁目6-1	761-9233
青 少 年 野 外 活 動 セ ン タ ー	兵庫県川辺郡猪名川町杉生字大野9-7外	769-1188
学 校 給 食 セ ン タ ー	大和町1-5	751-8311
教 育 研 究 所	神田1丁目18-10	751-4971
池 田 市 立 く れ は 音 楽 堂	姫室町10-1	-
カ ル チ ャ ー プ ラ ザ	天神1丁目9-3	761-0438
池 田 市 保 健 福 祉 総 合 セ ン タ ー	城南3丁目1-40	754-6010
敬 老 会 館	旭丘3丁目2-1	762-1018
養 護 老 人 ホ ー ム (白 寿 荘)	旭丘3丁目2-2	761-8900
緑 丘 保 育 所	緑丘2丁目5-15	751-3319
石 橋 保 育 所	井口堂3丁目4-35	762-2736
古 江 保 育 所	古江町4	753-9100
呉 服 保 育 所	神田1丁目2-13	753-9111
五 月 丘 保 育 所	五月丘3丁目2-14	753-2875
や ま ば と 学 園	旭丘1丁目1-10	762-3218
な か よ し こ ど も 園	石橋4丁目6-1	761-6747
病 後 児 保 育 所	城南3丁目1-18 (市立池田病院内)	754-6626
く す の き 学 園	五月丘1丁目9-12	753-8558
消 費 生 活 セ ン タ ー	菅原町3丁目1-301	753-5555
男 女 共 生 サ ロ ン	栄本町9-1	754-2891
公益活動促進センター(いけだNPOセンター)	栄本町9-1	750-5133

施設名	所在地	電話
3R推進センター(エコミュージアム)	栄本町1-8	752-7711
いけだピアまるセンター	新町2-14	751-5591
五月山公園事務所	綾羽2丁目5-33	751-1005
五月山動物園	綾羽2丁目5-33	753-2813
五月山霊園事務所	畑3丁目5-3	752-9533
水月公園事務所	鉢塚3丁目6-1	762-7532
城跡公園事務所	城山町3-45	753-2767
猪名川運動公園事務所	桃園2丁目1782-1	753-8848
都市緑化植物園(緑のセンター)	五月丘5丁目2-5	752-7082
下水処理場	ダイハツ町3-1	751-8577
神田管理事務所	神田4丁目19-6	751-9838
業務センター	桃園2丁目3-1	752-5580
クリーンセンター	桃園2丁目3-2	751-0501
古江浄水場	古江町160	751-8158
葬祭場	桃園2丁目2-5	751-3588
やすらぎ会館	桃園2丁目2-5	751-3588
(共同利用施設)		
神田会館	神田3丁目5-16	752-9968
豊島南会館	豊島南1丁目8-5	761-9840
住吉会館	住吉2丁目3-24	761-9841
石橋会館	石橋4丁目6-2	761-9848
秦野会館	旭丘1丁目9・G-101	752-9827
呉服会館	呉服町11-1	751-5969
豊島北会館	豊島北1丁目7-17	761-9731
池田会館	新町1-8	751-5879
早苗の森会館	神田4丁目7-2	752-9887
井口堂北会館	井口堂1丁目6-4	761-9704
神田北会館	神田1丁目28-27	751-9947
宇保会館	宇保町5-17	752-9935
城南会館	城南1丁目8-22	752-9970
空港会館	空港1丁目11-4	06-6843-7466
鉢塚会館	鉢塚2丁目8-5	762-5305
五月丘会館	五月丘2丁目4-1	751-5951
脇塚会館	神田2丁目18-32	751-5859
桃園会館	桃園1丁目9-12	751-5821
上池田会館	上池田1丁目9-19	751-5898
旭丘会館	旭丘3丁目7-13	761-9928
渋谷会館	渋谷3丁目3-18	751-5918
天神会館	天神2丁目2-13	761-9936
南畑会館	畑1丁目7-4	751-5802

施設名	所在地	電話
莊園会館	莊園1丁目7-13	761-9886
花園会館	旭丘1丁目1-10	761-9888
石橋北会館	石橋2丁目4-16	761-9919
宮之原会館	神田4丁目10-10	-
石橋駅前会館	石橋1丁目23-6	761-9918
中之嶋会館	神田3丁目8-12	-
河原島会館	神田3丁目5-21	-
姫室・室町会館	姫室町3-1	752-9982
北神田会館	神田2丁目21-28	-
池田駅前北会館	菅原町3-1-305	-
池田駅前南会館	呉服町1-1-211	-
コミュニティセンター	栄本町9-1	751-5983
伏尾台コミュニティセンター第1会館	伏尾台3丁目4-3	751-5938
第2会館	伏尾台1丁目188	753-6563
細河コミュニティセンター	東山町617-1	753-1877
働く婦人の家	栄本町9-1	751-1445
職員会館	城南1丁目1-1	-
(小学校)		
池田小学校	大和町1-4	751-2900
細河小学校	中川原町498	751-2366
秦野小学校	畑1丁目1-1	751-4549
北豊島小学校	豊島北2丁目12-1	761-8110
呉服小学校	姫室町10-1	751-4364
石橋小学校	井口堂3丁目3-30	761-8500
五月丘小学校	五月丘2丁目3-1	751-4200
石橋南小学校	石橋4丁目6-1	761-6768
緑丘小学校	緑丘2丁目5-12	753-2876
神田小学校	神田2丁目4-1	753-1060
伏尾台小学校	伏尾台2丁目11	751-3473
(中学校)		
池田中学校	上池田1丁目6-17	751-4187
渋谷中学校	五月丘4丁目1-1	751-1447
北豊島中学校	豊島北1丁目1-1	761-8427
石橋中学校	井口堂3丁目6-1	761-3451
細河中学校	伏尾台3丁目14	751-0731
(幼稚園)		
さくら幼稚園	大和町1-4	751-3513
あおぞら幼稚園	畑1丁目1-1	751-9554
なかよし幼稚園	石橋4丁目6-1	761-6751
ひかり幼稚園	神田2丁目4-1	752-0414

施 設 名	所 在 地	電 話
(府 の 機 関)		
豊能府税事務所	城南1丁目1-1	752-4111
大阪府北部農業共済組合 豊能支所	城南1丁目1-1	753-8175
池田土木事務所	城南1丁目1-1	752-4111
池田子ども家庭センター	満寿美町9-17	751-2858
池田保健所	満寿美町3-19	751-2990
池田警察署	大和町1-1	753-1234
府立池田高等学校	旭丘2丁目2-1	761-1131
府立渋谷高等学校	畑4丁目1-1	751-2895
府立園芸高等学校	八王寺2丁目5-1	761-8830
府立池田北高等学校	伏尾台2丁目12	752-8240
府立軽費老人ホーム(万寿荘)	井口堂3丁目4-1	761-6153
(国 の 機 関)		
豊能税務署	城南2丁目1-8	751-2441
八口ワーク池田	栄本町12-9	751-2595
国土交通省近畿地方整備局猪名川工事事務所	上池田2丁目2-39	751-1111
大阪法務局池田出張所	満寿美町9-25	751-3342
池田簡易裁判所	満寿美町8-7	751-2049
(そ の 他 の 機 関)		
池田郵便局	城南2丁目1-1	751-3903
池田神田郵便局	神田1丁目3-15	752-2300
池田北豊島郵便局	豊島北2丁目1-13	761-8700
池田細河郵便局	中川原町144-3	753-8321
池田五月丘郵便局	五月丘1丁目7-2	752-2233
池田鉢塚郵便局	鉢塚3丁目3-3	761-1110
池田畑郵便局	畑1丁目3-18	752-2020
池田栄本町郵便局	栄本町6-27	752-2800
池田石橋四郵便局	石橋4丁目10-27	761-6666
池田宇保郵便局	宇保町11-15	752-3304
池田井口堂郵便局	井口堂2丁目5-16	762-6464
池田石橋郵便局	石橋1丁目4-20	761-8050
池田伏尾台郵便局	伏尾台5丁目8-1	752-1137
大阪教育大学附属池田小学校	緑丘1丁目5-1	761-3591
大阪教育大学附属池田中学校	緑丘1丁目5-1	761-8690
大阪教育大学附属高等学校池田校舎	緑丘1丁目5-1	761-8473
池田市社会福祉協議会	城南3丁目1-40	751-0421
(財)池田市公共施設管理公社	綾羽2丁目7-1	754-2322
特別養護老人ホーム伏尾荘	伏尾町12-1	754-2901

施設名	所在地	電話
特別養護老人ホームほほえみの園	建石町8-10	751-9494
特別養護老人ホーム古江台ホール	古江町18-2	754-6541
特別養護老人ホームポブラ	東山町555-1	754-0705
特別養護老人ホームハートフル神田	神田2丁目6-7	750-0810
(社)池田市シルバー人材センター	菅原町1-18	754-1980
(財)いけだ市民文化振興財団	栄町1-1	750-3333
独立行政法人 産業技術総合研究所関西センター	緑丘1丁目8-31	751-9601
池田市再開発ビル(株)	菅原町3-1-301	753-5661
池田駅南開発(株)	呉服町1-1	752-3711
豊中・池田ケーブルネット(株)	石橋2丁目1-1	763-1612
関西電力池田営業所	上池田1丁目1-16	752-5070
阪急電鉄池田駅	栄町1-1	-
阪急電鉄石橋駅	石橋2丁目18-1	761-1179
阪急バス池田案内所	栄町2-1	751-2552
池田商工会議所	城南1丁目1-1	751-3344
(社)池田青年会議所	城南1丁目1-1	751-8175
細河園芸センター(細河園芸農協)	中川原町448-1	751-6839
大阪北部農業協同組合 細河支店	中川原町331-1	751-2668
大阪北部農業協同組合 池田支店	上池田2丁目1-7	750-2127
宣真高等学校	荘園2丁目3-12	761-8801
(財)阪急文化財団 逸翁美術館	栄本町12-27	751-3865
(財)阪急文化財団 池田文庫	栄本町12-1	751-3185
宣真幼稚園	天神1丁目1-41	762-2864
室町幼稚園	室町7-4	751-4029
池田五月山教会幼稚園	五月丘2丁目7-19	751-5130
池田旭丘幼稚園	旭丘1丁目9-21	751-8152
亀之森幼稚園	住吉2丁目3-18	761-8293
石橋文化幼稚園	石橋2丁目12-12	762-0020
カトリック聖マリア幼稚園	満寿美町9-26	751-4428
友星幼稚園	伏尾台2丁目11	751-1828
細河保育園	東山町312	753-3380
さつき保育園	城南2丁目4-20	751-6830
ふしお台保育所	伏尾台1丁目37	751-1797
中央保育園	上池田2丁目2-34	751-8160
天神保育園	天神1丁目1-13	761-3887
住吉保育園	住吉1丁目5-8	761-1264
はたの保育園	畑1丁目20-1	753-3314
姫室保育園	姫室町10-1	754-0084
(社)池田芽ばえ福祉会 障害者授産施設 東山作業所	東山町589	752-0003

第45回

池田市統計書

平成23年版

(2011)

平成24年3月 発行

編集 池田市総務部総務課

発行 池田市総務部総務課

〒563-8666

池田市城南1丁目1番1号

電話 072(752)1111

FAX 072(752)9785