

追加議案及び説明 並びに参考資料

令和8年3月定例会

池 田 市

目 次

1 議案第36号 令和7年度池田市一般会計補正予算（第15号）	1
説 明	7
参 考	19
2 議案第37号 令和8年度池田市一般会計補正予算（第1号）	33
説 明	37
参 考	45

議案第36号

令和7年度池田市一般会計補正予算（第15号）

令和7年度池田市の一般会計補正予算（第15号）は、次に定めるところによる。

（歳入歳出予算の補正）

第1条 歳入歳出予算の総額に歳入歳出それぞれ2,019,442千円を追加し、歳入歳出予算の総額を歳入歳出それぞれ48,762,617千円とする。

2 歳入歳出予算の補正の款項の区分及び当該区分ごとの金額並びに補正後の歳入歳出予算の金額は、「第1表 歳入歳出予算補正」による。

（繰越明許費の補正）

第2条 繰越明許費の追加は、「第2表 繰越明許費補正」による。

（債務負担行為の補正）

第3条 債務負担行為の廃止は、「第3表 債務負担行為補正」による。

（地方債の補正）

第4条 地方債の変更は、「第4表 地方債補正」による。

令和8年3月27日 提出

大阪府池田市長 瀧澤 智子

第1表 歳入歳出予算補正

歳 入

(単位：千円)

款	項	補正前の額	補正額	計
15 国庫支出金		10,097,626	956,642	11,054,268
	4 国庫交付金	1,837,751	956,642	2,794,393
19 繰入金		1,288,334	50,000	1,338,334
	1 繰入金	1,288,334	50,000	1,338,334
21 市債		835,700	1,012,800	1,848,500
	1 市債	835,700	1,012,800	1,848,500
歳入合計		46,743,175	2,019,442	48,762,617

歳 出

(単位：千円)

款	項	補正前の額	補 正 額	計
3 民 生 費		22,154,644	1,443,600	23,598,244
	1 社 会 福 祉 費	10,407,231	1,443,600	11,850,831
8 土 木 費		3,200,790	369,600	3,570,390
	4 都 市 計 画 費	2,001,960	369,600	2,371,560
10 教 育 費		5,802,144	182,200	5,984,344
	2 小 学 校 費	746,362	182,200	928,562
12 諸 支 出 金		61,612	25,492	87,104
	1 防 災 費	61,612	25,492	87,104
13 予 備 費		136,544	△1,450	135,094
	1 予 備 費	136,544	△1,450	135,094
歳 出 合 計		46,743,175	2,019,442	48,762,617

第2表 繰越明許費補正

(単位：千円)

款	項	事業名	金額
3 民生費	1 社会福祉費	多世代交流施設整備事業	1,443,600
8 土木費	4 都市計画費	五月山動物園整備事業	369,600
10 教育費	2 小学校費	小学校照明器具改修事業	182,200
12 諸支出金	1 防災費	防災対策事業	25,492

第3表 債務負担行為補正

事 項	補 正 前		補 正 後	
	期 間	限 度 額	期 間	限 度 額
多世代交流施設整備事業	令和8年度	1,425,600千円	—	—

第4表 地方債補正

補 正 前									
起 債 の 目 的	限 度 額	起 債 の 方 法	利 率	借 入 先	償 還 の 方 法				
					償還期限	据置期間	償 還 方 法	そ の 他	
多世代交流施設整備事業	千円 106,900	普通貸借又は 証 券 発 行	%以内 7	政府 大阪府 銀行 その他	年以内 30	年以内 3	年賦又は半年賦 元金又は元利均 等その他	市財政等の都合により 翌年度以降の発行、償 還方法の変更をすること ができる。 利率見直し方式で借入 れる場合は、利率見直 しを行った後において は、当該見直し後の利 率を適用することがで きる。	
都市計画事業	225,000	〃	7	〃	30	3			
学校教育施設等整備事業	—	〃	7	〃	25	3			
計	835,700								

補 正 後									
起 債 の 目 的	限 度 額	起 債 の 方 法	利 率	借 入 先	償 還 の 方 法				
					償還期限	据置期間	償 還 方 法	そ の 他	
多世代交流施設整備事業	千円 828,700	普通貸借又は 証 券 発 行	%以内 7	政府 大阪府 銀行 その他	年以内 30	年以内 3	年賦又は半年賦 元金又は元利均 等その他	市財政等の都合により 翌年度以降の発行、償 還方法の変更をすること ができる。 利率見直し方式で借入 れる場合は、利率見直 しを行った後において は、当該見直し後の利 率を適用することがで きる。	
都市計画事業	385,000	〃	7	〃	30	3			
学校教育施設等整備事業	131,000	〃	7	〃	25	3			
計	1,848,500								

議案第36号 説 明

令和7年度

歳入歳出補正予算事項別明細書

一 般 会 計 第 1 5 号

1 総括
歳入

(単位：千円)

款	補正前の額	補正額	計
15 国庫支出金	10,097,626	956,642	11,054,268
19 繰入金	1,288,334	50,000	1,338,334
21 市債	835,700	1,012,800	1,848,500
歳入合計	46,743,175	2,019,442	48,762,617

歳出

(単位：千円)

款	補正前の額	補正額	計	補正額の財源内訳			
				特定財源			一般財源
				国府支出金	地方債	その他	
3 民生費	22,154,644	1,443,600	23,598,244	721,800	721,800		
8 土木費	3,200,790	369,600	3,570,390	171,000	160,000		38,600
10 教育費	5,802,144	182,200	5,984,344	51,102	131,000		98
12 諸支出金	61,612	25,492	87,104	12,740			12,752
13 予備費	136,544	△1,450	135,094				△1,450
歳出合計	46,743,175	2,019,442	48,762,617	956,642	1,012,800		50,000

歲

入

2 歳 入

(款) 15 国庫支出金

(項) 4 国庫交付金

(単位：千円)

目	補正前の額	補正額	計	節		説明
				区分	金額	
1 総務費国庫交付金	1,401,104	12,740	1,413,844	5 地域未来交付金	12,740	地域未来交付金 12,740 追加
2 民生費国庫交付金	266,428	721,800	988,228	4 地域未来交付金	721,800	地域未来交付金 721,800 追加
4 土木費国庫交付金	88,863	171,000	259,863	2 地域未来交付金	171,000	地域未来交付金 171,000 追加
5 教育費国庫交付金	57,582	51,102	108,684	2 校舎建設費交付金	51,102	大規模改造事業交付金 51,102 追加
計	1,837,751	956,642	2,794,393			

(款) 19 繰入金

(項) 1 繰入金

(単位: 千円)

目	補正前の額	補正額	計	節		説明
				区分	金額	
1 基金繰入金	1,279,872	50,000	1,329,872	1 財政調整基金繰入金	50,000	財政調整基金繰入金 50,000 追加
計	1,288,334	50,000	1,338,334			

(款) 21 市債

(項) 1 市債

(単位：千円)

目	補正前の額	補正額	計	節		説明
				区分	金額	
2 民生債	106,900	721,800	828,700	1 多世代交流施設整備事業債	721,800	多世代交流施設整備事業債 721,800 追加
4 土木債	355,600	160,000	515,600	2 都市計画事業債	160,000	公園 160,000 追加
5 教育債	353,000	131,000	484,000	2 学校教育施設等整備事業債	131,000	義務教育施設整備事業債 131,000 追加
計	835,700	1,012,800	1,848,500			

歲

出

3 歳 出

(款) 3 民生費

(項) 1 社会福祉費

(単位: 千円)

目	補正前の額	補正額	計	補正額の財源内訳				節		説明
				特定財源			一般財源	区 分	金 額	
				国府支出金	地 方 債	そ の 他				
8 多世代交流 施設建設費	237,600	1,443,600	1,681,200	721,800	721,800			12 委託料	57,200	監理委託料 57,200 追加
								14 工事請負費	1,386,400	請負費 1,386,400 追加 多世代交流施設整備工事
計	10,407,231	1,443,600	11,850,831	721,800	721,800					

(款) 8 土木費

(項) 4 都市計画費

(単位: 千円)

目	補正前の額	補正額	計	補正額の財源内訳				節		説明
				特定財源			一般財源	区分	金額	
				国府支出金	地方債	その他				
7 公園整備費	324,868	369,600	694,468	171,000	160,000		38,600	12 委託料	74,600	監理委託料 25,000 追加 デジタル環境構築委託料 22,000 追加 掘削委託料 27,600 追加
								14 工事請負費	295,000	請負費 295,000 追加 五月山動物園再整備工事
計	2,001,960	369,600	2,371,560	171,000	160,000		38,600			

(款) 10 教育費

(項) 2 小学校費

(単位: 千円)

目	補正前の額	補正額	計	補正額の財源内訳				節		説明
				特定財源			一般財源	区分	金額	
				国府支出金	地方債	その他				
3 学校建設費	774	182,200	182,974	51,102	131,000		98	14 工事請負費	182,200	請負費 182,200 追加 照明器具改修工事
計	746,362	182,200	928,562	51,102	131,000		98			

(款) 12 諸 支 出 金

(項) 1 防 災 費

(単位: 千円)

目	補正前の額	補 正 額	計	補 正 額 の 財 源 内 訳				節		説 明
				特 定 財 源			一般財源	区 分	金 額	
				国府支出金	地 方 債	そ の 他				
1 災害対策費	61,612	25,492	87,104	12,740			12,752	7 報 償 費	492	報償金 492 追加 講師報償金
								17 備品購入費	25,000	器具費 25,000 追加 災害用トイレ 他
計	61,612	25,492	87,104	12,740			12,752			

(款) 13 予備費

(項) 1 予備費

(単位: 千円)

目	補正前の額	補正額	計	補正額の財源内訳			節		説明	
				特定財源			一般財源	区分		金額
				国府支出金	地方債	その他				
1 予備費	136,544	△1,450	135,094				△1,450		予備費 △1,450 減額	
計	136,544	△1,450	135,094				△1,450			

参 考 资 料

歳 入

(単位：千円)

款	項	補正前の額	補 正 額	計
1 市 税		17,375,300	—	17,375,300
	1 市 民 税	8,459,300	—	8,459,300
	2 固 定 資 産 税	6,706,000	—	6,706,000
	3 軽 自 動 車 税	148,500	—	148,500
	4 市 た ば こ 税	560,000	—	560,000
	5 入 湯 税	5,000	—	5,000
	6 都 市 計 画 税	1,496,500	—	1,496,500
2 地 方 譲 与 税		239,600	—	239,600
	1 地 方 揮 発 油 譲 与 税	41,000	—	41,000
	2 自 動 車 重 量 譲 与 税	134,000	—	134,000
	3 航 空 機 燃 料 譲 与 税	49,000	—	49,000
	4 森 林 環 境 譲 与 税	15,600	—	15,600
3 利 子 割 交 付 金		37,000	—	37,000
	1 利 子 割 交 付 金	37,000	—	37,000
4 配 当 割 交 付 金		166,000	—	166,000
	1 配 当 割 交 付 金	166,000	—	166,000
5 株 式 等 譲 渡 所 得 割 交 付 金		210,000	—	210,000
	1 株 式 等 譲 渡 所 得 割 交 付 金	210,000	—	210,000

(単位：千円)

款	項	補正前の額	補正額	計
6 法人事業税交付金		340,000	—	340,000
	1 法人事業税交付金	340,000	—	340,000
7 地方消費税交付金		2,500,000	—	2,500,000
	1 地方消費税交付金	2,500,000	—	2,500,000
8 ゴルフ場利用税交付金		70,000	—	70,000
	1 ゴルフ場利用税交付金	70,000	—	70,000
9 環境性能割交付金		60,000	—	60,000
	1 環境性能割交付金	60,000	—	60,000
10 地方特例交付金		89,216	—	89,216
	1 地方特例交付金	88,716	—	88,716
	2 新型コロナウイルス感染症対策 地方税減収補填特別交付金	500	—	500
11 地方交付税		6,705,787	—	6,705,787
	1 地方交付税	6,705,787	—	6,705,787
12 交通安全対策特別交付金		12,000	—	12,000
	1 交通安全対策特別交付金	12,000	—	12,000
13 分担金及び負担金		322,558	—	322,558
	1 負担金	322,558	—	322,558

(単位：千円)

款	項	補正前の額	補正額	計
14 使用料及び手数料		990,809	—	990,809
	1 使用料	733,429	—	733,429
	2 手数料	256,438	—	256,438
	3 証紙収入	942	—	942
15 国庫支出金		10,097,626	956,642	11,054,268
	1 国庫負担金	7,217,247	—	7,217,247
	2 国庫補助金	929,202	—	929,202
	3 国庫委託金	113,426	—	113,426
	4 国庫交付金	1,837,751	956,642	2,794,393
16 府支出金		3,789,029	—	3,789,029
	1 府負担金	2,937,997	—	2,937,997
	2 府補助金	420,117	—	420,117
	3 府委託金	112,946	—	112,946
	4 府交付金	317,969	—	317,969
17 財産収入		33,902	—	33,902
	1 財産運用収入	21,536	—	21,536
	2 財産売払収入	12,366	—	12,366
18 寄附金		239,070	—	239,070

(単位：千円)

款	項	補正前の額	補正額	計
	1 寄 附 金	239,070	—	239,070
19 繰 入 金		1,288,334	50,000	1,338,334
	1 繰 入 金	1,288,334	50,000	1,338,334
20 諸 収 入		1,339,119	—	1,339,119
	1 延滞金加算金及び過料	20,000	—	20,000
	2 市 預 金 利 子	1,312	—	1,312
	3 貸 付 金 元 利 収 入	141,600	—	141,600
	4 収 益 事 業 収 入	400,000	—	400,000
	5 受 託 事 業 収 入	1,500	—	1,500
	6 雑 入	774,707	—	774,707
21 市 債		835,700	1,012,800	1,848,500
	1 市 債	835,700	1,012,800	1,848,500
22 繰 越 金		2,125	—	2,125
	1 繰 越 金	2,125	—	2,125
歳 入 合 計		46,743,175	2,019,442	48,762,617

歳 出

(単位：千円)

款	項	補正前の額	補 正 額	計
1 議 会 費		381,884	—	381,884
	1 議 会 費	381,884	—	381,884
2 総 務 費		5,228,816	—	5,228,816
	1 総 務 管 理 費	3,995,451	—	3,995,451
	2 徴 税 費	554,029	—	554,029
	3 戸 籍 住 民 基 本 台 帳 費	320,262	—	320,262
	4 選 挙 費	232,445	—	232,445
	5 統 計 調 査 費	94,992	—	94,992
	6 監 査 委 員 費	31,637	—	31,637
3 民 生 費		22,154,644	1,443,600	23,598,244
	1 社 会 福 祉 費	10,407,231	1,443,600	11,850,831
	2 児 童 福 祉 費	9,893,459	—	9,893,459
	3 生 活 保 護 費	1,853,574	—	1,853,574
	4 災 害 救 助 費	380	—	380
4 衛 生 費		4,062,508	—	4,062,508
	1 保 健 衛 生 費	2,556,163	—	2,556,163
	2 清 掃 費	1,506,345	—	1,506,345
5 労 働 費		14,450	—	14,450

(単位：千円)

款	項	補正前の額	補正額	計
	1 労働諸費	14,450	—	14,450
6 農林水産業費		51,289	—	51,289
	1 農林費	51,289	—	51,289
7 商工費		494,317	—	494,317
	1 商工費	494,317	—	494,317
8 土木費		3,200,790	369,600	3,570,390
	1 土木管理費	501,907	—	501,907
	2 道路橋りょう費	480,699	—	480,699
	3 河川費	44,599	—	44,599
	4 都市計画費	2,001,960	369,600	2,371,560
	5 住宅費	171,257	—	171,257
	6 災害防止費	368	—	368
9 消防費		1,400,295	—	1,400,295
	1 消防費	1,400,295	—	1,400,295
10 教育費		5,802,144	182,200	5,984,344
	1 教育総務費	1,640,321	—	1,640,321
	2 小学校費	746,362	182,200	928,562
	3 中学校費	381,190	—	381,190

(単位：千円)

款	項	補正前の額	補正額	計
	4 幼稚園費	239,644	—	239,644
	5 給食センター費	908,473	—	908,473
	6 社会教育費	1,886,154	—	1,886,154
11 公債費		3,753,882	—	3,753,882
	1 公債費	3,753,882	—	3,753,882
12 諸支出金		61,612	25,492	87,104
	1 防災費	61,612	25,492	87,104
13 予備費		136,544	△1,450	135,094
	1 予備費	136,544	△1,450	135,094
	歳出合計	46,743,175	2,019,442	48,762,617

地 方 債

起債の目的	補正前 の額	補正額	計	起債の方法	利率	借入先	償還の方法			
							償還期限	据置期間	償還方法	その他
防災対策事業	千円 12,000	千円 —	千円 12,000	普通貸借又は 証券発行	%以内 7	政府 大阪府 銀行 その他	年以内 30	年以内 3	年賦又は半年賦 元金又は元利均 等その他 市財政等の都合により 翌年度以降の発行、償 還方法の変更をす ることができる。 利率見直し方式で借入 れる場合は、利率見直 しを行った後におい ては、当該見直し後の利 率を適用することが できる。	
多世代交流施設整備事業	106,900	721,800	828,700	〃	7	〃	30	3		
清掃運搬施設整備事業	8,200	—	8,200	〃	7	〃	30	3		
土木事業	130,600	—	130,600	〃	7	〃	20	3		
都市計画事業	225,000	160,000	385,000	〃	7	〃	30	3		
社会教育施設整備事業	353,000	—	353,000	〃	7	〃	20	3		
学校教育施設等整備事業	—	131,000	131,000	〃	7	〃	25	3		
計	835,700	1,012,800	1,848,500							

歳出性質別表

(単位：千円)

区 分	補正前の額	補正額	計
義務的経費	26,061,221	—	26,061,221
人件費	9,362,980	—	9,362,980
扶助費	12,944,359	—	12,944,359
公債費	3,753,882	—	3,753,882
投資的経費	1,693,354	1,995,400	3,688,754
その他	18,988,600	24,042	19,012,642
物件費	8,676,356	25,000	8,701,356
その他	10,312,244	△ 958	10,311,286
合 計	46,743,175	2,019,442	48,762,617

一般会計

令和7年度 補正第15号		歳出款別節別内訳表													(単位：千円)
節別	款別	1 議会費	2 総務費	3 民生費	4 衛生費	5 労働費	6 農林水産業費	7 商工費	8 土木費	9 消防費	10 教育費	11 公債費	12 諸支出金	13 予備費	計
1	報酬	160,107	168,425	357,460	103,398	1,460	8,489	15,208	22,692	21,331	1,079,468		123		1,938,161
2	給料	34,981	685,563	583,266	298,172	3,321	11,001	3,854	193,687	536,267	564,191				2,914,303
3	職員手当等	99,854	693,201	551,492	272,716	2,852	10,484	8,688	176,928	488,499	756,794		4,953		3,066,461
4	共済費	54,890	292,793	272,047	131,559	1,084	4,470	4,761	76,512	204,749	400,760				1,443,625
5	災害補償費		300							100	30				430
6	恩給及び退職年金														
7	報償費	121	151,928	23,942	48,258		700	1,720	520	3,789	59,111		1,144		291,233
8	旅費	2,408	17,520	10,165	6,376	14	306	1,441	2,488	3,189	36,244				80,151
9	交際費	1,000	1,600								485				3,085
10	需用費	5,505	245,022	84,377	429,501	106	8,467	5,407	97,422	47,365	402,410		24,104		1,349,686
11	役務費	1,166	170,601	46,396	14,427	69	209	3,192	2,071	7,112	29,770		6,087		281,100
12	委託料	6,507	1,677,665	720,844	1,441,384		932	262,153	755,654	5,221	1,302,310		10,210		6,182,880
13	使用料及び賃借料	1,299	620,073	41,638	13,409		170	2,147	140,884	2,905	258,755		14		1,081,294
14	工事請負費			1,624,000				29,000	1,029,000		566,000				3,248,000
15	原材料費			223	138				437	69	4,141				5,008
16	公有財産購入費														
17	備品購入費	195	7,412	6,217	13,703		47		429	5,454	50,624		25,330		109,411
18	負担金補助及び交付金	13,851	187,528	2,977,354	93,624	5,544	3,673	18,711	90,372	57,187	426,760		14,638		3,889,242
19	扶助費		93	12,819,326	86,991						37,949				12,944,359
20	貸付金			2,224				138,000							140,224
21	補償補填及び賠償金		100	200	8,709				3,030		5,550				17,589
22	償還金利子及び割引料		51,025	197,551	31,060						2,983	3,753,882	394		4,036,895
23	投資及び出資金														
24	積立金		257,889	4,570	20,000			35	184				107		282,785
25	寄附金														
26	公課費		78	33	691					966	9				1,777
27	繰出金			3,274,919	1,048,392		2,341		978,080	16,092					5,319,824
	予備費													135,094	135,094
	()%	(0.8)	(10.7)	(48.4)	(8.3)	(0.0)	(0.1)	(1.0)	(7.3)	(2.9)	(12.3)	(7.7)	(0.2)	(0.3)	(100.0)
	計	381,884	5,228,816	23,598,244	4,062,508	14,450	51,289	494,317	3,570,390	1,400,295	5,984,344	3,753,882	87,104	135,094	48,762,617

一般会計

令和7年度		補正第15号		歳出性質別節別内訳表				(単位：千円)	
節別	性質別	義務的経費				投資的経費	その他の経費		合計
		人件費	扶助費	公債費	小計		物件費	その他	
1	報酬	1,938,161			1,938,161				1,938,161
2	給料	2,914,303			2,914,303				2,914,303
3	職員手当等	3,066,461			3,066,461				3,066,461
4	共済費	1,443,625			1,443,625				1,443,625
5	災害補償費	430			430				430
6	恩給及び退職年金								
7	報償費						291,233		291,233
8	旅費						80,151		80,151
9	交際費						3,085		3,085
10	需用費					130,000	1,219,686		1,349,686
11	役務費						281,100		281,100
12	委託料					248,161	5,934,719		6,182,880
13	使用料及び賃借料					2,098	1,079,196		1,081,294
14	工事請負費					3,248,000			3,248,000
15	原材料費						5,008		5,008
16	公有財産購入費								
17	備品購入費					11,000	98,411		109,411
18	負担金補助及び交付金					30,751	3,858,491		3,889,242
19	扶助費		12,944,359		12,944,359				12,944,359
20	貸付金						140,224		140,224
21	補償補填及び賠償金						17,589		17,589
22	償還金利子及び割引料			3,753,882	3,753,882		283,013		4,036,895
23	投資及び出資金								
24	積立金						282,785		282,785
25	寄附金								
26	公課費						1,777		1,777
27	繰出金					18,744	5,301,080		5,319,824
	予備費						135,094		135,094
	計 ()%	(19.2)	(26.5)	(7.7)	(53.4)	(7.6)	(17.8)	(21.2)	(100.0)
		9,362,980	12,944,359	3,753,882	26,061,221	3,688,754	8,701,356	10,311,286	48,762,617

令和7年度 公園整備費 施工箇所 図

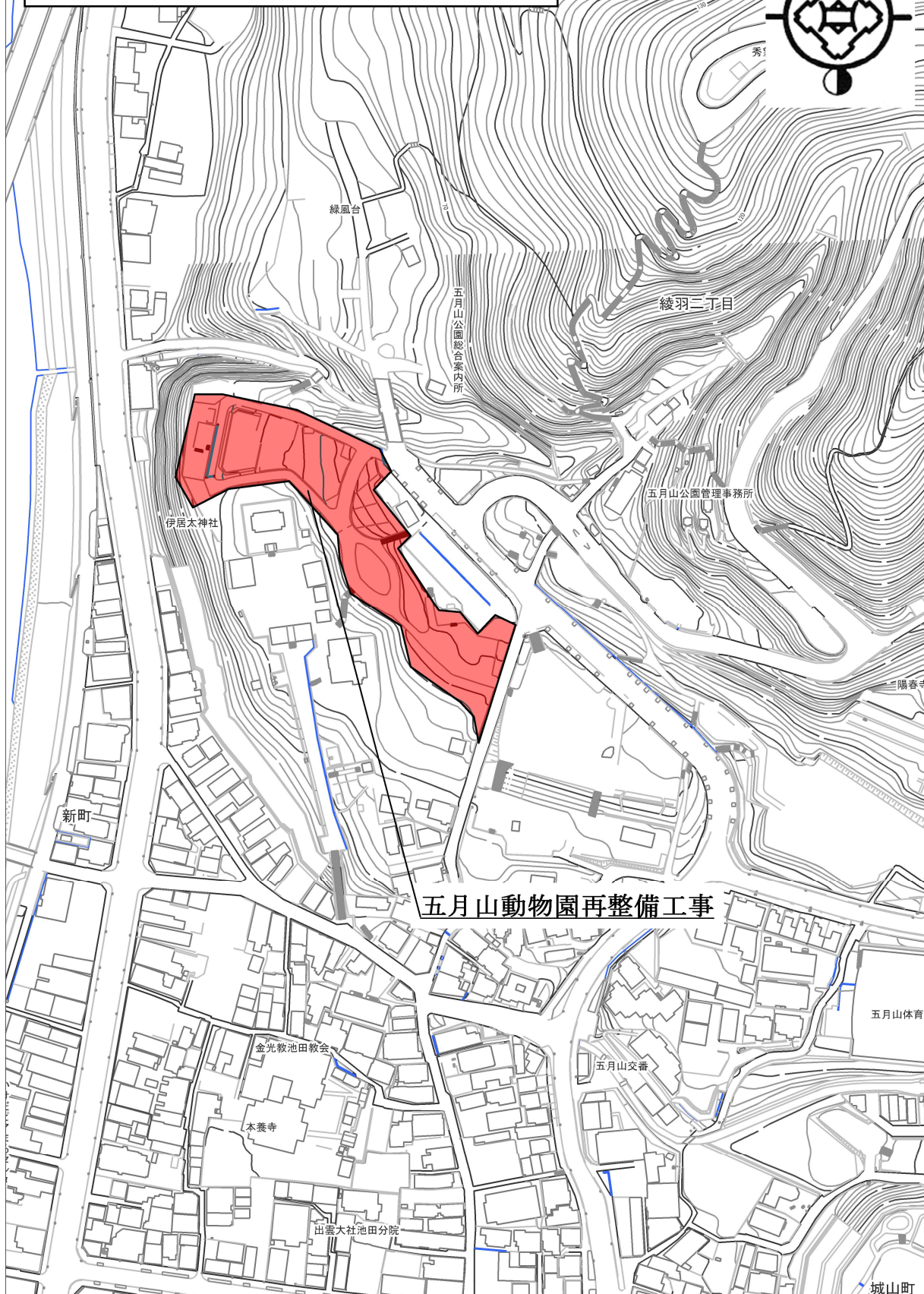
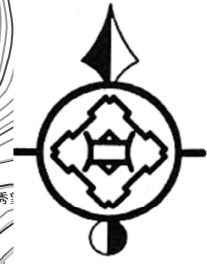

令和8年度池田市一般会計補正予算（第1号）

令和8年度池田市の一般会計補正予算（第1号）は、次に定めるところによる。

（歳入歳出予算の補正）

第1条 歳入歳出予算の総額から歳入歳出それぞれ 1,443,600千円を減額し、歳入歳出予算の総額を歳入歳出それぞれ 45,297,400千円とする。

2 歳入歳出予算の補正の款項の区分及び当該区分ごとの金額並びに補正後の歳入歳出予算の金額は、「第1表 歳入歳出予算補正」による。

（地方債の補正）

第2条 地方債の変更は、「第2表 地方債補正」による。

令和8年3月27日 提出

大阪府池田市長 瀧澤 智子

第1表 歳入歳出予算補正

歳 入

(単位：千円)

款	項	補正前の額	補 正 額	計
19 繰 入 金		1,901,785	△144,400	1,757,385
	1 繰 入 金	1,901,785	△144,400	1,757,385
21 市 債		1,929,100	△1,299,200	629,900
	1 市 債	1,929,100	△1,299,200	629,900
歳 入 合 計		46,741,000	△1,443,600	45,297,400

歳 出

(単位：千円)

款	項	補正前の額	補 正 額	計
3 民 生 費		22,963,446	△1,443,600	21,519,846
	1 社 会 福 祉 費	11,114,222	△1,443,600	9,670,622
歳 出 合 計		46,741,000	△1,443,600	45,297,400

第2表 地方債補正

補 正 前									
起 債 の 目 的	限 度 額	起 債 の 方 法	利 率	借 入 先	償 還 の 方 法				
					償還期限	据置期間	償 還 方 法	そ の 他	
多世代交流施設整備事業	千円 1,314,000	普通貸借又は 証 券 発 行	%以内 7	政府 大阪府 銀行 その他	年以内 30	年以内 3	年賦又は半年賦 元金又は元利均 等その他	市財政等の都合により 翌年度以降の発行、償 還方法の変更をすること ができる。 利率見直し方式で借入 れる場合は、利率見直 しを行った後において は、当該見直し後の利 率を適用することがで きる。	
計	1,929,100								

補 正 後									
起 債 の 目 的	限 度 額	起 債 の 方 法	利 率	借 入 先	償 還 の 方 法				
					償還期限	据置期間	償 還 方 法	そ の 他	
多世代交流施設整備事業	千円 14,800	普通貸借又は 証 券 発 行	%以内 7	政府 大阪府 銀行 その他	年以内 30	年以内 3	年賦又は半年賦 元金又は元利均 等その他	市財政等の都合により 翌年度以降の発行、償 還方法の変更をすること ができる。 利率見直し方式で借入 れる場合は、利率見直 しを行った後において は、当該見直し後の利 率を適用することがで きる。	
計	629,900								

令和8年度

歳入歳出補正予算事項別明細書

一 般 会 計 第 1 号

1 総括
歳入

(単位：千円)

款	補正前の額	補正額	計
19 繰入金	1,901,785	△144,400	1,757,385
21 市債	1,929,100	△1,299,200	629,900
歳入合計	46,741,000	△1,443,600	45,297,400

歳出

(単位：千円)

款	補正前の額	補正額	計	補正額の財源内訳			
				特定財源			一般財源
				国府支出金	地方債	その他	
3 民生費	22,963,446	△1,443,600	21,519,846		△1,299,200	△144,400	
歳出合計	46,741,000	△1,443,600	45,297,400		△1,299,200	△144,400	

歳

入

2 歳 入

(款) 19 繰 入 金

(項) 1 繰 入 金

(単位：千円)

目	補正前の額	補 正 額	計	節		説 明
				区 分	金 額	
1 基金繰入金	1,882,713	△144,400	1,738,313	3 福祉基金繰入金	△144,400	福祉基金繰入金 △144,400 減額
計	1,901,785	△144,400	1,757,385			

(款) 21 市債

(項) 1 市債

(単位：千円)

目	補正前の額	補正額	計	節		説明
				区分	金額	
2 民生債	1,392,200	△1,299,200	93,000	2 多世代交流施設整備事業債	△1,299,200	多世代交流施設整備事業債 △1,299,200 減額
計	1,929,100	△1,299,200	629,900			

出

歲

3 歳 出

(款) 3 民生費

(項) 1 社会福祉費

(単位: 千円)

目	補正前の額	補正額	計	補正額の財源内訳				節		説明
				特定財源			一般財源	区分	金額	
				国府支出金	地方債	その他				
8 多世代交流 施設建設費	1,460,100	△1,443,600	16,500		△1,299,200	△144,400		12 委託料	△57,200	監理委託料 △57,200 減額
								14 工事請負費	△1,386,400	請負費 △1,386,400 減額 多世代交流施設整備工事
計	11,114,222	△1,443,600	9,670,622		△1,299,200	△144,400				

参 考 资 料

歳入

(単位：千円)

款	項	補正前の額	補正額	計
1 市 税		17,531,000	—	17,531,000
	1 市 民 税	8,542,400	—	8,542,400
	2 固 定 資 産 税	6,778,000	—	6,778,000
	3 軽 自 動 車 税	128,600	—	128,600
	4 市 た ば こ 税	550,000	—	550,000
	5 入 湯 税	5,000	—	5,000
	6 都 市 計 画 税	1,525,000	—	1,525,000
	7 旧 法 に よ る 税	2,000	—	2,000
2 地 方 譲 与 税		231,700	—	231,700
	1 地 方 揮 発 油 譲 与 税	34,000	—	34,000
	2 自 動 車 重 量 譲 与 税	132,000	—	132,000
	3 航 空 機 燃 料 譲 与 税	53,000	—	53,000
	4 森 林 環 境 譲 与 税	12,700	—	12,700
3 利 子 割 交 付 金		77,000	—	77,000
	1 利 子 割 交 付 金	77,000	—	77,000
4 配 当 割 交 付 金		226,000	—	226,000
	1 配 当 割 交 付 金	226,000	—	226,000
5 株 式 等 譲 渡 所 得 割 交 付 金		240,000	—	240,000

(単位：千円)

款	項	補正前の額	補正額	計
	1 株式等譲渡所得割交付金	240,000	—	240,000
6 法人事業税交付金		370,000	—	370,000
	1 法人事業税交付金	370,000	—	370,000
7 地方消費税交付金		2,820,000	—	2,820,000
	1 地方消費税交付金	2,820,000	—	2,820,000
8 ゴルフ場利用税交付金		75,000	—	75,000
	1 ゴルフ場利用税交付金	75,000	—	75,000
9 環境性能割交付金		4,000	—	4,000
	1 環境性能割交付金	4,000	—	4,000
10 地方特例交付金		147,500	—	147,500
	1 地方特例交付金	147,000	—	147,000
	2 新型コロナウイルス感染症対策 地方税減収補填特別交付金	500	—	500
11 地方交付税		6,100,000	—	6,100,000
	1 地方交付税	6,100,000	—	6,100,000
12 交通安全対策特別交付金		12,000	—	12,000
	1 交通安全対策特別交付金	12,000	—	12,000
13 分担金及び負担金		326,584	—	326,584

(単位：千円)

款	項	補正前の額	補正額	計
	1 負 担 金	326,584	—	326,584
14 使用料及び手数料		988,620	—	988,620
	1 使 用 料	728,493	—	728,493
	2 手 数 料	259,317	—	259,317
	3 証 紙 収 入	810	—	810
15 国 庫 支 出 金		8,624,988	—	8,624,988
	1 国 庫 負 担 金	7,367,139	—	7,367,139
	2 国 庫 補 助 金	722,368	—	722,368
	3 国 庫 委 託 金	27,819	—	27,819
	4 国 庫 交 付 金	507,662	—	507,662
16 府 支 出 金		4,025,786	—	4,025,786
	1 府 負 担 金	2,919,914	—	2,919,914
	2 府 補 助 金	749,627	—	749,627
	3 府 委 託 金	27,337	—	27,337
	4 府 交 付 金	328,908	—	328,908
17 財 産 収 入		26,731	—	26,731
	1 財 産 運 用 収 入	16,731	—	16,731
	2 財 産 売 払 収 入	10,000	—	10,000

(単位：千円)

款	項	補正前の額	補正額	計
18 寄 附 金		206,170	—	206,170
	1 寄 附 金	206,170	—	206,170
19 繰 入 金		1,901,785	△144,400	1,757,385
	1 繰 入 金	1,901,785	△144,400	1,757,385
20 諸 収 入		877,036	—	877,036
	1 延滞金加算金及び過料	20,000	—	20,000
	2 市 預 金 利 子	3,041	—	3,041
	3 貸 付 金 元 利 収 入	141,600	—	141,600
	4 収 益 事 業 収 入	400,000	—	400,000
	5 受 託 事 業 収 入	1,500	—	1,500
	6 雑 入	310,895	—	310,895
21 市 債		1,929,100	△1,299,200	629,900
	1 市 債	1,929,100	△1,299,200	629,900
歳 入	合 計	46,741,000	△1,443,600	45,297,400

歳 出

(単位：千円)

款	項	補正前の額	補 正 額	計
1 議 会 費		387,893	—	387,893
	1 議 会 費	387,893	—	387,893
2 総 務 費		4,728,381	—	4,728,381
	1 総 務 管 理 費	3,731,755	—	3,731,755
	2 徴 税 費	582,893	—	582,893
	3 戸 籍 住 民 基 本 台 帳 費	293,586	—	293,586
	4 選 挙 費	57,851	—	57,851
	5 統 計 調 査 費	25,165	—	25,165
	6 監 査 委 員 費	37,131	—	37,131
3 民 生 費		22,963,446	△1,443,600	21,519,846
	1 社 会 福 祉 費	11,114,222	△1,443,600	9,670,622
	2 児 童 福 祉 費	9,826,714	—	9,826,714
	3 生 活 保 護 費	2,022,130	—	2,022,130
	4 災 害 救 助 費	380	—	380
4 衛 生 費		3,852,205	—	3,852,205
	1 保 健 衛 生 費	2,385,864	—	2,385,864
	2 清 掃 費	1,466,341	—	1,466,341
5 労 働 費		16,295	—	16,295

(単位：千円)

款	項	補正前の額	補正額	計
	1 労働諸費	16,295	—	16,295
6 農林水産業費		53,012	—	53,012
	1 農林費	53,012	—	53,012
7 商工費		259,483	—	259,483
	1 商工費	259,483	—	259,483
8 土木費		3,349,611	—	3,349,611
	1 土木管理費	501,199	—	501,199
	2 道路橋りょう費	585,647	—	585,647
	3 河川費	45,471	—	45,471
	4 都市計画費	1,995,319	—	1,995,319
	5 住宅費	221,615	—	221,615
	6 災害防止費	360	—	360
9 消防費		1,525,397	—	1,525,397
	1 消防費	1,525,397	—	1,525,397
10 教育費		5,916,650	—	5,916,650
	1 教育総務費	1,832,613	—	1,832,613
	2 小学校費	830,350	—	830,350
	3 中学校費	436,382	—	436,382

(単位：千円)

款	項	補正前の額	補正額	計
	4 幼稚園費	271,335	—	271,335
	5 給食センター費	925,719	—	925,719
	6 社会教育費	1,620,251	—	1,620,251
11 公債費		3,503,290	—	3,503,290
	1 公債費	3,503,290	—	3,503,290
12 諸支出金		35,337	—	35,337
	1 防災費	35,337	—	35,337
13 予備費		150,000	—	150,000
	1 予備費	150,000	—	150,000
	歳出合計	46,741,000	△1,443,600	45,297,400

地 方 債

起債の目的	補正前 の額	補正額	計	起債の方法	利率	借入先	償還の方法				
							償還期限	据置期間	償還方法	その他	
細河コミュニティセンター解体事業	千円 27,700	千円 —	千円 27,700	普通貸借又は 証券発行	%以内 7	政府 大阪府 銀行 その他	年以内 10	年以内 2	年賦又は半年賦 元金又は元利均 等その他	市財政等の都合により 翌年度以降の発行、償 還方法の変更をするこ とができる。 利率見直し方式で借入 れる場合は、利率見直 しを行った後において は、当該見直し後の利 率を適用することがで きる。	
保健福祉総合センター整備事業	29,700	—	29,700	〃	7	〃	30	3			
多世代交流施設整備事業	1,314,000	△ 1,299,200	14,800	〃	7	〃	30	3			
保育所整備事業	48,500	—	48,500	〃	7	〃	30	3			
清掃運搬施設整備事業	8,200	—	8,200	〃	7	〃	30	3			
土木事業	151,200	—	151,200	〃	7	〃	20	3			
都市計画事業	94,500	—	94,500	〃	7	〃	30	3			
都市再生整備事業	114,500	—	114,500	〃	7	〃	20	3			
住宅整備事業	9,100	—	9,100	〃	7	〃	25	3			
消防施設整備事業	56,300	—	56,300	〃	7	〃	30	3			
学校教育施設等整備事業	75,400	—	75,400	〃	7	〃	30	3			
計	1,929,100	△ 1,299,200	629,900								

歳出性質別表

(単位：千円)

区 分	補正前の額	補正額	計
義務的経費	26,667,844	—	26,667,844
人件費	9,941,659	—	9,941,659
扶助費	13,222,895	—	13,222,895
公債費	3,503,290	—	3,503,290
投資的経費	3,071,340	△ 1,443,600	1,627,740
その他	17,001,816	—	17,001,816
物件費	7,953,083	—	7,953,083
その他	9,048,733	—	9,048,733
合 計	46,741,000	△ 1,443,600	45,297,400

一般会計

令和8年度 補正第1号		歳出款別節別内訳表													(単位：千円)
節別	款別	1 議会費	2 総務費	3 民生費	4 衛生費	5 労働費	6 農林水産業費	7 商工費	8 土木費	9 消防費	10 教育費	11 公債費	12 諸支出金	13 予備費	計
1	報酬	162,562	154,880	377,862	107,113	1,465	9,059	13,831	23,763	22,650	1,168,740		123		2,042,048
2	給料	35,882	718,413	620,667	305,065	4,166	11,349	6,652	192,128	549,001	568,628				3,011,951
3	職員手当等	101,803	822,937	589,518	277,514	3,315	10,797	9,793	171,142	491,753	852,654		4,953		3,336,179
4	共済費	54,037	316,451	297,763	136,782	1,676	4,894	5,674	79,344	206,928	447,502				1,551,051
5	災害補償費		300							100	30				430
6	恩給及び退職年金														
7	報償費	111	90,582	23,196	47,179		700	1,720	520	4,891	59,334		638		228,871
8	旅費	4,502	17,201	12,444	6,579	10	303	1,349	2,476	4,444	55,991				105,299
9	交際費	1,000	1,600								485				3,085
10	需用費	4,837	289,189	94,362	339,819	100	8,802	2,403	98,789	41,731	460,551		13,014		1,353,597
11	役務費	1,201	150,703	35,635	15,322	19	165	354	2,040	6,321	32,931		5,929		250,620
12	委託料	6,548	1,070,124	587,988	1,552,322		943	23,968	644,389	4,662	1,289,734		8,178		5,188,856
13	使用料及び賃借料	1,248	645,443	43,850	13,712		170	2,207	140,120	3,602	243,555		95		1,094,002
14	工事請負費		30,800	110,200					1,040,500		117,950				1,299,450
15	原材料費			234	138				430	40	4,140				4,982
16	公有財産購入費														
17	備品購入費	111	2,959	5,855	12,253		60		16	108,470	119,574		235		249,533
18	負担金補助及び交付金	14,051	137,809	2,271,529	100,774	5,544	3,744	53,501	105,823	61,784	450,129		1,985		3,206,673
19	扶助費		93	13,093,955	89,760						39,087				13,222,895
20	貸付金			2,224				138,000							140,224
21	補償補填及び賠償金		100	200	3,896				3,030		5,550				12,776
22	償還金利子及び割引料		51,025		1,937						50	3,503,290			3,556,302
23	投資及び出資金														
24	積立金		227,772	3,771	20,000			31	7,874				187		259,635
25	寄附金														
26	公課費			32	768				9	1,128	35				1,972
27	繰出金			3,348,561	821,272		2,026		837,218	17,892					5,026,969
	予備費													150,000	150,000
	()%	(0.9)	(10.4)	(47.5)	(8.5)	(0.0)	(0.1)	(0.6)	(7.4)	(3.4)	(13.1)	(7.7)	(0.1)	(0.3)	(100.0)
	計	387,893	4,728,381	21,519,846	3,852,205	16,295	53,012	259,483	3,349,611	1,525,397	5,916,650	3,503,290	35,337	150,000	45,297,400

一般会計

令和8年度		補正第1号		歳出性質別節別内訳表				(単位：千円)	
節別	性質別	義務的経費			投資的経費	その他の経費		合計	
		人件費	扶助費	公債費		小計	物件費		その他
1	報酬	2,042,048			2,042,048			2,042,048	
2	給料	3,011,951			3,011,951			3,011,951	
3	職員手当等	3,336,179			3,336,179			3,336,179	
4	共済費	1,551,051			1,551,051			1,551,051	
5	災害補償費	430			430			430	
6	恩給及び退職年金								
7	報償費						228,871	228,871	
8	旅費					105,299		105,299	
9	交際費					3,085		3,085	
10	需用費				70,000	1,283,597		1,353,597	
11	役務費					250,620		250,620	
12	委託料				108,801	5,080,055		5,188,856	
13	使用料及び賃借料				1,586	1,092,416		1,094,002	
14	工事請負費				1,299,450			1,299,450	
15	原材料費					4,982		4,982	
16	公有財産購入費								
17	備品購入費				116,504	133,029		249,533	
18	負担金補助及び交付金				16,399		3,190,274	3,206,673	
19	扶助費		13,222,895		13,222,895			13,222,895	
20	貸付金						140,224	140,224	
21	補償補填及び賠償金						12,776	12,776	
22	償還金利子及び割引料			3,503,290	3,503,290		53,012	3,556,302	
23	投資及び出資金								
24	積立金						259,635	259,635	
25	寄附金								
26	公課費						1,972	1,972	
27	繰出金				15,000		5,011,969	5,026,969	
	予備費						150,000	150,000	
	計 ()%	(22.0)	(29.2)	(7.7)	(58.9)	(3.6)	(17.5)	(20.0)	(100.0)
		9,941,659	13,222,895	3,503,290	26,667,844	1,627,740	7,953,083	9,048,733	45,297,400