2026年10月現在
池田市内の

児童発達支援・放課後等デイサービス

事業所情報集

最新情報は市ホームページを
ご覧ください！

池田市 こども未来部 発達支援課

はじめに

2012年度から児童福祉法に基づく児童発達支援・放課後等デイサービスの制度がスタートしました。サービスを請け負う事業所も増え、それぞれが特徴のある事業を展開されています。

「サービスを利用したいけど、どこに事業所があるんだろう？」「どんな活動をしているんだろう？」そんな疑問の解決に、この冊子をお役立てください。

支援を必要とする子どもたちが、健やかに過ごす手がかりとなるよう願っています。

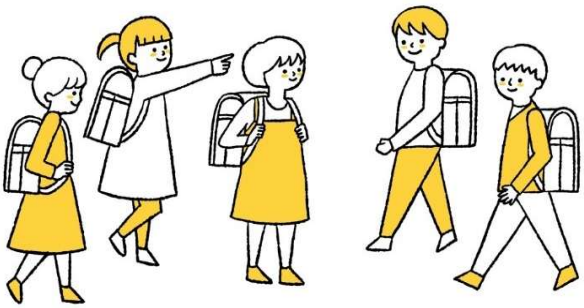

もくじ（住所順）

１．重症心身障がい児のための事業所

五月丘・秦野地域	cocoro	・・・・・・・ ６
池田地域	core kids care コアキッズ・ケア	・・・・・・・ ７
石橋・緑丘地域	あんあん	・・・・・・・ ８
	ここふる	・・・・・・・ ９
	やわらソレイユ	・・・・・・・１０

２．その他の事業所

ほそごう地域	スマイルファクトリー	・・・・・・・１２
五月丘・秦野地域	はっぴーすまいる	・・・・・・・１３
	あん呉羽	・・・・・・・１４
	グッデイ 五月丘	・・・・・・・１５
池田地域	キックオフ	・・・・・・・１６
	ワナビー槻木	・・・・・・・１７
	R.E.A.D.D.	・・・・・・・１８
	ハーティワンおりいぶ	・・・・・・・１９
	こどもサポート教室「きらり」池田駅前校	・・・・・・・２０
	core kids　コアキッズ	・・・・・・・２１
	フォレストキッズ池田教室	・・・・・・・２２
	SAIYO池田校	・・・・・・・２３
	ワナビー城南	・・・・・・・２４
	ぴーすステップ	・・・・・・・２５
	エントランスリバティ池田教室	・・・・・・・２６
	KOKOIRO	・・・・・・・２７
くれは・神田地域	社会体験スタジオ　Skills(スキルズ)池田	・・・・・・・２８
	運動療育スタジオspark池田	・・・・・・・２９
	ハーティワン桃園	・・・・・・・３０
	LITALICOジュニア池田教室	・・・・・・・３１
	Ohana	・・・・・・・３２
	ステップ池田	・・・・・・・３３
	MOMB池田	・・・・・・・３４
	ソラーレ神田	・・・・・・・３５
石橋・緑丘地域	Ohana緑丘	・・・・・・・３６
	はっぴーすてっぷ	・・・・・・・３７
	ゴールデンはうす	・・・・・・・３８
	KOKOIRO PAGE	・・・・・・・３９
	ウキウキはなさく石橋教室	・・・・・・・４０
	Linoプレイス池田	・・・・・・・４１
	るる	・・・・・・・４２
	NPO法人　つぼみ	・・・・・・・４３
	これからも石橋阪大前	・・・・・・・４４
	療育センターエコルド	・・・・・・・４５
	MOMB石橋	・・・・・・・４６
石橋南・北豊島地域	るるplus	・・・・・・・４７
	ぶるーべりー池田	・・・・・・・４８
	多機能型事業所Gootela	・・・・・・・４９
	ウィズ・ユー池田石橋阪大前	・・・・・・・５０
	ぶるーべりー石橋	・・・・・・・５１
	Sunはーと	・・・・・・・５２
	ながれぼし	・・・・・・・５３

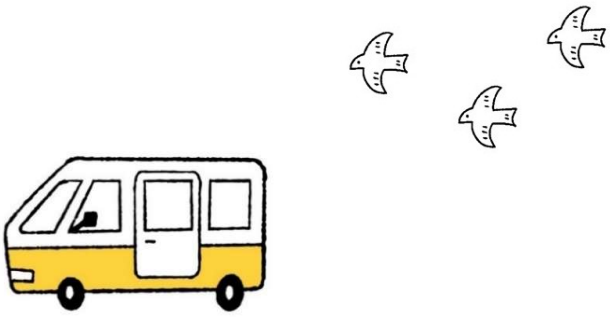

１．重症心身障がい児

のための事業所

五月丘・秦野地域

cocoro

池田市畑5丁目1-20	
：072-736-8514	
FAX：072-736-8515	
：cocoro@grows-up.com	
https://www.grows-up.com	
0～18歳	
火曜日～日曜日、祝日	
11:00～17:00	
送迎あり	

児童発達支援	●	理学療法士	●		
放課後等デイサービス	●	作業療法士	-		
保育所等訪問支援	-	言語聴覚士	-		
重症心身障がい児	●	臨床心理士 公認心理師	-		
医療的ケア児受入れ	-	看護師	●		

その他有資格者など スタッフの配置について	看護師（４名、うち２名常駐）、児童指導員（２名、うち1名保育士）、理学療法士（２名）、嘱託医（１名）

重症心身障がい児専門の事業所です。
児発管も看護師です。重心医ケア児も安心してお預けいただけます。
重症心身障がい児を持つご家族さまは、心身とも大変疲れています。当事業所では、ご利用いただいたお子さまに入浴を無料で行っており、少しでもご家族さまの負担が和らぎ、レスパイトをしていただくことで、ご家族さまの笑顔がお子さまの笑顔につながると考えております。
また、理学療法士が常勤しており、個々に合わせたリハビリを行なっております。

池田地域

core kids care コアキッズ・ケア

池田市菅原町1-14

：072-737-7039

FAX：072-737-7049

：corekidscare4@gmail.com

http://corekids-care.com

0歳～高校3年生

月曜日～土曜日

平日　10:00～17:00

送迎あり
※車で約30分以内の場所まで

児童発達支援	●	理学療法士	●	－	系列施設より連携
放課後等デイサービス	●	作業療法士	－	－	
保育所等訪問支援	－	言語聴覚士	●	－	系列施設より連携
重症心身障がい児	●	臨床心理士 公認心理師	●	－	系列施設より連携
医療的ケア児受入れ	●	看護師	●	－	常勤2名,非常勤6名

その他有資格者など スタッフの配置について	看護師(8名)、嘱託医(１名)、鍼灸師(施設長)、柔道整復師(オーナー)、社会福祉主事、児童指導員（児童発達管理責任者）

・重症心身障がい児専門の事業所として ２０２２年１１月にオープンしました。
・専門職を生かしたスタッフの元、お子さまへの発達的視点を大切に,
　お子さまそれぞれに芽生える力をご家族様とともに喜び応援できるような療育を
　目指しています
・経営母体の鍼灸整骨院,系列施設のコアキッズ、コアキッズジュニアのスタッフ連携を図り,
　看護師はもちろんのこと、柔道整復師(オーナー),鍼灸師(施設長),理学療法士,言語聴覚士,公認心理師,保育士,
　児童指導員が一丸となって支援にあたります
・入浴は無料,医療的ケアの必要なお子さまも安心して過ごしていただけるよう,看護師主体の体制をとっております

石橋・緑丘地域

あんあん

池田市旭丘1-11-19　1F	
：072-751-2236	
FAX：072-751-2238	
：sakura@anne-grace.com	
http://anne-grace.com/houkagoday	
0歳～18歳	
月曜日～土曜日・祝日	
10:00～17:00	
送迎あり（範囲要相談）	

児童発達支援	-	理学療法士	●	-	
放課後等デイサービス	●	作業療法士	-	-	
保育所等訪問支援	-	言語聴覚士	-	-	
重症心身障がい児	●	臨床心理士 公認心理師	-	-	
医療的ケア児受入れ	●	看護師	●	-	

その他有資格者など スタッフの配置について	児童発達支援管理責任者・保育士・幼稚園経論・児童指導員・介護福祉士・看護師・理学療法士

・重症心身障害者、医療的ケア児など幅広くお預かり出来る施設です。（定員5名：1日あたり）・医療的ケア児OK、入浴（機械浴完備）、送迎、おやつ、オムツ等お預かり対応・医療的ケア児（0歳～）、気管切開、胃ろう、腸ろう、酸素、導尿、浣腸・あんグループでは重症心身障害児に加え児童発達支援、放課後等デイサービス、訪問看護ステーション、訪問介護ステーション、あん相談支援事業所、あん介護タクシー（通学支援、通院）などグループでトータルなケアが可能です。また多機能型も併設しており、卒業後も継続してご利用可能です。

石橋・緑丘地域

ここふる(重症心身障がい児特化型)

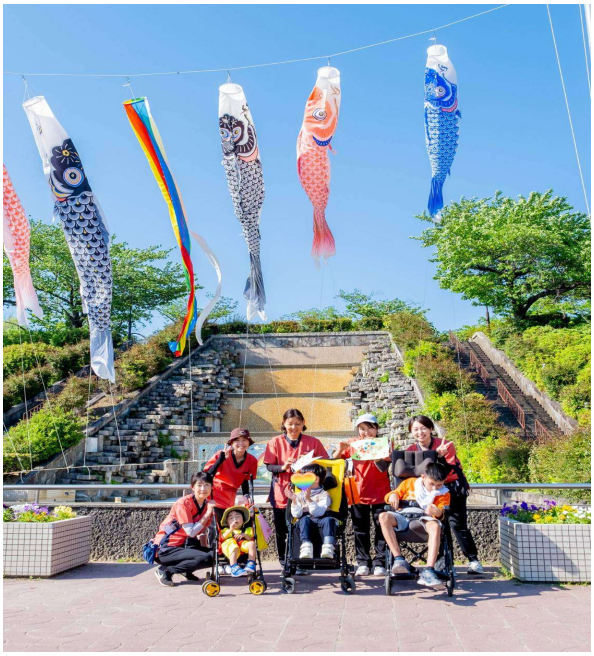

池田市鉢塚3-15-2メゾンさつき106号室	
：072-739-6158	
FAX：072-739-6159	
：cocofuru.ikeda@gmail.com	
https://cocofuru-ikeda.com/	
0歳～高校3年生	
月曜日～金曜日・祝日	
平日　10:00～17:00 祝日　10:00～16:00	
送迎あり ※車で約30分以内の場所まで	

児童発達支援	●	理学療法士	●	個別	
放課後等デイサービス	●	作業療法士	-		
保育所等訪問支援	-	言語聴覚士	-	-	
重症心身障がい児	●	臨床心理士 公認心理師	-	-	
医療的ケア児受入れ	●	看護師	●	個別	正社員

その他有資格者など スタッフの配置について	正看護師(2名)、児童指導員（２名）、指導員（1名）、支援学校元教諭（1名）、理学療法士（1名）

・５名定員の重症心身障がい児専門の事業所です。
・音楽療法・運動療育やスヌーズレン活動を行います。
・定期的に訪問美容に取り組んでいます。
・季節ごとのイベントやプログラムに力をいれています。
・貸農園を利用して、収穫体験を行っています。
・水月公園が近くにあるので四季の変化を楽しみます。

石橋・緑丘地域

医療的ケアが必要な重症心身障がい児通所支援施設

やわらソレイユ

（池田市中核機能強化事業所）

YAWARA GROUP
Maximum efficiency
Mutual welfare and benefit

Y'sTRINE

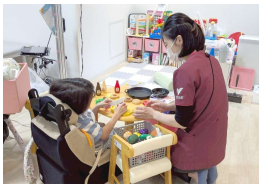

池田市石橋2丁目14番11号　やわらビル1階	
：072-760-4302	
FAX：072-760-4301	
：ホームページのお問い合わせフォームより	
https://yawara.life/	
0歳～年齢制限なし （定員５名・池田市優先枠あり）	
月曜日～土曜日・祝日	
11:00～17:00	
送迎あり（医療的ケア通学支援実施可）	

児童発達支援	●	理学療法士	●	個別	
放課後等デイサービス	●	作業療法士	●	-	
保育所等訪問支援	●	言語聴覚士	●	個別	
重症心身障がい児	●	臨床心理士 公認心理師	-	-	
医療的ケア児受入れ	●	看護師	●	個別	

その他有資格者など スタッフの配置について	正看護師（７名）、理学療法士（５名）、作業療法士（１名）、 言語聴覚士（２名）、保育士・児童指導員（３名）、嘱託医（１名） 池田市医療的ケア児等コーディネーター常駐

「やわらソレイユ」は、2015年に池田市初の医療的ケアが必要な重症心身障がい児支援に特化した障がい児通所支援施設として開設され、2025年に地域の中心的な役割を担う中核機能強化事業所として池田市と協定を締結いたしました。

池田市医療的ケア児等相談窓口である「やわら医療的ケア児等地域連携センター」を中心として、併設する「やわらリハビリ訪問看護ステーション」「やわら相談支援センター」「やわら介護タクシー」と連携しながら医療的ケアが必要なお子さまとそのご家族が地域で安心して生活できるよう柔軟にサポートいたします。

医療的ケア、個別機能訓練、個別療育、入浴サービス、送迎サービスに加えて、視線入力装置、ウェアラブル端末、移動支援機器といったITツールやロボットを活用した最新の療育レクリエーションも実施しています。

やわらビル２階には、こども園などへの入園に向けた療育を実施するための専用療育室を完備し、やわらビル３階には、親子イベントなどを実施するための「やわらパーク」を設置しています。

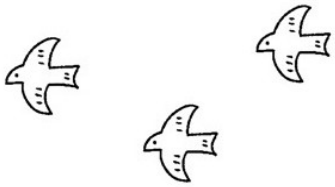

２．その他の事業所

ほそごう地域

スマイルファクトリー

池田市伏尾台2丁目１１ 旧伏尾台小学校北校舎	
：072-751-1145	
：jidou@npotoybox.jp	
http://www.npotoybox.jp	
小学1年生～	
火、水、木、金、土	
10:00～17:00	
送迎なし （1日1便のみスクールバスあり）	

児童発達支援 ※現在は休止中	●	理学療法士	-		
放課後等デイサービス	●	作業療法士	-		
保育所等訪問支援	-	言語聴覚士	-		
重症心身障がい児	-	臨床心理士 公認心理師	-	-	
医療的ケア児受入れ	-	看護師	-		
その他有資格者など スタッフの配置について	教員免許				

学習支援や体験活動などを通して、こども達にいろいろな世界や選択肢を見せ、体験を積み重ねられる環境を一人ひとりに合ったかたちで提供することで、自立の手助けをしていきたいと考えています。

五月丘・秦野地域

デイサービス　はっぴーすまいる

池田市畑一丁目5番29号	
：072-751-8234	
FAX：072-751-8234	
：happy-step@hotmail.com	
https://www.happy-smile.company/	
6歳～18歳	
月曜～土曜	
13：00～17：30（サービス提供時間） 10：00～19：00（営業時間）	
送迎あり （事業所から車で片道30分圏内）	

児童発達支援	-	理学療法士	-		
放課後等デイサービス	●	作業療法士	-		
保育所等訪問支援	-	言語聴覚士	-		
重症心身障がい児	-	臨床心理士 公認心理師	-		
医療的ケア児受入れ	-	看護師	-		
その他有資格者など スタッフの配置について	保育士（2名）、介護福祉士（1名）、精神保健福祉士（1名）				

子ども達が成長する過程でたくさんの困った事や壁にぶつかる事があると思います。それには必ず理由があるはずです。はっぴーすまいるでは、その問題を的確に捉え、子ども達にあった個別支援計画を提供します。

お子さんと共に家族の皆さんが楽しい毎日を送るため、常に期待と希望をもち、ご家庭や学校などと連携しながら、より良い発達環境を作りたいと考えています！

五月丘・秦野地域

あん呉羽

池田市畑2-1-1　2F	
：０７２-７３６－８４３３	
FAX：０７２-７５１-２２３８	
：sakura@anne-grace.com	
http://anne-grace.com/houkagoday	
0歳～１８歳	
月曜日～土曜日・祝日	
10:00～17:00	
送迎あり（範囲要相談）	

児童発達支援	●	理学療法士	●	-	
放課後等デイサービス	●	作業療法士	-	-	
保育所等訪問支援	-	言語聴覚士	-	-	
重症心身障がい児	-	臨床心理士 公認心理師	-	-	
医療的ケア児受入れ	●	看護師	●	-	

その他有資格者など スタッフの配置について	児童発達支援管理責任者・保育士・幼稚園経論・児童指導員・介護福祉士・看護師・理学療法士

・児童発達支援、放課後等デイサービス（定員１０名：1日あたり）・入浴（機械浴完備）、送迎、おやつ、オムツ等お預かり対応・あんグループでは放課後等デイサービスに加え重症心身障害支援、訪問看護ステーション、訪問介護ステーション、あん相談支援事業所、あん介護タクシー（通学支援、通院）などグループでトータルなケアが可能です。また多機能型も併設も併設しており、卒業後も継続してご利用可能です。

五月丘・秦野地域

グッデイ 五月丘

池田市五月丘4-6-2-102

：072-714-0624

FAX：072-714-0624

：info@hello-gooday.com

https://hello-gooday.com

0歳～18歳

月曜日～土曜日・祝日

平日　14:00～18:00
土・祝　10:00～16:00

送迎あり
※原則車で約20分以内の場所まで

児童発達支援	●	理学療法士	-	-	
放課後等デイサービス	●	作業療法士	-	-	
保育所等訪問支援	-	言語聴覚士	-	-	
重症心身障がい児	-	臨床心理士 公認心理師	-	-	
医療的ケア児受入れ	-	看護師	-	-	

その他有資格者など スタッフの配置について	児童発達支援管理責任者（１名）、保育士（１名）、児童指導員（２名）、小学校元教諭（1名）

子どもたちが安心して過ごせる、機能的でやさしい空間。
そして、保護者の方もほっと一息つける場所でありたいと思っています。

私たちは、子どもたちの個性を否定したり、「一般的ではないから」と無理に直そうとしたりはしません。ひとりひとりの個性を認め、尊重し、少しでも“生きやすく”なるためのお手伝いをします。

そのためのトレーニングをグッデイで行い、学校や社会で実践してみる。その結果をまた持ち帰ってきて、「上手くいったこと」や「難しかったこと」を一緒に考える。

グッデイでは、たくさんチャレンジして、たくさん失敗してください。
その経験を、ここで一緒に積み重ねていきましょう。

池田地域

放課後等デイサービス キックオフ

池田市西本町6-17（呉服橋そば）	
：072-774-4602	
FAX：072-702-4432	
：info@good-spt.com	
https://good-spt.com/	
0歳～高校3年生	
月曜日～金曜日	
平日　12:00～18:00 長期休み　10:00～16:00	
送迎あり	

児童発達支援	●	理学療法士	-	-	
放課後等デイサービス	●	作業療法士	-		
保育所等訪問支援	-	言語聴覚士	-		
重症心身障がい児	-	臨床心理士 公認心理師	●	個別	予約制
医療的ケア児受入れ	-	看護師	-	-	

その他有資格者など スタッフの配置について	介護福祉士、社会福祉士、保育士、小学校教諭、中学校教諭、高等学校教諭、心理学部卒業者ほか

- 学習支援・就労準備支援等をご本人や保護者、支援者の方々と一緒に進めて参ります。
- お子様の状態により、個室もありますので、より集中して頂くこともできます。
- パソコンをデスクトップ、ノート合わせて8台ご用意。Eラーニングで興味のあるエクセルやワード、画像編集ソフトやプログラム言語の学習もしていただけます。マインクラフトも導入済です。
- 一人では集中しづらい学校の宿題や課題も、先生と一緒に勉強と適度な休憩を交えながら、ゆくゆくは少しずつでも一人で集中できるような学習サポートを行っています。
- デイの中にキッチンがありますので簡単なお料理をしたり、プラモデル工作や手芸、気候がよいシーズンには、五月山公園や海へお魚釣り（釣具店協賛）に出かけたりすることも予定しています。
- 不登校対応も致します。

池田地域

ワナビー槻木

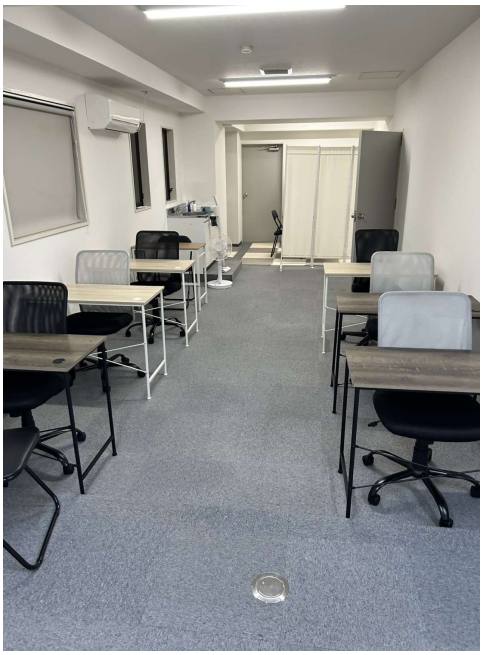

池田市槻木町7－13　シラテック池田１階B室

：072-737-8231
（問い合わせは072-768-8184まで）

FAX：072-768-8184

：miyabicorporation0416@gmail.com

https://www.miyabicorporation.jp/

5歳～高校３年生

月・火・水・木・土

平日　12:30～17:30
土曜　10:00～16:00

送迎あり
※車で約30分以内の場所まで

児童発達支援	●	理学療法士		-	
放課後等デイサービス	●	作業療法士		-	
保育所等訪問支援	-	言語聴覚士	-		
重症心身障がい児	-	臨床心理士 公認心理師	-		
医療的ケア児受入れ	-	看護師	-	-	
その他有資格者など スタッフの配置について	児童指導員３名、保育士１名				

・ワナビー城南と同様の療育を行います。お問合せはワナビー城南（072-768-8184）まで。

・学習習慣の定着に向けて支援を行っています。宿題を必ず終えてから遊ぶ、を目標に、来所したら課題(宿題）を行います。

・他の子どもと遊ぶことができるように、相談や自分の意見を伝えるようことができるように声かけを行います。

・土曜日、祝日、長期休みは午前中は学習、午後から外遊び（近隣公園・施設活動にお出かけ）を行っています。10：00～16：00でお預かり致します。午前中のみ、午後のみの利用可。現在、定員のためご相談のみお受け可能です。

池田地域

R.E.A.D.D.

池田市栄本町４－２４	
：072-752-0001	
FAX：072-752-0002	
：readd2018@athena.ocn.ne.jp	
https://www.00readd00.com	
就学前～18歳まで	
月曜日～土曜日（水曜日・土曜日隔週）	
10時～18時	
送迎なし	

児童発達支援	●	理学療法士	－		
放課後等デイサービス	●	作業療法士	－		
保育所等訪問支援	●	言語聴覚士	●		
重症心身障がい児	－	臨床心理士 公認心理師	－		
医療的ケア児受入れ	－	看護師	－		
その他有資格者など スタッフの配置について	保育士、幼稚園教諭2種、小学校教諭１種、養護学校教諭１種				

自閉症スペクトラム障がい（ASD）児の専門的治療教育機関で、注意欠如多動性障がい児、学習障がい児なども対象としています（予約制）。
日常生活場面や保育所・幼稚園・学校での適応を図るために、学習面、対人面、行動面に対して個々のニーズに合わせた課題学習プログラムに基づき指導・訓練を行います。基本的には、行動療法的アプローチをベースに個別療育を中心に少人数による小集団療育（課題学習・SST)も行います。
代表者（教育学博士：池田市特別支援教育運営委員会および池田市特別支援保育運営委員会の専門委員）は、長年ASD児の研究と臨床に携わってきており、代表のスーパーバイズのもとに、専門スタッフが指導・訓練を行います。ASD児への犬の介在効果の研究にも取り組んでおり、施設内で犬が療育に参加することもあります。

池田地域

ハーティワンおりいぶ

池田市栄本町9-6	
：０７２-７３４－８０６４	
FAX：０７２-７３４-８０６４	
：heartyone.olive@gmail.com	
https://hearty-one.com	
未就学児～	
月曜日～金曜日	
平日　１０：００～18：30	
送迎なし	

児童発達支援	●	理学療法士	-	-	
放課後等デイサービス	●	作業療法士	●	個別	予約制
保育所等訪問支援	●	言語聴覚士	●	個別	予約制
重症心身障がい児	-	臨床心理士 公認心理師	-	-	
医療的ケア児受入れ	-	看護師	-	-	

その他有資格者など スタッフの配置について	・児童発達支援管理責任者 １名 ・児童指導員3名、言語聴覚士 １名, 作業療法士１名 、保育士１名

◆児童発達支援・放課後等デイサービスの個別療育を行っている事業所です。

◆言葉のトレーニングだけではなく、感覚統合やSST（ソーシャルスキルトレーニング）など幅の広い療育を、お子さま一人一人の発達の課題に対してオーダーメイドのプログラムを作成し、療育に取り組んでいます。

◆専門の職員が個別療育を担当します。

◆子育て相談も承っております。

池田地域

こどもサポート教室「きらり」池田駅前校

池田市栄町9番13号サカエマチ壱番館2階D・E	
：072-739-9600	
FAX：072-739-9600	
：kirari.ikedaekimae@kurazemi.co.jp	
https://kirari-kodomo.com/around/around-427/	
0歳～小学6年生 （中学生以上は個別の相談が必要になります）	
火曜日～土曜日 （祝日も開所／GW・お盆・年末年始は閉所あり）	
9:00～18:00	
送迎なし	

児童発達支援	●	理学療法士	-	-	
放課後等デイサービス	●	作業療法士	-	-	
保育所等訪問支援	-	言語聴覚士	-	-	
重症心身障がい児	-	臨床心理士 公認心理師	-	-	
医療的ケア児受入れ	-	看護師	-	-	

その他有資格者など スタッフの配置について	保育士（1名）、幼稚園教諭（1名）、児童指導員（1名）、中・高の教員免許（1名）、柔道整復師（1名）

発達に課題のあるお子さまを対象に、発語やコミュニケーション、運動面、気持ちの切り替えやソーシャルスキルなどにアプローチする個別療育と小集団療育を行っています。
お子さまの長所やお困りごと、その時の状況に合わせたオーダーメイドのプログラムによって、園や学校へのスムーズな移行を目指します。

早期療育にも力を入れており、ベビーきらり(0歳児～2歳児を対象とした療育)を行っています。

また、0歳から自由に遊びに来ることができる「無料開放日」を定期的に実施しています。
「療育って何だろう？」「発達のことを相談したい」など、気になることがある方はお気軽にご参加ください。
受給者証は必要ありません。

きらり池田駅前校は、お子さま一人ひとりが「キラリ」と輝けるようにサポートいたします。
見学・体験は随時受付中ですので、お気軽にご連絡ください。

池田地域

core kids コアキッズ

池田市菅原町１１－４　２・３階	
：072-734-6166	
FAX：072-735-7977	
：corekids2@gmail.com	
http://www.core-kids2.com	
２歳前後～小学校低学年	
月～土曜日（日曜日・祝日は休み）	
10：00～17：00	
送迎あり（要相談）	

児童発達支援	●	理学療法士	●	その他	個別療育も実施中
放課後等デイサービス	●	作業療法士	-	-	
保育所等訪問支援	-	言語聴覚士	●	その他	個別療育も実施中
重症心身障がい児	-	臨床心理士 公認心理師	●	その他	
医療的ケア児受入れ	-	看護師	-	-	
その他有資格者など スタッフの配置について	理学療法士、言語聴覚士、保育士、児童指導員、小学校教諭一種、幼稚園教諭、中学校教諭、高校教諭 ※スタッフは全員有資格者です。定期的な研修体制を整えています。				

●完全入れ替え２部制。
　１部は10時～13時（未就園児～年少優先）、２部は14時～17時です。
●支援員は全員有資格者です。

●小集団の中で、ひとりひとりに合わせたオーダーメイド療育を提供しています。
　日常生活を大切にし”今芽生えつつある発達の力”に注目した支援を行います。

●「お子さまを育てる家族と共にあゆむ」「家族だけで頑張らず私たちを
　頼ってほしい」そのような思いで、ご家族も支援できる施設をめざしています。

池田地域

フォレストキッズ池田教室

池田市城南1丁目2番2号 コンフォートプレイス1階	
：072 - 735 - 7750	
FAX：072-735-7780	
：forestkids.ikeda@gmail.com	
https://forestkids.info/ikeda/	
未就学児	
月～土、祝日	
サービス提供時間	月～金　11時～17時35分 土・祝　10時～16時35分
送迎なし	

児童発達支援	●	理学療法士	-		
放課後等デイサービス	-	作業療法士	-		
保育所等訪問支援	-	言語聴覚士	-		
重症心身障がい児	-	臨床心理士 公認心理師	●		
医療的ケア児受入れ	-	看護師	-		
その他有資格者など スタッフの配置について	保育士・幼稚園教諭、児童指導員				

個別での療育を基本に、個別＋小集団療育を1回60分で実施しています。
お子様に合った専門職がお子様の成長に合わせて支援を行っていきます。

感覚統合、ABA(応用行動分析）、TEACCHプログラム、SST等を支援内容に取り入れ一人ひとりの得意や苦手、好き・嫌いに着目したオーダーメイドのプログラムを作成し療育を行っています。
毎日のzoomミーティングにて専門的な知識を持つ保育士、作業療法士、言語聴覚士、臨床心理士、音楽療法士、特別支援教諭等と連携を取り、支援に生かしています。

池田地域

スポーツとまなびのひろば SAIYO池田校

池田市城南１丁目3番21号 豊岡ビル2階

：072-752-3313

FAX：072-752-3313

：houkagosaiyoikeda@gmail.com

http://saiyo-itami.com

小学１年生～高校3年生まで

月曜日～土曜日、祝日

平日13:00～19:00
土曜日9:00～17:00
（長期休暇、祝日は9:00～17:00）

送迎あり（事業所から車で概ね30分以内の場所まで）

児童発達支援	-	理学療法士	-	集団（6名以上）	
放課後等デイサービス	●	作業療法士	-		
保育所等訪問支援	-	言語聴覚士	-		
重症心身障がい児	-	臨床心理士 公認心理師	●	集団（6名以上）	
医療的ケア児受入れ	-	看護師	-		
その他有資格者などスタッフの配置について	保育士(３名)　専門職(１名)　児童指導員(３名)　その他従業員(1名)				

・運動特化型デイサービス（お子さまのできたを可視化しています！）

・アセスメント（評価）を基に、スタッフ全員でお子さまの療育方針を話しあい決定していきます。

・目と体を連動させて動かしながら、学習に必要な「見る力」・「聞く力」・「考える力」を身に付けることができます。

・イベント活動も大人気！ハイキング・公園遊び・球技大会・弁当作りなど自宅でできない活動を通し、大人になった時に必要な社会スキルや生活スキル、集団遊びができるように支援をしています。

池田地域

ワナビー城南

Supporting each other to become what children want to be.

児童発達支援・放課後等デイサービス
保育所等訪問支援

ワナビー城南

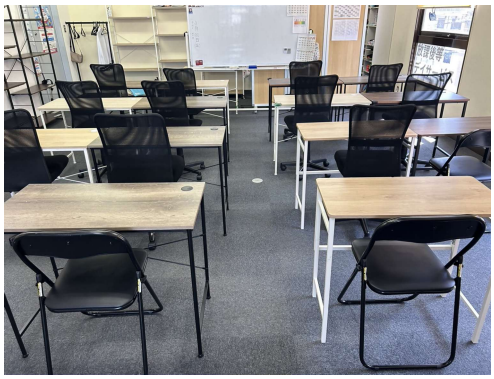

池田市城南1-9-22　AXIS池田グリーンプラザ2F-D	
：072-768-8184	
FAX：072-768-8184	
：miyabicorporation0416@gmail.com	
https://www.miyabicorporation.jp/	
5歳～高校３年生	
月曜日～日曜日	
平日　12:30～17:30 土曜　10:00～16:00	
送迎あり ※車で約30分以内の場所まで	

児童発達支援	●	理学療法士	-	-	
放課後等デイサービス	●	作業療法士	-	-	
保育所等訪問支援	●	言語聴覚士	-	-	
重症心身障がい児	-	臨床心理士 公認心理師	-	-	
医療的ケア児受入れ	-	看護師	-	-	

その他有資格者など スタッフの配置について	児童指導員５名

・学習習慣の定着に向けて支援を行っています。宿題を必ず終えてから遊ぶ、を目標に、来所したら課題(宿題）を行います。

・他の子どもと遊ぶことができるように、相談や自分の意見を伝えるようことができるように声かけを行います。

・土曜日、祝日、長期休みは午前中は学習、午後から外遊び（近隣公園・施設活動にお出かけ）を行っています。10：00～16：00でお預かり致します。午前中のみ、午後のみの利用可。現在、定員のためご相談のみお受け可能です。

池田地域

ぴーすステップ

池田市城南2-1-22
ヒューマンズウェル城南館1階B

：072-736-9127

FAX：072-736-9769

：peace-step@mk-first.co.jp

https://mk-first.co.jp/

１歳～小学生

月曜日～金曜日

（サービス提供時間）9:30～17:00
（営業時間）9:00～17:30

送迎なし

児童発達支援	●	理学療法士	-	-	
放課後等デイサービス	●	作業療法士	-	-	
保育所等訪問支援	-	言語聴覚士	-	-	
重症心身障がい児	-	臨床心理士 公認心理師	-	-	
医療的ケア児受入れ	-	看護師	-	-	

その他有資格者など スタッフの配置について	児童発達支援管理責任者・保育士（SENS有資格者・5年以上の経験者）・児童指導員（3年以上の経験者）

・2026年8月新規開所。
・ぴーすステップは、一人ひとりの『できた！』の自信をしっかり育て、お友達との『楽しい！』へとつなぐ児童発達支援・放課後等デイサービスの事業所です。
・お子さまに応じたオーダーメイドのプログラムを提供します。
・個別療育と小集団療育に特化しています。
・経験豊富なスタッフがお子さまの担当をします。
・子育て相談や日常生活の相談等も承っております。
・保護者さまへのサポートは特に重視しております。
・お子さまと保護者さまに安心して通所していただける環境を準備しております。
・2026年9月中旬までのお問い合わせは、090-5137-2513にお願いいたします。

池田地域

エントランスリバティ 池田教室

池田市城南2丁目2-1　１０３号室	
：072-737-6165	
FAX：072-737-9147	
：e.libertyikeda@gmail.com	
https://www.dlfg.org/facility/entrance-liberty-ikeda/	
未就学児～高校生	
月曜日～金曜日・土曜日	
月曜日～金曜日11:00～17：15 土曜日10：00～16：00	
有	

児童発達支援	●	理学療法士	-	-	
放課後等デイサービス	●	作業療法士	-	-	
保育所等訪問支援	-	言語聴覚士	-	-	
重症心身障がい児	-	臨床心理士 公認心理師	-	-	
医療的ケア児受入れ	-	看護師	-	-	
その他有資格者など スタッフの配置について	保育士、社会福祉士、教員免許保有者、スポーツトレーナー、作業療法士など、多彩な職員がいます。				

「運動を通して生活力向上と社会性を身につけていきます」

全身を大きく動かす経験を重ね、ボディイメージを高め、身体の使い方を育みます。しっかり身体を動かすことで、達成感や爽快感を獲得したり、場面によって力を調整する力を育みます。
　それらの活動は、生活力向上や、言語の発達、社会性の育ちにも結び付いていきます。また、選択活動の時間を設け、自己決定する力を育むとともに、自ら選んだ物事に対して、向き合い、やり切ることで、達成感や自信をもつことにつなげていきます。自信をもってできることが増えることは、自己肯定感や自己有用感を高め、こども園や学校といった社会生活の場において、生活の質（QOL）向上に直結します。

事業所では、発達年齢に応じて、「できること」を増やしていくことを目指します。例えば、縄跳びが跳べるようになる、靴ひもを結ぶことができる、アナログ時計を読むことができる、見通しをもって過ごす、お友だちと時間や物をシェアする等です。土曜日や祝日、長期休業中には、日々行っている活動の定着確認のため、公共交通機関を利用したお出かけや、季節に応じた体験活動、外食体験、クッキングを実施することもあります。生きるための力を育んでいくことを、ご家族の皆様とともに考え、お子様の未来を一緒に創ることができたら幸いです。

池田地域

KOKOIRO

池田市城南3丁目２番１３号 シャーメゾンラピス１階	
：072-710-0313	
FAX：050-3488-7960	
：kokoiro@kokoiro11.com	
http://kokoiro11.com/	
３歳～小学生の児童 （主に３歳～小学低学年中心）	
火曜日～土曜日	
12：00～18：00 土曜日10：00～17：00	
送迎あり	

児童発達支援	●	理学療法士	-		
放課後等デイサービス	●	作業療法士	-		
保育所等訪問支援	-	言語聴覚士	-		
重症心身障がい児	-	臨床心理士 公認心理師	●	小集団（5名以下）	
医療的ケア児受入れ	-	看護師	-		
その他有資格者など スタッフの配置について	保育士（３名）・小学校教諭(3名)・特別支援教育士（１名）・中・高校教諭(3名)・心理士				

【主に園児～小学生の教室です】
・個別支援(運筆等の微細運動～小学生は宿題をメインに個別学習支援)
・元体操選手による楽しみながら行う運動教室(粗大運動)
・モンテッソーリ教具を取入れた感覚統合(微細運動)プログラム
・ハロウィン、クリスマス等の季節に合わせたパーティーやアート、クッキング、遠足等
先生に見守られながら『お友達』と楽しむイベントも大人気です★
・日々の様子をInstagramで更新中です。是非ご覧ください。
https://www.instagram.com/kokoiroikeda
・HPに掲載している事業所評価もご参考ください

くれは・神田地域

社会体験スタジオ　Skills(スキルズ)池田

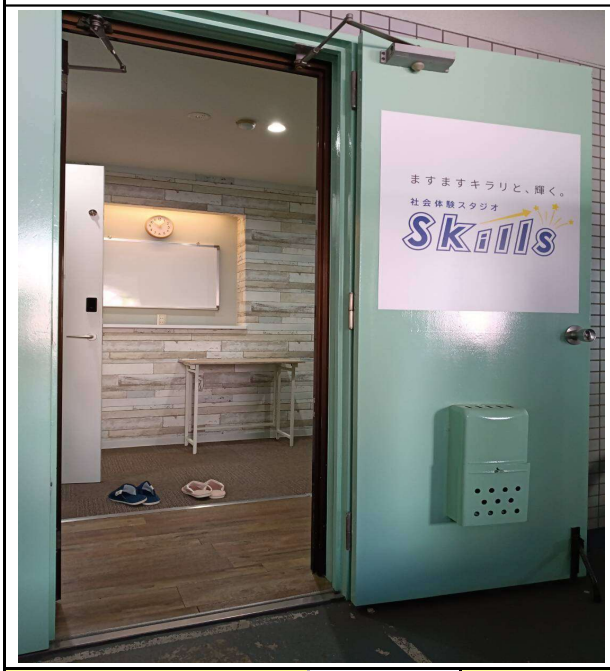

池田市室町4番49号
COZY室町101号室

：072-752-5520

FAX：072-752-5521

：skills-ikeda@quval.com

https://skills.co.jp/

未就学児～高校3年生

月・火・木・土・日曜日

平日　10:30～18:30
土・日曜　10:00～18:00

送迎なし

児童発達支援	●	理学療法士	-	-	
放課後等デイサービス	●	作業療法士	●	小集団（5名以下）	
保育所等訪問支援	-	言語聴覚士	-	-	
重症心身障がい児	-	臨床心理士 公認心理師	-	-	
医療的ケア児受入れ	-	看護師	-	-	
その他有資格者など スタッフの配置について	小学校元教諭（1名）				

■ 平日プログラム
自己理解・社会性・自己管理を大切にしながら、「自分らしく社会で生きる力」を育てます。振り返りや対話を通して、自分の好き・得意・苦手を整理し、自己理解を深めます小グループ活動やゲームでは、コミュニケーションや協力する力を実践的に学びます。また、スケジュール作成や活動選択を通して、時間管理や自己決定の力も育てます。「やらされる」ではなく、「自分で選ぶ」ことを大切にしたプログラムです。
■お仕事体験プログラム
実際の仕事や社会の仕組みに触れながら、「将来どんな働き方をしたいか」を考える力を育てます。職業体験だけで終わらず、体験後の振り返りを通して、自分の好き・得意・興味を整理し、自己理解につなげます。企業見学や体験活動、ミッション形式の活動などを通して、社会性や主体性、コミュニケーション力も育てていきます。「社会とつながる経験」を大切にしたキャリア教育プログラムです。

くれは・神田地域

運動療育スタジオspark池田

池田市室町4-49　COZY室町102号室	
：072-754-7007	
FAX：072-754-7008	
：spark-ikeda@quval.com	
https://quval.hp.peraichi.com/spark-ikeda	
未就学児・就学児	
月曜日～日曜日	
平日　10:30～18:30 土日　10:00～18:00	
送迎なし	

児童発達支援	●	理学療法士	●	小集団（5名以下）	個別は要相談
放課後等デイサービス	●	作業療法士	●	小集団（5名以下）	個別は要相談
保育所等訪問支援	-	言語聴覚士	-		
重症心身障がい児	-	臨床心理士 公認心理師	●	小集団（5名以下）	個別は要相談
医療的ケア児受入れ	-	看護師	-		

その他有資格者など スタッフの配置について	・児童発達支援管理責任者（１名） ・保育士（２名）・児童指導員（１名） ・理学療法士（２名）・作業療法士（２名） ・公認心理師（１名）

【感情の発達を軸とした運動療育】
行動の背景にある気持ちに着目し、感情の土台づくりを大切にしています。
【共動・共感の関わり】
大人と子どもが共に心を動かし、体を感じて一緒に成長していきます。
【専門職（セラピスト）による直接支援】
専門的な視点とともに、一人ひとりの発達に合わせた丁寧な関わりを行います。
また個別やグループでの保護者相談会も実施いたします。
【屋外イベント】
広い公園や、河川敷。夏には川療育など沢山の感覚刺激により、脳の活性化を促し感情のコントロールに繋げます。

くれは・神田地域

ハーティワン桃園

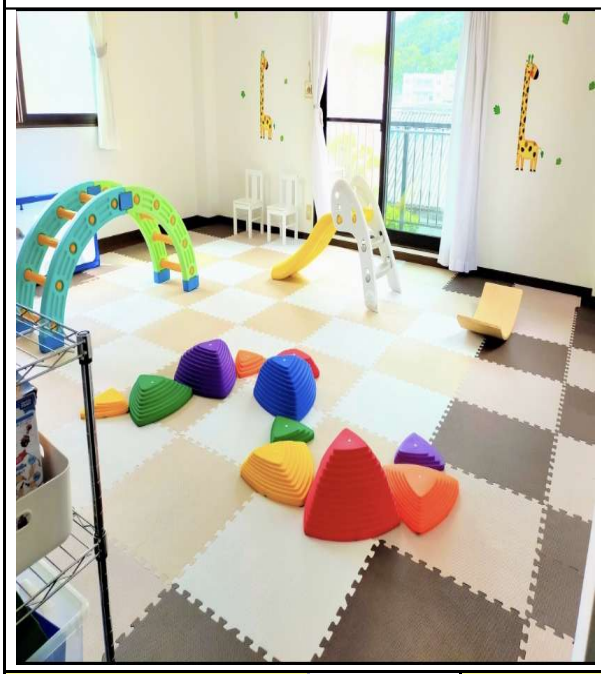

池田市桃園1-7-18 スプリングリバーⅡ101	
：072-737-4836	
FAX：072-737-4723	
：heartyone.momozono@gmail.com	
hearty-one.com/	
3歳～18歳	
月～土曜日 （祝日・長期休暇時も開室）	
平日11時30分～17時30分 土・祝・長期休暇　10時00分～16時00分 （営業時間は左記の前後1時間）	
送迎あり （事業所から概ね30分程度範囲）	

児童発達支援	●	理学療法士	-		
放課後等デイサービス	●	作業療法士	-		
保育所等訪問支援	●	言語聴覚士	-		
重症心身障がい児	-	臨床心理士 公認心理師	-		
医療的ケア児受入れ	-	看護師	-		

その他有資格者など スタッフの配置について	児童発達支援管理責任者　1名 児童指導員 4名　(2年以上経験者）3名 強度行動障害支援者1名 保育士　1名

ハーティワンでは、1人1人の個性を大切にし、良き個性を見い出し、引き伸ばしていくことを目標としています。「一人ひとりの状態に即した個別支援計画に沿って発達支援を行う」を基に、集団・個別のプログラムを組んでいます。小さな「出来る」を積み重ね、大きな自信へと育んで行きます。そして子供達が心暖かく、安心して過ごせる家を提供していきます。
目の前が猪名川河川敷公園の事業所です。運動プログラムを中心とした生活習慣の定着や学習支援を行っております。

※　Litalico情報発達ナビにも掲載しております。
https://h-navi.jp/support_facility/facilities/160414/blogs

くれは・神田地域

LITALICOジュニア池田教室

大阪府池田市姫室町8-7 広瀬ハイツ1F	
：072-739-7476	
FAX：072-739-7477	
：ml_ikeda_jr_p@litalico.co.jp	
https://junior.litalico.jp/school/osaka/lj-6125/	
2歳～6歳(就学前まで)	
月曜日～日曜日　※祝日も開いています！	
平日　12:30～18:30 土日　10:00～17:00	
送迎サービスはありません	

児童発達支援	●	理学療法士	-		
放課後等デイサービス	-	作業療法士	●		
保育所等訪問支援	●	言語聴覚士	●		
重症心身障がい児	-	臨床心理士 公認心理師	-		
医療的ケア児受入れ	-	看護師	-		
その他有資格者など スタッフの配置について	児童指導員、保育士、幼稚園教諭一種免許、小中高教諭一種免許、 社会福祉士、精神保健福祉士、児童発達支援管理責任者				

LITALICOジュニアでは、お子さまの「できた」「楽しい」を大切に、
専門的なノウハウをもとに、そのひとりひとりに合った成長をサポートします。

【個別指導】45分＋指導フィードバック
1～3名のクラスで、お子さまに合わせて個別目標を設定しスキルの獲得を目指します。
ことばの練習、ソーシャルスキルトレーニングなども実施しています。
【集団指導】90分＋指導フィードバック
5～8名のクラスで、お友だちと一緒に過ごす中で、スキルを使う練習をしていきます。
年長児クラスでは、就学に向けたプログラムも実施しています。

【保護者さまサポート】
● 指導後のフィードバック(振り返り)　● 座談会(就学に向けて家庭でのサポートなど)
● 個別の相談支援　● グループでのペアレントトレーニング

くれは・神田地域

児童発達支援・放課後等デイサービス Ohana

池田市宇保町７-１	
：072-734-8784	
FAX：072-734-8774	
：info@clcohana.org	
https://clcohana.org	
１歳から１８歳	
火～土曜日（日・月・祝除く）	
平日１１時００分～１７時００分 土曜日１０時００分～１７時３０分	
送迎なし	

児童発達支援	●	理学療法士	-		
放課後等デイサービス	●	作業療法士	-		
保育所等訪問支援	-	言語聴覚士	-		
重症心身障がい児	-	臨床心理士 公認心理師	●		
医療的ケア児受入れ	-	看護師	-		
その他有資格者など スタッフの配置について	保育士、介護福祉士、英会話講師、児童指導員				

構造化された環境で、SST、机上の活動（学習、作業課題、PC）、幼児はリトミックなどの運動療育を提供しています。

学習の困り感をサポートする課題や就学準備、生活自立を目指す活動をご用意しています。

お子様のタイプや目標に応じて一人ひとりに合わせた療育を提供いたします。
毎月１回、ペアレント・トレーニングや保護者サロンを実施しています。学校や関係機関との連携、保護者様のご相談は遠慮なくお申し出ください。

くれは・神田地域

ステップ池田

池田市宇保町9-21	
：072-751-1555	
FAX：072-739-7595	
：step.ikeda11@outlook.jp	
https://stepogino.com/	
18歳未満	
月曜から金曜まで	
平日　12時から18時まで 土曜、祝日、長期休暇　10時から18時	
送迎なし	

児童発達支援	●	理学療法士	-		
放課後等デイサービス	●	作業療法士	-		
保育所等訪問支援	-	言語聴覚士	-		
重症心身障がい児	-	臨床心理士 公認心理師	-		
医療的ケア児受入れ	-	看護師	-		

その他有資格者など スタッフの配置について	中学教員免許、高校教員免許、栄養士免許、子ども発達障がい支援アドバイザー

学習をメインにほぼマンツーマンの個別指導で子供一人ひとりに合った支援をしています。人生を生き抜く力を育てるために必要な社会のルールを守る、我慢ができる、生活スキルや習慣を身につけるなど基礎能力向上を第一に考える療育活動をしています。月一回以上、季節に応じた工作、イベントや課外活動などを行います。

くれは・神田地域

MOMB池田

池田市神田1-32-17 Bellino 1B号	
：072-753-0807	
FAX：072-753-0808	
：info.houday@nexstem.biz	
http://www.houkagodaymomb.com	
未就学児～高校3年生	
月曜日～金曜日、第2～4土曜日	
平日　11：30～17：30 （長期休暇中は10：30～16：30） 土曜日　10：00～16：00	
送迎あり（事業所から車で概ね30分以内の場所まで） 土曜日は送迎無し	

児童発達支援	●	理学療法士	-		
放課後等デイサービス	●	作業療法士	-		
保育所等訪問支援	-	言語聴覚士	-		
重症心身障がい児	-	臨床心理士 公認心理師	-		
医療的ケア児受入れ	-	看護師	-		
その他有資格者など スタッフの配置について	教員免許・介護福祉士・保育士・社会福祉士				

・“いきるちから”を育てるを合言葉に、お子様の社会性をはぐぐむように様々なプログラムを提供し、子どもの生きる(活きる)力を育てます。

・土曜日にはタブレットを活用した学習支援を行っています。

・あそびを通じて子どもたちの個性や他者との関わりを職員と一緒に育んでいきます。

くれは・神田地域

ソラーレ神田

池田市神田2-17-6　コリーナデルソル1階	
：072-736-8089	
FAX：072-736-8089	
：solarekouda@gmail.com	
https://lin.ee/nHVXyTK	
未就学児～１８歳まで	
火曜日～土曜日	
平日　10:00～17:30 土曜　10:00～15:30	
送迎あり ※要相談	

児童発達支援	●	理学療法士	●	-	
放課後等デイサービス	●	作業療法士	-		
保育所等訪問支援	-	言語聴覚士	-		
重症心身障がい児	-	臨床心理士 公認心理師	-		
医療的ケア児受入れ	●	看護師	-	-	

その他有資格者など スタッフの配置について	保育士、児童指導員（2名）、社会福祉士（1名）、鍼灸師（1名）、アスレティックトレーナー（１名）

経験豊富な理学療法士と保育士が立ち上げた事業所です。豊中市柴原のソラーレ柴原に続く施設です。理学療法士監修による運動療育に加え、必要な学習支援とソーシャルスキルトレーニングを行います。施設内は、学校体育における跳び箱、マット、鉄棒、ボール、縄跳び、トランポリンを常設し、常に発達に必要な運動刺激が入るよう考えられております。また、運動のみならず、学習支援やSSTを組み込んだ専門性の高い療育を提供します。

石橋・緑丘地域

Ohana緑丘

池田市緑丘１丁目７-２１	
：072-736-9757	
FAX：072-736-9757	
：info@clcohana.org	
https://clcohana.org	
７歳から１８歳	
火～土曜日（日・月・祝除く）	
平日１３時～１９時 土曜日９時～１５時	
送迎なし	

児童発達支援	-	理学療法士	-	-	
放課後等デイサービス	●	作業療法士	-	-	
保育所等訪問支援	-	言語聴覚士	-	-	
重症心身障がい児	-	臨床心理士 公認心理師	●	その他	
医療的ケア児受入れ	-	看護師	-	-	
その他有資格者など スタッフの配置について	介護福祉士、小学校教諭、中学校教諭一種、高等学校教諭一種、英会話講師、認定カウンセラー、健康ケアトレーナー、レクリエーションインストラクター				

構造化された環境で、一人ひとりに合わせた机上の活動（学習、作業課題など）と社会性スキルアップを目的とした活動（SST、マナー講座など週替わりのプログラム）を提供しています。

ビジョントレーニング、コグニティブトレーニングを導入しています。

お子様の興味関心に応じて、ICTの活用や英語学習に取り組んでいます。

毎月１回、保護者サロンを実施しています。学校や関係機関との連携、保護者様のご相談は遠慮なくお申し出ください。

石橋・緑丘地域

デイサービス　はっぴーすてっぷ

池田市旭丘1丁目8番16号 旭丘プラザ102号室	
：072-747-2480	
FAX：072-751-8234	
：happy-step@hotmail.com	
https://www.happy-smile.company/	
未就学児童～18歳	
月曜～金曜（土曜日は定休日）	
13：00～17：30（サービス提供時間） 10：00～19：00（営業時間）	
送迎あり （事業所から車で片道30分圏内）	

児童発達支援	●	理学療法士	-		
放課後等デイサービス	●	作業療法士	-		
保育所等訪問支援	-	言語聴覚士	-		
重症心身障がい児	-	臨床心理士 公認心理師	-		
医療的ケア児受入れ	-	看護師	-		
その他有資格者など スタッフの配置について	保育士（2名）、精神保健福祉士（1名）				

子ども達が成長する過程でたくさんの困った事や壁にぶつかる事があると思います。それには必ず理由があるはずです。はっぴーすてっぷでは、その問題を的確に捉え、子ども達にあった個別支援計画を提供します。

お子さんと共に家族の皆さんが楽しい毎日を送るため、常に期待と希望をもち、ご家庭や学校などと連携しながら、より良い発達環境を作りたいと考えています！

石橋・緑丘地域

ゴールデンはうす

放課後等デイサービス・児童発達支援サービス

池田市鉢塚１丁目８－２	
：072-734-6128	
FAX：072-750-0505	
：yasuragi@biscuit.ocn.ne.jp	
http://golden-house.jp	
未就学～高校卒業まで	
平日	
13：00～17：00 (休校時は10：00～17：00)	
送迎あり	

児童発達支援	●	理学療法士	－		
放課後等デイサービス	●	作業療法士	－		
保育所等訪問支援	－	言語聴覚士	－		
重症心身障がい児	－	臨床心理士 公認心理師	－		
医療的ケア児受入れ	－	看護師	－		
その他有資格者など スタッフの配置について	児童指導員、幼稚園教諭、保育士、教員資格保有者、色彩心理学				

毎月１度、塩絵具を使用した「塩絵」を色彩療法として取り入れています。
色彩豊かな色を使って思い思いに描いて頂いています。個別に希望の方には塩絵教室にも参加していただけます。現在ご利用の方からも大変喜んで頂いております。
支援に関しましてはお子様がのびのびと過ごしていただける空間作りを意識しております。
毎日違った活動プログラムを実施し、ＳＳＴやビジョントレーニングをはじめ運動療法、食育などにも力を入れています。訪問介護事業も運営しており移動支援なども利用していただけます。

石橋・緑丘地域

KOKOIRO PAGE

大阪府池田市井口堂1-2-2 ラヴィータ石橋阪大前１階	
：072-776-1791	
FAX：050-3488-7960	
：kokoiro@kokoiro11.com	
http://kokoiro11.com/	
小学生～高校生	
月曜日～土曜日	
13：00～19：00 土曜日9：30～17：00	
送迎あり	

児童発達支援	●	理学療法士	-	-	
放課後等デイサービス	●	作業療法士	-	-	
保育所等訪問支援	-	言語聴覚士	-	-	
重症心身障がい児	-	臨床心理士 公認心理師	●	個別	
医療的ケア児受入れ	-	看護師	-	-	
その他有資格者など スタッフの配置について	心理士(1名)・小学校教諭(５名)・養護学校教諭(2名)・中・高校教諭(５名)				

【主に小学生～高校生の教室です】
・個別療育(主に学習支援)
・元体操選手による楽しみながら行う運動教室(粗大運動)
小集団・集団でのSST
・ハロウィン、クリスマス等の季節に合わせたパーティーやアート、クッキング
BBQ　等先生に見守られながら『お友達』と楽しむイベントも大人気です★
・日々の様子をInstagramで更新中です。是非ご覧ください。
https://www.instagram.com/kokoiroikeda
・HPに掲載している事業所評価もご参考ください

石橋・緑丘地域

ウキウキはなさく石橋教室

池田市井口堂1-6-19	
：072-761-8739	
FAX：072-761-8734	
：1484@8739.co.jp	
8739.co.jp	
2歳～高校3年生まで	
月曜日～土曜日	
平日　10：30～17：00 土・祝　長期休暇　10：00～16：00	
送迎あり	

児童発達支援	●	理学療法士	●	個別	予約制
放課後等デイサービス	●	作業療法士	●	個別	予約制
保育所等訪問支援	-	言語聴覚士	●	個別	予約制
重症心身障がい児	-	臨床心理士 公認心理師	-	-	
医療的ケア児受入れ	-	看護師	-	その他	
その他有資格者など スタッフの配置について	保育士、SST有資格者、音楽療法士、幼児体育指導員				

ウキウキはなさくでは、日々様々な専門職員がお子様との生活や遊びの中で専門性を活かしながら支援をさせていただいております。その中でも、リハビリの国家資格《言語聴覚士(ST)・理学療法士(PT)・作業療法士(OT)》を持った専門職につきましては完全予約制にて個別セラピーを行っております。

音楽療法・絵画教室・調理実習・おやつ作り・買物体験・SST(ソーシャルスキルトレーニング)・戸外活動 等で社会性・生活力の向上・集団力を目指しています。

教室の形、場所にとらわれず、どの療育もまずは、お子様とスタッフの信頼関係が築ける環境を第一に考えています。

石橋・緑丘地域

放課後等デイサービスLinoぷれいす池田

大阪府池田市井口堂1丁目9番26号	
：072-737-7121	
FAX：072-707-2604	
：info@haru-day.net	
https://lino-place.net/	
小学1年生～高校3年生	
月曜日～土曜日	
平日　10:30～18:00 土曜　10:30～18:00	
送迎あり ※送迎可能範囲は要相談	

児童発達支援	-	理学療法士	-	-	
放課後等デイサービス	●	作業療法士	-	-	
保育所等訪問支援	-	言語聴覚士	-	-	
重症心身障がい児	-	臨床心理士 公認心理師	-	-	
医療的ケア児受入れ	-	看護師	-	-	
その他有資格者など スタッフの配置について	保育士、児童指導員等				

・学習支援：お子様の教育的ニーズを把握するために、丁寧にアセスメントを行います。それをもとに強みを活かし困難を軽減する指導や支援を提供し、学習機会の保護に努めます。

・心理支援：障がい特性ゆえの集団生活での様々な生きづらさに着目し、場面ごとの対処法を実践を通して練習します。困った時の援助要求スキルの習得などもその一つです。

・自立支援：日々のカリキュラムとしてLST（ライフスキルトレーニング）を取り入れ、生活全般に必要なスキルの習得を目指し、自立に関する支援をおこないます。

・楽しいイベント：夏は、夏祭りや花火、冬はクリスマスパーティや初詣など季節に合わせたイベントや、日帰りキャンプや他施設との合同バーベキューなど様々なイベントを行っています。

石橋・緑丘地域

るる

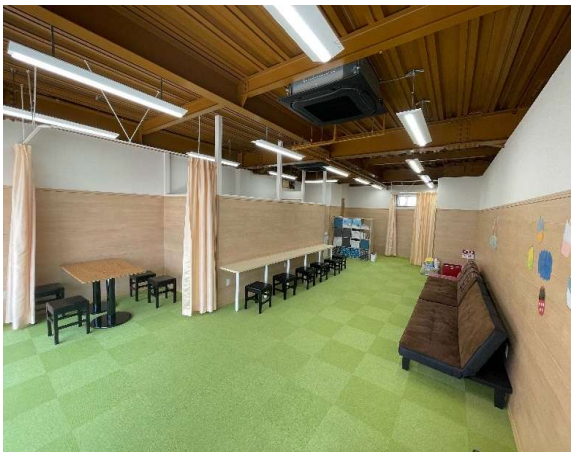

池田市石橋1-23-13 ラブリーコート石橋１０１	
：072-734-7518	
FAX：072-734-7518	
：ruru.chion2022@gmail.com	
https://ruru-chion.com/	
未就学児～１８歳	
月曜日～土曜日（日、祝日休み）	
平日　11:30～17:30 土曜　10:00～16:00	
送迎あり	

児童発達支援	●	理学療法士	-		
放課後等デイサービス	●	作業療法士	-		
保育所等訪問支援	-	言語聴覚士	-		
重症心身障がい児	-	臨床心理士 公認心理師	-		
医療的ケア児受入れ	-	看護師	-		
その他有資格者など スタッフの配置について	保育士、児童指導員、強度行動障害者支援者養成研修（実践）				

【親が安心できる場所】【子が落ち着ける場所】

将来、お子様が自立し、親子共に安心できる生活を見据えて、日々の活動に取り組んでいます。様々な体験、経験を通して自己肯定感を上げていくとともに、社会性も身につけられるよう小集団や個別で療育しています。

☆Instagram、ホームページ（ブログ）で日々の活動を更新しています！

石橋・緑丘地域

NPO法人　つぼみ

池田市石橋2丁目１３－２９	
①：０８０－７３１１－９６２２	
②：０８０－７３１２－０２６６	
：npohoujin.tsubomi@gmail.com	
https://www.npo-tsubomi.jp/	
２歳～18歳	
月曜日～金曜日	
平日(水曜除く)　13:00～19:00 水曜・長期休み　11:30～19:00	
送迎なし	

児童発達支援	●	理学療法士	-	-	
放課後等デイサービス	●	作業療法士	-	-	
保育所等訪問支援	●	言語聴覚士	-	-	
重症心身障がい児	-	臨床心理士 公認心理師	●	その他	予約制
医療的ケア児受入れ	-	看護師	-	-	

その他有資格者など スタッフの配置について	保育士(4名) 児童支援員(2名) 臨床心理士(1名) その他スタッフ(5名)

・つぼみのスタッフの多くは保育現場経験者です。こども自身が自ら保育・授業に参加したいと思える力を育てること。個人の得意不得意を見極める個別だけではなく、グループ療育も実施することで、社会生活での苦手な部分を見つけ、個別療育で連携し軽減する療育を実施し、両方の療育で培った力を集団で発揮する。その力を更にこども一人ずつが自分に自信をもち、楽しく意欲的にそれぞれの社会生活に参加することへつなげることがつぼみの願いです。お子様の成長とともに自分を大切に、自信をもって自立に向かい、将来地域で共に暮らす、お手伝いをしております。
・臨床心理師による子育て相談・発達検査を行っています。（要予約）
・長期休みは、公共交通機関利用や、買い物等の郊外活動、調理等自立に向けた活動を行っています。

石橋・緑丘地域

これからも石橋阪大前

池田市石橋2丁目17-12　杉山ビル２階

：072-734-8571

FAX：072-734-8572

：korekaramo.ishibashi@gmail.com

https://iqys7.hp.peraichi.com/

3歳～高校3年生

土日祝も朝から開所（金曜定休日）

平日　11:00～18:00
土 日 祝 長期休み　10:00～17:00

送迎あり

児童発達支援	●	理学療法士	-	集団（6名以上）	
放課後等デイサービス	●	作業療法士	●	-	
保育所等訪問支援	-	言語聴覚士	-	-	
重症心身障がい児	-	臨床心理士 公認心理師	-	-	
医療的ケア児受入れ	-	看護師	-	-	

その他有資格者など スタッフの配置について	保育士・児童指導員・作業療法士・強度行動障害研修受講者 運動療育の経験スタッフ多数在籍

・人工芝を敷いた室内で、運動(サッカー)しながら社会性や協調性の発達支援を行い、
集団生活における支援を行うことが特色です。
（例：順番を待つ、話を最後まで聞く、勝ち負けに対する姿勢、一緒に喜び合う等…）

・阪急石橋阪大前駅から徒歩3分！
近くの商店街にたくさんのお店があるので、職員と一緒に昼食を買いに行ったり、
電車でのお出掛けやサッカーの交流試合などの行事イベントも多数あります！

・宿題や読書など静かに過ごす時間も設けており、職員による宿題支援も行います。

石橋・緑丘地域

療育センターエコルド

大阪府池田市石橋3-1-11 大空第二ビル1F、3F	
：072-735-7332	
FAX：072-735-7442	
：office@ecold.jp	
https://portal.d2i.jp/class/ryouiku-center/	
1歳から6歳(新規での放課後デイサービスのご利用はできません)	
月曜日～土曜日	
平日11：00～17：00 土曜日9：30～16：00	
送迎あり ※車で約30分以内の場所まで	

児童発達支援	●	理学療法士	-	-	
放課後等デイサービス	●	作業療法士	●	-	
保育所等訪問支援	●	言語聴覚士	-	-	
重症心身障がい児	●	臨床心理士 公認心理師	●	-	
医療的ケア児受入れ	-	看護師	-	-	

その他有資格者など スタッフの配置について	児童発達支援管理責任者（2名）保育士（4名）、公認心理師（1名） 児童指導員（8名）送迎ドライバー（7名）学生アルバイト（9名）

療育センターエコルドは開設以来、産学連携を基礎とし、「二次障害にさせない社会つくり」を活動理念に掲げ、早期療育に力を注いでいます。

また、保護者が乳幼児期の療育を受けさせることを理由にして仕事を諦めなければならないことが起きないよう、私たちは乳幼児期からの送迎付きの児童発達支援（療育）を実施しています。
送迎業務においては月齢、発達特性、身長などに応じ、チャイルドシートの種別を分け、座席位置なども事前に決めるなど安全と安心を最も重視した運用を行います。また、教習所教官経験のある運転指導担当職員も在籍しており、安全運行も徹底します。

児童発達支援では、児発管2名体制とし、保育士と心理士を中心とした集団、個別活動を行い、テーマに応じて大学等との共同研究なども実施する場合もあります。また、放課後等デイは児童発達支援から通所している児童に限定し、地域への移行支援を目指し活動しています。

石橋・緑丘地域

MOMB石橋

池田市石橋3-1-21 モンジット1F

：072-737-8265

FAX：072-737-8266

：info.houday.ishi@nexstem.biz

http://www.houkagodaymomb.com

小学校1年生～高校3年生

月曜日～金曜日、第一土曜日

平日　12：00～17：30
第一土曜日　10：00～16：00
（長期休暇中は10：30～16：30）

送迎あり（事業所から車で概ね30分以内の場所まで）
土曜日は送迎無し

児童発達支援	-	理学療法士	-		
放課後等デイサービス	●	作業療法士	-		
保育所等訪問支援	-	言語聴覚士	-		
重症心身障がい児	-	臨床心理士 公認心理師	-		
医療的ケア児受入れ	-	看護師	-		
その他有資格者など スタッフの配置について	児童発達支援管理責任者、児童指導員、社会福祉士、介護福祉士、保育士				

・“いきるちから”を育てるを合言葉に、お子様の社会性をはぐぐむように様々なプログラムを提供し、子どもの生きる(活きる)力を育てます。

・土曜日にはタブレットを活用した学習支援を行っています。また、SSTの一つとしてプログラミング学習の「すてむぼっくす」を実施しています。

・あそびを通じて子どもたちの個性や他者との関わりを職員と一緒に育んでいきます。

石橋南・北豊島地域

児童発達支援・放課後等デイサービス　るるplus

池田市荘園2－1－4

：072-737-7719

FAX：072-737-7719

：ruru-plus-chion-2025@outlook.jp

https://ruru-chion.com/ruru-plus/

未就学～高校3年生

月曜～土曜、祝日（日曜休み）
※土曜は完全予約制

平日：12:00～18:00
土曜、祝日：10:00～16:00

送迎あり（※要相談）

児童発達支援	●	理学療法士	－	－	
放課後等デイサービス	●	作業療法士	－	－	
保育所等訪問支援	－	言語聴覚士	－	－	
重症心身障がい児	－	臨床心理士 公認心理師	－	－	
医療的ケア児受入れ	－	看護師	－	－	

その他有資格者など スタッフの配置について	保育士、児童指導員（教員免許）、社会福祉士、介護福祉士 強度行動障がい支援者養成実践研修了

- ASDの方を対象とした事業所で、R7.1.7にオープンいたしました。
  ～親が安心できる場所　子が落ち着ける場所～
  より自分らしく！輝ける毎日を！より豊かな生活へ！
- ASDのお子さまが、より自分らしく成長して、自立した生活を送れること、ご家族の方が抱える生きづらさや困り感を軽減し、より豊かな生活が送れることを目指し、ご家族との協働を大切にし、相談事があれば遠慮なくお申し付けください。
- 個々の特性に合わせた支援を行う為、個別に対応いたします。
- 土曜日は1コマ2時間セッション制（最大3コマ）です（※事前予約必要）

石橋南・北豊島地域

ぶるーべりー池田

池田市天神１丁目３番１２号	
：072-768-8661	
FAX：072-768-8654	
：info@blueberry-ikeda.jp	
https://www.united-powers.jp/	
未就学児童	
火曜日～土曜日 （日・月曜・祝日は休み）	
９：00～17：00	
送迎あり（事業所から車で概ね30分以内の場所まで）	

児童発達支援	●	理学療法士	-		
放課後等デイサービス	-	作業療法士	-		
保育所等訪問支援	●	言語聴覚士	●		
重症心身障がい児	-	臨床心理士 公認心理師	-		
医療的ケア児受入れ	-	看護師	-		
その他有資格者など スタッフの配置について	保育士、幼稚園教諭				

・２０畳を超える部屋でボルダリングなど身体を動かしやすいです

・柔道有段者による体幹・基礎体力の向上を目的とした柔道教室

・鍼灸、柔道整復師による親子小児はり教室

・STによる言語訓練

石橋南・北豊島地域

多機能型事業所Gootela

	池田市天神１丁目１０番19号
	：072-737-5381
	FAX：072-737-5382
	：afterschool.gootela@gmail.com
	https://www.gootela.link/
	3歳～高校3年生
	月曜日～金曜日
	平日　12:30～18:30 学休日　10:30～16:30
	送迎あり ※池田市内のみ

児童発達支援	●	理学療法士	-	-	
放課後等デイサービス	●	作業療法士	-	-	
保育所等訪問支援	-	言語聴覚士	●	個別	予約制
重症心身障がい児	-	臨床心理士 公認心理師	-	-	
医療的ケア児受入れ	-	看護師	-	-	
その他有資格者など スタッフの配置について	保育士（3名）、介護福祉士（2名）、元教諭（3名）、言語聴覚士（1名）、K-ABCⅡ心理教育アセスメント認定検査者（1名）				

・元小学校支援担の経験がある障害児の親が立ち上げた事業所です。
・視覚支援を活用と構造化したスケジュール表・絵カードを使って見通しをたてて自分で行動する力を育みます。
・お子様の特性にあわせた学習方法で学びをサポートします。
　見る力、聞く力を育てるほか、LDへの対応も行います。定期テスト対策や受験対策の対応を行います。
・不登校のお子様が安心できる居場所となるように特性個性に合わせて支援します。接し方など、ご家族の悩みや困りごとに寄り添います。
・移動支援、日中一時支援サービスなどお子様にとって必要な支援がワンストップで受けられます。

石橋南・北豊島地域

ウィズ・ユー池田石橋阪大前

池田市天神2-1-18	
☎：072-739-7206	
FAX：072-739-7207	
✉：info@wellnesst.jp	
https://www.with-ac.com/shisetu/ikedaishibashi/	
0歳～高校3年生(18歳まで)	
月曜日～土曜日	
平日・土曜・祝 11:30～17:30	
送迎あり ※車で約30分以内の場所まで	

児童発達支援	●	理学療法士	-	-	
放課後等デイサービス	●	作業療法士	-	-	
保育所等訪問支援	-	言語聴覚士	-	-	
重症心身障がい児	-	臨床心理士 公認心理師	●	個別	火・水・金
医療的ケア児受入れ	-	看護師	-	-	

その他有資格者など スタッフの配置について	保育士（2名）、精神保健福祉士（1名）、児童指導員(1名)

★お子様一人ひとりの特性に合わせて細やかにサポートします。(ABA導入)
★大きなスクリーンに広がる映像にタッチしながら、取り組むデジタル療育。
医療現場や小学校でも導入が進む最先端ツールで、運動・認知力・集中力・視覚や聴力などを楽しく伸ばします。興味関心が続きやすく意欲を引き出します。★ボルタリング設置

【個別】
・学習支援　・宿題支援　・LD　・ビジョントレーニング　・SST　・就学前準備
・微細運動　・ワーキングメモリ　・自己制御　・空間認識
【小集団】　【集団】
・SST　・社会性　・集団で同じ活動に参加する　・運動
・お友だちと過ごす中で、社会性や自己抑制、ルール理解、協力、対立への対処法
自立する力などを、実体験の中で引き出します。

石橋南・北豊島地域

ぶるーべりー石橋

池田市住吉１丁目１４番２３号
ベルクサイト１０１号室

：072-737-9225

FAX：072-737-9203

：info@united-powers.jp

https://www.united-powers.jp/

小学校１年生～高校３年生

月曜日～土曜日
（日曜・祝日は休み）

平日 11：00～18：00
土曜日 10：00～18：00
（長期休みは土曜の時間です）

送迎あり（事業所から車で概ね30分以内の場所まで）

児童発達支援	-	理学療法士	-		
放課後等デイサービス	●	作業療法士	-		
保育所等訪問支援	-	言語聴覚士	-		
重症心身障がい児	-	臨床心理士 公認心理師	-		
医療的ケア児受入れ	-	看護師	-		

その他有資格者など スタッフの配置について	国家資格者は現在はいません。一般福祉職がメインです

・日々の活動はプログラムによる集団活動とその子にあった個別の活動をメインにしています。

・学習面の支援は国立大学卒業生により宿題に限らず受験勉強も対応しております

・柔道有段者による体幹・基礎体力の向上を目的とした柔道教室

・プログラムは外出も含め、多種多様に活動しています。

石橋南・北豊島地域

デイサービスSunはーと

池田市住吉１－１４－２５ セレニティ山際１０３・２０３	
：072-702-3577	
FAX：072-702-3566	
：sunheart2015@yahoo.co.jp	
http://sun-heart.net/	
０歳～１８歳まで	
月曜日～日曜日・祝日	
平日11:00～19:00 土曜日10:00～18:00 長期休暇、祝日10:00～18:00	
送迎あり	

児童発達支援	●	理学療法士	-	-	
放課後等デイサービス	●	作業療法士	-	-	
保育所等訪問支援	-	言語聴覚士	-	-	
重症心身障がい児	-	臨床心理士 公認心理師	-	-	
医療的ケア児受入れ	●	看護師	●	-	
その他有資格者など スタッフの配置について	児童発達支援管理責任者・保育士・児童指導員 介護福祉士・機能訓練担当職員・嘱託医師 （痰の吸引等）認定特定行為業務従事者				

お子様一人ひとりのニーズに合わせた支援計画を立て、自己肯定感を高め、自信を持って成長するお手伝いをしています。

長期休みには、バーベキューや花見などの自然に触れ合う郊外活動を通じて、自然の美しさを感じたり、体験したことのないことに挑戦することができます。

また、月に一度のイベント行事では壁画制作などを通じて、集団で仕上げる達成感、コミュニケーションスキルを磨いたり、新しい友達を作ったり、社交性を発揮することができます。

当事業所は、こうした経験を通じて、お子様たちに創造性や自己表現力を発揮し、健やかに成長していただくための支援をさせていただいております。

石橋南・北豊島地域

ながれぼし

池田市住吉2-6-17	
：072-760-0055	
FAX:072-760-0055	
：info@nagare-boshi.com	
https://nagare-boshi.com/	
2歳～高校３年生	
月・火・水・木・金	
平日11：30～17：30 長期休暇時10：00～16：30	
送迎あり	

児童発達支援	●	理学療法士	-		
放課後等デイサービス	●	作業療法士	-		
保育所等訪問支援	-	言語聴覚士	-		
重症心身障がい児	-	臨床心理士 公認心理師	-		
医療的ケア児受入れ	-	看護師	-		

その他有資格者など スタッフの配置について	児童発達支援管理責任者・保育士・児童指導員・柔道整復師・中高教員免許

“静と動”をコンセプトにしています。
日々の活動では、製作・SST・クッキング・お出掛け等を取り入れています。
また、ながれぼし駄菓子屋さんで好きなお菓子を選び、おやつとして食べて、楽しい時間を過ごしています。
生活スキルや社会性を身に付けられるよう自立を促し、学習(宿題)もご家族様の要望に応え行っております。その中でお子様一人一人の強みを活かし、その子らしさが十分発揮できるよう支援いたします。子どもたちにとって、安心できる『第２の家』と思ってもらえるよう目指していきます。

＜お問合せ＞

池田市 こども未来部 発達支援課
（市役所4階 ⑯番窓口）

〒563-0025　池田市城南1丁目1番1号
Tel 072-754-6102
Fax 072-752-9785

2026年10月発行